



PROJETO DE LEI Nº 1115 DE 30 DE SETEMBRO DE 2022.

**ESTIMA A RECEITA E FIXA A DESPESA DO
MUNICÍPIO DE "NATIVIDADE DA SERRA"
PARA O EXERCÍCIO FINANCEIRO DE 2023.**

EVAIL AUGUSTO DOS SANTOS, Prefeito Municipal de **NATIVIDADE DA SERRA**, Estado de São Paulo, usando de suas atribuições legais, FAZ SABER que a Câmara Municipal aprovou e ela sanciona e promulga a seguinte lei:

Art. 1º - Fica aprovado o **ORÇAMENTO GERAL** para o exercício financeiro de 2023 do Município de Natividade da Serra - Estado de São Paulo, discriminado pelos anexos integrantes desta Lei, que estima a Receita e fixa a Despesa em **R\$ 39.521.200,00 (Trinta e Nove Milhões Quinhentos e Vinte e Um Mil e Duzentos Reais)**.

Art. 2º - O Orçamento do Município de Natividade da Serra para exercício financeiro de 2023 fixa a Despesa da seguinte forma:

- I-** Prefeitura Municipal de Natividade da Serra em R\$ 38.151.200,00 (Trinta e Oito Milhões Cento e Cinquenta e Um Mil e Duzentos Reais), e
- II-** Câmara Municipal de Natividade da Serra em R\$ 1.370.000,00 (Hum Milhão Trezentos e Setenta Mil Reais).

Art. 3º - A Receita será realizada mediante a arrecadação dos Tributos, Rendas, Suprimentos e Outras Receitas Correntes e de Capital, na forma da Legislação em vigor e das especificações constantes dos anexos da Receita, conforme Lei 4.320/64 e Portarias atualizadoras e modificativas, de acordo com o seguinte desdobramento:

TOTAL DA RECEITA ESTIMADA	39.521.200,00
RECEITAS CORRENTES	38.901.200,00
Receita Tributária	1.830.000,00
Receita de Contribuições	150.000,00
Receita Patrimonial	860.000,00
Serviços	25.000,00
Transferências Correntes	35.986.200,00
Outras Receitas Correntes	50.000,00
RECEITAS DE CAPITAL	620.000,00
Alienação de Bens	20.000,00
Transferências de Capital	600.000,00

LIDO

EM 03/10/2022

PRESIDENTE



Prefeitura Municipal de Natividade da Serra

- ESTADO DE SÃO PAULO -

Art. 4º - A Despesa dos Poderes Executivo e Legislativo será realizada na forma dos quadros analíticos constantes dos anexos de Despesa integrantes da presente Lei, conforme o que dispõe a Lei 4.320/64 e Portarias atualizadoras e modificativas - SOF, STN - sob os seguintes desdobramentos:

1) POR ÓRGÃO DE GOVERNO

DESPESA FIXADA	39.521.200,00
Gabinete do Prefeito e Dependências	784.000,00
Serviços de Administração	5.819.000,00
Serviços de Finanças	1.244.000,00
Serviços de Educação	12.450.600,00
Serviços de Saúde e Saneamento	8.383.100,00
Serviços de Promoção Social	711.000,00
Serviços de Estradas de Rodagem	1.739.800,00
Serviços Municipais	4.588.000,00
Serviços de Esportes e Recreação	269.000,00
Serviços de Cultura e Turismo	904.000,00
Serviços de Agricultura	861.000,00
Reserva de contingência	397.700,00
Câmara Municipal	1.370.000,00

2) POR FUNÇÕES

DESPESA FIXADA	39.521.200,00
Legislativa	1.370.000,00
Administração	7.817.000,00
Defesa Nacional	30.000,00
Assistência Social	711.000,00
Saúde	7.412.100,00
Educação	12.450.600,00
Cultura	856.000,00
Urbanismo	4.588.000,00
Saneamento	971.000,00
Gestão Ambiental	146.000,00
Agricultura	715.000,00
Comércio e Serviços	48.000,00
Transporte	1.739.800,00
Desporto e Lazer	269.000,00
Reserva de Contingência	397.700,00



3) POR SUBFUNÇÕES

DESPESA FIXADA	39.521.200,00
Ação Legislativa	1.370.000,00
Administração Geral	6.573.000,00
Administração Financeira	1.244.000,00
Defesa Terrestre	30.000,00
Defesa Civil	60.000,00
Assistência à Criança e ao Adolescente	123.000,00
Assistência Comunitária	588.000,00
Atenção Básica - APS	7.041.600,00
Assistência Hospitalar e Ambulatorial - MAC	303.100,00
Suporte Profilático e Terapêutico	32.900,00
Vigilância em Saúde	34.500,00
Alimentação e Nutrição	1.470.400,00
Ensino Fundamental	10.402.900,00
Educação Infantil	532.300,00
Educação Especial	45.000,00
Difusão Cultural	856.000,00
Infraestrutura Urbana	887.000,00
Serviços Urbanos	3.641.000,00
Saneamento Básico Urbano	971.000,00
Preservação e Conservação Ambiental	146.000,00
Extensão Rural	715.000,00
Turismo	48.000,00
Transporte Rodoviário	1.739.800,00
Desporto Comunitário	269.000,00
Reserva de Contingência	397.700,00

4) POR CATEGORIAS ECONÔMICAS, SEGUNDO A NATUREZA

DESPESAS CORRENTES	35.929.600,00
Pessoal e Encargos Sociais	19.230.400,00
Juros e Encargos da Dívida	500,00
Outras Despesas Correntes	16.698.700,00
DESPESAS DE CAPITAL	3.193.900,00
Investimentos	1.813.900,00
Amortização da Dívida	1.380.000,00
RESERVA DE CONTINGÊNCIA	397.700,00
TOTAL DA DESPESA	39.521.200,00

Art. 5º - Os recursos da Reserva de Contingência, nos termos do disposto na Lei Complementar 101/2000, serão destinados ao atendimento de passivos contingentes e outros riscos e eventos fiscais imprevistos, para obtenção do resultado primário e também para abertura de créditos adicionais suplementares.



Prefeitura Municipal de Natividade da Serra

- ESTADO DE SÃO PAULO -

§ 1º - Os recursos que, em decorrência de veto ou emenda ficarem sem despesas correspondentes, poderão ser utilizados para abertura de Créditos Especiais ou Suplementares, mediante prévia autorização legislativa.

§ 2º - Conforme dispõe a Lei Complementar 101/2000, entende-se como "outros riscos e eventos fiscais imprevistos" as despesas diretamente relacionadas ao funcionamento e manutenção de cada uma das unidades gestoras não orçadas ou orçadas a menor no Orçamento.

Art. 6º - Nos termos da legislação vigente, fica o Poder Executivo autorizado a:

I - Proceder à abertura de Créditos Suplementares à conta do limite da dotação consignada como Reserva de Contingência;

II - Proceder à abertura de Créditos Suplementares à conta do limite do Superávit Financeiro do exercício anterior, se houver;

III - Proceder à abertura de Créditos Suplementares à conta de recursos provenientes de arrecadação de Convênios não previstos na receita orçamentária, desde que respeitados os objetivos e metas da programação do convênio, os programados por esta lei e pela Lei de Diretrizes Orçamentárias, e lei específica para assinatura do convênio.

IV - Realizar o intercâmbio entre elementos de uma mesma categoria econômica atrelada a uma mesma atividade, projeto ou operação especial, com lastro no art. 43, § 1º, III, da lei federal nº 4.320, de 17 de março de 1964.

V - Abrir, durante o exercício, créditos suplementares até o limite de 17% (dezesete por cento) da despesa total fixada, observado o disposto no artigo 43, da Lei federal nº 4.320, de 17 de março de 1964;

Parágrafo Único - Não onerarão os limites de Créditos Adicionais os abertos nas formas dos itens I, II, III e IV retro, e os destinados a suprir insuficiência nas dotações orçamentárias relativas à Pessoal, Inativos e Pensionistas, Serviços da Dívida Pública, débitos constantes de Precatórios Judiciais e despesas à conta de recursos vinculados.

Art. 7º - Nos termos da Lei Complementar 101/2000, não existe previsão orçamentária de concessão de incentivo ou benefício de natureza tributária, da qual decorra renúncia de receitas de qualquer tipo.

Art. 8º - Ficam convalidadas as alterações dos programas, indicadores, metas e ações realizadas no Plano Plurianual - PPA e na Lei de Diretrizes Orçamentárias - LDO, utilizadas para a elaboração da presente peça orçamentária.

Art. 9º - Esta Lei entrará em vigor a primeiro de janeiro de 2023, revogadas as disposições em contrário.

Natividade da Serra, 30 de setembro de 2022.

APROVADO EM	07 / 11 / 22
<u>08</u>	VOTO(S) FAVORÁVEL(IS);
<u>—</u>	VOTO(S) CONTRÁRIO(S);
<u>—</u>	VOTO(S) AUSENTE(S);
EM <u>1ª</u>	DISCUSSÃO E VOTAÇÃO.
	
PRESIDENTE	

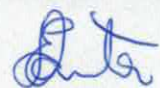
Evail Augusto dos Santos
Prefeito Municipal

APROVADO EM	12 / 12 / 22
<u>08</u>	VOTO(S) FAVORÁVEL(IS);
<u>—</u>	VOTO(S) CONTRÁRIO(S);
<u>—</u>	VOTO(S) AUSENTE(S);
EM <u>2ª</u>	DISCUSSÃO E VOTAÇÃO.
	
PRESIDENTE	



Legislação da Receita

CONSTITUIÇÃO FEDERAL

ARTIGOS:

156, I, II, III, e IV

158, I-B, II, III, IV, § 25, II

159, § 3°.

LEI FEDERAL 5.172/66

SISTEMA TRIBUTÁRIO NACIONAL.

LEI 4.320/64

ESTATUIU NORMAS GERAIS DE DIREITO FINANCEIRO PARA ELABORAÇÃO E CONTROLE DOS ORÇAMENTOS E BALANÇOS.

LEI COMPLEMENTAR 101/2000

ESTABELECEU NORMAS DE FINANÇAS PÚBLICAS VOLTADAS PARA A RESPONSABILIDADE NA GESTÃO FISCAL.

LEI 14.113/2020

LEI 14.276/2020

FUNDO DE MANUTENÇÃO E DESENVOLVIMENTO DO ENSINO FUNDAMENTAL E DE VALORIZAÇÃO DO MAGISTÉRIO

CÓDIGO TRIBUTÁRIO MUNICIPAL

LEI ORGÂNICA MUNICIPAL

PORTARIAS DO MINISTÉRIO DO PLANEJAMENTO - SECRETARIA DO TESOUREIRO NACIONAL

SISTEMA AUDESP DO TRIBUNAL DE CONTAS DO ESTADO DE SÃO PAULO

PORTARIAS DO MINISTÉRIO DO PLANEJAMENTO, ORÇAMENTO E GESTÃO.

NORMAS BRASILEIRAS DE CONTABILIDADE APLICADAS AO SETOR PÚBLICO.



Prefeitura Municipal de Natividade da Serra

- ESTADO DE SÃO PAULO -

LEI ORÇAMENTÁRIA ANUAL - 2023

PLANEJAMENTO ORÇAMENTÁRIO

ESTRUTURA DE ÓRGÃOS, UNIDADES ORÇAMENTÁRIAS E EXECUTORAS

CÓDIGO	DENOMINAÇÃO
01.01	GABINETE DO PREFEITO
01.01.001	Gabinete do Prefeito e Dependências
01.01.002	Junta de Serviço Militar
01.01.003	Procuradoria Jurídica
01.02	SECRETARIA DE ADMINISTRAÇÃO
01.02.001	Setor de Administração Geral
01.02.002	Setor de Assistência e Previdência
01.02.003	Setor de Compras, Licitações, Contratos e Convênios
01.02.004	Setor de informática e Tecnologia da Informação
01.03	SECRETARIA DE FINANÇAS
01.03.001	Setor de Finanças
01.03.004	Setor da Dívida Pública
01.04	SECRETARIA DE EDUCAÇÃO
01.04.001	Setor de Ensino Fundamental
01.04.002	Setor do FUNDEB
01.04.003	Setor de Ensino Infantil
01.04.004	Setor de Ensino Especial
01.04.005	Setor de Merenda Escolar
01.05	SECRETARIA DE SAÚDE E SANEAMENTO
01.05.001	Fundo Municipal de Saúde
01.05.002	Setor de Saneamento Básico
01.06	SERVIÇOS DE PROMOÇÃO SOCIAL
01.06.001	Fundo Municipal de Solidariedade
01.06.002	Fundo Municipal de Assistência Social
01.06.003	Fundo dos Direitos da Criança e do Adolescente
01.06.004	Centro de Referência de Assistência Social - CRAS
01.07	SERVIÇOS DE ESTRADAS DE RODAGEM
01.07.001	Setor do S.E.R.M e Oficinas
01.08	SECRETARIA DE OBRAS E SERVIÇOS MUNICIPAIS
01.08.001	Setor de Serviços Urbanos
01.08.002	Setor de Obras e Planejamento Urbano
01.08.003	Setor de Defesa Civil
01.09	SERVIÇOS DE ESPORTES, RECREAÇÃO E LAZER
01.09.001	Setor de Esportes, Recreação e Lazer
01.10	SERVIÇOS DE CULTURA E TURISMO
01.10.001	Setor de Cultura
01.10.002	Setor de Turismo
01.11	SECRETARIA DE DESENVOLVIMENTO RURAL
01.11.001	Setor de Desenvolvimento Rural
01.11.002	Setor do Meio Ambiente
01.12	RESERVA DE CONTINGÊNCIA
01.12.001	Reserva de Contingência
02	CÂMARA MUNICIPAL
02.01.001	Câmara Municipal

Santos



Prefeitura Municipal de Natividade da Serra

- ESTADO DE SÃO PAULO -

EXERCÍCIO DE 2023

ORGANOGRAMA LEI ORÇAMENTÁRIA ANUAL - LOA

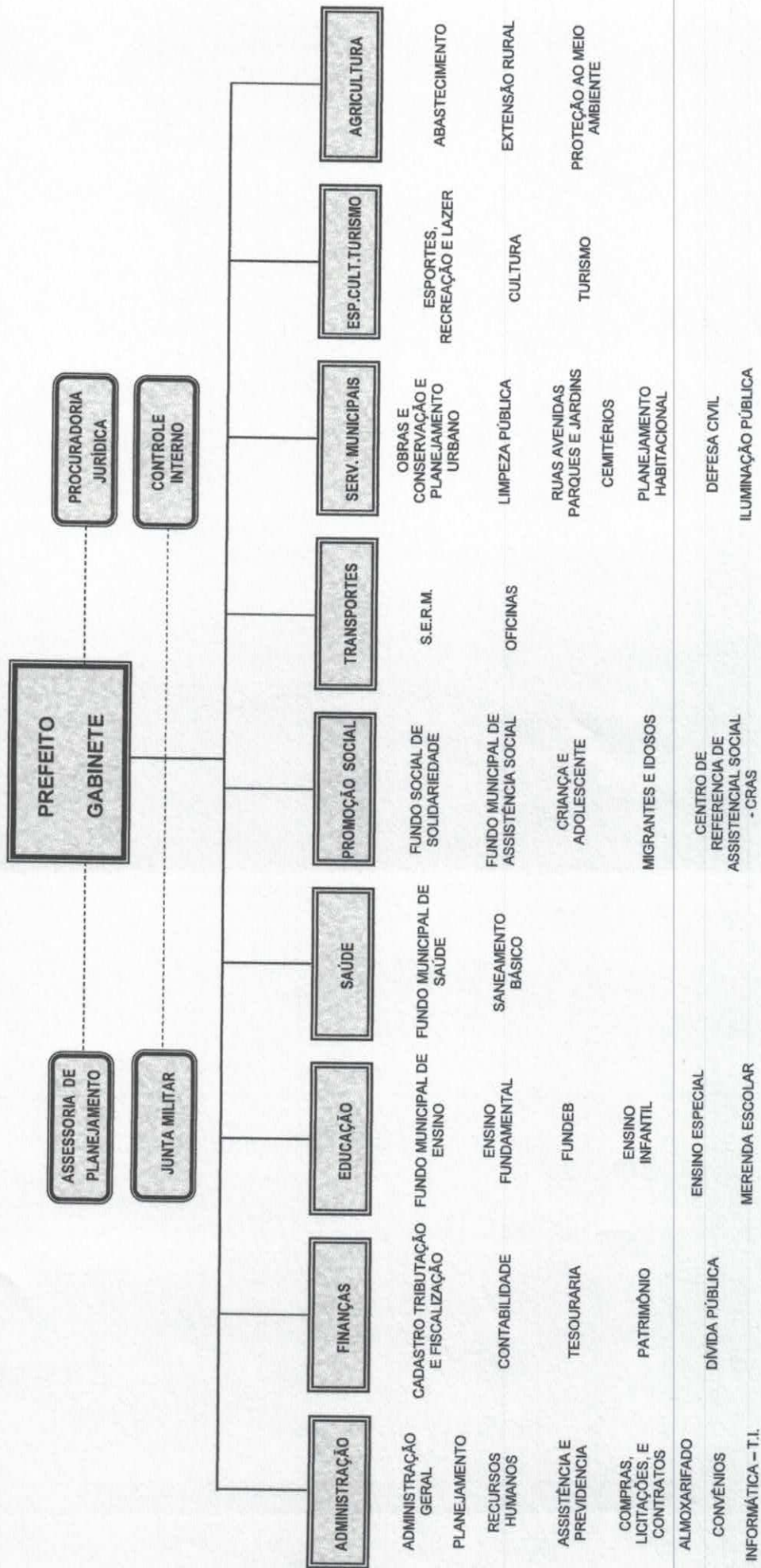

[Handwritten signature]



Estado de São Paulo
PREFEITURA MUNICIPAL DE NATIVIDADE DA SERRA
LEI ORÇAMENTÁRIA ANUAL 2023

Sumário Geral da Receita por Fontes e Despesa por Funções de Governo

Entidade: 1 - PREFEITURA MUNICIPAL DE NATIVIDADE DA SERRA

Receitas	Valor	Despesas	Valor
4 - Receitas Correntes	39.521.200,00	04 - Administração	7.817.000,00
41 - Receitas Correntes	44.441.200,00	05 - Defesa Nacional	30.000,00
42 - Receitas de Capital	620.000,00	08 - Assistência Social	711.000,00
49 - DEDUÇÕES DE RECEITAS	-5.540.000,00	10 - Saúde	7.412.100,00
		12 - Educação	12.450.600,00
		13 - Cultura	856.000,00
		15 - Urbanismo	4.588.000,00
		17 - Saneamento	971.000,00
		18 - Gestão Ambiental	146.000,00
		20 - Agricultura	715.000,00
		23 - Comércio e Serviços	48.000,00
		26 - Transporte	1.739.800,00
		27 - Desporto e Lazer	269.000,00
		99 - Reserva de Contingência	397.700,00
	Subtotal:		Subtotal:
	39.521.200,00		38.151.200,00
Transferências Financeiras Recebidas	0,00	Transferências Financeiras Concedidas	0,00
	Total:		Total:
	39.521.200,00		38.151.200,00

Dantas



Entidade: 2 - CAMARA MUNICIPAL DE NATIVIDADE DA SERRA

Receitas	Valor	Despesas	Valor
		01 - Legislativa	1.370.000,00
	Subtotal:		Subtotal:
	0,00		1.370.000,00
Transferências Financeiras Recebidas	0,00	Transferências Financeiras Concedidas	0,00
	Total:		Total:
	0,00		1.370.000,00

Antes



Estado de São Paulo
PREFEITURA MUNICIPAL DE NATIVIDADE DA SERRA
LEI ORÇAMENTÁRIA ANUAL 2023

Demonstrativo da Receita e Despesa segundo as Categorias Econômicas (Anexo 1 da Lei nº 4.320/64)

Receitas	Valor	Despesas	Valor		
Receitas Correntes	44.441.200,00	Despesas Correntes	35.929.600,00		
Impostos, Taxas e Contribuições de Melhoria	1.830.000,00	Pessoal E Encargos Sociais	19.230.400,00		
Contribuições	150.000,00	Juros E Encargos Da Dívida	500,00		
Receita Patrimonial	860.000,00	Outras Despesas Correntes	16.698.700,00		
Receita de Serviços	25.000,00				
Transferências Correntes	41.526.200,00				
Outras Receitas Correntes	50.000,00				
DEDUÇÕES DE RECEITAS	-5.540.000,00				
FUNDEB	-5.540.000,00				
		Superavit	2.971.600,00		
Total	38.901.200,00	Total	38.901.200,00		
Superavit do orçamento corrente	2.971.600,00				
Receitas de Capital	620.000,00	Despesas De Capital	3.193.900,00		
Alienação de Bens	20.000,00	Investimentos	1.813.900,00		
Transferências de Capital	600.000,00	Amortização Da Dívida	1.380.000,00		
Deficit	2.573.900,00				
Total	3.193.900,00	Total	3.193.900,00		
Resumo					
Receitas Correntes	44.441.200,00	112,45 %	Despesas Correntes	35.929.600,00	90,91 %
Receitas de Capital	620.000,00	1,57 %	Despesas De Capital	3.193.900,00	8,08 %
DEDUÇÕES DE RECEITAS	-5.540.000,00	-14,02 %	Reserva De Contingência	397.700,00	1,01 %
Total	39.521.200,00	100,00 %	Total	39.521.200,00	100,00 %

Santos



Estado de São Paulo
PREFEITURA MUNICIPAL DE NATIVIDADE DA SERRA
LEI ORÇAMENTÁRIA ANUAL 2023

Receita por Categorias Econômicas (Anexo 2 da Lei nº 4.320/64)

Código	Especificação	Desdobramento	Fonte	Categoria Econômica
Entidade: 1 - PREFEITURA MUNICIPAL DE NATIVIDADE DA SERRA				
RECEITAS ORÇAMENTÁRIAS				
4.0.0.0.00.0.0.00.00.00	Receitas Correntes			
4.1.0.0.00.0.0.00.00.00	Receitas Correntes			
4.1.1.0.00.0.0.00.00.00	Impostos, Taxas e Contribuições de Melhoria		1.830.000,00	44.441.200,00
4.1.1.0.00.0.0.00.00.00	Impostos		1.611.000,00	
4.1.1.1.2.00.0.0.00.00.00	Impostos sobre o Patrimônio	671.000,00		
4.1.1.1.2.50.0.0.00.00.00	Imposto sobre a Propriedade Predial e Territorial Urbana	466.000,00		
4.1.1.1.2.50.0.1.00.00.00	Imposto sobre a Propriedade Predial e Territorial Urbana - Principal	338.000,00		
4.1.1.1.2.50.0.2.00.00.00	Imposto sobre a Propriedade Predial e Territorial Urbana - Multas e Juros	6.000,00		
4.1.1.1.2.50.0.3.00.00.00	Imposto sobre a Propriedade Predial e Territorial Urbana - Dívida Ativa	94.000,00		
4.1.1.1.2.50.0.4.00.00.00	Imposto sobre a Propriedade Predial e Territorial Urbana - Multas e Juros	28.000,00		
4.1.1.1.2.53.0.0.00.00.00	Impostos sobre Transmissão Inter Vivos de Bens Imóveis e de Direitos Reais sobre Imóveis	205.000,00		
4.1.1.1.2.53.0.1.00.00.00	Impostos sobre Transmissão Inter Vivos de Bens Imóveis e de Direitos Reais sobre Imóveis - Princi	205.000,00		
4.1.1.1.3.00.0.0.00.00.00	Impostos sobre a Renda e Proventos de Qualquer Natureza	405.000,00		
4.1.1.1.3.03.0.0.00.00.00	Imposto sobre a Renda - Retido na Fonte	405.000,00		
4.1.1.1.3.03.1.0.00.00.00	Imposto sobre a Renda - Retido na Fonte - Trabalho	398.000,00		
4.1.1.1.3.03.1.1.00.00.00	Imposto sobre a Renda - Retido na Fonte - Trabalho - Principal	398.000,00		
4.1.1.1.3.03.4.0.00.00.00	Imposto sobre a Renda - Retido na Fonte - Outros Rendimentos	7.000,00		
4.1.1.1.3.03.4.1.00.00.00	Imposto sobre a Renda - Retido na Fonte - Outros Rendimentos - Principal	7.000,00		
4.1.1.1.4.00.0.0.00.00.00	Impostos sobre a Produção e Circulação de Mercadorias e Serviços	535.000,00		
4.1.1.1.4.51.0.0.00.00.00	Impostos sobre Serviços	535.000,00		
4.1.1.1.4.51.1.0.00.00.00	Imposto sobre Serviços de Qualquer Natureza - ISSQN	535.000,00		
4.1.1.1.4.51.1.1.00.00.00	Imposto sobre Serviços de Qualquer Natureza - ISSQN - Principal	511.000,00		
4.1.1.1.4.51.1.1.01.00.00	ISSQN - Imposto Sobre Serviços de Qualquer Natureza - Principal	415.000,00		
4.1.1.1.4.51.1.1.02.00.00	ISS - Simples Nacional - Lei 9317/96	96.000,00		
4.1.1.1.4.51.1.2.00.00.00	Imposto sobre Serviços de Qualquer Natureza - ISSQN - Multas e Juros	4.000,00		
4.1.1.1.4.51.1.3.00.00.00	Imposto sobre Serviços de Qualquer Natureza - ISSQN - Dívida Ativa	15.000,00		
4.1.1.1.4.51.1.4.00.00.00	Imposto sobre Serviços de Qualquer Natureza - ISSQN - Dívida Ativa - Multas e Juros	5.000,00		
4.1.1.2.0.00.0.0.00.00.00	Taxas			
4.1.1.2.1.00.0.0.00.00.00	Taxas pelo Exercício do Poder de Polícia	185.000,00	219.000,00	
4.1.1.2.1.01.0.0.00.00.00	Taxas de Inspeção, Controle e Fiscalização	184.000,00		
4.1.1.2.1.01.0.1.00.00.00	Taxas de Inspeção, Controle e Fiscalização - Principal	118.000,00		
4.1.1.2.1.01.0.1.01.00.00	Taxas de Inspeção, Controle e Fiscalização - Principal	72.000,00		
4.1.1.2.1.01.0.1.02.00.00	Taxa de Funcionamento Estab. Comercial / Ind. / Prest. Serv	30.000,00		
4.1.1.2.1.01.0.1.03.00.00	Taxa de Aprovação de Projeto de Construção Civil	15.000,00		
4.1.1.2.1.01.0.1.04.00.00	Taxa de Licença para Eventos	1.000,00		

Handwritten signature



Estado de São Paulo
PREFEITURA MUNICIPAL DE NATIVIDADE DA SERRA
LEI ORÇAMENTÁRIA ANUAL 2023

Receita por Categorias Econômicas (Anexo 2 da Lei nº 4.320/64)

Código	Especificação	Desdobramento	Fonte	Categoria Econômica
Entidade: 1 - PREFEITURA MUNICIPAL DE NATIVIDADE DA SERRA				
RECEITAS ORÇAMENTÁRIAS				
4.1.1.2.1.01.0.2.00.00.00	Taxas de Inspeção, Controle e Fiscalização - Multas e Juros	1.000,00		
4.1.1.2.1.01.0.3.00.00.00	Taxas de Inspeção, Controle e Fiscalização - Dívida Ativa	50.000,00		
4.1.1.2.1.01.0.4.00.00.00	Taxas de Inspeção, Controle e Fiscalização - Dívida Ativa - Multas e Juros	15.000,00		
4.1.1.2.1.04.0.0.00.00.00	Taxa de Controle e Fiscalização Ambiental	1.000,00		
4.1.1.2.1.04.0.1.00.00.00	Taxa de Controle e Fiscalização Ambiental - Principal	1.000,00		
4.1.1.2.2.00.0.0.00.00.00	Taxas pela Prestação de Serviços	34.000,00		
4.1.1.2.2.01.0.0.00.00.00	Taxas pela Prestação de Serviços em Geral	34.000,00		
4.1.1.2.2.01.0.1.00.00.00	Taxas pela Prestação de Serviços em Geral - Principal	25.000,00		
4.1.1.2.2.01.0.1.01.00.00	Taxas de Prestação de Serviços em Geral - Principal	23.000,00		
4.1.1.2.2.01.0.1.02.00.00	Taxa de Cemitério	2.000,00		
4.1.1.2.2.01.0.2.00.00.00	Taxas pela Prestação de Serviços em Geral - Multas e Juros	1.000,00		
4.1.1.2.2.01.0.3.00.00.00	Taxas pela Prestação de Serviços em Geral - Dívida Ativa	6.000,00		
4.1.1.2.2.01.0.4.00.00.00	Taxas pela Prestação de Serviços em Geral - Dívida Ativa - Multas e Juros	2.000,00		
4.1.2.0.0.00.0.0.00.00.00	Contribuições		150.000,00	
4.1.2.4.0.00.0.0.00.00.00	Contribuição para o Custeio do Serviço de Iluminação Pública		150.000,00	
4.1.2.4.1.00.0.0.00.00.00	Contribuição para o Custeio do Serviço de Iluminação Pública	150.000,00		
4.1.2.4.1.50.0.0.00.00.00	Contribuição para o Custeio do Serviço de Iluminação Pública	150.000,00		
4.1.2.4.1.50.0.1.00.00.00	Contribuição para o Custeio do Serviço de Iluminação Pública - Principal	150.000,00		
4.1.3.0.0.00.0.0.00.00.00	Receita Patrimonial			
4.1.3.2.0.00.0.0.00.00.00	Valores Mobiliários		860.000,00	
4.1.3.2.1.00.0.0.00.00.00	Juros e Correções Monetárias		797.800,00	
4.1.3.2.1.01.0.0.00.00.00	Remuneração de Depósitos Bancários	797.600,00		
4.1.3.2.1.01.0.1.00.00.00	Remuneração de Depósitos Bancários - Principal	797.600,00		
4.1.3.2.1.01.0.1.01.00.00	Receita de Aplicação Financeira - FUNDEB	58.400,00		
4.1.3.2.1.01.0.1.03.00.00	Rec. Dep. Vinculado - Saúde	52.000,00		
4.1.3.2.1.01.0.1.03.01.00	Receita de Aplicação Financeira Saúde 15% - Tesouro	10.000,00		
4.1.3.2.1.01.0.1.03.02.00	Receita de Aplicação Financeira Fundo Saúde - Estado	15.000,00		
4.1.3.2.1.01.0.1.03.03.00	Receita de Aplicação Financeira Saúde - União Custeio SUS	25.000,00		
4.1.3.2.1.01.0.1.03.04.00	Receita de Aplicação Financeira Saúde - Convênios da União	1.000,00		
4.1.3.2.1.01.0.1.03.05.00	Receita de Aplicação Financeira Saúde - Convênios do Estado	1.000,00		
4.1.3.2.1.01.0.1.05.00.00	Rec. Dep. Banc. Vinc. Ensino	348.000,00		
4.1.3.2.1.01.0.1.05.01.00	Receita de Aplicação Financeira Ensino 25% - Tesouro	230.000,00		
4.1.3.2.1.01.0.1.05.02.00	Receita de Aplicação Financeira Ensino - Convênios do Estado	1.000,00		
4.1.3.2.1.01.0.1.05.03.00	Receita de Aplicação Financeira - Transporte Escolar - Estado	24.000,00		
4.1.3.2.1.01.0.1.05.04.00	Receita de Aplicação Financeira União FNDE - QESE	90.000,00		

Barbosa



Estado de São Paulo
PREFEITURA MUNICIPAL DE NATIVIDADE DA SERRA

LEI ORÇAMENTÁRIA ANUAL 2023

Receita por Categorias Econômicas (Anexo 2 da Lei nº 4.320/64)

Código	Especificação	Desdobramento	Fonte	Categoria Econômica
Entidade: 1 - PREFEITURA MUNICIPAL DE NATIVIDADE DA SERRA				
RECEITAS ORÇAMENTÁRIAS				
4.1.3.2.1.01.0.1.05.06.00	Receita de Aplicação Financeira União FNDE - PNATE	1.000,00		
4.1.3.2.1.01.0.1.05.07.00	Receita de Aplicação Financeira União FNDE - PNAE	1.000,00		
4.1.3.2.1.01.0.1.05.08.00	Receita de Aplicação Financeira União FNDE - Convênios	1.000,00		
4.1.3.2.1.01.0.1.09.00.00	Receita de Aplicação Financeira - CIDE	1.800,00		
4.1.3.2.1.01.0.1.10.00.00	Rec. Rend. Aplic. Financ. - SOCIAL	22.700,00		
4.1.3.2.1.01.0.1.10.01.00	Receita de Aplicação Financeira - CMDCA	700,00		
4.1.3.2.1.01.0.1.10.02.00	Receita de Aplicação Financeira FSS - ESTADO - Proteção Social Básica	900,00		
4.1.3.2.1.01.0.1.10.06.00	Receita de Aplicação Financeira FNAS - IGD SUAS	2.200,00		
4.1.3.2.1.01.0.1.10.07.00	Receita de Aplicação Financeira FNAS - IGD BGF Bolsa Família	2.900,00		
4.1.3.2.1.01.0.1.10.08.00	Receita de Aplicação Financeira FNAS - Bloco Piso Básico Fixo - PAIFI CRAS	16.000,00		
4.1.3.2.1.01.0.1.40.00.00	Receita de Aplicação Financeira - COSIP Iluminação Pública	3.700,00		
4.1.3.2.1.01.0.1.90.00.00	Rec. Rend Aplic Financ. Convênios	15.000,00		
4.1.3.2.1.01.0.1.90.02.00	Receita de Aplicação Financeira. Convênios do Estado	5.000,00		
4.1.3.2.1.01.0.1.90.05.00	Receita de Aplicação Financeira - Convênios da União	10.000,00		
4.1.3.2.1.01.0.1.99.00.00	Receita de Aplicação Financeira - Recursos Não Vinculados	296.000,00		
4.1.3.2.2.00.0.0.00.00.00	Dividendos	200,00		
4.1.3.2.2.01.0.0.00.00.00	Dividendos	200,00		
4.1.3.2.2.01.0.1.00.00.00	Dividendos - Principal	200,00		
4.1.3.9.0.00.0.0.00.00.00	Demais Receitas Patrimoniais		62.200,00	
4.1.3.9.0.00.1.0.00.00.00	Demais Receitas Patrimoniais			
4.1.3.9.0.00.1.3.00.00.00	Demais Receitas Patrimoniais - Dívida Ativa	200,00		
4.1.3.9.0.00.1.4.00.00.00	Demais Receitas Patrimoniais - Dívida Ativa - Multas e Juros	100,00		
4.1.3.9.9.00.0.0.00.00.00	Outras Receitas Patrimoniais			
4.1.3.9.9.99.0.0.00.00.00	Outras Receitas Patrimoniais	62.000,00		
4.1.3.9.9.99.0.1.00.00.00	Outras Receitas Patrimoniais - Principal	62.000,00		
4.1.3.9.9.99.0.1.01.00.00	Receita de Aluguéis de Máquinas e Equipamentos - Patrulha Agrícola	61.900,00		
4.1.3.9.9.99.0.2.00.00.00	Outras Receitas Patrimoniais - Multas e Juros	61.900,00		
4.1.6.0.0.00.0.0.00.00.00	Receita de Serviços	100,00		
4.1.6.1.0.00.0.0.00.00.00	Serviços Administrativos e Comerciais Gerais		25.000,00	
4.1.6.1.1.00.0.0.00.00.00	Serviços Administrativos e Comerciais Gerais	25.000,00		
4.1.6.1.1.01.0.0.00.00.00	Serviços Administrativos e Comerciais Gerais	5.000,00		
4.1.6.1.1.01.0.1.00.00.00	Serviços Administrativos e Comerciais Gerais - Principal	5.000,00		
4.1.6.1.1.02.0.0.00.00.00	Inscrição em Concursos e Processos Seletivos	20.000,00		
4.1.6.1.1.02.0.1.00.00.00	Inscrição em Concursos e Processos Seletivos - Principal	20.000,00		
4.1.7.0.0.00.0.0.00.00.00	Transferências Correntes		41.526.200,00	

Handwritten signature



Estado de São Paulo
PREFEITURA MUNICIPAL DE NATIVIDADE DA SERRA

LEI ORÇAMENTÁRIA ANUAL 2023

Receita por Categorias Econômicas (Anexo 2 da Lei nº 4.320/64)

Código	Especificação	Desdobramento	Fonte	Categoria Econômica
Entidade: 1 - PREFEITURA MUNICIPAL DE NATIVIDADE DA SERRA				
RECEITAS ORÇAMENTÁRIAS				
4.1.7.1.0.00.0.00.00.00	Transferências da União e de suas Entidades	15.700.000,00	21.006.800,00	
4.1.7.1.1.00.0.00.00.00	Transferências Decorrentes de Participação na Receita da União	15.680.000,00		
4.1.7.1.1.51.0.00.00.00	Cota-Parte do Fundo de Participação dos Municípios - FPM	14.400.000,00		
4.1.7.1.1.51.1.0.00.00.00	Cota-Parte do Fundo de Participação dos Municípios - Cota Mensal	14.400.000,00		
4.1.7.1.1.51.1.1.00.00.00	Cota-Parte do Fundo de Participação dos Municípios - Cota Mensal - Principal	14.400.000,00		
4.1.7.1.1.51.2.0.00.00.00	Cota-Parte do Fundo de Participação dos Municípios - 1% Cota entregue no mês de dezembro	1.280.000,00		
4.1.7.1.1.51.2.1.00.00.00	Cota-Parte do FPM - Cotas Extraordinárias 1% - Principal	1.280.000,00		
4.1.7.1.1.52.0.00.00.00	Cota-Parte do Imposto Sobre a Propriedade Territorial Rural	20.000,00		
4.1.7.1.1.52.0.1.00.00.00	Cota-Parte do Imposto Sobre a Propriedade Territorial Rural - Principal	20.000,00		
4.1.7.1.2.00.0.00.00.00	Transferências das Compensações Financeiras pela Exploração de Recursos Naturais	3.586.500,00		
4.1.7.1.2.50.0.00.00.00	Cota-parte da Compensação Financeira pela Exploração de Recursos Hídricos	1.445.000,00		
4.1.7.1.2.50.0.1.00.00.00	Cota-parte da Compensação Financeira pela Exploração de Recursos Hídricos - Principal	1.445.000,00		
4.1.7.1.2.52.0.00.00.00	Cota-parte da Compensação Financeira pela Produção de Petróleo	2.051.500,00		
4.1.7.1.2.52.1.0.00.00.00	Cota-parte da Compensação Financeira pela Produção de Petróleo - Lei nº 7.990/89	3.500,00		
4.1.7.1.2.52.1.1.00.00.00	Cota-parte da Compensação Financeira pela Produção de Petróleo - Lei nº 7.990/89 - Principal	3.500,00		
4.1.7.1.2.52.3.0.00.00.00	Cota-parte da Participação Especial - Lei nº 9.478/97, artigo 50	1.708.000,00		
4.1.7.1.2.52.3.1.00.00.00	Cota-parte da Participação Especial - Lei nº 9.478/97, artigo 50 - Principal	1.708.000,00		
4.1.7.1.2.52.4.0.00.00.00	Cota-Parte do Fundo Especial do Petróleo - FEP	340.000,00		
4.1.7.1.2.52.4.1.00.00.00	Cota-Parte do Fundo Especial do Petróleo - FEP - Principal	340.000,00		
4.1.7.1.2.99.0.00.00.00	Outras Transferências decorrentes de Compensação Financeira pela Exploração de Recursos Naturais	90.000,00		
4.1.7.1.2.99.0.1.00.00.00	Transferências decorrentes de Cessão Onerosa do Pré-Sal - Principal	90.000,00		
4.1.7.1.3.00.0.00.00.00	Transferências de Recursos do Sistema Único de Saúde - SUS	787.900,00		
4.1.7.1.3.50.0.00.00.00	Transferências de Recursos do Sistema Único de Saúde - SUS - Repasses Fundo a Fundo - Bloco de	787.900,00		
4.1.7.1.3.50.1.0.00.00.00	Transferências de Recursos do Bloco de Manutenção das Ações e Serviços Públicos de Saúde - Atenção Primária	416.400,00		
4.1.7.1.3.50.1.1.00.00.00	Transferências de Recursos do Bloco de Manutenção das Ações e Serviços Públicos de Saúde - Atenção Primária	416.400,00		
4.1.7.1.3.50.1.1.11.00.00	Incentivo Financeiro da APS	416.400,00		
4.1.7.1.3.50.1.1.11.32.00	Programa Agente Comunitário da Saúde - PACS	300.000,00		
4.1.7.1.3.50.2.0.00.00.00	Transferências de Recursos do Bloco de Manutenção das Ações e Serviços Públicos de Saúde - Atenção Especializada - MAC	116.400,00		
4.1.7.1.3.50.2.1.00.00.00	Transferências de Recursos do Bloco de Manutenção das Ações e Serviços Públicos de Saúde - Atenção Especializada - MAC	303.100,00		
4.1.7.1.3.50.2.1.12.00.00	Atenção Especializada - MAC Ambulatorial e Hospitalar	303.100,00		
4.1.7.1.3.50.2.1.12.11.00	Serviços de Atendimento Móvel à Saúde - SAMU 192	40.000,00		
4.1.7.1.3.50.2.1.12.34.00	Transferências de Recursos do Bloco de Manutenção das Ações e Serviços Públicos de Saúde - Vigilância Epidemiológica	263.100,00		
4.1.7.1.3.50.3.0.00.00.00	Transferências de Recursos do Bloco de Manutenção das Ações e Serviços Públicos de Saúde - Vigilância Epidemiológica	34.500,00		
4.1.7.1.3.50.3.1.00.00.00	Transferências de Recursos do Bloco de Manutenção das Ações e Serviços Públicos de Saúde - Vigilância Epidemiológica - Vi	34.500,00		

Santos



Estado de São Paulo
PREFEITURA MUNICIPAL DE NATIVIDADE DA SERRA
LEI ORÇAMENTÁRIA ANUAL 2023

Receita por Categorias Econômicas (Anexo 2 da Lei nº 4.320/64)

Código	Especificação	Desdobramento	Fonte	Categoria Econômica
Entidade: 1 - PREFEITURA MUNICIPAL DE NATIVIDADE DA SERRA				
RECEITAS ORÇAMENTÁRIAS				
4.1.7.1.3.50.3.1.13.00.00	Vigilância em Saúde	34.500,00		
4.1.7.1.3.50.3.1.13.10.00	Vigilância Epidemiológica e Ambiental em Saúde	22.500,00		
4.1.7.1.3.50.3.1.13.20.00	Vigilância Sanitária	12.000,00		
4.1.7.1.3.50.4.0.00.00.00	Transferências de Recursos do Bloco de Manutenção das Ações e Serviços Públicos de Saúde - Ass	32.900,00		
4.1.7.1.3.50.4.1.00.00.00	Transferências de Recursos do Bloco de Manutenção das Ações e Serviços Públicos de Saúde - As	32.900,00		
4.1.7.1.3.50.4.1.14.00.00	Supporte Profilático e Terapêutico - Assistência Farmacêutica Básica	32.900,00		
4.1.7.1.3.50.4.1.14.10.00	Programa Assistência Farmacêutica Básica	32.900,00		
4.1.7.1.3.50.5.0.00.00.00	Transferências de Recursos do Bloco de Manutenção das Ações e Serviços Públicos de Saúde - Ger	1.000,00		
4.1.7.1.3.50.5.1.00.00.00	Transferências de Recursos do Bloco de Manutenção das Ações e Serviços Públicos de Saúde - Ge	1.000,00		
4.1.7.1.3.50.5.1.15.00.00	Gestão do SUS	1.000,00		
4.1.7.1.3.50.5.1.15.10.00	Gestão do SUS - Saúde PMAQ	1.000,00		
4.1.7.1.4.00.0.0.00.00.00	Transferências de Recursos do Fundo Nacional do Desenvolvimento da Educação - FNDE?	846.400,00		
4.1.7.1.4.50.0.0.00.00.00	Transferências do Salário-Educação	740.000,00		
4.1.7.1.4.50.0.1.00.00.00	Transferências do Salário-Educação - Principal	740.000,00		
4.1.7.1.4.52.0.0.00.00.00	Transferências referentes ao Programa Nacional de Alimentação Escolar - PNAE	105.400,00		
4.1.7.1.4.52.0.1.00.00.00	Transferências referentes ao Programa Nacional de Alimentação Escolar - PNAE - Principal	105.400,00		
4.1.7.1.4.52.0.1.01.00.00	Transferências Diretas do FNDE referentes ao PNAE - Ens. Fundamental	68.000,00		
4.1.7.1.4.52.0.1.02.00.00	Transferências Diretas do FNDE referentes ao PNAEP	15.000,00		
4.1.7.1.4.52.0.1.03.00.00	Transferências Diretas do FNDE referentes ao PNAEM	20.000,00		
4.1.7.1.4.52.0.1.04.00.00	Transferências Diretas do FNDE referentes ao PNAE/EJA	2.400,00		
4.1.7.1.4.53.0.0.00.00.00	Transferências referentes ao Programa Nacional de Apoio ao Transporte do Escolar - PNATE	1.000,00		
4.1.7.1.4.53.0.1.00.00.00	Transferências referentes ao Programa Nacional de Apoio ao Transporte do Escolar - PNATE - Print	1.000,00		
4.1.7.1.6.00.0.0.00.00.00	Transferências de Recursos do Fundo Nacional de Assistência Social - FNAS	76.000,00		
4.1.7.1.6.50.0.0.00.00.00	Transferências de Recursos do Fundo Nacional de Assistência Social - FNAS	76.000,00		
4.1.7.1.6.50.0.1.00.00.00	Transferências de Recursos do Fundo Nacional de Assistência Social - FNAS - Principal	76.000,00		
4.1.7.1.6.50.0.1.03.00.00	Transferências do FNAS - Programa IGD SUJAS	6.000,00		
4.1.7.1.6.50.0.1.05.00.00	Transferências do FNAS - Bloco de Gestão Bolsa Família - Cadastro Único - IGD	40.000,00		
4.1.7.1.6.50.0.1.06.00.00	Transferências do FNAS - Bloco Piso Básico Fixo I - PAIFI - CRAS	30.000,00		
4.1.7.1.7.00.0.0.00.00.00	Transferências de Convênios da União e de Suas Entidades	10.000,00		
4.1.7.1.7.99.0.0.00.00.00	Outras Transferências de Convênios da União e de Suas Entidades	10.000,00		
4.1.7.1.7.99.0.1.00.00.00	Outras Transferências de Convênios da União - Principal	10.000,00		
4.1.7.2.0.0.0.0.00.00.00	Transferências dos Estados e do Distrito Federal e de suas Entidades			
4.1.7.2.1.00.0.0.00.00.00	Participação na Receita dos Estados e Distrito Federal			
4.1.7.2.1.50.0.0.00.00.00	Cota-Parte do ICMS			
4.1.7.2.1.50.0.1.00.00.00	Cota-Parte do ICMS - Principal			
			15.350.600,00	
				13.298.000,00
				12.400.000,00
				12.400.000,00

Bentes



Estado de São Paulo
PREFEITURA MUNICIPAL DE NATIVIDADE DA SERRA
LEI ORÇAMENTÁRIA ANUAL 2023

Página: 6/8

Receita por Categorias Econômicas (Anexo 2 da Lei nº 4.320/64)

Código	Especificação	Desdobramento	Fonte	Categoria Econômica
Entidade: 1 - PREFEITURA MUNICIPAL DE NATIVIDADE DA SERRA				
RECEITAS ORÇAMENTÁRIAS				
4.1.7.2.1.51.0.0.00.00.00	Cota-Parte do IPVA	800.000,00		
4.1.7.2.1.51.0.1.00.00.00	Cota-Parte do IPVA - Principal	800.000,00		
4.1.7.2.1.52.0.0.00.00.00	Cota-Parte do IPI - Municípios	80.000,00		
4.1.7.2.1.52.0.1.00.00.00	Cota-Parte do IPI - Municípios - Principal	80.000,00		
4.1.7.2.1.53.0.0.00.00.00	Cota-Parte da Contribuição de Intervenção no Domínio Econômico	18.000,00		
4.1.7.2.1.53.0.1.00.00.00	Cota-Parte da Contribuição de Intervenção no Domínio Econômico - Principal	18.000,00		
4.1.7.2.2.00.0.0.00.00.00	Transferências das Compensações Financeiras pela Exploração de Recursos Naturais	48.400,00		
4.1.7.2.2.51.0.0.00.00.00	Cota-parce da Compensação Financeira de Recursos Minerais - CFEM	48.400,00		
4.1.7.2.2.51.0.1.00.00.00	Cota-parce da Compensação Financeira de Recursos Minerais - CFEM - Principal	48.400,00		
4.1.7.2.3.00.0.0.00.00.00	Transferências de Recursos do Sistema Único de Saúde - SUS	102.200,00		
4.1.7.2.3.50.0.0.00.00.00	Transferências de Recursos do Sistema Único de Saúde - SUS	102.200,00		
4.1.7.2.3.50.0.1.00.00.00	Transferências de Recursos do Sistema Único de Saúde - SUS - Principal	102.200,00		
4.1.7.2.3.50.0.1.10.00.00	Programa Qualis Mais - Fundo a Fundo	35.000,00		
4.1.7.2.3.50.0.1.11.00.00	Programa Controle de Glicemia - Fundo a Fundo	3.200,00		
4.1.7.2.3.50.0.1.12.00.00	Programa Sorria São Paulo - Fundo a Fundo	36.000,00		
4.1.7.2.3.50.0.1.13.00.00	Programa Dose Certa - Fundo a Fundo	1.000,00		
4.1.7.2.3.50.0.1.14.00.00	Programa de Atenção Básica Variável - Fundo a Fundo	27.000,00		
4.1.7.2.4.00.0.0.00.00.00	Transferências de Convênios dos Estados e DF e de Suas Entidades	1.838.000,00		
4.1.7.2.4.50.0.0.00.00.00	Transferências de Convênios dos Estados e DF para o Sistema Único de Saúde - SUS	1.000,00		
4.1.7.2.4.50.0.1.00.00.00	Transferências de Convênios dos Estados e DF para o Sistema Único de Saúde - SUS - Principal	1.000,00		
4.1.7.2.4.50.0.1.99.00.00	Transferências de Convênio dos Estados para a Saúde - SUS	1.000,00		
4.1.7.2.4.51.0.0.00.00.00	Transferências de Convênios dos Estados Destinadas a Programas de Educação	1.837.000,00		
4.1.7.2.4.51.0.1.00.00.00	Transferências de Convênios dos Estados Destinadas a Programas de Educação - Principal	1.837.000,00		
4.1.7.2.4.51.0.1.01.00.00	Convênio Transporte de Alunos Ensino Fundamental	1.702.000,00		
4.1.7.2.4.51.0.1.02.00.00	Convênio Merenda Escolar	134.000,00		
4.1.7.2.4.51.0.1.99.00.00	Outros Convênios da Educação - Estado - Ensino Fundamental	1.000,00		
4.1.7.2.9.00.0.0.00.00.00	Outras Transferências dos Estados e Distrito Federal	64.000,00		
4.1.7.2.9.51.0.0.00.00.00	Transferências de Estados destinadas à Assistência Social	64.000,00		
4.1.7.2.9.51.0.1.00.00.00	Transferências de Estados destinadas à Assistência Social - Principal	64.000,00		
4.1.7.2.9.51.0.1.01.00.00	Convênios F.S.S. - Proteção Social Básica	64.000,00		
4.1.7.5.0.0.0.0.00.00.00	Transferências de Outras Instituições Públicas		5.168.800,00	
4.1.7.5.1.00.0.0.00.00.00	Transferências de Recursos do Fundo de Manutenção e Desenvolvimento da Educação Básica e de Va	5.168.800,00		
4.1.7.5.1.50.0.0.00.00.00	Transferências de Recursos do Fundo de Manutenção e Desenvolvimento da Educação Básica e de V	5.168.800,00		
4.1.7.5.1.50.0.1.00.00.00	Transferências de Recursos do FUNDEB - Principal	5.168.800,00		
4.1.9.0.0.00.0.0.00.00.00	Outras Receitas Correntes		50.000,00	

Antes



Estado de São Paulo
PREFEITURA MUNICIPAL DE NATIVIDADE DA SERRA
LEI ORÇAMENTÁRIA ANUAL 2023

Receita por Categorias Econômicas (Anexo 2 da Lei nº 4.320/64)

Código	Especificação	Desdobramento	Fonte	Categoria Econômica
Entidade: 1 - PREFEITURA MUNICIPAL DE NATIVIDADE DA SERRA				
RECEITAS ORÇAMENTÁRIAS				
4.2.4.2.2.99.0.0.00.00.00	Outras Transferências de Convênios dos Estados e DF e de Suas Entidades	100.000,00		
4.2.4.2.2.99.0.1.00.00.00	Outras Transferências de Convênios dos Estados e DF e de Suas Entidades - Principal	100.000,00		
4.2.4.2.2.99.0.1.01.00.00	Outras Transferências de Convênios dos Estados	100.000,00		
4.9.0.0.0.0.0.0.00.00.00	DEDUÇÕES DE RECEITAS			
4.9.5.0.0.0.0.0.00.00.00	FUNDEB		-5.540.000,00	-5.540.000,00
4.9.5.1.0.00.0.0.00.00.00	Receitas Correntes		-5.540.000,00	
4.9.5.1.1.00.0.0.00.00.00	DEDUÇÕES DO FUNDEB - RECEITAS CORRENTES	-5.540.000,00		
4.9.5.1.1.01.0.0.00.00.00	DEDUÇÕES DO FUNDEB - UNIÃO - TRANSFERÊNCIAS CORRENTES	-2.884.000,00		
4.9.5.1.1.01.2.0.00.00.00	Deduções do Fundeb - Cota Parte FPM	-2.880.000,00		
4.9.5.1.1.01.5.0.00.00.00	Deduções do Fundeb - Cota Parte do ITR	-4.000,00		
4.9.5.1.1.02.0.0.00.00.00	DEDUÇÕES DA RECEITA CORRENTE - ESTADO	-2.656.000,00		
4.9.5.1.1.02.1.0.00.00.00	DEDUÇÕES DO FUNDEB - ESTADO - TRANSFERÊNCIAS CORRENTES	-2.656.000,00		
4.9.5.1.1.02.1.1.00.00.00	Dedução do Fundeb - Cota Parte ICMS	-2.480.000,00		
4.9.5.1.1.02.1.2.00.00.00	Dedução do Fundeb - Cota Parte IPVA	-160.000,00		
4.9.5.1.1.02.1.4.00.00.00	Dedução do Fundeb - Cota Parte IPI	-16.000,00		
Total das receitas:				39.521.200,00
Total por entidade:				39.521.200,00
Total geral:				39.521.200,00

Bontas



Estado de São Paulo
PREFEITURA MUNICIPAL DE NATIVIDADE DA SERRA
LEI ORÇAMENTÁRIA ANUAL 2023

Natureza da Despesa por Categorias Econômicas (Anexo 2 da Lei nº 4.320/64)

Código	Especificação	Elemento	Grupo de Despesa	Categoria Econômica
Entidade: 1 - PREFEITURA MUNICIPAL DE NATIVIDADE DA SERRA				
DESPESAS ORÇAMENTÁRIAS				
3.0.00.00.00.00.00.00	Despesas Correntes			34.679.600,00
3.1.00.00.00.00.00.00	Pessoal E Encargos Sociais		18.270.400,00	
3.1.90.00.00.00.00.00	Aplicações Diretas		18.270.400,00	
3.1.90.01.00.00.00.00	Aposentadorias, Reserva Remunerada E Reformas	250.000,00		
3.1.90.11.00.00.00.00	Vencimentos E Vantagens Fixas - Pessoal Civil	13.481.400,00		
3.1.90.13.00.00.00.00	Obrigações Patronais	4.079.000,00		
3.1.90.81.00.00.00.00	Sentenças Judiciais	360.000,00		
3.1.90.84.00.00.00.00	Indenizações E Restituições Trabalhistas	100.000,00		
3.2.00.00.00.00.00.00	Juros E Encargos Da Dívida			
3.2.90.00.00.00.00.00	Aplicações Diretas		500,00	
3.2.90.21.00.00.00.00	Juros Sobre A Dívida Por Contrato	500,00		
3.3.00.00.00.00.00.00	Outras Despesas Correntes			
3.3.71.00.00.00.00.00	Transferências A Consórcios Públicos Mediante		16.408.700,00	
3.3.71.70.00.00.00.00	Rateio Pela Participação Em Consórcio Público		673.800,00	
3.3.90.00.00.00.00.00	Aplicações Diretas			
3.3.90.14.00.00.00.00	Diárias - Pessoal Civil			
3.3.90.18.00.00.00.00	Auxílio Financeiro A Estudante	98.500,00		
3.3.90.30.00.00.00.00	Material De Consumo	12.000,00		
3.3.90.31.00.00.00.00	Premiações Culturais, Artísticas, Científicas	3.908.500,00		
3.3.90.32.00.00.00.00	Material, Bem Ou Serviço Para Distribuição Gr	91.000,00		
3.3.90.35.00.00.00.00	Serviços De Consultoria	1.313.600,00		
3.3.90.36.00.00.00.00	Outros Serviços De Terceiros - Pessoa Física	83.000,00		
3.3.90.39.00.00.00.00	Outros Serviços De Terceiros - Pessoa Jurídica	378.200,00		
3.3.90.40.00.00.00.00	Serviços De Tecnologia Da Informação E Comuni	8.372.100,00		
3.3.90.46.00.00.00.00	Auxílio Alimentação	530.000,00		
3.3.90.47.00.00.00.00	Obrigações Tributárias E Contributivas	490.000,00		
3.3.90.48.00.00.00.00	Outros Auxílios Financeiros A Pessoa Física	332.000,00		
3.3.90.91.00.00.00.00	Sentenças Judiciais	66.000,00		
3.3.90.92.00.00.00.00	Despesas De Exercícios Anteriores	2.000,00		
3.3.90.93.00.00.00.00	Indenizações E Restituições	2.000,00		
		55.000,00		
4.0.00.00.00.00.00.00	Despesas De Capital			
4.4.00.00.00.00.00.00	Investimentos			
4.4.90.00.00.00.00.00	Aplicações Diretas		1.693.900,00	
4.4.90.51.00.00.00.00	Obras E Instalações		1.693.900,00	
4.4.90.52.00.00.00.00	Equipamentos E Material Permanente			
				3.073.900,00

Santos



Estado de São Paulo
PREFEITURA MUNICIPAL DE NATIVIDADE DA SERRA
LEI ORÇAMENTÁRIA ANUAL 2023

Natureza da Despesa por Categorias Econômicas (Anexo 2 da Lei nº 4.320/64)

Código	Especificação	Elemento	Grupo de Despesa	Categoria Econômica
Entidade: 1 - PREFEITURA MUNICIPAL DE NATIVIDADE DA SERRA				
DESPESAS ORÇAMENTÁRIAS				
4.4.90.61.00.00.00.00	Aquisição De Imóveis	500,00		
4.4.90.91.00.00.00.00	Sentenças Judiciais	1.000,00		
4.6.00.00.00.00.00.00	Amortização Da Dívida		1.380.000,00	
4.6.90.00.00.00.00.00	Aplicações Diretas		1.380.000,00	
4.6.90.71.00.00.00.00	Principal Da Dívida Contratual Resgatada	1.380.000,00		
9.0.00.00.00.00.00.00	Reserva De Contingência			397.700,00
9.9.00.00.00.00.00.00	Reserva De Contingência		397.700,00	
9.9.99.00.00.00.00.00	Reserva De Contingência		397.700,00	
9.9.99.98.00.00.00.00	Reserva De Contingência	397.700,00		
Entidade: 2 - CAMARA MUNICIPAL DE NATIVIDADE DA SERRA				
DESPESAS ORÇAMENTÁRIAS				
3.0.00.00.00.00.00.00	Despesas Correntes			Total das despesas: 38.151.200,00
3.1.00.00.00.00.00.00	Pessoal E Encargos Sociais			Total da entidade: 38.151.200,00
3.1.90.00.00.00.00.00	Aplicações Diretas		960.000,00	1.250.000,00
3.1.90.01.00.00.00.00	Aposentadorias, Reserva Remunerada E Reformas	80.000,00	960.000,00	
3.1.90.11.00.00.00.00	Vencimentos E Vantagens Fixas - Pessoal Civil	700.000,00		
3.1.90.13.00.00.00.00	Obrigações Patronais	180.000,00		
3.3.00.00.00.00.00.00	Outras Despesas Correntes		290.000,00	
3.3.90.00.00.00.00.00	Aplicações Diretas		290.000,00	
3.3.90.14.00.00.00.00	Diárias - Pessoal Civil	15.000,00		
3.3.90.30.00.00.00.00	Material De Consumo	30.000,00		
3.3.90.33.00.00.00.00	Passagens E Despesas Com Locomoção	15.000,00		
3.3.90.36.00.00.00.00	Outros Serviços De Terceiros - Pessoa Física	25.000,00		
3.3.90.39.00.00.00.00	Outros Serviços De Terceiros - Pessoa Jurídica	105.000,00		
3.3.90.40.00.00.00.00	Serviços De Tecnologia Da Informação E Comuni	85.000,00		
3.3.90.46.00.00.00.00	Auxílio Alimentação	15.000,00		
4.0.00.00.00.00.00.00	Despesas De Capital			120.000,00
4.4.00.00.00.00.00.00	Investimentos		120.000,00	
4.4.90.00.00.00.00.00	Aplicações Diretas		120.000,00	

Antônio



Estado de São Paulo
PREFEITURA MUNICIPAL DE NATIVIDADE DA SERRA

LEI ORÇAMENTÁRIA ANUAL 2023

Natureza da Despesa por Categorias Econômicas (Anexo 2 da Lei nº 4.320/64)

Código	Especificação	Elemento	Grupo de Despesa	Categoria Econômica
--------	---------------	----------	------------------	---------------------

Entidade: 2 - CAMARA MUNICIPAL DE NATIVIDADE DA SERRA

DESPESAS ORÇAMENTÁRIAS

4.4.90.52.00.00.00.00

Equipamentos E Material Permanente

120.000,00

Total das despesas: 1.370.000,00

Total da entidade: 1.370.000,00

Total geral: 39.521.200,00



Estado de São Paulo
PREFEITURA MUNICIPAL DE NATIVIDADE DA SERRA
LEI ORÇAMENTÁRIA ANUAL 2023

Natureza da Despesa por Categorias Econômicas (Anexo 2 da Lei nº 4.320/64)

Código	Especificação	Elemento	Grupo de Despesa	Categoria Econômica
Entidade: 1 - PREFEITURA MUNICIPAL DE NATIVIDADE DA SERRA				
Orgão: 01.00 GABINETE DO PREFEITO				
Unidade: 01.01 GABINETE DO PREFEITO E DEPENDÊNCIAS				
DESPEAS ORÇAMENTÁRIAS				
3.0.00.00.00.00.00.00	Despesas Correntes			526.000,00
3.1.00.00.00.00.00.00	Pessoal E Encargos Sociais		461.000,00	
3.1.90.00.00.00.00.00	Aplicações Diretas		461.000,00	
3.1.90.11.00.00.00.00	Vencimentos E Vantagens Fixas - Pessoal Civil	461.000,00		
3.3.00.00.00.00.00.00	Outras Despesas Correntes			
3.3.90.00.00.00.00.00	Aplicações Diretas			
3.3.90.14.00.00.00.00	Diárias - Pessoal Civil	1.000,00		
3.3.90.30.00.00.00.00	Material De Consumo	30.000,00		
3.3.90.35.00.00.00.00	Serviços De Consultoria	1.000,00		
3.3.90.36.00.00.00.00	Outros Serviços De Terceiros - Pessoa Física	1.000,00		
3.3.90.39.00.00.00.00	Outros Serviços De Terceiros - Pessoa Jurídica	32.000,00		
4.0.00.00.00.00.00.00	Despesas De Capital			
4.4.00.00.00.00.00.00	Investimentos			
4.4.90.00.00.00.00.00	Aplicações Diretas		30.000,00	
4.4.90.52.00.00.00.00	Equipamentos E Material Permanente	30.000,00		
Unidade: 01.02 JUNTA DO SERVIÇO MILITAR				
DESPEAS ORÇAMENTÁRIAS				
3.0.00.00.00.00.00.00	Despesas Correntes			
3.1.00.00.00.00.00.00	Pessoal E Encargos Sociais			
3.1.90.00.00.00.00.00	Aplicações Diretas		30.000,00	
3.1.90.11.00.00.00.00	Vencimentos E Vantagens Fixas - Pessoal Civil	30.000,00		
Total por unidade:		556.000,00		
			Total das despesas:	556.000,00
Unidade: 01.03 PROCURADORIA JURÍDICA				
DESPEAS ORÇAMENTÁRIAS				
3.0.00.00.00.00.00.00	Despesas Correntes			
3.1.00.00.00.00.00.00	Pessoal E Encargos Sociais			
3.1.90.00.00.00.00.00	Aplicações Diretas		30.000,00	
3.1.90.11.00.00.00.00	Vencimentos E Vantagens Fixas - Pessoal Civil	30.000,00		
Total por unidade:		30.000,00		
			Total das despesas:	30.000,00
3.0.00.00.00.00.00.00	Despesas Correntes			193.000,00
3.1.00.00.00.00.00.00	Pessoal E Encargos Sociais			
3.1.90.00.00.00.00.00	Aplicações Diretas		175.000,00	
3.1.90.11.00.00.00.00	Vencimentos E Vantagens Fixas - Pessoal Civil	175.000,00		

Santos



Estado de São Paulo
PREFEITURA MUNICIPAL DE NATIVIDADE DA SERRA
LEI ORÇAMENTÁRIA ANUAL 2023

Natureza da Despesa por Categorias Econômicas (Anexo 2 da Lei nº 4.320/64)

Código	Especificação	Elemento	Grupo de Despesa	Categoria Econômica
Entidade: 1 - PREFEITURA MUNICIPAL DE NATIVIDADE DA SERRA				
Orgão: 01.00 GABINETE DO PREFEITO				
Unidade: 01.03 PROCURADORIA JURÍDICA				
DESPESAS ORÇAMENTÁRIAS				
3.3.00.00.00.00.00.00	Outras Despesas Correntes			
3.3.90.00.00.00.00.00	Aplicações Diretas		18.000,00	
3.3.90.14.00.00.00.00	Diárias - Pessoal Civil	1.000,00		
3.3.90.30.00.00.00.00	Material De Consumo	4.000,00		
3.3.90.35.00.00.00.00	Serviços De Consultoria	5.000,00		
3.3.90.39.00.00.00.00	Outros Serviços De Terceiros - Pessoa Jurídica	8.000,00		
4.0.00.00.00.00.00.00	Despesas De Capital			5.000,00
4.4.00.00.00.00.00.00	Investimentos			
4.4.90.00.00.00.00.00	Aplicações Diretas		5.000,00	
4.4.90.52.00.00.00.00	Equipamentos E Material Permanente	5.000,00		
			Total das despesas:	198.000,00
			Total do órgão:	784.000,00
Orgão: 02.00 SERVIÇO DE ADMINISTRAÇÃO				
Unidade: 02.01 SETOR DE ADMINISTRAÇÃO GERAL				
DESPESAS ORÇAMENTÁRIAS				
3.0.00.00.00.00.00.00	Despesas Correntes			
3.1.00.00.00.00.00.00	Pessoal E Encargos Sociais			
3.1.90.00.00.00.00.00	Aplicações Diretas		1.166.000,00	
3.1.90.11.00.00.00.00	Vencimentos E Vantagens Fixas - Pessoal Civil			
3.1.90.91.00.00.00.00	Sentenças Judiciais	716.000,00		
3.1.90.94.00.00.00.00	Indenizações E Restituições Trabalhistas	360.000,00		
3.3.00.00.00.00.00.00	Outras Despesas Correntes	90.000,00		
3.3.90.00.00.00.00.00	Aplicações Diretas			
3.3.90.14.00.00.00.00	Diárias - Pessoal Civil			
3.3.90.18.00.00.00.00	Auxílio Financeiro A Estudante	1.000,00		
3.3.90.30.00.00.00.00	Material De Consumo	12.000,00		
3.3.90.36.00.00.00.00	Outros Serviços De Terceiros - Pessoa Física	205.000,00		
3.3.90.39.00.00.00.00	Outros Serviços De Terceiros - Pessoa Jurídica	8.000,00		
3.3.90.40.00.00.00.00	Serviços De Tecnologia Da Informação E Comuni	575.000,00		
3.3.90.46.00.00.00.00	Auxílio Alimentação	15.000,00		
3.3.90.48.00.00.00.00	Outros Auxílios Financeiros A Pessoa Física	290.000,00		
66.000,00		66.000,00		

Antes



Estado de São Paulo
PREFEITURA MUNICIPAL DE NATIVIDADE DA SERRA
LEI ORÇAMENTÁRIA ANUAL 2023

Natureza da Despesa por Categorias Econômicas (Anexo 2 da Lei nº 4.320/64)

Código	Especificação	Elemento	Grupo de Despesa	Categoria Econômica
Entidade: 1 - PREFEITURA MUNICIPAL DE NATIVIDADE DA SERRA				
Orgão: 02.00 SERVIÇO DE ADMINISTRAÇÃO				
Unidade: 02.01 SETOR DE ADMINISTRAÇÃO GERAL				
DESPESAS ORÇAMENTÁRIAS				
3.3.90.91.00.00.00.00	Sentenças Judiciais	2.000,00		
3.3.90.92.00.00.00.00	Despesas De Exercícios Anteriores	2.000,00	26.500,00	
3.3.90.93.00.00.00.00	Indenizações E Restituições	8.000,00	26.500,00	
4.0.00.00.00.00.00.00	Despesas De Capital			666.500,00
4.4.00.00.00.00.00.00	Investimentos			
4.4.90.00.00.00.00.00	Aplicações Diretas			
4.4.90.52.00.00.00.00	Equipamentos E Material Permanente	25.000,00		
4.4.90.61.00.00.00.00	Aquisição De Imóveis	500,00		
4.4.90.91.00.00.00.00	Sentenças Judiciais	1.000,00	640.000,00	
4.6.00.00.00.00.00.00	Amortização Da Dívida		640.000,00	
4.6.90.00.00.00.00.00	Aplicações Diretas			
4.6.90.71.00.00.00.00	Principal Da Dívida Contratual Resgatada	640.000,00		
Unidade: 02.02 SETOR DE ASSISTÊNCIA E PREVIDÊNCIA				
DESPESAS ORÇAMENTÁRIAS				
3.0.00.00.00.00.00.00	Despesas Correntes			
3.1.00.00.00.00.00.00	Pessoal E Encargos Sociais			
3.1.90.00.00.00.00.00	Aplicações Diretas			
3.1.90.01.00.00.00.00	Aposentadorias, Reserva Remunerada E Reformas	250.000,00	1.854.000,00	
3.1.90.13.00.00.00.00	Obrigações Patronais	1.604.000,00	1.854.000,00	
3.3.00.00.00.00.00.00	Outras Despesas Correntes			
3.3.90.00.00.00.00.00	Aplicações Diretas			
3.3.90.47.00.00.00.00	Obrigações Tributárias E Contributivas	332.000,00	332.000,00	
		Total por unidade:	3.016.500,00	3.016.500,00
			Total das despesas:	2.186.000,00
Unidade: 02.03 SETOR DE COMPRAS, LICITAÇÕES, CONTRATOS E CONVÊNIO				
DESPESAS ORÇAMENTÁRIAS				
3.0.00.00.00.00.00.00	Despesas Correntes			
3.1.00.00.00.00.00.00	Pessoal E Encargos Sociais			
3.1.90.00.00.00.00.00	Aplicações Diretas			
3.1.90.00.00.00.00.00	Despesas Correntes	88.000,00	88.000,00	
3.1.90.00.00.00.00.00	Pessoal E Encargos Sociais	88.000,00	88.000,00	
3.1.90.00.00.00.00.00	Aplicações Diretas			
		Total por unidade:	2.186.000,00	2.186.000,00
			Total das despesas:	144.500,00

Antes



Estado de São Paulo
PREFEITURA MUNICIPAL DE NATIVIDADE DA SERRA
LEI ORÇAMENTÁRIA ANUAL 2023

Natureza da Despesa por Categorias Econômicas (Anexo 2 da Lei nº 4.320/64)

Código	Especificação	Elemento	Grupo de Despesa	Categoria Econômica
Entidade: 1 - PREFEITURA MUNICIPAL DE NATIVIDADE DA SERRA				
Orgão: 02.00 SERVIÇO DE ADMINISTRAÇÃO				
Unidade: 02.03 SETOR DE COMPRAS, LICITAÇÕES, CONTRATOS E CONVÊNIO				
DESPESAS ORÇAMENTÁRIAS				
3.1.90.11.00.00.00.00	Vencimentos E Vantagens Fixas - Pessoal Civil	88.000,00		
3.3.00.00.00.00.00.00	Outras Despesas Correntes		56.500,00	
3.3.90.00.00.00.00.00	Aplicações Diretas		56.500,00	
3.3.90.30.00.00.00.00	Material De Consumo			
3.3.90.35.00.00.00.00	Serviços De Consultoria	4.000,00		
3.3.90.36.00.00.00.00	Outros Serviços De Terceiros - Pessoa Física	1.000,00		
3.3.90.39.00.00.00.00	Outros Serviços De Terceiros - Pessoa Jurídica	500,00		
3.3.90.40.00.00.00.00	Serviços De Tecnologia Da Informação E Comuni	50.000,00		
		1.000,00		
4.0.00.00.00.00.00.00	Despesas De Capital			6.000,00
4.4.00.00.00.00.00.00	Investimentos		6.000,00	
4.4.90.00.00.00.00.00	Aplicações Diretas		6.000,00	
4.4.90.52.00.00.00.00	Equipamentos E Material Permanente	6.000,00		
Unidade: 02.04 SETOR DE INFORMÁTICA E TECNOLOGIA DA INFORMAÇÃO				
DESPESAS ORÇAMENTÁRIAS				
3.0.00.00.00.00.00.00	Despesas Correntes			
3.1.00.00.00.00.00.00	Pessoal E Encargos Sociais			
3.1.90.00.00.00.00.00	Aplicações Diretas		46.000,00	
3.1.90.11.00.00.00.00	Vencimentos E Vantagens Fixas - Pessoal Civil		46.000,00	
3.3.00.00.00.00.00.00	Outras Despesas Correntes	46.000,00		
3.3.90.00.00.00.00.00	Aplicações Diretas			
3.3.90.14.00.00.00.00	Diárias - Pessoal Civil	1.000,00		
3.3.90.30.00.00.00.00	Material De Consumo	42.000,00		
3.3.90.39.00.00.00.00	Outros Serviços De Terceiros - Pessoa Jurídica	15.000,00		
3.3.90.40.00.00.00.00	Serviços De Tecnologia Da Informação E Comuni	330.000,00		
4.0.00.00.00.00.00.00	Despesas De Capital			
4.4.00.00.00.00.00.00	Investimentos			
4.4.90.00.00.00.00.00	Aplicações Diretas			
		Total por unidade:	150.500,00	
			Total das despesas:	150.500,00
				434.000,00
				388.000,00
				388.000,00
				32.000,00
				32.000,00

Santos



Estado de São Paulo
PREFEITURA MUNICIPAL DE NATIVIDADE DA SERRA
LEI ORÇAMENTÁRIA ANUAL 2023

Natureza da Despesa por Categorias Econômicas (Anexo 2 da Lei nº 4.320/64)

Código	Especificação	Elemento	Grupo de Despesa	Categoria Econômica
Entidade: 1 - PREFEITURA MUNICIPAL DE NATIVIDADE DA SERRA				
Orgão: 02.00 SERVIÇO DE ADMINISTRAÇÃO				
Unidade: 02.04 SETOR DE INFORMÁTICA E TECNOLOGIA DA INFORMAÇÃO				
DESPESAS ORÇAMENTÁRIAS				
4.4.90.52.00.00.00.00	Equipamentos E Material Permanente	32.000,00		
		Total por unidade:	466.000,00	466.000,00
Orgão: 03.00 SERVIÇOS DE FINANÇAS				
Unidade: 03.01 SETOR DE FINANÇAS				
DESPESAS ORÇAMENTÁRIAS				
3.0.00.00.00.00.00.00	Despesas Correntes			
3.1.00.00.00.00.00.00	Pessoal E Encargos Sociais			
3.1.90.00.00.00.00.00	Aplicações Diretas		313.000,00	
3.1.90.11.00.00.00.00	Vencimentos E Vantagens Fixas - Pessoal Civil		313.000,00	
3.3.00.00.00.00.00.00	Outras Despesas Correntes			
3.3.90.00.00.00.00.00	Aplicações Diretas	313.000,00		
3.3.90.30.00.00.00.00	Material De Consumo			
3.3.90.35.00.00.00.00	Serviços De Consultoria			
3.3.90.36.00.00.00.00	Outros Serviços De Terceiros - Pessoa Física			
3.3.90.39.00.00.00.00	Outros Serviços De Terceiros - Pessoa Jurídica			
3.3.90.40.00.00.00.00	Serviços De Tecnologia Da Informação E Comuni			
4.0.00.00.00.00.00.00	Despesas De Capital			
4.4.00.00.00.00.00.00	Investimentos			
4.4.90.00.00.00.00.00	Aplicações Diretas			
4.4.90.52.00.00.00.00	Equipamentos E Material Permanente			
		Total por unidade:	503.500,00	503.500,00
Unidade: 03.02 SETOR DA DÍVIDA PÚBLICA				
DESPESAS ORÇAMENTÁRIAS				
3.0.00.00.00.00.00.00	Despesas Correntes			
3.2.00.00.00.00.00.00	Juros E Encargos Da Dívida			
3.2.90.00.00.00.00.00	Aplicações Diretas			
3.2.90.21.00.00.00.00	Juros Sobre A Dívida Por Contrato			
		Total por unidade:	500,00	500,00

Santos



Estado de São Paulo
PREFEITURA MUNICIPAL DE NATIVIDADE DA SERRA
LEI ORÇAMENTÁRIA ANUAL 2023

Natureza da Despesa por Categorias Econômicas (Anexo 2 da Lei nº 4.320/64)

Código	Especificação	Elemento	Grupo de Despesa	Categoria Econômica
Entidade: 1 - PREFEITURA MUNICIPAL DE NATIVIDADE DA SERRA				
Orgão: 04.00 SERVIÇOS DE EDUCAÇÃO				
Unidade: 04.03 SETOR DE ENSINO INFANTIL				
DESPESAS ORÇAMENTÁRIAS				
4.4.00.00.00.00.00.00	Investimentos		20.000,00	
4.4.90.00.00.00.00.00	Aplicações Diretas		20.000,00	
4.4.90.51.00.00.00.00	Obras E Instalações	20.000,00		
Total por unidade: 532.300,00			Total das despesas: 532.300,00	
Unidade: 04.04 SETOR DE ENSINO ESPECIAL				
DESPESAS ORÇAMENTÁRIAS				
3.0.00.00.00.00.00.00	Despesas Correntes			
3.1.00.00.00.00.00.00	Pessoal E Encargos Sociais		24.000,00	
3.1.90.00.00.00.00.00	Aplicações Diretas		24.000,00	
3.1.90.11.00.00.00.00	Vencimentos E Vantagens Fixas - Pessoal Civil	24.000,00		
3.3.00.00.00.00.00.00	Outras Despesas Correntes			
3.3.90.00.00.00.00.00	Aplicações Diretas			
3.3.90.30.00.00.00.00	Material De Consumo	5.000,00		
3.3.90.32.00.00.00.00	Material, Bem Ou Serviço Para Distribuição Gr	1.000,00		
3.3.90.39.00.00.00.00	Outros Serviços De Terceiros - Pessoa Jurídic	15.000,00		
Total por unidade: 45.000,00			Total das despesas: 45.000,00	
Unidade: 04.05 SETOR DE MERENDA ESCOLAR				
DESPESAS ORÇAMENTÁRIAS				
3.0.00.00.00.00.00.00	Despesas Correntes			
3.1.00.00.00.00.00.00	Pessoal E Encargos Sociais		370.000,00	
3.1.90.00.00.00.00.00	Aplicações Diretas		370.000,00	
3.1.90.11.00.00.00.00	Vencimentos E Vantagens Fixas - Pessoal Civil	286.000,00		
3.1.90.13.00.00.00.00	Obrigações Patronais	84.000,00		
3.3.00.00.00.00.00.00	Outras Despesas Correntes			
3.3.90.00.00.00.00.00	Aplicações Diretas			
3.3.90.30.00.00.00.00	Material De Consumo	60.000,00		
3.3.90.32.00.00.00.00	Material, Bem Ou Serviço Para Distribuição Gr	988.400,00		
3.3.90.36.00.00.00.00	Outros Serviços De Terceiros - Pessoa Física	1.000,00		
3.3.90.39.00.00.00.00	Outros Serviços De Terceiros - Pessoa Jurídic	15.000,00		
Total por unidade: 1.065.400,00			Total das despesas: 1.065.400,00	
Total por unidade: 1.435.400,00			Total das despesas: 1.435.400,00	

Dantas



Estado de São Paulo
PREFEITURA MUNICIPAL DE NATIVIDADE DA SERRA
LEI ORÇAMENTÁRIA ANUAL 2023

Natureza da Despesa por Categorias Econômicas (Anexo 2 da Lei nº 4.320/64)

Código	Especificação	Elemento	Grupo de Despesa	Categoria Econômica
Entidade: 1 - PREFEITURA MUNICIPAL DE NATIVIDADE DA SERRA				
Orgão: 05.00 SERVIÇOS DE SAÚDE				
Unidade: 05.01 FUNDO MUNICIPAL DE SAÚDE				
DESPESAS ORÇAMENTÁRIAS				
4.4.90.52.00.00.00.00	Equipamentos E Material Permanente	18.000,00		
		Total por unidade:	7.412.100,00	7.412.100,00
Unidade: 05.02 SETOR DE SANEAMENTO E PROTEÇÃO AO MEIO AMBIENTE				
DESPESAS ORÇAMENTÁRIAS				
3.0.00.00.00.00.00.00	Despesas Correntes			
3.1.00.00.00.00.00.00	Pessoal E Encargos Sociais		409.000,00	971.000,00
3.1.90.00.00.00.00.00	Aplicações Diretas		409.000,00	
3.1.90.11.00.00.00.00	Vencimentos E Vantagens Fixas - Pessoal Civil	409.000,00		
3.3.00.00.00.00.00.00	Outras Despesas Correntes		562.000,00	
3.3.90.00.00.00.00.00	Aplicações Diretas		562.000,00	
3.3.90.30.00.00.00.00	Material De Consumo	105.000,00		
3.3.90.36.00.00.00.00	Outros Serviços De Terceiros - Pessoa Física	1.000,00		
3.3.90.39.00.00.00.00	Outros Serviços De Terceiros - Pessoa Jurídica	450.000,00		
3.3.90.40.00.00.00.00	Serviços De Tecnologia Da Informação E Comuni	6.000,00		
		Total por unidade:	971.000,00	971.000,00
Orgão: 06.00 SERVIÇOS DE PROMOÇÃO SOCIAL				
Unidade: 06.01 FUNDO MUNICIPAL DE SOLIDARIEDADE				
DESPESAS ORÇAMENTÁRIAS				
3.0.00.00.00.00.00.00	Despesas Correntes			
3.3.00.00.00.00.00.00	Outras Despesas Correntes		8.000,00	8.000,00
3.3.90.00.00.00.00.00	Aplicações Diretas		8.000,00	
3.3.90.30.00.00.00.00	Material De Consumo	2.000,00		
3.3.90.32.00.00.00.00	Material, Bem Ou Serviço Para Distribuição Gr	1.000,00		
3.3.90.36.00.00.00.00	Outros Serviços De Terceiros - Pessoa Física	500,00		
3.3.90.39.00.00.00.00	Outros Serviços De Terceiros - Pessoa Jurídica	4.500,00		
		Total por unidade:	8.000,00	8.000,00

Dantas



Estado de São Paulo
PREFEITURA MUNICIPAL DE NATIVIDADE DA SERRA
LEI ORÇAMENTÁRIA ANUAL 2023

Natureza da Despesa por Categorias Econômicas (Anexo 2 da Lei nº 4.320/64)

Código	Especificação	Elemento	Grupo de Despesa	Categoria Econômica
Entidade: 1 - PREFEITURA MUNICIPAL DE NATIVIDADE DA SERRA				
Orgão: 06.00 SERVIÇOS DE PROMOÇÃO SOCIAL				
Unidade: 06.02 FUNDO MUNICIPAL DE ASSISTÊNCIA SOCIAL				
DESPESAS ORÇAMENTÁRIAS				
3.0.00.00.00.00.00.00	Despesas Correntes			343.400,00
3.1.00.00.00.00.00.00	Pessoal E Encargos Sociais		102.000,00	
3.1.90.00.00.00.00.00	Aplicações Diretas		102.000,00	
3.1.90.11.00.00.00.00	Vencimentos E Vantagens Fixas - Pessoal Civil	102.000,00		
3.3.00.00.00.00.00.00	Outras Despesas Correntes			
3.3.90.00.00.00.00.00	Aplicações Diretas		241.400,00	
3.3.90.14.00.00.00.00	Diárias - Pessoal Civil	500,00		
3.3.90.30.00.00.00.00	Material De Consumo	103.000,00		
3.3.90.32.00.00.00.00	Material, Bem Ou Serviço Para Distribuição Gr	12.000,00		
3.3.90.36.00.00.00.00	Outros Serviços De Terceiros - Pessoa Física	19.900,00		
3.3.90.39.00.00.00.00	Outros Serviços De Terceiros - Pessoa Jurídic	101.000,00		
3.3.90.40.00.00.00.00	Serviços De Tecnologia Da Informação E Comuni	4.000,00		
3.3.90.93.00.00.00.00	Indenizações E Restituições	1.000,00		
4.0.00.00.00.00.00.00	Despesas De Capital			6.500,00
4.4.00.00.00.00.00.00	Investimentos		6.500,00	
4.4.90.00.00.00.00.00	Aplicações Diretas		6.500,00	
4.4.90.51.00.00.00.00	Obras E Instalações			
4.4.90.52.00.00.00.00	Equipamentos E Material Permanente	500,00		
		6.000,00		
Unidade: 06.03 FUNDO MUNICIPAL DOS DIREITOS DA CRIANÇA				
DESPESAS ORÇAMENTÁRIAS				
3.0.00.00.00.00.00.00	Despesas Correntes			123.000,00
3.1.00.00.00.00.00.00	Pessoal E Encargos Sociais		12.000,00	
3.1.90.00.00.00.00.00	Aplicações Diretas		12.000,00	
3.1.90.11.00.00.00.00	Vencimentos E Vantagens Fixas - Pessoal Civil			
3.3.00.00.00.00.00.00	Outras Despesas Correntes			
3.3.90.00.00.00.00.00	Aplicações Diretas	12.000,00		
3.3.90.14.00.00.00.00	Diárias - Pessoal Civil			
3.3.90.30.00.00.00.00	Material De Consumo	1.000,00		
3.3.90.32.00.00.00.00	Material, Bem Ou Serviço Para Distribuição Gr	12.000,00		
3.3.90.36.00.00.00.00	Outros Serviços De Terceiros - Pessoa Física	1.000,00		
		93.000,00		
Total por unidade:		349.900,00		
Total das despesas:				349.900,00

Santos



Estado de São Paulo
PREFEITURA MUNICIPAL DE NATIVIDADE DA SERRA
LEI ORÇAMENTÁRIA ANUAL 2023

Natureza da Despesa por Categorias Econômicas (Anexo 2 da Lei nº 4.320/64)

Código	Especificação	Elemento	Grupo de Despesa	Categoria Econômica
Entidade: 1 - PREFEITURA MUNICIPAL DE NATIVIDADE DA SERRA				
Orgão: 06.00 SERVIÇOS DE PROMOÇÃO SOCIAL				
Unidade: 06.03 FUNDO MUNICIPAL DOS DIREITOS DA CRIANÇA				
DESPESAS ORÇAMENTÁRIAS				
3.3.90.39.00.00.00.00	Outros Serviços De Terceiros - Pessoa Jurídica	4.000,00		
Unidade: 06.04 CENTRO DE REFERÊNCIA DE ASSISTÊNCIA SOCIAL				
DESPESAS ORÇAMENTÁRIAS				
3.0.00.00.00.00.00.00	Despesas Correntes			
3.1.00.00.00.00.00.00	Pessoal E Encargos Sociais			
3.1.90.00.00.00.00.00	Aplicações Diretas		86.000,00	
3.1.90.11.00.00.00.00	Vencimentos E Vantagens Fixas - Pessoal Civil		86.000,00	
3.3.00.00.00.00.00.00	Outras Despesas Correntes	86.000,00		
3.3.90.00.00.00.00.00	Aplicações Diretas			
3.3.90.30.00.00.00.00	Material De Consumo			
3.3.90.36.00.00.00.00	Outros Serviços De Terceiros - Pessoa Física	39.000,00		
3.3.90.39.00.00.00.00	Outros Serviços De Terceiros - Pessoa Jurídica	19.700,00		
3.3.90.40.00.00.00.00	Serviços De Tecnologia Da Informação E Comuni	37.000,00		
		7.000,00		
			41.400,00	
4.0.00.00.00.00.00.00	Despesas De Capital			
4.4.00.00.00.00.00.00	Investimentos			
4.4.90.00.00.00.00.00	Aplicações Diretas		41.400,00	
4.4.90.52.00.00.00.00	Equipamentos E Material Permanente		41.400,00	
Orgão: 07.00 SERVIÇOS DE ESTRADAS E RODAGEM				
Unidade: 07.01 S.E.R.M.				
DESPESAS ORÇAMENTÁRIAS				
3.0.00.00.00.00.00.00	Despesas Correntes			
3.1.00.00.00.00.00.00	Pessoal E Encargos Sociais			
3.1.90.00.00.00.00.00	Aplicações Diretas		430.000,00	
3.1.90.11.00.00.00.00	Vencimentos E Vantagens Fixas - Pessoal Civil		430.000,00	
3.3.00.00.00.00.00.00	Outras Despesas Correntes	430.000,00		
3.3.90.00.00.00.00.00	Aplicações Diretas			
Unidade: 06.04 CENTRO DE REFERÊNCIA DE ASSISTÊNCIA SOCIAL				
Unidade: 06.03 FUNDO MUNICIPAL DOS DIREITOS DA CRIANÇA				
Unidade: 06.00 SERVIÇOS DE PROMOÇÃO SOCIAL				
Entidade: 1 - PREFEITURA MUNICIPAL DE NATIVIDADE DA SERRA				
Total por unidade:	123.000,00			
Total das despesas:				123.000,00
Total por unidade:	230.100,00			
Total das despesas:				230.100,00
Total por unidade:	711.000,00			
Total das despesas:				711.000,00
Total por unidade:	1.679.800,00			
Total das despesas:				1.679.800,00

Santos



Estado de São Paulo
PREFEITURA MUNICIPAL DE NATIVIDADE DA SERRA
LEI ORÇAMENTÁRIA ANUAL 2023

Natureza da Despesa por Categorias Econômicas (Anexo 2 da Lei nº 4.320/64)

Código	Especificação	Elemento	Grupo de Despesa	Categoria Econômica
Entidade: 1 - PREFEITURA MUNICIPAL DE NATIVIDADE DA SERRA				
Orgão: 07.00 SERVIÇOS DE ESTRADAS E RODAGEM				
Unidade: 07.01 S.E.R.M.				
DESPESAS ORÇAMENTÁRIAS				
3.3.90.30.00.00.00.00	Material De Consumo	990.000,00		
3.3.90.36.00.00.00.00	Outros Serviços De Terceiros - Pessoa Física	20.800,00	60.000,00	
3.3.90.39.00.00.00.00	Outros Serviços De Terceiros - Pessoa Jurídica	239.000,00	60.000,00	
4.0.00.00.00.00.00.00	Despesas De Capital			60.000,00
4.4.00.00.00.00.00.00	Investimentos			
4.4.90.00.00.00.00.00	Aplicações Diretas			
4.4.90.51.00.00.00.00	Obras E Instalações	20.000,00		
4.4.90.52.00.00.00.00	Equipamentos E Material Permanente	40.000,00		
		Total por unidade:	1.739.800,00	1.739.800,00
Orgão: 08.00 SERVIÇOS MUNICIPAIS				
Unidade: 08.01 SETOR DE SERVIÇOS URBANOS				
DESPESAS ORÇAMENTÁRIAS				
3.0.00.00.00.00.00.00	Despesas Correntes			
3.1.00.00.00.00.00.00	Pessoal E Encargos Sociais			
3.1.90.00.00.00.00.00	Aplicações Diretas			
3.1.90.11.00.00.00.00	Vencimentos E Vantagens Fixas - Pessoal Civil			
3.3.00.00.00.00.00.00	Outras Despesas Correntes	1.630.000,00		
3.3.90.00.00.00.00.00	Aplicações Diretas			
3.3.90.30.00.00.00.00	Material De Consumo			
3.3.90.36.00.00.00.00	Outros Serviços De Terceiros - Pessoa Física	737.000,00		
3.3.90.39.00.00.00.00	Outros Serviços De Terceiros - Pessoa Jurídica	10.000,00		
3.3.90.40.00.00.00.00	Serviços De Tecnologia Da Informação E Comuni	1.245.000,00		
		3.000,00		
4.0.00.00.00.00.00.00	Despesas De Capital			
4.4.00.00.00.00.00.00	Investimentos			
4.4.90.00.00.00.00.00	Aplicações Diretas			
4.4.90.51.00.00.00.00	Obras E Instalações	1.000,00		
4.4.90.52.00.00.00.00	Equipamentos E Material Permanente	15.000,00		
		Total das despesas:	16.000,00	16.000,00
		Total do órgão:	16.000,00	16.000,00
		Total das despesas:	1.739.800,00	1.739.800,00
		Total do órgão:	1.739.800,00	1.739.800,00

Dantes



Estado de São Paulo
PREFEITURA MUNICIPAL DE NATIVIDADE DA SERRA
LEI ORÇAMENTÁRIA ANUAL 2023

Natureza da Despesa por Categorias Econômicas (Anexo 2 da Lei nº 4.320/64)

Código	Especificação	Elemento	Grupo de Despesa	Categoria Econômica
Entidade: 1 - PREFEITURA MUNICIPAL DE NATIVIDADE DA SERRA				
Orgão: 08.00 SERVIÇOS MUNICIPAIS				
Unidade: 08.01 SETOR DE SERVIÇOS URBANOS				
DESPEAS ORÇAMENTÁRIAS				
4.4.90.52.00.00.00.00	Equipamentos E Material Permanente	15.000,00		
Unidade: 08.02 SETOR DE OBRAS E INFRAESTRUTURA URBANA				
DESPEAS ORÇAMENTÁRIAS				
3.0.00.00.00.00.00.00	Despesas Correntes			
3.1.00.00.00.00.00.00	Pessoal E Encargos Sociais			
3.1.90.00.00.00.00.00	Aplicações Diretas	50.000,00	50.000,00	
3.1.90.11.00.00.00.00	Vencimentos E Vantagens Fixas - Pessoal Civil	50.000,00	50.000,00	
3.3.00.00.00.00.00.00	Outras Despesas Correntes			
3.3.90.00.00.00.00.00	Aplicações Diretas			
3.3.90.30.00.00.00.00	Material De Consumo	65.000,00	207.000,00	
3.3.90.36.00.00.00.00	Outros Serviços De Terceiros - Pessoa Física	3.000,00	207.000,00	
3.3.90.39.00.00.00.00	Outros Serviços De Terceiros - Pessoa Juridic	120.000,00		
3.3.90.93.00.00.00.00	Indenizações E Restituições	19.000,00		
Total por unidade: 3.641.000,00				
Total das despesas: 3.641.000,00				
4.0.00.00.00.00.00.00	Despesas De Capital			
4.4.00.00.00.00.00.00	Investimentos			
4.4.90.00.00.00.00.00	Aplicações Diretas			
4.4.90.51.00.00.00.00	Obras E Instalações	625.000,00	630.000,00	
4.4.90.52.00.00.00.00	Equipamentos E Material Permanente	5.000,00	630.000,00	
Total por unidade: 887.000,00				
Total das despesas: 887.000,00				
Unidade: 08.03 SETOR DE DEFESA CIVIL				
DESPEAS ORÇAMENTÁRIAS				
3.0.00.00.00.00.00.00	Despesas Correntes			
3.3.00.00.00.00.00.00	Outras Despesas Correntes			
3.3.90.00.00.00.00.00	Aplicações Diretas			
3.3.90.30.00.00.00.00	Material De Consumo	10.000,00	30.000,00	
3.3.90.36.00.00.00.00	Outros Serviços De Terceiros - Pessoa Física	5.000,00	30.000,00	
3.3.90.39.00.00.00.00	Outros Serviços De Terceiros - Pessoa Juridic	15.000,00		

Dantos



Estado de São Paulo
PREFEITURA MUNICIPAL DE NATIVIDADE DA SERRA
LEI ORÇAMENTÁRIA ANUAL 2023

Natureza da Despesa por Categorias Econômicas (Anexo 2 da Lei nº 4.320/64)

Código	Especificação	Elemento	Grupo de Despesa	Categoria Econômica
Entidade: 1 - PREFEITURA MUNICIPAL DE NATIVIDADE DA SERRA				
Orgão: 08.00 SERVIÇOS MUNICIPAIS				
Unidade: 08.03 SETOR DE DEFESA CIVIL				
DESPESAS ORÇAMENTÁRIAS				
4.0.00.00.00.00.00.00	Despesas De Capital		30.000,00	30.000,00
4.4.00.00.00.00.00.00	Investimentos			
4.4.90.00.00.00.00.00	Aplicações Diretas		30.000,00	
4.4.90.51.00.00.00.00	Obras E Instalações	20.000,00		
4.4.90.52.00.00.00.00	Equipamentos E Material Permanente	10.000,00		
		Total por unidade:	60.000,00	60.000,00
Orgão: 09.00 SERVIÇOS DE ESPORTE E RECREAÇÃO				
Unidade: 09.01 SETOR DE ESPORTES COMUNITÁRIOS				
DESPESAS ORÇAMENTÁRIAS				
3.0.00.00.00.00.00.00	Despesas Correntes			
3.1.00.00.00.00.00.00	Pessoal E Encargos Sociais		78.000,00	267.000,00
3.1.90.00.00.00.00.00	Aplicações Diretas		78.000,00	
3.1.90.11.00.00.00.00	Vencimentos E Vantagens Fixas - Pessoal Civil			
3.3.00.00.00.00.00.00	Outras Despesas Correntes			
3.3.90.00.00.00.00.00	Aplicações Diretas	78.000,00		
3.3.90.30.00.00.00.00	Material De Consumo		189.000,00	
3.3.90.31.00.00.00.00	Premiações Culturais, Artísticas, Científicas		189.000,00	
3.3.90.32.00.00.00.00	Material, Bem Ou Serviço Para Distribuição Gr		30.000,00	
3.3.90.36.00.00.00.00	Outros Serviços De Terceiros - Pessoa Física		6.000,00	
3.3.90.39.00.00.00.00	Outros Serviços De Terceiros - Pessoa Jurídica		1.000,00	
4.0.00.00.00.00.00.00	Despesas De Capital			
4.4.00.00.00.00.00.00	Investimentos		2.000,00	2.000,00
4.4.90.00.00.00.00.00	Aplicações Diretas			
4.4.90.51.00.00.00.00	Obras E Instalações		2.000,00	
4.4.90.52.00.00.00.00	Equipamentos E Material Permanente	1.000,00		
		Total por unidade:	269.000,00	269.000,00
		Total das despesas:	269.000,00	269.000,00
		Total do órgão:	269.000,00	269.000,00

Dantas



Estado de São Paulo
PREFEITURA MUNICIPAL DE NATIVIDADE DA SERRA
LEI ORÇAMENTÁRIA ANUAL 2023

Natureza da Despesa por Categorias Econômicas (Anexo 2 da Lei nº 4.320/64)

Código	Especificação	Elemento	Grupo de Despesa	Categoria Econômica
Entidade: 1 - PREFEITURA MUNICIPAL DE NATIVIDADE DA SERRA				
Orgão: 10.00 SERVIÇOS DE CULTURA E TURISMO				
Unidade: 10.01 SETOR DE CULTURA				
DESPEAS ORÇAMENTÁRIAS				
3.0.00.00.00.00.00.00	Despesas Correntes			856.000,00
3.1.00.00.00.00.00.00	Pessoal E Encargos Sociais		24.000,00	
3.1.90.00.00.00.00.00	Aplicações Diretas		24.000,00	
3.1.90.11.00.00.00.00	Vencimentos E Vantagens Fixas - Pessoal Civil			
3.3.00.00.00.00.00.00	Outras Despesas Correntes	24.000,00		
3.3.90.00.00.00.00.00	Aplicações Diretas		832.000,00	
3.3.90.30.00.00.00.00	Material De Consumo		832.000,00	
3.3.90.31.00.00.00.00	Premiações Culturais, Artísticas, Científicas	46.000,00		
3.3.90.36.00.00.00.00	Outros Serviços De Terceiros - Pessoa Física	75.000,00		
3.3.90.39.00.00.00.00	Outros Serviços De Terceiros - Pessoa Jurídica	3.000,00		
3.3.90.40.00.00.00.00	Serviços De Tecnologia Da Informação E Comuni	705.000,00		
		3.000,00		
Total por unidade:		856.000,00		
Total das despesas:				856.000,00
Unidade: 10.02 SETOR DE TURISMO				
DESPEAS ORÇAMENTÁRIAS				
3.0.00.00.00.00.00.00	Despesas Correntes			47.000,00
3.3.00.00.00.00.00.00	Outras Despesas Correntes		47.000,00	
3.3.90.00.00.00.00.00	Aplicações Diretas		47.000,00	
3.3.90.30.00.00.00.00	Material De Consumo			
3.3.90.36.00.00.00.00	Outros Serviços De Terceiros - Pessoa Física	20.000,00		
3.3.90.39.00.00.00.00	Outros Serviços De Terceiros - Pessoa Jurídica	2.000,00		
		25.000,00		
4.0.00.00.00.00.00.00	Despesas De Capital			1.000,00
4.4.00.00.00.00.00.00	Investimentos			1.000,00
4.4.90.00.00.00.00.00	Aplicações Diretas			
4.4.90.51.00.00.00.00	Obras E Instalações	1.000,00		
Total por unidade:		48.000,00		
Total das despesas:				48.000,00
Total do órgão:				904.000,00

Dantas



Estado de São Paulo
PREFEITURA MUNICIPAL DE NATIVIDADE DA SERRA
LEI ORÇAMENTÁRIA ANUAL 2023

Página: 17/19

Natureza da Despesa por Categorias Econômicas (Anexo 2 da Lei nº 4.320/64)

Código	Especificação	Elemento	Grupo de Despesa	Categoria Econômica
Entidade: 1 - PREFEITURA MUNICIPAL DE NATIVIDADE DA SERRA				
Orgão: 11.00 SERVIÇOS DE AGRICULTURA				
Unidade: 11.01 SETOR DE ABASTECIMENTO E EXTENSÃO RURAL				
DESPESAS ORÇAMENTÁRIAS				
3.0.00.00.00.00.00.00	Despesas Correntes			614.000,00
3.1.00.00.00.00.00.00	Pessoal E Encargos Sociais		272.000,00	
3.1.90.00.00.00.00.00	Aplicações Diretas		272.000,00	
3.1.90.11.00.00.00.00	Vencimentos E Vantagens Fixas - Pessoal Civil	272.000,00		
3.3.00.00.00.00.00.00	Outras Despesas Correntes			
3.3.90.00.00.00.00.00	Aplicações Diretas		342.000,00	
3.3.90.30.00.00.00.00	Material De Consumo		342.000,00	
3.3.90.31.00.00.00.00	Premiações Culturais, Artísticas, Científicas	185.000,00		
3.3.90.36.00.00.00.00	Outros Serviços De Terceiros - Pessoa Física	10.000,00		
3.3.90.39.00.00.00.00	Outros Serviços De Terceiros - Pessoa Jurídica	2.000,00		
3.3.90.40.00.00.00.00	Serviços De Tecnologia Da Informação E Comuni	140.000,00		
		5.000,00		
4.0.00.00.00.00.00.00	Despesas De Capital			101.000,00
4.4.00.00.00.00.00.00	Investimentos		101.000,00	
4.4.90.00.00.00.00.00	Aplicações Diretas		101.000,00	
4.4.90.51.00.00.00.00	Obras E Instalações	1.000,00		
4.4.90.52.00.00.00.00	Equipamentos E Material Permanente	100.000,00		
Total por unidade: 715.000,00			Total das despesas: 715.000,00	715.000,00
Unidade: 11.02 SETOR DO MEIO AMBIENTE				
DESPESAS ORÇAMENTÁRIAS				
3.0.00.00.00.00.00.00	Despesas Correntes			106.000,00
3.1.00.00.00.00.00.00	Pessoal E Encargos Sociais		24.000,00	
3.1.90.00.00.00.00.00	Aplicações Diretas		24.000,00	
3.1.90.11.00.00.00.00	Vencimentos E Vantagens Fixas - Pessoal Civil	24.000,00		
3.3.00.00.00.00.00.00	Outras Despesas Correntes			82.000,00
3.3.71.00.00.00.00.00	Transferências A Consórcios Públicos Mediante		45.000,00	
3.3.71.70.00.00.00.00	Rateio Pela Participação Em Consórcio Público	45.000,00		
3.3.90.00.00.00.00.00	Aplicações Diretas			
3.3.90.30.00.00.00.00	Material De Consumo	20.000,00		
3.3.90.36.00.00.00.00	Outros Serviços De Terceiros - Pessoa Física	1.000,00		
3.3.90.39.00.00.00.00	Outros Serviços De Terceiros - Pessoa Jurídica	15.000,00		

Dantas



Estado de São Paulo
PREFEITURA MUNICIPAL DE NATIVIDADE DA SERRA
LEI ORÇAMENTÁRIA ANUAL 2023

Natureza da Despesa por Categorias Econômicas (Anexo 2 da Lei nº 4.320/64)

Código	Especificação	Elemento	Grupo de Despesa	Categoria Econômica
Entidade: 1 - PREFEITURA MUNICIPAL DE NATIVIDADE DA SERRA				
Orgão: 11.00 SERVIÇOS DE AGRICULTURA				
Unidade: 11.02 SETOR DO MEIO AMBIENTE				
DESPESAS ORÇAMENTÁRIAS				
3.3.90.40.00.00.00.00	Serviços De Tecnologia Da Informação E Comuni	1.000,00		
4.0.00.00.00.00.00.00	Despesas De Capital			40.000,00
4.4.00.00.00.00.00.00	Investimentos		40.000,00	
4.4.90.00.00.00.00.00	Aplicações Diretas		40.000,00	
4.4.90.51.00.00.00.00	Obras E Instalações	10.000,00		
4.4.90.52.00.00.00.00	Equipamentos E Material Permanente	30.000,00		
Orgão: 12.00 RESERVA DE CONTINGÊNCIA				146.000,00
Unidade: 12.01 RESERVA DE CONTINGÊNCIA				146.000,00
DESPESAS ORÇAMENTÁRIAS				
9.0.00.00.00.00.00.00	Reserva De Contingência			146.000,00
9.9.00.00.00.00.00.00	Reserva De Contingência			397.700,00
9.9.99.00.00.00.00.00	Reserva De Contingência			397.700,00
9.9.99.99.00.00.00.00	Reserva De Contingência	397.700,00		
Orgão: 12.00 RESERVA DE CONTINGÊNCIA				146.000,00
Unidade: 12.01 RESERVA DE CONTINGÊNCIA				861.000,00
Total das despesas:				397.700,00
Total do órgão:				397.700,00
Total da entidade:				38.151.200,00
Entidade: 2 - CÂMARA MUNICIPAL DE NATIVIDADE DA SERRA				
Orgão: 01.00 CÂMARA MUNICIPAL				
Unidade: 01.01 CÂMARA MUNICIPAL				
DESPESAS ORÇAMENTÁRIAS				
3.0.00.00.00.00.00.00	Despesas Correntes			960.000,00
3.1.00.00.00.00.00.00	Pessoal E Encargos Sociais			960.000,00
3.1.90.00.00.00.00.00	Aplicações Diretas			80.000,00
3.1.90.01.00.00.00.00	Aposentadorias, Reserva Remunerada E Reformas			700.000,00
3.1.90.11.00.00.00.00	Vencimentos E Vantagens Fixas - Pessoal Civil			180.000,00
3.1.90.13.00.00.00.00	Obrigações Patronais			
3.3.00.00.00.00.00.00	Outras Despesas Correntes			290.000,00
Total das despesas:				397.700,00
Total do órgão:				397.700,00
Total da entidade:				38.151.200,00
Total por unidade:				1.250.000,00

Santos



Estado de São Paulo
PREFEITURA MUNICIPAL DE NATIVIDADE DA SERRA
LEI ORÇAMENTÁRIA ANUAL 2023

Natureza da Despesa por Categorias Econômicas (Anexo 2 da Lei nº 4.320/64)

Código	Especificação	Elemento	Grupo de Despesa	Categoria Econômica
Entidade: 2 - CAMARA MUNICIPAL DE NATIVIDADE DA SERRA				
Orgão: 01.00 - CÂMARA MUNICIPAL				
Unidade: 01.01 - CÂMARA MUNICIPAL				
DESPESAS ORÇAMENTÁRIAS				
3.3.90.00.00.00.00.00	Aplicações Diretas			
3.3.90.14.00.00.00.00	Diárias - Pessoal Civil	15.000,00	290.000,00	
3.3.90.30.00.00.00.00	Material De Consumo	30.000,00		
3.3.90.33.00.00.00.00	Passagens E Despesas Com Locomoção	15.000,00		
3.3.90.36.00.00.00.00	Outros Serviços De Terceiros - Pessoa Física	25.000,00		
3.3.90.39.00.00.00.00	Outros Serviços De Terceiros - Pessoa Jurídica	105.000,00		
3.3.90.40.00.00.00.00	Serviços De Tecnologia Da Informação E Comuni	85.000,00		
3.3.90.46.00.00.00.00	Auxílio Alimentação	15.000,00		
Despesas De Capital				
4.0.00.00.00.00.00.00	Investimentos		120.000,00	120.000,00
4.4.00.00.00.00.00.00	Aplicações Diretas		120.000,00	
4.4.90.00.00.00.00.00	Equipamentos E Material Permanente			
4.4.90.52.00.00.00.00		120.000,00		
Total por unidade:		1.370.000,00		
Total das despesas:			1.370.000,00	1.370.000,00
Total do órgão:				1.370.000,00
Total da entidade:				1.370.000,00
Total geral:				39.521.200,00

Bentes



Funções	Subfunções
1 Legislativa	31 Ação Legislativa
4 Administração	121 Planejamento e Orçamento
	122 Administração Geral
	123 Administração Financeira
	126 Tecnologia da Informatização
5 Defesa Nacional	153 Defesa Terrestre
8 Assistência Social	243 Assistência à Criança e ao Adolescente
	244 Assistência Comunitária
10 Saúde	301 Atenção Básica
	302 Assistência Hospitalar e Ambulatorial
	303 Suporte Profilático e Terapêutico
12 Educação	304 Vigilância Sanitária
	306 Alimentação e Nutrição
	361 Ensino Fundamental
	365 Educação Infantil
	367 Educação Especial
13 Cultura	392 Difusão Cultural
15 Urbanismo	182 Defesa Civil
	451 Infra-Estrutura Urbana
	452 Serviços Urbanos
17 Saneamento	512 Saneamento Básico Urbano
18 Gestão Ambiental	541 Preservação e Conservação Ambiental
20 Agricultura	606 Extensão Rural
23 Comércio e Serviços	695 Turismo
26 Transporte	782 Transporte Rodoviário
27 Desporto e Lazer	812 Desporto Comunitário
99 Reserva de Contingência	999 Reserva de Contingência

Dantas



Estado de São Paulo
PREFEITURA MUNICIPAL DE NATIVIDADE DA SERRA
LEI ORÇAMENTÁRIA ANUAL 2023

Programa de Trabalho de Governo (Anexo 6 da Lei nº 4.320/64)

Código	Especificação	Projetos	Atividades	Operações Especiais	Total
Entidade: 1 - PREFEITURA MUNICIPAL DE NATIVIDADE DA SERRA					
Órgão: 01.00 GABINETE DO PREFEITO					
Unidade: 01.01 GABINETE DO PREFEITO E DEPENDÊNCIAS					
04	Administração				
04.122	Administração Geral				
04.122.0002	PROMOÇÃO DE GESTÕES ADM. E DE RECURSOS HUMANOS				
04.122.0002.1.001	MÓVEIS E EQUIPAMENTOS DESTINADOS AO INCREMENTO DE ATENDIMENTO DO GABIN	1.692.900,00	32.031.100,00	4.029.500,00	38.151.200,00
04.122.0002.2.001	MANUTENÇÃO DAS AÇÕES ADMINISTRATIVAS DO GABINETE DO PREFEITO	35.000,00	749.000,00	0,00	784.000,00
		30.000,00	526.000,00	0,00	556.000,00
		30.000,00	526.000,00		556.000,00
		30.000,00	526.000,00		556.000,00
		30.000,00	526.000,00		30.000,00
			526.000,00		526.000,00
Unidade: 01.02 JUNTA DO SERVIÇO MILITAR		0,00	30.000,00	0,00	30.000,00
05	Defesa Nacional				
05.153	Defesa Terrestre				
05.153.0002	PROMOÇÃO DE GESTÕES ADM. E DE RECURSOS HUMANOS				
05.153.0002.2.002	MANUTENÇÃO DAS AÇÕES DE DEFESA E SEGURANÇA				
			30.000,00		30.000,00
			30.000,00		30.000,00
			30.000,00		30.000,00
			30.000,00		30.000,00
Unidade: 01.03 PROCURADORIA JURÍDICA		5.000,00	193.000,00	0,00	198.000,00
04	Administração				
04.122	Administração Geral				
04.122.0002	PROMOÇÃO DE GESTÕES ADM. E DE RECURSOS HUMANOS	5.000,00	193.000,00		198.000,00
04.122.0002.1.002	MÓVEIS E EQUIPAMENTOS DESTINADOS AO INCREMENTO DE ATENDIMENTO DA PROCI	5.000,00	193.000,00		198.000,00
04.122.0002.2.003	MANUTENÇÃO DAS AÇÕES ADMINISTRATIVAS DA PROCURADORIA JURÍDICA	5.000,00	193.000,00		5.000,00
			193.000,00		193.000,00
Órgão: 02.00 SERVIÇO DE ADMINISTRAÇÃO		63.500,00	2.466.500,00	3.289.000,00	5.819.000,00
Unidade: 02.01 SETOR DE ADMINISTRAÇÃO GERAL		25.500,00	1.888.000,00	1.103.000,00	3.016.500,00
04	Administração				
04.121	Planejamento e Orçamento				
04.121.0002	PROMOÇÃO DE GESTÕES ADM. E DE RECURSOS HUMANOS	25.500,00	1.888.000,00	1.103.000,00	3.016.500,00
04.121.0002.0.001	PRECATÓRIOS JUDICIAIS - ARTIGO 100 § 5º CF	25.500,00	1.888.000,00	1.103.000,00	3.016.500,00
04.121.0002.0.002	PRECATÓRIOS JUDICIAIS DECORRENTES DE REQUISITÓRIOS DE PEQUENO VALOR (RP			760.000,00	760.000,00
04.121.0002.1.003	MÓVEIS, EQUIPAMENTOS E MATERIAIS PARA A ADMINISTRAÇÃO GERAL			343.000,00	343.000,00
04.121.0002.1.004	AQUISIÇÃO DE IMÓVEIS E DESAPROPRIAÇÕES	25.000,00			25.000,00
04.121.0002.2.004	MANUTENÇÃO DE GESTÕES ADMINISTRATIVAS E RECURSOS HUMANOS	500,00	1.888.000,00		500,00
			1.888.000,00		1.888.000,00

1.888.000,00
Bentes



Estado de São Paulo
PREFEITURA MUNICIPAL DE NATIVIDADE DA SERRA
LEI ORÇAMENTÁRIA ANUAL 2023

Programa de Trabalho de Governo (Anexo 6 da Lei nº 4.320/64)

Código	Especificação	Projetos	Atividades	Operações Especiais	Total
Entidade: 1 - PREFEITURA MUNICIPAL DE NATIVIDADE DA SERRA					
Órgão: 02.00 SERVIÇO DE ADMINISTRAÇÃO					
Unidade: 02.02 SETOR DE ASSISTÊNCIA E PREVIDÊNCIA					
04	Administração	1.692.900,00	32.031.100,00	4.029.500,00	38.151.200,00
04.121	Planejamento e Orçamento	63.500,00	2.466.500,00	3.289.000,00	5.819.000,00
04.121.0002	PROMOÇÃO DE GESTÕES ADM. E DE RECURSOS HUMANOS	0,00	0,00	2.186.000,00	2.186.000,00
04.121.0002.0.003	OPERAÇÕES ESPECIAIS				
Unidade: 02.03 SETOR DE COMPRAS, LICITAÇÕES, CONTRATOS E CONVÊNIO					
04	Administração	6.000,00	144.500,00	0,00	150.500,00
04.121	Planejamento e Orçamento	6.000,00	144.500,00		150.500,00
04.121.0002	PROMOÇÃO DE GESTÕES ADM. E DE RECURSOS HUMANOS	6.000,00	144.500,00		150.500,00
04.121.0002.1.005	MÓVEIS E EQUIPAMENTOS DESTINADOS AO INCREMENTO DO SETOR	6.000,00	144.500,00		150.500,00
04.121.0002.2.005	MANUTENÇÃO DAS AÇÕES ADMINISTRATIVAS DO SETOR	6.000,00	144.500,00		150.500,00
Unidade: 02.04 SETOR DE INFORMÁTICA E TECNOLOGIA DA INFORMAÇÃO					
04	Administração	32.000,00	434.000,00	0,00	466.000,00
04.126	Tecnologia da Informatização	32.000,00	434.000,00		466.000,00
04.126.0002	PROMOÇÃO DE GESTÕES ADM. E DE RECURSOS HUMANOS	32.000,00	434.000,00		466.000,00
04.126.0002.1.006	MÓVEIS, EQUIPAMENTOS E MATERIAIS PARA INFORMÁTICA E TECNOLOGIA DA INFORM	32.000,00	434.000,00		466.000,00
04.126.0002.2.006	MANUTENÇÃO DE GESTÕES ADMINISTRATIVAS PARA INFORMÁTICA E TECNOLOGIA DA	32.000,00	434.000,00		466.000,00
Órgão: 03.00 SERVIÇOS DE FINANÇAS					
Unidade: 03.01 SETOR DE FINANÇAS					
04	Administração	12.000,00	491.500,00	740.500,00	1.244.000,00
04.123	Administração Financeira	12.000,00	491.500,00	0,00	503.500,00
04.123.0003	PROGRAMAS DE INCREM. DA GESTÃO FAZENDÁRIA E DE FINANÇAS	12.000,00	491.500,00		503.500,00
04.123.0003.1.007	MÓVEIS, EQUIPAMENTOS E MATERIAIS PARA ADMINISTRAÇÃO FINANCEIRA	12.000,00	491.500,00		503.500,00
04.123.0003.2.007	MANUTENÇÃO DOS PROGRAMAS DA GESTÃO FAZENDÁRIA E DE FINANÇAS	12.000,00	491.500,00		503.500,00

Barbosa



Estado de São Paulo
PREFEITURA MUNICIPAL DE NATIVIDADE DA SERRA
 LEI ORÇAMENTÁRIA ANUAL 2023

Programa de Trabalho de Governo (Anexo 6 da Lei nº 4.320/64)

Código	Especificação	Projetos	Atividades	Operações Especiais	Total
Entidade: 1 - PREFEITURA MUNICIPAL DE NATIVIDADE DA SERRA					
Órgão: 03.00 SERVIÇOS DE FINANÇAS					
Unidade: 03.02 SETOR DA DÍVIDA PÚBLICA					
04	Administração	1.692.900,00	32.031.100,00	4.029.500,00	38.151.200,00
04.123	Administração Financeira	12.000,00	491.500,00	740.500,00	1.244.000,00
04.123.0003	PROGRAMAS DE INCREM. DA GESTÃO FAZENDÁRIA E DE FINANÇAS	0,00	0,00	740.500,00	740.500,00
04.123.0003.0.004	OPERAÇÕES ESPECIAIS				
Órgão: 04.00 SERVIÇOS DE EDUCAÇÃO					
Unidade: 04.01 SETOR DE ENSINO FUNDAMENTAL					
12	Educação	631.500,00	11.819.100,00	0,00	12.450.600,00
12.361	Ensino Fundamental	571.000,00	4.604.700,00	0,00	5.175.700,00
12.361.0005	GESTÕES P/ DESEN. HUMANO NAS ÁREAS DE EDUCAÇÃO	571.000,00	4.604.700,00		5.175.700,00
12.361.0005.1.008	OBRS, REFORMAS E ADAPTAÇÕES DE INTERESSE DO DESENVOLVIMENTO DO ENSINO	571.000,00	4.604.700,00		5.175.700,00
12.361.0005.1.009	MÓVEIS E EQUIPAMENTOS DESTINADOS AO DESENVOLVIMENTO DO ENSINO	250.000,00			250.000,00
12.361.0005.1.010	QESE - OBRAS, REFORMAS E ADAPTAÇÕES DE INTERESSE DO DESEN DO ENS FUND/	121.000,00			121.000,00
12.361.0005.1.011	QESE - MÓVEIS, VEÍCULOS E EQUIPAMENTOS DESTINADOS AO DESEN DO ENS FUND/	100.000,00			100.000,00
12.361.0005.2.008	MANUTENÇÃO DE GESTÕES PARA O DESENVOLVIMENTO DE ENSINO FUNDAMENTAL	100.000,00			100.000,00
12.361.0005.2.009	QESE - MANUTENÇÃO DE GESTÕES PARA O DESENVOLVIMENTO DE ENSINO	1.520.000,00	1.520.000,00		1.520.000,00
12.361.0005.2.010	TRANSPORTE DE ALUNOS - ENSINO FUNDAMENTAL	630.000,00	630.000,00		630.000,00
Unidade: 04.02 SETOR DO FUNDEB					
12	Educação	5.500,00	5.221.700,00	0,00	5.227.200,00
12.361	Ensino Fundamental	5.500,00	5.221.700,00		5.227.200,00
12.361.0005	GESTÕES P/ DESEN. HUMANO NAS ÁREAS DE EDUCAÇÃO	5.500,00	4.435.700,00		4.441.200,00
12.361.0005.1.012	OBRS, REFORMAS E ADAPTAÇÕES DE INTERESSE DO DESENVOLVIMENTO DO ENSINO	5.500,00	4.435.700,00		4.441.200,00
12.361.0005.1.013	MÓVEIS E EQUIPAMENTOS DESTINADOS AO DESENVOLVIMENTO DO ENSINO	500,00			500,00
12.361.0005.2.011	MANUTENÇÃO DO MAGISTÉRIO DO FUNDEB 70% - ENSINO BÁSICO - I	5.000,00			5.000,00
12.361.0005.2.013	MANUTENÇÃO DE GESTÕES PARA O DESENVOLVIMENTO NA ÁREA DE ENSINO FUNDAMENTAL				
12.365	Educação Infantil		4.259.700,00		4.259.700,00
12.365.0005	GESTÕES P/ DESEN. HUMANO NAS ÁREAS DE EDUCAÇÃO		176.000,00		176.000,00
12.365.0005.2.012	MANUTENÇÃO DO MAGISTÉRIO DO FUNDEB 70% - ENSINO INFANTIL		786.000,00		786.000,00
12.365.0005.2.014	MANUTENÇÃO DE GESTÕES PARA O DESENVOLVIMENTO NA ÁREA DE ENSINO INFANTIL		786.000,00		786.000,00
			761.000,00		761.000,00
			25.000,00		25.000,00

Handwritten signature



Estado de São Paulo
PREFEITURA MUNICIPAL DE NATIVIDADE DA SERRA
LEI ORÇAMENTÁRIA ANUAL 2023

Programa de Trabalho de Governo (Anexo 6 da Lei nº 4.320/64)

Código	Especificação	Projetos	Atividades	Operações Especiais	Total
Entidade: 1 - PREFEITURA MUNICIPAL DE NATIVIDADE DA SERRA					
Órgão: 04.00 SERVIÇOS DE EDUCAÇÃO					
Unidade: 04.03 SETOR DE ENSINO INFANTIL					
12	Educação	1.692.900,00	32.031.100,00	4.029.500,00	38.151.200,00
12.365	Educação Infantil	631.500,00	11.819.100,00	0,00	12.450.600,00
12.365.0005	GESTÕES P/ DESEN. HUMANO NAS ÁREAS DE EDUCAÇÃO	20.000,00	512.300,00	0,00	532.300,00
12.365.0005.1.014	CONSTRUÇÃO E REFORMAS DE INFRAESTRUTURA DO ENSINO INFANTIL	20.000,00	512.300,00		532.300,00
12.365.0005.2.015	MANUTENÇÃO DE GESTÕES PARA O DESENVOLVIMENTO DE ENSINO INFANTIL	20.000,00	119.000,00		20.000,00
12.365.0005.2.016	TRANSPORTE DE ALUNOS - ENSINO INFANTIL		393.300,00		119.000,00
Unidade: 04.04 SETOR DE ENSINO ESPECIAL					
12	Educação	0,00	45.000,00	0,00	45.000,00
12.367	Educação Especial		45.000,00		45.000,00
12.367.0005	GESTÕES P/ DESEN. HUMANO NAS ÁREAS DE EDUCAÇÃO		45.000,00		45.000,00
12.367.0005.2.017	MANUTENÇÃO DE GESTÕES PARA O DESENVOLVIMENTO DE ENSINO ESPECIAL		45.000,00		45.000,00
Unidade: 04.05 SETOR DE MERENDA ESCOLAR					
12	Educação	35.000,00	1.435.400,00	0,00	1.470.400,00
12.306	Alimentação e Nutrição	35.000,00	1.435.400,00		1.470.400,00
12.306.0005	GESTÕES P/ DESEN. HUMANO NAS ÁREAS DE EDUCAÇÃO	35.000,00	1.435.400,00		1.470.400,00
12.306.0005.1.015	EQUIPAMENTOS E UTENSÍLIOS DESTINADOS A MERENDA ESCOLAR	35.000,00	1.435.400,00		1.470.400,00
12.306.0005.2.018	MANUTENÇÃO DE AÇÕES DESTINADAS A MERENDA ESCOLAR	35.000,00			35.000,00
Órgão: 05.00 SERVIÇOS DE SAÚDE					
Unidade: 05.01 FUNDO MUNICIPAL DE SAÚDE					
10	Saúde	23.000,00	8.360.100,00	0,00	8.383.100,00
10.301	Atenção Básica	23.000,00	7.389.100,00	0,00	7.412.100,00
10.301.0006	PROG. DEST. DESENV. SUST. QUALID. DE VIDA E SAÚDE	23.000,00	7.018.600,00		7.041.600,00
10.301.0006.1.016	OBRAS, REFORMAS E CONSTRUÇÕES DE INTERESSE DOS SERVIÇOS QUALIDADE DE V	23.000,00	7.018.600,00		7.041.600,00
10.301.0006.1.017	EQUIPAMENTOS, MÓVEIS E UTENSÍLIOS DESTINADOS AOS SERVIÇOS QUALIDADE DE V	5.000,00			5.000,00
10.301.0006.2.019	MANUTENÇÃO DE AÇÕES RELACIONADAS COM DESENV. SUSTENTÁVEL, QUALIDADE DE	18.000,00			18.000,00
10.301.0006.2.020	ADIANTAMENTOS CONCEDIDOS		6.566.200,00		6.566.200,00
10.301.0006.2.022	BLOCO 301 - PISO DE ATENÇÃO PRIMÁRIA APS		10.000,00		10.000,00
			441.400,00		441.400,00

10.000,00
441.400,00
8.383.100,00



Estado de São Paulo
PREFEITURA MUNICIPAL DE NATIVIDADE DA SERRA
LEI ORÇAMENTÁRIA ANUAL 2023

Programa de Trabalho de Governo (Anexo 6 da Lei nº 4.320/64)

Código	Especificação	Projetos	Atividades	Operações Especiais	Total
Entidade: 1 - PREFEITURA MUNICIPAL DE NATIVIDADE DA SERRA					
Órgão: 05.00 SERVIÇOS DE SAÚDE					
Unidade: 05.01 FUNDO MUNICIPAL DE SAÚDE					
10	Saúde				
10.301	Atenção Básica				
10.301.0006	PROG. DEST. DESENV. SUST. QUALID DE VIDA E SAÚDE	23.000,00	7.389.100,00		7.412.100,00
10.301.0006.2.026	BLOCO 305 - GESTÃO DO SUS	23.000,00	7.018.600,00		7.041.600,00
10.302	Assistência Hospitalar e Ambulatorial				
10.302.0006	PROG. DEST. DESENV. SUST. QUALID DE VIDA E SAÚDE		1.000,00		1.000,00
10.302.0006.2.023	BLOCO 302 - ATENÇÃO DE MÉDIA E ALTA COMPLEXIDADE AMBULATORIAL E HOSPITALAR		303.100,00		303.100,00
10.303	Suporte Profilático e Terapêutico				
10.303.0006	PROG. DEST. DESENV. SUST. QUALID DE VIDA E SAÚDE		303.100,00		303.100,00
10.303.0006.2.024	BLOCO 303 - ASSISTÊNCIA FARMACÉUTICA BÁSICA		303.100,00		303.100,00
10.304	Vigilância Sanitária				
10.304.0006	PROG. DEST. DESENV. SUST. QUALID DE VIDA E SAÚDE		32.900,00		32.900,00
10.304.0006.2.025	BLOCO 304 - VIGILÂNCIA EM SAÚDE		32.900,00		32.900,00
Unidade: 05.02 SETOR DE SANEAMENTO E PROTEÇÃO AO MEIO AMBIENTE					
17	Saneamento				
17.512	Saneamento Básico Urbano				
17.512.0006	PROG. DEST. DESENV. SUST. QUALID DE VIDA E SAÚDE	0,00	971.000,00	0,00	971.000,00
17.512.0006.2.027	MANUTENÇÃO DO AÇÕES RELACIONADAS A QUALIDADE DE VIDA E SANEAMENTO BÁSI		971.000,00		971.000,00
Órgão: 06.00 SERVIÇOS DE PROMOÇÃO SOCIAL					
Unidade: 06.01 FUNDO MUNICIPAL DE SOLIDARIEDADE					
08	Assistência Social				
08.244	Assistência Comunitária				
08.244.0007	IMPLEMENTO DAS AÇÕES DESTINADOS AO DESEN. SOCIAL E SOLID	47.900,00	663.100,00	0,00	711.000,00
08.244.0007.2.028	MANUTENÇÃO DE AÇÕES DESTINADAS AO DESENV. SOCIAL E SOLIDARIEDADE	0,00	8.000,00	0,00	8.000,00

Santos



Estado de São Paulo
PREFEITURA MUNICIPAL DE NATIVIDADE DA SERRA
 LEI ORÇAMENTÁRIA ANUAL 2023

Programa de Trabalho de Governo (Anexo 6 da Lei nº 4.320/64)

Código	Especificação	Projetos	Atividades	Operações Especiais	Total
Entidade: 1 - PREFEITURA MUNICIPAL DE NATIVIDADE DA SERRA					
Órgão: 06.00 SERVIÇOS DE PROMOÇÃO SOCIAL					
Unidade: 06.02 FUNDO MUNICIPAL DE ASSISTÊNCIA SOCIAL					
08	Assistência Social	1.692.900,00	32.031.100,00	4.029.500,00	38.151.200,00
08.244	Assistência Comunitária	47.900,00	663.100,00	0,00	711.000,00
08.244.0007	IMPLEMENTO DAS AÇÕES DESTINADAS AO DESEN. SOCIAL E SOLID	6.500,00	343.400,00	0,00	349.900,00
08.244.0007.1.018	OBRS - REFORMAS DE ADAPTAÇÃO DO SETOR DO FUNDO MUNICIPAL DE ASSIST. SOC	6.500,00	343.400,00		349.900,00
08.244.0007.1.019	EQUIPAMENTOS, MÓVEIS E UTENSÍLIOS DESTINADOS AO FUNDO MUNICIPAL DE ASSIST	500,00			500,00
08.244.0007.2.029	MANUTENÇÃO DE AÇÕES DESTINADAS AO DESENV. DA ASSISTÊNCIA SOCIAL	6.000,00	263.500,00		6.000,00
08.244.0007.2.030	PROTEÇÃO SOCIAL BÁSICA		64.900,00		64.900,00
08.244.0007.2.052	PROGRAMA FAMÍLIA ACOLHEDORA		15.000,00		15.000,00
Unidade: 06.03 FUNDO MUNICIPAL DOS DIREITOS DA CRIANÇA					
08	Assistência Social	0,00	123.000,00	0,00	123.000,00
08.243	Assistência à Criança e ao Adolescente		123.000,00		123.000,00
08.243.0007	IMPLEMENTO DAS AÇÕES DESTINADAS AO DESEN. SOCIAL E SOLID		123.000,00		123.000,00
08.243.0007.2.031	MANUTENÇÃO DE AÇÕES DESTINADAS AO ATENDIMENTO E DESENV. DA CRIANÇA E AD		123.000,00		123.000,00
Unidade: 06.04 CENTRO DE REFERÊNCIA DE ASSISTÊNCIA SOCIAL					
08	Assistência Social	41.400,00	188.700,00	0,00	230.100,00
08.244	Assistência Comunitária	41.400,00	188.700,00		230.100,00
08.244.0007	IMPLEMENTO DAS AÇÕES DESTINADAS AO DESEN. SOCIAL E SOLID	41.400,00	188.700,00		230.100,00
08.244.0007.1.020	EQUIPAMENTOS, MÓVEIS E UTENSÍLIOS DESTINADOS AO CENTRO DE REFERÊNCIA DE	1.000,00			1.000,00
08.244.0007.1.021	EQUIPAMENTOS, MÓVEIS E UTENSÍLIOS DESTINADOS AO CRAS - PROGRAMA PISO BÁS	1.000,00			1.000,00
08.244.0007.1.022	BLOCO DE GESTÃO DO IGD SUAS- INVESTIMENTOS	400,00			400,00
08.244.0007.1.023	BLOCO DE GESTÃO DO IGD PBF - BOLSA FAMÍLIA - INVESTIMENTOS	39.000,00			39.000,00
08.244.0007.2.032	MANUTENÇÃO DE AÇÕES DESTINADAS AO CENTRO DE REFERÊNCIA DE ASSISTÊNCIA S		132.000,00		132.000,00
08.244.0007.2.033	MANUTENÇÃO DE AÇÕES DESTINADAS AO CRAS - PROGRAMA PISO BÁSICO FIXO - PAIF		45.000,00		45.000,00
08.244.0007.2.034	MANUTENÇÃO DO BLOCO DE GESTÃO DO IGD SUAS		7.800,00		7.800,00
08.244.0007.2.035	MANUTENÇÃO DO BLOCO DE GESTÃO DO IGD PBF - BOLSA FAMÍLIA		3.900,00		3.900,00

Dantas



Estado de São Paulo
PREFEITURA MUNICIPAL DE NATIVIDADE DA SERRA
LEI ORÇAMENTÁRIA ANUAL 2023

Programa de Trabalho de Governo (Anexo 6 da Lei nº 4.320/64)

Código	Especificação	Projetos	Atividades	Operações Especiais	Total
Entidade: 1 - PREFEITURA MUNICIPAL DE NATIVIDADE DA SERRA					
Órgão: 07.00 SERVIÇOS DE ESTRADAS E RODAGEM					
Unidade: 07.01 S.E.R.M.					
26	Transporte	1.692.900,00	32.031.100,00	4.029.500,00	38.151.200,00
26.782	Transporte Rodoviário	60.000,00	1.679.800,00	0,00	1.739.800,00
26.782.0008	DESENV DE AÇÕES DESTINADAS A INFRAESTRUTURA DO S.E.R.M.	60.000,00	1.679.800,00	0,00	1.739.800,00
26.782.0008.1.024	CONSTRUÇÕES E OBRAS DESTINADAS A INFRAESTRUTURA DE ESTRADAS DA REDE MI	20.000,00	1.679.800,00	0,00	1.739.800,00
26.782.0008.1.025	AQUISIÇÃO DE MÁQUINAS E EQUIPAMENTOS DESTINADOS A INFRAESTRUTURA DE EST	40.000,00	0,00	0,00	40.000,00
26.782.0008.2.036	MANUTENÇÃO DE AÇÕES DESTINADAS OBRAS DE INFRAESTRUTURA DE ESTRADAS RL	0,00	1.515.000,00	0,00	1.515.000,00
26.782.0008.2.037	MANUTENÇÃO DE AÇÕES DESTINADAS OBRAS DE INFRAESTRUTURA DE PONTES	0,00	145.000,00	0,00	145.000,00
26.782.0008.2.038	MANUTENÇÃO DE ESTRADAS MUNICIPAIS - CIDE	0,00	19.800,00	0,00	19.800,00
Órgão: 08.00 SERVIÇOS MUNICIPAIS					
Unidade: 08.01 SETOR DE SERVIÇOS URBANOS					
15	Urbanismo	676.000,00	3.912.000,00	0,00	4.588.000,00
15.452	Serviços Urbanos	16.000,00	3.625.000,00	0,00	3.641.000,00
15.452.0009	PROGRAMAS DEST AO DESENV URBANO E INFRAESTRUTURA	16.000,00	3.625.000,00	0,00	3.641.000,00
15.452.0009.1.026	CONSTRUÇÕES E OBRAS DESTINADAS A DESENVOLVIMENTO E INFRAESTRUTURA MUJ	16.000,00	3.625.000,00	0,00	3.641.000,00
15.452.0009.1.027	AQUISIÇÃO DE MÁQUINAS E EQUIPAMENTOS DESTINADOS A INFRAESTRUTURA MUNICI	1.000,00	0,00	0,00	1.000,00
15.452.0009.1.028	AQUISIÇÃO DE MÁQUINAS E EQUIPAMENTOS DESTINADOS A ILUMINAÇÃO PÚBLICA	10.000,00	0,00	0,00	10.000,00
15.452.0009.2.039	MANUTENÇÃO DE AÇÕES DESTINADAS AO DESENVOLVIMENTO URBANO E INFRAESTRI	5.000,00	3.178.000,00	0,00	5.000,00
15.452.0009.2.040	MANUTENÇÃO DE AÇÕES DESTINADAS A ILUMINAÇÃO PÚBLICA	0,00	260.000,00	0,00	260.000,00
15.452.0009.2.041	MANUTENÇÃO DE AÇÕES DESTINADAS A LIMPEZA URBANA	0,00	187.000,00	0,00	187.000,00
Unidade: 08.02 SETOR DE OBRAS E INFRAESTRUTURA URBANA					
15	Urbanismo	630.000,00	257.000,00	0,00	887.000,00
15.451	Infra-Estrutura Urbana	630.000,00	257.000,00	0,00	887.000,00
15.451.0009	PROGRAMAS DEST AO DESENV URBANO E INFRAESTRUTURA	630.000,00	257.000,00	0,00	887.000,00
15.451.0009.1.029	CONSTRUÇÕES E OBRAS DESTINADAS A DESENVOLVIMENTO E INFRAESTRUTURA MUJ	630.000,00	257.000,00	0,00	887.000,00
15.451.0009.1.030	AQUISIÇÃO DE MÁQUINAS E EQUIPAMENTOS DESTINADOS A INFRAESTRUTURA MUNICI	365.000,00	0,00	0,00	365.000,00
15.451.0009.1.038	PAVIMENTAÇÃO DE VIAS PÚBLICAS DO MUNICÍPIO	5.000,00	0,00	0,00	5.000,00
15.451.0009.2.042	MANUTENÇÃO DE AÇÕES DESTINADAS AO DESENVOLVIMENTO URBANO E INFRAESTRI	260.000,00	257.000,00	0,00	260.000,00

Dantes



Estado de São Paulo
PREFEITURA MUNICIPAL DE NATIVIDADE DA SERRA
 LEI ORÇAMENTÁRIA ANUAL 2023

Programa de Trabalho de Governo (Anexo 6 da Lei nº 4.320/64)

Código	Especificação	Projetos	Atividades	Operações Especiais	Total
Entidade: 1 - PREFEITURA MUNICIPAL DE NATIVIDADE DA SERRA					
Órgão: 08.00 SERVIÇOS MUNICIPAIS					
Unidade: 08.03 SETOR DE DEFESA CIVIL					
15	Urbanismo	1.692.900,00	32.031.100,00	4.029.500,00	38.151.200,00
15.182	Defesa Civil	676.000,00	3.912.000,00	0,00	4.588.000,00
15.182.0009	PROGRAMAS DEST AO DESENV URBANO E INFRAESTRUTURA	30.000,00	30.000,00	0,00	60.000,00
15.182.0009.1.047	CONSTRUÇÕES E OBRAS DESTINADAS A DEFESA CIVIL	30.000,00	30.000,00	0,00	60.000,00
15.182.0009.1.048	AQUISIÇÃO DE MÁQUINAS E EQUIPAMENTOS DESTINADAS AS ATIVIDADES DA DEFESA I	20.000,00			20.000,00
15.182.0009.2.053	MANUTENÇÃO DE AÇÕES DESTINADAS A DEFESA CIVIL	10.000,00	30.000,00		10.000,00
					30.000,00
Órgão: 09.00 SERVIÇOS DE ESPORTE E RECREAÇÃO					
Unidade: 09.01 SETOR DE ESPORTES COMUNITÁRIOS					
27	Desporto e Lazer	2.000,00	267.000,00	0,00	269.000,00
27.812	Desporto Comunitário	2.000,00	267.000,00	0,00	269.000,00
27.812.0010	GESTÕES DESTINADAS AO ESPORTE E LAZER	2.000,00	267.000,00		269.000,00
27.812.0010.1.031	CONSTRUÇÕES E OBRAS DESTINADAS A INFRAESTRUTURA DE QUADRAS POLIESPORT	2.000,00	267.000,00		269.000,00
27.812.0010.1.032	AQUISIÇÃO DE MÁQUINAS E EQUIPAMENTOS DESTINADOS A ATIVIDADES ESPORTIVAS	1.000,00			1.000,00
27.812.0010.2.043	MANUTENÇÃO DE AÇÕES DESTINADAS AO INCENTIVO DO DESPORTO E LAZER	1.000,00	144.000,00		144.000,00
27.812.0010.2.044	MANUTENÇÃO E PROMOÇÃO DE EVENTOS ESPORTIVOS		123.000,00		123.000,00
Órgão: 10.00 SERVIÇOS DE CULTURA E TURISMO					
Unidade: 10.01 SETOR DE CULTURA					
13	Cultura	1.000,00	903.000,00	0,00	904.000,00
13.392	Difusão Cultural	0,00	856.000,00	0,00	856.000,00
13.392.0011	GESTÕES DESTINADAS A CULTURA E TURISMO		856.000,00		856.000,00
13.392.0011.2.045	MANUTENÇÃO DE AÇÕES DESTINADAS A CULTURA		856.000,00		856.000,00
13.392.0011.2.046	MANUTENÇÃO E PROMOÇÃO DE EVENTOS CULTURAIS		326.000,00		326.000,00
Unidade: 10.02 SETOR DE TURISMO					
23	Comércio e Serviços	1.000,00	47.000,00	0,00	48.000,00
23.695	Turismo	1.000,00	47.000,00		48.000,00
23.695.0011	GESTÕES DESTINADAS A CULTURA E TURISMO	1.000,00	47.000,00		48.000,00
23.695.0011.1.033	CONSTRUÇÕES E OBRAS DESTINADAS A INFRAESTRUTURA PARA O TURISMO	1.000,00	47.000,00		48.000,00

Dantas



Estado de São Paulo
PREFEITURA MUNICIPAL DE NATIVIDADE DA SERRA
LEI ORÇAMENTÁRIA ANUAL 2023

Programa de Trabalho de Governo (Anexo 6 da Lei nº 4.320/64)

Código	Especificação	Projetos	Atividades	Operações Especiais	Total
Entidade: 1 - PREFEITURA MUNICIPAL DE NATIVIDADE DA SERRA					
Órgão: 10.00 SERVIÇOS DE CULTURA E TURISMO					
Unidade: 10.02 SETOR DE TURISMO					
23	Comércio e Serviços				
23.695	Turismo	1.000,00	47.000,00		48.000,00
23.695.0011	GESTÕES DESTINADAS A CULTURA E TURISMO	1.000,00	47.000,00		48.000,00
23.695.0011.2.047	MANUTENÇÃO DE AÇÕES DESTINADAS AO TURISMO	1.000,00	47.000,00		48.000,00
Órgão: 11.00 SERVIÇOS DE AGRICULTURA					
Unidade: 11.01 SETOR DE ABASTECIMENTO E EXTENSÃO RURAL					
20	Agricultura				
20.606	Extensão Rural	101.000,00	614.000,00		715.000,00
20.606.0012	IMPLEMENTAÇÃO E INCENTIVO À PRODUÇÃO RURAL	101.000,00	614.000,00		715.000,00
20.606.0012.1.034	CONSTRUÇÕES E OBRAS DESTINADAS A INFRAESTRUTURA DE EDIFICAÇÕES	101.000,00	614.000,00		715.000,00
20.606.0012.1.035	AQUISIÇÃO DE MÁQUINAS E IMPLEMENTOS DESTINADOS A PRODUÇÃO RURAL	1.000,00			1.000,00
20.606.0012.2.048	MANUTENÇÃO DE AÇÕES DESTINADAS AO INCENTIVO À PRODUÇÃO RURAL	100.000,00	523.000,00		100.000,00
20.606.0012.2.054	MANUTENÇÃO E PROMOÇÃO DE FEIRAS / EVENTOS AGROPECUÁRIOS		91.000,00		91.000,00
Unidade: 11.02 SETOR DO MEIO AMBIENTE					
18	Gestão Ambiental				
18.541	Preservação e Conservação Ambiental	40.000,00	106.000,00		146.000,00
18.541.0012	IMPLEMENTAÇÃO E INCENTIVO À PRODUÇÃO RURAL	40.000,00	106.000,00		146.000,00
18.541.0012.1.045	CONSTRUÇÕES E OBRAS DESTINADAS A INFRAESTRUTURA DO MEIO AMBIENTE	40.000,00	106.000,00		146.000,00
18.541.0012.1.046	AQUISIÇÃO DE EQUIPAMENTOS DESTINADOS AO DESENVOLVIMENTO DO MEIO AMBIENTE	10.000,00			10.000,00
18.541.0012.2.051	MANUTENÇÃO DE AÇÕES DESTINADAS AO MEIO AMBIENTE	30.000,00	106.000,00		30.000,00
Órgão: 12.00 RESERVA DE CONTINGÊNCIA					
Unidade: 12.01 RESERVA DE CONTINGÊNCIA					
99	Reserva de Contingência				
99.999	Reserva de Contingência	0,00	0,00	0,00	397.700,00
99.999.0013	RESERVA DE CONTINGÊNCIA	0,00	0,00	0,00	397.700,00
99.999.0013.9.999	RESERVA DE CONTINGÊNCIA				397.700,00

Dantas



Estado de São Paulo
PREFEITURA MUNICIPAL DE NATIVIDADE DA SERRA
LEI ORÇAMENTÁRIA ANUAL 2023

Programa de Trabalho de Governo - Demonstrativo de Funções, Subfunções e Programas, por Projetos, Atividades e Operações Especiais (Anexo 7 da Lei nº 4.320/64)

Código	Especificação	Projetos	Atividades	Operações Especiais	Total
01	Legislativa				
01.031	Ação Legislativa	120.000,00	1.250.000,00		1.370.000,00
01.031.0001	GESTÕES VOLTADAS P/ O DESENV. E INOV. DO PROC. LEGISLATIVO	120.000,00	1.250.000,00		1.370.000,00
04	Administração				
04.121	Planejamento e Orçamento	110.500,00	3.677.000,00	4.029.500,00	7.817.000,00
04.121.0002	PROMOÇÃO DE GESTÕES ADM. E DE RECURSOS HUMANOS	31.500,00	2.032.500,00	3.289.000,00	5.353.000,00
04.122	Administração Geral	31.500,00	2.032.500,00	3.289.000,00	5.353.000,00
04.122.0002	PROMOÇÃO DE GESTÕES ADM. E DE RECURSOS HUMANOS	35.000,00	719.000,00		754.000,00
04.123	Administração Financeira	35.000,00	719.000,00		754.000,00
04.123.0003	PROGRAMAS DE INCREM. DA GESTÃO FAZENDÁRIA E DE FINANÇAS	12.000,00	491.500,00	740.500,00	1.244.000,00
04.126	Tecnologia da Informatização	12.000,00	491.500,00	740.500,00	1.244.000,00
04.126.0002	PROMOÇÃO DE GESTÕES ADM. E DE RECURSOS HUMANOS	32.000,00	434.000,00		466.000,00
05	Defesa Nacional	32.000,00	434.000,00		466.000,00
05.153	Defesa Terrestre				
05.153.0002	PROMOÇÃO DE GESTÕES ADM. E DE RECURSOS HUMANOS		30.000,00		30.000,00
08	Assistência Social				
08.243	Assistência à Criança e ao Adolescente	47.900,00	663.100,00		711.000,00
08.243.0007	IMPLEMENTO DAS AÇÕES DESTINADAS AO DESEN. SOCIAL E SOLID		123.000,00		123.000,00
08.244	Assistência Comunitária		123.000,00		123.000,00
08.244.0007	IMPLEMENTO DAS AÇÕES DESTINADAS AO DESEN. SOCIAL E SOLID	47.900,00	540.100,00		588.000,00
10	Saúde	47.900,00	540.100,00		588.000,00
10.301	Atenção Básica	23.000,00	7.389.100,00		7.412.100,00
10.301.0006	PROG. DEST. DESENV. SUST. QUALID DE VIDA E SAÚDE	23.000,00	7.018.600,00		7.041.600,00
10.302	Assistência Hospitalar e Ambulatorial	23.000,00	7.018.600,00		7.041.600,00
10.302.0006	PROG. DEST. DESENV. SUST. QUALID DE VIDA E SAÚDE		303.100,00		303.100,00
10.303	Suporte Profilático e Terapêutico		303.100,00		303.100,00
10.303.0006	PROG.-DEST. DESENV. SUST. QUALID DE VIDA E SAÚDE		32.900,00		32.900,00
10.304	Vigilância Sanitária		32.900,00		32.900,00
10.304.0006	PROG. DEST. DESENV. SUST. QUALID DE VIDA E SAÚDE		34.500,00		34.500,00

Santos



Estado de São Paulo
PREFEITURA MUNICIPAL DE NATIVIDADE DA SERRA
LEI ORÇAMENTÁRIA ANUAL 2023

Programa de Trabalho de Governo - Demonstrativo de Funções, Subfunções e Programas, por Projetos, Atividades e Operações Especiais (Anexo 7 da Lei nº 4.320/64)

Código	Especificação	Projetos	Atividades	Operações Especiais	Total
12	Educação				
12.306	Alimentação e Nutrição	631.500,00	11.819.100,00		12.450.600,00
12.306.0005	GESTÕES P/ DESEN. HUMANO NAS ÁREAS DE EDUCAÇÃO	35.000,00	1.435.400,00		1.470.400,00
12.361	Ensino Fundamental	35.000,00	1.435.400,00		1.470.400,00
12.361.0005	GESTÕES P/ DESEN. HUMANO NAS ÁREAS DE EDUCAÇÃO	576.500,00	9.040.400,00		9.616.900,00
12.365	Educação Infantil	576.500,00	9.040.400,00		9.616.900,00
12.365.0005	GESTÕES P/ DESEN. HUMANO NAS ÁREAS DE EDUCAÇÃO	20.000,00	1.298.300,00		1.318.300,00
12.367	Educação Especial	20.000,00	1.298.300,00		1.318.300,00
12.367.0005	GESTÕES P/ DESEN. HUMANO NAS ÁREAS DE EDUCAÇÃO		45.000,00		45.000,00
			45.000,00		45.000,00
13	Cultura				
13.392	Difusão Cultural		856.000,00		856.000,00
13.392.0011	GESTÕES DESTINADAS A CULTURA E TURISMO		856.000,00		856.000,00
			856.000,00		856.000,00
15	Urbanismo				
15.182	Defesa Civil	676.000,00	3.912.000,00		4.588.000,00
15.182.0009	PROGRAMAS DEST AO DESENV URBANO E INFRAESTRUTURA	30.000,00	30.000,00		60.000,00
15.451	Infra-Estrutura Urbana	30.000,00	30.000,00		60.000,00
15.451.0009	PROGRAMAS DEST AO DESENV URBANO E INFRAESTRUTURA	630.000,00	257.000,00		887.000,00
15.452	Serviços Urbanos	630.000,00	257.000,00		887.000,00
15.452.0009	PROGRAMAS DEST AO DESENV URBANO E INFRAESTRUTURA	16.000,00	3.625.000,00		3.641.000,00
		16.000,00	3.625.000,00		3.641.000,00
17	Saneamento				
17.512	Saneamento Básico Urbano		971.000,00		971.000,00
17.512.0006	PROG. DEST. DESENV. SUST. QUALID DE VIDA E SAÚDE		971.000,00		971.000,00
			971.000,00		971.000,00
18	Gestão Ambiental				
18.541	Preservação e Conservação Ambiental	40.000,00	106.000,00		146.000,00
18.541.0012	IMPLEMENTAÇÃO E INCENTIVO A PRODUÇÃO RURAL	40.000,00	106.000,00		146.000,00
		40.000,00	106.000,00		146.000,00
20	Agricultura				
20.606	Extensão Rural	101.000,00	614.000,00		715.000,00
20.606.0012	IMPLEMENTAÇÃO E INCENTIVO A PRODUÇÃO RURAL	101.000,00	614.000,00		715.000,00
		101.000,00	614.000,00		715.000,00

Santos



Estado de São Paulo
PREFEITURA MUNICIPAL DE NATIVIDADE DA SERRA
LEI ORÇAMENTÁRIA ANUAL 2023

Programa de Trabalho de Governo - Demonstrativo de Funções, Subfunções e Programas, por Projetos, Atividades e Operações Especiais (Anexo 7 da Lei nº 4.320/64)

Código	Especificação	Projetos	Atividades	Operações Especiais	Total
23	Comércio e Serviços				
23.695	Turismo	1.000,00	47.000,00		48.000,00
23.695.0011	GESTÕES DESTINADAS A CULTURA E TURISMO	1.000,00	47.000,00		48.000,00
26	Transporte				
26.782	Transporte Rodoviário	60.000,00	1.679.800,00		1.739.800,00
26.782.0008	DESENV DE AÇÕES DESTINADAS A INFRAESTRUTURA DO S.E.R.M.	60.000,00	1.679.800,00		1.739.800,00
27	Desporto e Lazer				
27.812	Desporto Comunitário	2.000,00	267.000,00		269.000,00
27.812.0010	GESTÕES DESTINADAS AO ESPORTE E LAZER	2.000,00	267.000,00		269.000,00
99	Reserva de Contingência				
99.999	Reserva de Contingência				
99.999.0013	RESERVA DE CONTINGÊNCIA				
	Total:	1.812.900,00	33.281.100,00	4.029.500,00	39.521.200,00
	Total geral:	1.812.900,00	33.281.100,00	4.029.500,00	39.521.200,00

Santos



Estado de São Paulo
PREFEITURA MUNICIPAL DE NATIVIDADE DA SERRA
LEI ORÇAMENTÁRIA ANUAL 2023

Demonstrativo da Despesa por Funções, Subfunções e Programas conforme o Vínculo com os Recursos (Anexo 8 da Lei nº 4.320/64)

Código	Especificação	Ordinário	Vinculado	Total
01	Legislativa			
01.031	Ação Legislativa	1.370.000,00		1.370.000,00
01.031.0001	GESTÕES VOLTADAS P/O DESENV. E INOV. DO PROC LEGISLATIVO	1.370.000,00		1.370.000,00
04	Administração			
04.121	Planejamento e Orçamento	7.817.000,00		7.817.000,00
04.121.0002	PROMOÇÃO DE GESTÕES ADM. E DE RECURSOS HUMANOS	5.353.000,00		5.353.000,00
04.122	Administração Geral	5.353.000,00		5.353.000,00
04.122.0002	PROMOÇÃO DE GESTÕES ADM. E DE RECURSOS HUMANOS	754.000,00		754.000,00
04.123	Administração Financeira	754.000,00		754.000,00
04.123.0003	PROGRAMAS DE INCREM. DA GESTÃO FAZENDÁRIA E DE FINANÇAS	1.244.000,00		1.244.000,00
04.126	Tecnologia da Informatização	1.244.000,00		1.244.000,00
04.126.0002	PROMOÇÃO DE GESTÕES ADM. E DE RECURSOS HUMANOS	466.000,00		466.000,00
05	Defesa Nacional			
05.153	Defesa Terrestre	30.000,00		30.000,00
05.153.0002	PROMOÇÃO DE GESTÕES ADM. E DE RECURSOS HUMANOS	30.000,00		30.000,00
08	Assistência Social			
08.243	Assistência à Criança e ao Adolescente		711.000,00	711.000,00
08.243.0007	IMPLEMENTO DAS AÇÕES DESTINADOS AO DESEN. SOCIAL E SOLID		123.000,00	123.000,00
08.244	Assistência Comunitária		123.000,00	123.000,00
08.244.0007	IMPLEMENTO DAS AÇÕES DESTINADOS AO DESEN. SOCIAL E SOLID		588.000,00	588.000,00
10	Saúde			
10.301	Atenção Básica	7.294.900,00	117.200,00	7.412.100,00
10.301.0006	PROG. DEST. DESENV. SUST, QUALID DE VIDA E SAÚDE	6.924.400,00	117.200,00	7.041.600,00
10.302	Assistência Hospitalar e Ambulatorial	6.924.400,00	117.200,00	7.041.600,00
10.302.0006	PROG. DEST. DESENV. SUST, QUALID DE VIDA E SAÚDE	303.100,00		303.100,00
10.303	Suporte Profilático e Terapêutico	303.100,00		303.100,00
10.303.0006	PROG. DEST. DESENV. SUST, QUALID DE VIDA E SAÚDE	32.900,00		32.900,00
10.304	Vigilância Sanitária	32.900,00		32.900,00
10.304.0006	PROG. DEST. DESENV. SUST, QUALID DE VIDA E SAÚDE	34.500,00		34.500,00
12	Educação	34.500,00		34.500,00
12.306	Alimentação e Nutrição	12.450.600,00		12.450.600,00
12.306.0005	GESTÕES P/ DESEN. HUMANO NAS ÁREAS DE EDUCAÇÃO	1.470.400,00		1.470.400,00

Dantas



Estado de São Paulo
PREFEITURA MUNICIPAL DE NATIVIDADE DA SERRA
LEI ORÇAMENTÁRIA ANUAL 2023

Demonstrativo da Despesa por Funções, Subfunções e Programas conforme o Vínculo com os Recursos (Anexo 8 da Lei nº 4.320/64)

Código	Especificação	Ordinário	Vinculado	Total
12	Educação			
12.361	Ensino Fundamental	12.450.600,00		12.450.600,00
12.361.0005	GESTÕES P/ DESEN. HUMANO NAS ÁREAS DE EDUCAÇÃO	9.616.900,00		9.616.900,00
12.365	Educação Infantil	9.616.900,00		9.616.900,00
12.365.0005	GESTÕES P/ DESEN. HUMANO NAS ÁREAS DE EDUCAÇÃO	1.318.300,00		1.318.300,00
12.367	Educação Especial	1.318.300,00		1.318.300,00
12.367.0005	GESTÕES P/ DESEN. HUMANO NAS ÁREAS DE EDUCAÇÃO	45.000,00		45.000,00
		45.000,00		45.000,00
13	Cultura			
13.392	Difusão Cultural	856.000,00		856.000,00
13.392.0011	GESTÕES DESTINADAS A CULTURA E TURISMO	856.000,00		856.000,00
		856.000,00		856.000,00
15	Urbanismo			
15.182	Defesa Civil	4.588.000,00		4.588.000,00
15.182.0009	PROGRAMAS DEST AO DESENV URBANO E INFRAESTRUTURA	60.000,00		60.000,00
15.451	Infra-Estrutura Urbana	60.000,00		60.000,00
15.451.0009	PROGRAMAS DEST AO DESENV URBANO E INFRAESTRUTURA	887.000,00		887.000,00
15.452	Serviços Urbanos	887.000,00		887.000,00
15.452.0009	PROGRAMAS DEST AO DESENV URBANO E INFRAESTRUTURA	3.641.000,00		3.641.000,00
		3.641.000,00		3.641.000,00
17	Saneamento			
17.512	Saneamento Básico Urbano	971.000,00		971.000,00
17.512.0006	PROG. DEST. DESENV. SUST. QUALID DE VIDA E SAÚDE	971.000,00		971.000,00
		971.000,00		971.000,00
18	Gestão Ambiental			
18.541	Preservação e Conservação Ambiental	146.000,00		146.000,00
18.541.0012	IMPLEMENTAÇÃO E INCENTIVO À PRODUÇÃO RURAL	146.000,00		146.000,00
		146.000,00		146.000,00
20	Agricultura			
20.606	Extensão Rural	715.000,00		715.000,00
20.606.0012	IMPLEMENTAÇÃO E INCENTIVO À PRODUÇÃO RURAL	715.000,00		715.000,00
		715.000,00		715.000,00
23	Comércio e Serviços			
23.695	Turismo	48.000,00		48.000,00
23.695.0011	GESTÕES DESTINADAS A CULTURA E TURISMO	48.000,00		48.000,00
		48.000,00		48.000,00
26	Transporte			
26.782	Transporte Rodoviário	1.739.800,00		1.739.800,00
26.782.0008	DESENV DE AÇÕES DESTINADAS A INFRAESTRUTURA DO S.E.R.M.	1.739.800,00		1.739.800,00
		1.739.800,00		1.739.800,00

[Handwritten signature]



Estado de São Paulo
PREFEITURA MUNICIPAL DE NATIVIDADE DA SERRA
LEI ORÇAMENTÁRIA ANUAL 2023

Demonstrativo da Despesa por Funções, Subfunções e Programas conforme o Vínculo com os Recursos (Anexo 8 da Lei nº 4.320/64)

Código	Especificação	Ordinário	Vinculado	Total
26	Transporte			
26.782	Transporte Rodoviário	1.739.800,00		1.739.800,00
26.782.0008	DESENV DE AÇÕES DESTINADAS A INFRAESTRUTURA DO S.E.R.M.	1.739.800,00		1.739.800,00
27	Desporto e Lazer	1.739.800,00		1.739.800,00
27.812	Desporto Comunitário	269.000,00		269.000,00
27.812.0010	GESTÕES DESTINADAS AO ESPORTE E LAZER	269.000,00		269.000,00
99	Reserva de Contingência	269.000,00		269.000,00
99.999	Reserva de Contingência	269.000,00		269.000,00
99.999.0013	RESERVA DE CONTINGÊNCIA	269.000,00		269.000,00
	Total:	38.693.000,00	828.200,00	39.521.200,00
	Total geral:	38.693.000,00	828.200,00	39.521.200,00

Santos



Estado de São Paulo
PREFEITURA MUNICIPAL DE NATIVIDADE DA SERRA
LEI ORÇAMENTÁRIA ANUAL

Demonstrativo da Despesa por Órgãos e Funções (Anexo 9 da Lei nº 4.320/64)

Entidade: 1 - PREFEITURA MUNICIPAL DE NATIVIDADE DA SERRA

Órgão	Funções	Legislativa	Judiciária	Essencial à Justiça	Administração	Defesa Nacional	Segurança Pública
01.00 - GABINETE DO PREFEITO		0,00	0,00	0,00	754.000,00	30.000,00	0,00
02.00 - SERVIÇO DE ADMINISTRAÇÃO		0,00	0,00	0,00	5.819.000,00	0,00	0,00
03.00 - SERVIÇOS DE FINANÇAS		0,00	0,00	0,00	1.244.000,00	0,00	0,00
04.00 - SERVIÇOS DE EDUCAÇÃO		0,00	0,00	0,00	0,00	0,00	0,00
05.00 - SERVIÇOS DE SAÚDE		0,00	0,00	0,00	0,00	0,00	0,00
06.00 - SERVIÇOS DE PROMOÇÃO SOCIAL		0,00	0,00	0,00	0,00	0,00	0,00
07.00 - SERVIÇOS DE ESTRADAS E RODAGEM		0,00	0,00	0,00	0,00	0,00	0,00
08.00 - SERVIÇOS MUNICIPAIS		0,00	0,00	0,00	0,00	0,00	0,00
09.00 - SERVIÇOS DE ESPORTE E RECREAÇÃO		0,00	0,00	0,00	0,00	0,00	0,00
10.00 - SERVIÇOS DE CULTURA E TURISMO		0,00	0,00	0,00	0,00	0,00	0,00
11.00 - SERVIÇOS DE AGRICULTURA		0,00	0,00	0,00	0,00	0,00	0,00
12.00 - RESERVA DE CONTINGÊNCIA		0,00	0,00	0,00	0,00	0,00	0,00
Total:		0,00	0,00	0,00	7.817.000,00	30.000,00	0,00

Antônio



Estado de São Paulo
PREFEITURA MUNICIPAL DE NATIVIDADE DA SERRA
LEI ORÇAMENTÁRIA ANUAL

Demonstrativo da Despesa por Órgãos e Funções (Anexo 9 da Lei nº 4.320/64)

Entidade: 1 - PREFEITURA MUNICIPAL DE NATIVIDADE DA SERRA

Órgão	Funções	Relações Exteriores	Assistência Social	Previdência Social	Saúde	Trabalho	Educação
01.00 - GABINETE DO PREFEITO		0,00	0,00	0,00	0,00	0,00	0,00
02.00 - SERVIÇO DE ADMINISTRAÇÃO		0,00	0,00	0,00	0,00	0,00	0,00
03.00 - SERVIÇOS DE FINANÇAS		0,00	0,00	0,00	0,00	0,00	0,00
04.00 - SERVIÇOS DE EDUCAÇÃO		0,00	0,00	0,00	0,00	0,00	0,00
05.00 - SERVIÇOS DE SAÚDE		0,00	0,00	0,00	0,00	0,00	12.450.600,00
06.00 - SERVIÇOS DE PROMOÇÃO SOCIAL		0,00	711.000,00	0,00	7.412.100,00	0,00	0,00
07.00 - SERVIÇOS DE ESTRADAS E RODAGEM		0,00	0,00	0,00	0,00	0,00	0,00
08.00 - SERVIÇOS MUNICIPAIS		0,00	0,00	0,00	0,00	0,00	0,00
09.00 - SERVIÇOS DE ESPORTE E RECREAÇÃO		0,00	0,00	0,00	0,00	0,00	0,00
10.00 - SERVIÇOS DE CULTURA E TURISMO		0,00	0,00	0,00	0,00	0,00	0,00
11.00 - SERVIÇOS DE AGRICULTURA		0,00	0,00	0,00	0,00	0,00	0,00
12.00 - RESERVA DE CONTINGÊNCIA		0,00	0,00	0,00	0,00	0,00	0,00
Total:		0,00	711.000,00	0,00	7.412.100,00	0,00	12.450.600,00

Santhos



Estado de São Paulo
PREFEITURA MUNICIPAL DE NATIVIDADE DA SERRA
LEI ORÇAMENTÁRIA ANUAL

Demonstrativo da Despesa por Órgãos e Funções (Anexo 9 da Lei nº 4.320/64)

Entidade: 1 - PREFEITURA MUNICIPAL DE NATIVIDADE DA SERRA

Órgão	Funções	Cultura	Direitos da Cidadania	Urbanismo	Habitação	Saneamento	Gestão Ambiental
01.00 - GABINETE DO PREFEITO		0,00	0,00	0,00	0,00	0,00	0,00
02.00 - SERVIÇO DE ADMINISTRAÇÃO		0,00	0,00	0,00	0,00	0,00	0,00
03.00 - SERVIÇOS DE FINANÇAS		0,00	0,00	0,00	0,00	0,00	0,00
04.00 - SERVIÇOS DE EDUCAÇÃO		0,00	0,00	0,00	0,00	0,00	0,00
05.00 - SERVIÇOS DE SAÚDE		0,00	0,00	0,00	0,00	0,00	0,00
06.00 - SERVIÇOS DE PROMOÇÃO SOCIAL		0,00	0,00	0,00	0,00	971.000,00	0,00
07.00 - SERVIÇOS DE ESTRADAS E RODAGEM		0,00	0,00	0,00	0,00	0,00	0,00
08.00 - SERVIÇOS MUNICIPAIS		0,00	0,00	0,00	0,00	0,00	0,00
09.00 - SERVIÇOS DE ESPORTE E RECREAÇÃO		0,00	0,00	4.588.000,00	0,00	0,00	0,00
10.00 - SERVIÇOS DE CULTURA E TURISMO		856.000,00	0,00	0,00	0,00	0,00	0,00
11.00 - SERVIÇOS DE AGRICULTURA		0,00	0,00	0,00	0,00	0,00	0,00
12.00 - RESERVA DE CONTINGÊNCIA		0,00	0,00	0,00	0,00	0,00	146.000,00
Total:		856.000,00	0,00	4.588.000,00	0,00	971.000,00	146.000,00

Bastos



Estado de São Paulo
PREFEITURA MUNICIPAL DE NATIVIDADE DA SERRA
LEI ORÇAMENTÁRIA ANUAL

Demonstrativo da Despesa por Órgãos e Funções (Anexo 9 da Lei nº 4.320/64)

Entidade: 1 - PREFEITURA MUNICIPAL DE NATIVIDADE DA SERRA

Órgão	Funções	Ciência e Tecnologia	Agricultura	Organização Agrária	Indústria	Comércio e Serviços	Comunicações
01.00 - GABINETE DO PREFEITO		0,00	0,00	0,00	0,00	0,00	0,00
02.00 - SERVIÇO DE ADMINISTRAÇÃO		0,00	0,00	0,00	0,00	0,00	0,00
03.00 - SERVIÇOS DE FINANÇAS		0,00	0,00	0,00	0,00	0,00	0,00
04.00 - SERVIÇOS DE EDUCAÇÃO		0,00	0,00	0,00	0,00	0,00	0,00
05.00 - SERVIÇOS DE SAÚDE		0,00	0,00	0,00	0,00	0,00	0,00
06.00 - SERVIÇOS DE PROMOÇÃO SOCIAL		0,00	0,00	0,00	0,00	0,00	0,00
07.00 - SERVIÇOS DE ESTRADAS E RODAGEM		0,00	0,00	0,00	0,00	0,00	0,00
08.00 - SERVIÇOS MUNICIPAIS		0,00	0,00	0,00	0,00	0,00	0,00
09.00 - SERVIÇOS DE ESPORTE E RECREAÇÃO		0,00	0,00	0,00	0,00	0,00	0,00
10.00 - SERVIÇOS DE CULTURA E TURISMO		0,00	0,00	0,00	0,00	0,00	0,00
11.00 - SERVIÇOS DE AGRICULTURA		0,00	715.000,00	0,00	0,00	48.000,00	0,00
12.00 - RESERVA DE CONTINGÊNCIA		0,00	0,00	0,00	0,00	0,00	0,00
	Total:	0,00	715.000,00	0,00	0,00	48.000,00	0,00

Santos



Estado de São Paulo
PREFEITURA MUNICIPAL DE NATIVIDADE DA SERRA
LEI ORÇAMENTÁRIA ANUAL

Demonstrativo da Despesa por Órgãos e Funções (Anexo 9 da Lei nº 4.320/64)

Entidade: 1 - PREFEITURA MUNICIPAL DE NATIVIDADE DA SERRA

Órgão	Funções	Energia	Transporte	Desporto e Lazer	Encargos Especiais	Reserva de Contingência	TOTAL
01.00 - GABINETE DO PREFEITO		0,00	0,00	0,00	0,00	0,00	784.000,00
02.00 - SERVIÇO DE ADMINISTRAÇÃO		0,00	0,00	0,00	0,00	0,00	5.819.000,00
03.00 - SERVIÇOS DE FINANÇAS		0,00	0,00	0,00	0,00	0,00	1.244.000,00
04.00 - SERVIÇOS DE EDUCAÇÃO		0,00	0,00	0,00	0,00	0,00	12.450.600,00
05.00 - SERVIÇOS DE SAÚDE		0,00	0,00	0,00	0,00	0,00	8.383.100,00
06.00 - SERVIÇOS DE PROMOÇÃO SOCIAL		0,00	0,00	0,00	0,00	0,00	711.000,00
07.00 - SERVIÇOS DE ESTRADAS E RODAGEM		0,00	1.739.800,00	0,00	0,00	0,00	1.739.800,00
08.00 - SERVIÇOS MUNICIPAIS		0,00	0,00	0,00	0,00	0,00	4.588.000,00
09.00 - SERVIÇOS DE ESPORTE E RECREAÇÃO		0,00	0,00	269.000,00	0,00	0,00	269.000,00
10.00 - SERVIÇOS DE CULTURA E TURISMO		0,00	0,00	0,00	0,00	0,00	904.000,00
11.00 - SERVIÇOS DE AGRICULTURA		0,00	0,00	0,00	0,00	0,00	861.000,00
12.00 - RESERVA DE CONTINGÊNCIA		0,00	0,00	0,00	0,00	397.700,00	397.700,00
	Total:	0,00	1.739.800,00	269.000,00	0,00	397.700,00	38.151.200,00

Antes



Estado de São Paulo
PREFEITURA MUNICIPAL DE NATIVIDADE DA SERRA
LEI ORÇAMENTÁRIA ANUAL

Demonstrativo da Despesa por Órgãos e Funções (Anexo 9 da Lei nº 4.320/64)

Entidade: 2 - CAMARA MUNICIPAL DE NATIVIDADE DA SERRA

Órgão	Funções	Legislativa	Judiciária	Essencial à Justiça	Administração	Defesa Nacional	Segurança Pública
01.00 - CÂMARA MUNICIPAL		1.370.000,00	0,00	0,00	0,00	0,00	0,00
Total:		1.370.000,00	0,00	0,00	0,00	0,00	0,00

Antônio



Estado de São Paulo
PREFEITURA MUNICIPAL DE NATIVIDADE DA SERRA
LEI ORÇAMENTÁRIA ANUAL

Demonstrativo da Despesa por Órgãos e Funções (Anexo 9 da Lei nº 4.320/64)

Entidade: 2 - CAMARA MUNICIPAL DE NATIVIDADE DA SERRA

Órgão	Funções	Relações Exteriores	Assistência Social	Previdência Social	Saúde	Trabalho	Educação
01.00 - CÂMARA MUNICIPAL		0,00	0,00	0,00	0,00	0,00	0,00
	Total:	0,00	0,00	0,00	0,00	0,00	0,00

Santos



Estado de São Paulo
PREFEITURA MUNICIPAL DE NATIVIDADE DA SERRA
LEI ORÇAMENTÁRIA ANUAL

Demonstrativo da Despesa por Órgãos e Funções (Anexo 9 da Lei nº 4.320/64)

Entidade: 2 - CAMARA MUNICIPAL DE NATIVIDADE DA SERRA

Órgão	Funções	Cultura	Direitos da Cidadania	Urbanismo	Habituação	Saneamento	Gestão Ambiental
01.00 - CÂMARA MUNICIPAL		0,00	0,00	0,00	0,00	0,00	0,00
Total:		0,00	0,00	0,00	0,00	0,00	0,00

Antes



Estado de São Paulo
PREFEITURA MUNICIPAL DE NATIVIDADE DA SERRA
LEI ORÇAMENTÁRIA ANUAL

Demonstrativo da Despesa por Órgãos e Funções (Anexo 9 da Lei nº 4.320/64)

Entidade: 2 - CAMARA MUNICIPAL DE NATIVIDADE DA SERRA

Órgão	Funções	Ciência e Tecnologia	Agricultura	Organização Agrária	Indústria	Comércio e Serviços	Comunicações
01.00 - CÂMARA MUNICIPAL		0,00	0,00	0,00	0,00	0,00	0,00
	Total:	0,00	0,00	0,00	0,00	0,00	0,00

Santos



Estado de São Paulo
PREFEITURA MUNICIPAL DE NATIVIDADE DA SERRA
LEI ORÇAMENTÁRIA ANUAL

Demonstrativo da Despesa por Órgãos e Funções (Anexo 9 da Lei nº 4.320/64)

Entidade: 2 - CÂMARA MUNICIPAL DE NATIVIDADE DA SERRA

Órgão	Funções	Energia	Transporte	Desporto e Lazer	Encargos Especiais	Reserva de Contingência	TOTAL
01.00 - CÂMARA MUNICIPAL		0,00	0,00	0,00	0,00	0,00	1.370.000,00
		0,00	0,00	0,00	0,00	0,00	1.370.000,00
							39.521.200,00

Total:

Total geral:

Bastos



Quadro Demonstrativo das Dotações por Órgãos de Governo e da Administração - QDD

Entidade: 1 - PREFEITURA MUNICIPAL DE NATIVIDADE DA SERRA			
Órgão e Unidade	Despesas Correntes	Despesas de Capital	Total
GABINETE DO PREFEITO			
GABINETE DO PREFEITO E DEPENDÊNCIAS	749.000,00	35.000,00	784.000,00
JUNTA DO SERVIÇO MILITAR	526.000,00	30.000,00	556.000,00
PROCURADORIA JURÍDICA	30.000,00	0,00	30.000,00
	193.000,00	5.000,00	198.000,00
SERVIÇO DE ADMINISTRAÇÃO			
SETOR DE ADMINISTRAÇÃO GERAL	5.114.500,00	704.500,00	5.819.000,00
SETOR DE ASSISTÊNCIA E PREVIDÊNCIA	2.350.000,00	666.500,00	3.016.500,00
SETOR DE COMPRAS, LICITAÇÕES, CONTRATOS E CONVÊNIO	2.186.000,00	0,00	2.186.000,00
SETOR DE INFORMÁTICA E TECNOLOGIA DA INFORMAÇÃO	144.500,00	6.000,00	150.500,00
	434.000,00	32.000,00	466.000,00
SERVIÇOS DE FINANÇAS			
SETOR DE FINANÇAS	492.000,00	752.000,00	1.244.000,00
SETOR DA DÍVIDA PÚBLICA	491.500,00	12.000,00	503.500,00
	500,00	740.000,00	740.500,00
SERVIÇOS DE EDUCAÇÃO			
SETOR DE ENSINO FUNDAMENTAL	11.819.100,00	631.500,00	12.450.600,00
SETOR DO FUNDEB	4.604.700,00	571.000,00	5.175.700,00
SETOR DE ENSINO INFANTIL	5.221.700,00	5.500,00	5.227.200,00
SETOR DE ENSINO ESPECIAL	512.300,00	20.000,00	532.300,00
SETOR DE MERENDA ESCOLAR	45.000,00	0,00	45.000,00
	1.435.400,00	35.000,00	1.470.400,00
SERVIÇOS DE SAÚDE			
FUNDO MUNICIPAL DE SAÚDE	8.360.100,00	23.000,00	8.383.100,00
SETOR DE SANEAMENTO E PROTEÇÃO AO MEIO AMBIENTE	7.389.100,00	23.000,00	7.412.100,00
	971.000,00	0,00	971.000,00
SERVIÇOS DE PROMOÇÃO SOCIAL			
FUNDO MUNICIPAL DE SOLIDARIEDADE	663.100,00	47.900,00	711.000,00
FUNDO MUNICIPAL DE ASSISTÊNCIA SOCIAL	8.000,00	0,00	8.000,00
FUNDO MUNICIPAL DOS DIREITOS DA CRIANÇA	343.400,00	6.500,00	349.900,00
CENTRO DE REFERÊNCIA DE ASSISTÊNCIA SOCIAL	123.000,00	0,00	123.000,00
	188.700,00	41.400,00	230.100,00
SERVIÇOS DE ESTRADAS E RODAGEM			
S.E.R.M.	1.679.800,00	60.000,00	1.739.800,00
	1.679.800,00	60.000,00	1.739.800,00
SERVIÇOS MUNICIPAIS			
SETOR DE SERVIÇOS URBANOS	3.912.000,00	676.000,00	4.588.000,00
SETOR DE OBRAS E INFRAESTRUTURA URBANA	3.625.000,00	16.000,00	3.641.000,00
SETOR DE DEFESA CIVIL	257.000,00	630.000,00	887.000,00
	30.000,00	30.000,00	60.000,00
SERVIÇOS DE ESPORTE E RECREAÇÃO			
SETOR DE ESPORTES COMUNITÁRIOS	267.000,00	2.000,00	269.000,00
	267.000,00	2.000,00	269.000,00
SERVIÇOS DE CULTURA E TURISMO			
SETOR DE CULTURA	903.000,00	1.000,00	904.000,00
SETOR DE TURISMO	856.000,00	0,00	856.000,00
	47.000,00	1.000,00	48.000,00
SERVIÇOS DE AGRICULTURA			
SETOR DE ABASTECIMENTO E EXTENSÃO RURAL	720.000,00	141.000,00	861.000,00
SETOR DO MEIO AMBIENTE	614.000,00	101.000,00	715.000,00
	106.000,00	40.000,00	146.000,00
RESERVA DE CONTINGÊNCIA			
RESERVA DE CONTINGÊNCIA	0,00	0,00	397.700,00
	0,00	0,00	397.700,00
Total por entidade:	34.679.600,00	3.073.900,00	38.151.200,00

Santos



Entidade: 2 - CAMARA MUNICIPAL DE NATIVIDADE DA SERRA

Órgão e Unidade	Despesas Correntes	Despesas de Capital	Total
CÂMARA MUNICIPAL	1.250.000,00	120.000,00	1.370.000,00
CÂMARA MUNICIPAL	1.250.000,00	120.000,00	1.370.000,00
Total por entidade:	1.250.000,00	120.000,00	1.370.000,00
Total Geral:	35.929.600,00	3.193.900,00	39.521.200,00

Santos



Prefeitura Municipal de Natividade da Serra

LEI ORÇAMENTÁRIA ANUAL - LOA 2023

DEMONSTRATIVO DE PREVISÃO E PROJEÇÃO DA RECEITA ORÇAMENTÁRIA

FONTES DE FINANCIAMENTO DOS PROGRAMAS GOVERNAMENTAIS

LEI COMPLEMENTAR 101/2000

CATEGORIAS ECONÔMICAS	ARRECADADA					ESTIMADA			PROJETADA		
	2019	2020	2021	2022	2023	2022	2023	2024	2025	2026	
RECEITAS											
RECEITAS ECONÔMICAS											
Receitas Correntes	27.367.199,75	27.413.016,69	31.339.400,26	31.892.450,00	38.901.200,00	31.892.450,00	38.901.200,00	42.013.296,00	46.374.354,00	49.004.298,00	
Tributárias	1.129.973,26	2.976.958,42	1.822.335,81	2.060.500,00	1.830.000,00	2.060.500,00	1.830.000,00	1.976.400,00	2.134.510,00	2.305.270,00	
Contribuições	119.674,41	125.167,93	123.673,63	140.000,00	150.000,00	140.000,00	150.000,00	162.000,00	174.960,00	188.957,00	
Patrimoniais	63.634,94	58.066,16	289.767,44	210.800,00	860.000,00	210.800,00	860.000,00	928.800,00	1.003.103,00	1.083.349,00	
Industriais	-	-	-	-	-	-	-	-	-	-	
Serviços	-	-	-	-	-	-	-	-	-	-	
Transferências Correntes	25.891.843,72	24.197.868,64	29.085.356,20	29.425.150,00	25.000,00	-	25.000,00	27.000,00	29.160,00	31.493,00	
Outras Receitas Correntes	162.073,42	54.955,54	18.267,18	56.000,00	35.986.200,00	29.425.150,00	35.986.200,00	38.865.096,00	41.974.301,00	45.332.244,00	
Receitas de Capital	400.000,00	1.087.451,99	1.515.773,95	19.000,00	620.000,00	19.000,00	620.000,00	669.600,00	723.168,00	781.021,00	
Operações de Crédito	-	-	-	-	-	-	-	-	-	-	
Refin. da Dívida Mobiliária	-	-	-	-	-	-	-	-	-	-	
Alienação de Bens	-	-	172.870,50	10.000,00	20.000,00	10.000,00	20.000,00	21.600,00	23.328,00	25.194,00	
Amortiz. de Empréstimos	-	-	-	-	-	-	-	-	-	-	
Transferências de Capital	400.000,00	1.087.451,99	1.342.903,45	9.000,00	600.000,00	9.000,00	600.000,00	648.000,00	699.840,00	755.827,00	
Outras Receitas de Capital	-	-	-	-	-	-	-	-	-	-	
PREVISÃO ANUAL	27.767.199,75	28.500.466,68	32.855.174,21	31.911.450,00	39.521.200,00	31.911.450,00	39.521.200,00	42.682.896,00	46.097.522,00	49.785.319,00	

Amorim



Prefeitura Municipal de Natividade da Serra

LEI ORÇAMENTÁRIA ANUAL - L O A 2023

METAS BIMESTRAIS DE ARRECAÇÃO

LEI COMPLEMENTAR 101/2000

RECEITAS CATEGORIAS ECONÔMICAS	Previsão Anual	EXERCÍCIO DE 2023					
		1º Bimestre	2º Bimestre	3º Bimestre	4º Bimestre	5º Bimestre	6º Bimestre
Receitas Correntes	38.901.200,00	5.329.961,86	5.947.120,75	6.102.163,01	6.743.821,57	6.578.400,85	7.599.711,96
Tributárias	1.830.000,00	278.958,75	279.765,94	287.060,42	317.244,54	309.462,78	357.507,55
Contribuições	150.000,00	22.865,47	22.931,63	23.529,54	26.003,65	25.365,80	29.303,90
Patrimoniais	860.000,00	131.095,37	131.474,71	134.902,71	149.087,60	145.430,60	168.009,01
Serviços	25.000,00	3.810,91	3.821,94	3.921,59	4.333,94	4.227,63	4.883,98
Transferências Correntes	35.986.200,00	5.485.609,54	5.501.482,65	5.644.925,56	6.238.483,95	6.085.458,77	7.030.239,54
Outras Receitas Correntes	50.000,00	7.621,82	7.643,88	7.843,18	8.667,88	8.455,27	9.767,97
Receitas de Capital	620.000,00	94.510,62	94.784,09	97.255,44	107.481,76	104.845,31	121.122,78
Operações de Crédito	-	-	-	-	-	-	-
Refin.da Dívida Mobiliária	-	-	-	-	-	-	-
Alienação de Bens	-	-	-	-	-	-	-
Amonização de Empréstimos	-	-	-	-	-	-	-
Transferências de Capital	620.000,00	94.510,62	94.784,09	97.255,44	107.481,76	104.845,31	121.122,78
Outras Receitas de Capital	-	-	-	-	-	-	-
TOTAL PREVISTO	39.521.200,00	6.024.472,48	6.041.904,84	6.199.438,45	6.851.303,33	6.683.246,16	7.720.834,74
ÍNDICE DE EQUIVALÊNCIA	100,00%	15,24%	15,29%	15,69%	17,34%	16,91%	19,54%

RG

Handwritten signature



Prefeitura Municipal de Natividade da Serra

ESTADO DE SÃO PAULO

LEI ORÇAMENTÁRIA ANUAL - LOA 2023

RECEITA CORRENTE LÍQUIDA

RECEITAS CATEGORIAS ECONÔMICAS	Previsão Anual	EXERCÍCIO DE 2023											
		Janeiro	Fevereiro	Março	Abril	Maió	Junho	Julho	Agosto	Setembro	Outubro	Novembro	Dezembro
Receitas Correntes	44.441.200,00	3.494.646,93	3.279.913,02	3.692.746,39	3.101.316,07	3.734.233,98	3.236.973,48	4.105.040,70	3.599.182,39	3.515.281,60	3.999.962,86	3.714.618,12	4.967.384,47
Tributárias	1.830.000,00	143.902,59	135.050,16	152.059,93	127.706,01	153.768,31	133.292,11	169.037,39	149.207,15	144.752,29	164.710,49	152.960,57	204.546,99
Contribuições	150.000,00	11.795,29	11.070,18	12.463,93	10.467,71	12.603,96	10.925,58	13.855,52	12.148,13	11.864,94	13.500,86	12.537,75	16.766,15
Patrimoniais	860.000,00	67.626,35	63.469,02	71.459,86	60.014,85	72.262,70	62.640,01	79.438,34	69.649,26	68.025,66	77.404,93	71.883,11	96.125,91
Industriais	-	-	-	-	-	-	-	-	-	-	-	-	-
Serviços	25.000,00	1.965,88	1.845,03	2.077,32	1.744,62	2.100,96	1.820,93	2.309,25	2.024,69	1.977,49	2.250,14	2.069,63	2.794,36
Transferências Correntes	41.528.200,00	3.255.425,04	3.064.682,56	3.450.530,71	2.897.893,65	3.489.297,03	3.024.652,98	3.895.781,68	3.363.103,78	3.284.706,24	3.737.598,14	3.470.967,82	4.641.562,38
Outras Receitas Correntes	50.000,00	3.931,76	3.690,08	4.154,64	3.489,24	4.201,32	3.641,86	4.618,51	4.049,38	3.954,98	4.500,29	4.179,25	5.569,72
(-) Deduções	-	-	-	-	-	-	-	-	-	-	-	-	-
Deduções da Receita do Fundef	5.540.000,00	435.639,54	408.658,54	460.334,44	388.607,27	465.506,25	403.518,20	511.730,66	448.670,84	438.211,84	498.631,77	463.060,95	619.229,88
Emendas Parlamentares	-	-	-	-	-	-	-	-	-	-	-	-	-
RECEITA CORRENTE LÍQUIDA	36.901.200,00	3.059.007,39	2.870.954,48	3.232.411,95	2.714.708,80	3.266.727,73	2.833.455,28	3.593.310,02	3.150.511,55	3.077.069,76	3.501.331,09	3.251.557,17	4.348.154,79

RG

Boaventura



Prefeitura Municipal de Natividade da Serra

LEI ORÇAMENTÁRIA ANUAL - LOA 2023

CRONOGRAMA MENSAL DE DESEMBOLSO (por Elementos) Art. 8º da L.C. 101/00 - Consolidada

LEI COMPLEMENTAR 101/2000

Código	Especificação	EXERCÍCIO DE 2023												Previsão Anual
		Janeiro	Fevereiro	Março	Abril	Maior	Junho	Julho	Agosto	Setembro	Outubro	Novembro	Dezembro	
3.1.00.00.00.00.00	DESPESAS CORRENTES	2.078.432,87	2.823.992,28	3.178.189,26	1.847.628,24	2.016.328,48	1.872.168,56	1.720.000,73	1.620.306,30	1.539.779,29	1.852.887,86	1.773.743,74	2.231.611,70	35.923.600,00
3.1.00.00.00.00.00	Pessoal e Encargos	1.504.324,67	1.411.348,10	1.589.539,64	1.335.069,34	1.007.458,61	1.383.405,16	1.797.078,08	1.548.323,57	1.813.207,19	1.721.845,71	1.599.014,08	1.923.287,26	19.230.400,00
3.1.90.01.00.00.00	Apresentações e Reformas	25.949,65	24.354,39	27.420,64	33.028,85	27.726,71	24.036,28	30.482,15	26.725,88	26.102,87	28.701,80	27.583,05	38.885,52	330.000,00
3.1.90.13.00.00.00	Vencimentos e Vantagens Fixas	1.115.158,69	1.046.804,06	1.178.373,08	980.544,83	1.191.811,97	1.032.933,76	1.308.831,17	1.146.516,38	1.121.743,21	1.276.407,33	1.185.352,45	1.585.118,20	14.181.400,00
3.1.90.14.00.00.00	Obrigações Patronais	354.807,79	314.319,23	353.892,48	287.213,06	357.868,43	310.213,72	383.404,51	344.925,83	326.885,24	383.334,42	355.988,56	476.046,79	4.259.000,00
3.1.90.15.00.00.00	Sentenças Judiciais	28.309,71	26.508,42	29.813,43	25.122,49	30.248,59	26.221,40	33.253,28	29.145,51	28.478,08	32.402,08	30.090,80	40.238,75	360.000,00
3.1.90.16.00.00.00	Indenizações Trabalhistas	7.863,53	7.390,12	8.309,29	6.978,47	8.402,64	7.283,72	8.237,02	6.098,75	7.909,96	9.000,07	8.358,50	11.177,43	100.000,00
3.2.00.00.00.00.00	Juros e Encargos de Dívidas	39,32	39,32	41,55	34,80	48,01	34,42	46,19	40,49	39,25	44,00	41,79	55,89	500,00
3.2.90.21.00.00.00	Juros da Dívida Contratada	39,32	39,32	41,55	34,80	48,01	34,42	46,19	40,49	39,25	44,00	41,79	55,89	500,00
3.3.00.00.00.00.00	Outras Despesas Correntes	835.513,23	780.694,48	852.128,01	822.841,32	1.004.832,42	834.838,87	858.075,28	808.969,46	816.722,09	840.245,67	885.698,93	1.159.152,81	16.698.700,00
3.3.71.70.00.00.00	Ratêio em Participação de Consórcio Público	-	-	-	-	-	-	-	-	-	-	-	-	-
3.3.90.14.00.00.00	Diárias - Pessoa Civil	8.925,11	8.376,43	9.431,04	7.920,58	9.337,00	8.287,02	10.464,01	9.182,08	9.977,81	10.215,85	9.488,90	12.866,36	673.800,00
3.3.90.16.00.00.00	Auxílio Financeiro a Estudantes	943,62	885,51	997,11	837,42	1.008,32	874,05	1.108,44	971,65	948,20	1.000,07	1.033,02	1.341,29	13.500,00
3.3.90.30.00.00.00	Material de Consumo	302.783,75	280.739,75	327.344,32	274.916,85	331.022,00	298.942,23	383.882,24	319.050,32	311.812,91	354.877,59	329.283,14	440.334,89	3.938.800,00
3.3.90.31.00.00.00	Premiações Culturais, Avisos, Científicas, De	-	-	-	-	-	-	-	-	-	-	-	-	-
3.3.90.32.00.00.00	Material de Distribuição Gratuita	102.295,23	95.945,23	109.150,78	91.660,19	110.377,08	95.678,87	121.337,44	7.369,88	7.188,08	8.190,52	7.806,24	10.171,46	12.000,00
3.3.90.33.00.00.00	Passagens e Despesas com Locomoções	1.179,53	1.107,02	1.248,39	1.046,77	1.280,40	1.082,56	1.385,55	1.214,81	1.186,49	1.350,09	1.253,78	1.676,81	15.000,00
3.3.90.35.00.00.00	Serviços de Consultoria	6.596,73	6.125,50	6.896,71	5.792,13	6.874,19	6.045,48	7.696,72	6.721,96	6.985,27	7.470,48	6.997,56	8.277,27	80.000,00
3.3.90.36.00.00.00	Outros Serviços de Terceiros - Pessoa Física	31.700,75	28.756,64	33.503,04	28.197,18	33.879,44	29.387,97	37.249,65	32.654,17	31.892,96	36.290,31	33.701,48	45.087,40	403.000,00
3.3.90.38.00.00.00	Outros Serviços de Terceiros - Pessoa Jurídica	696.599,27	635.819,89	704.388,49	591.571,83	719.300,18	617.449,40	793.031,07	688.939,27	670.935,31	762.887,61	708.558,48	947.592,00	8.477.100,00
3.3.90.40.00.00.00	Serviços de Tecnologia da Informação e Comun	48.350,71	45.287,73	51.102,11	42.917,59	51.678,24	44.794,89	56.807,85	49.807,32	48.649,26	55.353,53	51.404,78	68.741,20	915.000,00
3.3.90.42.00.00.00	Auxílio Alimentação	38.710,82	37.269,60	41.981,89	35.241,28	42.433,33	36.762,80	46.646,93	40.888,70	39.945,30	45.452,90	42.210,43	56.446,03	505.000,00
3.3.90.44.00.00.00	Obrigações Tributárias e Contribuições	26.106,02	24.501,89	27.586,83	23.168,52	27.899,78	24.181,98	30.866,89	26.887,88	26.281,07	29.881,80	27.750,22	37.109,07	332.000,00
3.3.90.45.00.00.00	Outros Auxílios a Pessoa Física	5.189,93	4.870,08	5.484,13	4.605,79	5.545,74	4.907,28	6.096,43	5.345,18	5.220,57	5.940,38	5.516,61	7.377,10	66.000,00
3.3.90.91.00.00.00	Sentenças Judiciais	157,27	147,80	160,19	139,57	168,05	145,67	184,74	181,98	188,20	190,01	197,17	229,55	2.000,00
3.3.90.92.00.00.00	Despesas de Exercícios Anteriores	157,27	147,80	160,19	139,57	168,05	145,67	184,74	181,98	188,20	190,01	197,17	229,55	2.000,00
3.3.90.93.00.00.00	Indenizações e Restituições	4.324,94	4.059,06	4.570,11	3.838,16	4.821,45	4.006,03	5.000,38	4.454,31	4.330,48	4.550,32	4.597,18	6.147,59	55.000,00
4.0.00.00.00.00.00	DESPESAS DE CAPITAL	251.453,27	235.713,59	263.399,28	222.855,37	288.371,91	232.534,80	295.021,05	258.686,03	252.638,25	287.469,32	268.962,16	356.993,97	3.193.900,00
4.4.00.00.00.00.00	Investimentos	162.838,56	132.887,96	150.722,14	126.562,48	152.415,48	132.118,43	167.559,23	146.903,26	143.478,78	163.261,49	151.514,85	202.747,42	1.813.900,00
4.4.90.51.00.00.00	Obras e Instalações	82.990,24	77.890,25	87.692,97	73.922,86	86.647,85	76.843,27	97.450,52	85.441,93	83.450,09	94.956,05	88.182,18	117.921,90	1.085.000,00
4.4.90.52.00.00.00	Equipamentos e Material Permanente	59.558,37	55.897,01	62.934,53	52.854,94	63.841,59	55.106,91	69.981,16	61.339,94	59.910,04	68.170,34	63.307,29	84.657,66	757.400,00
4.4.90.51.00.00.00	Aquisição de Imóveis	39,32	39,32	41,55	34,80	48,01	34,42	46,19	40,49	39,25	44,00	41,79	55,89	500,00
4.4.90.91.00.00.00	Sentenças Judiciais	78,64	73,60	83,09	69,78	84,03	72,84	92,37	80,99	79,10	90,01	83,59	111,77	1.000,00
4.6.00.00.00.00.00	Amortização da Dívida	108.516,71	101.845,63	114.669,15	96.302,89	115.956,43	100.515,36	127.479,82	111.762,77	109.157,48	124.207,91	116.347,31	154.248,65	1.380.000,00
4.6.90.71.00.00.00	Princípio da Dívida Contratual Resgatada	108.516,71	101.845,63	114.669,15	96.302,89	115.956,43	100.515,36	127.479,82	111.762,77	109.157,48	124.207,91	116.347,31	154.248,65	1.380.000,00
9.9.99.99.00.00.00	RESERVA DE CONTINGÊNCIA	31.273,26	29.350,73	33.048,03	27.753,38	33.417,30	28.967,26	36.735,61	32.208,74	31.457,92	35.795,28	33.241,76	44.452,04	387.700,00
	SOMA	2.171.448,37	3.086.796,52	3.477.639,69	1.738.451,74	2.119.305,58	1.762.303,74	1.813.387,40	1.707.866,16	1.728.178,92	1.773.911,44	1.889.385,32	2.448.788,05	39.521.200,00
	ÍNDICE DE EQUIVALÊNCIA	7,86%	7,38%	8,31%	6,98%	8,40%	7,28%	9,24%	8,10%	7,91%	9,00%	8,36%	11,18%	100,00%

Handwritten signature



Prefeitura Municipal de Natividade da Serra

LEI ORÇAMENTÁRIA ANUAL - LOA 2023

MEMÓRIA DE CÁLCULO DO RESULTADO PRIMÁRIO

Art. 4º, § 1º da Lei Complementar nº 101/2000

RECEITAS	2023	2024	2025
+ Receitas Correntes	38.901.200,00	42.013.296,00	45.374.354,00
(-) Aplicações Financeiras	797.600,00	861.408,00	930.319,00
Receitas Primárias Correntes (A)	38.103.600,00	41.151.888,00	44.444.035,00
+ Receitas de Capital	620.000,00	669.600,00	723.168,00
(-) Operações de Crédito	-	-	-
(-) Alienação de Bens	20.000,00	21.600,00	23.328,00
(-) Amortização de Empréstimos	-	-	-
Receitas Primárias de Capital (B)	600.000,00	648.000,00	699.840,00
RECEITAS PRIMÁRIAS (A) + (B)	38.703.600,00	41.799.888,00	45.143.875,00

DESPESAS	2023	2024	2025
+ Despesas Correntes	35.929.600,00	38.444.672,00	41.520.245,76
(-) Juros e Encargos da Dívida	500,00	535,00	577,80
Despesas Primárias Correntes (C)	35.929.100,00	38.444.137,00	41.519.667,96
+ Despesas de Capital	3.193.900,00	3.417.473,00	3.690.870,84
(-) Amortização da Dívida	1.380.000,00	1.476.600,00	1.594.728,00
Despesas Primárias de Capital (D)	1.813.900,00	1.940.873,00	2.096.142,84
Reserva de Contingência (E)	397.700,00	425.539,00	459.582,12
DESPESAS PRIMÁRIAS (C) + (D) + (E)	38.140.700,00	40.810.549,00	44.075.392,92

RESULTADO PRIMÁRIO (I) + (II)	2023	2024	2025
RESULTADO PRIMÁRIO (I) + (II)	960.600,00	1.414.878,00	1.528.064,20

RG

Descrição das Dívidas Previstas (Curto / Longo Prazo)	2023	2024	2025
DÍVIDA FLUTUANTE	1.774.444,32	1.916.399,87	2.069.711,85
DÍVIDA FUNDADA	4.989.495,14	4.619.902,91	4.277.687,88
RESULTADO NOMINAL (Previsão)	2.474.735,90	2.672.714,77	2.886.531,95

Antônio



Prefeitura Municipal de Natividade da Serra

LEI ORÇAMENTÁRIA ANUAL - L O A 2023

DEMONSTRATIVO DE APLICAÇÃO DE RECURSOS NO ENSINO

DEMONSTRATIVO DO FUNDEB

RECEITAS DO FUNDEB	
Receitas do FUNDEB	5.168.800,00
Rendimentos de Aplicações Financeiras	58.400,00
TOTAL	5.227.200,00

RETENÇÕES AO FUNDEB	
Valor Retido até o Trimestre	5.540.000,00
TOTAL	5.540.000,00

APLICAÇÕES MÍNIMAS OBRIGATÓRIAS	
Total	5.227.200,00
Magistério (70% do Total)	3.659.040,00

DIFERENÇA ENTRE O RECEBIDO E O RETIDO	
Perda	312.800,00

DESPESAS COM FUNDEB

DESPESAS REALIZADAS COM O FUNDEB	Despesa Prevista	% Aplicado (60%)
Despesas com Valorização do Magistério - 70%	5.020.700,00	96,05%
Outras Despesas do Fundeb - 30%	206.500,00	3,95%
TOTAL DAS DESPESAS DO FUNDEB	5.227.200,00	100%
VALORES APLICADOS - MAIOR/MENOR - 70%	1.361.660,00	36,05%

DEMONSTRATIVO DO ENSINO GERAL RECEITAS DE IMPOSTOS E TRANSFERÊNCIAS (25%)

RECEITAS	Arrecadação	25%
Receitas Municipais		
Transferências da União	1.830.000,00	457.500,00
Transferências do Estado	15.700.000,00	3.925.000,00
SOMA - RECEITAS TRIBUTÁVEIS EM 25%	30.810.000,00	7.702.500,00

RECEITAS VINCULADAS - 100%

Receitas Vinculadas	Valor Previsto	100%
Q E S E		
PNATE - Programa Nacional de Transporte Escolar	740.000,00	740.000,00
Convênio Transporte de Alunos - Estado	1.000,00	1.000,00
Convênios com o Governo do Estado	1.702.000,00	1.702.000,00
Rendimentos de Aplicação Financeira 100%	1.000,00	1.000,00
TOTAL	2.791.000,00	2.791.000,00

DESPESAS ORÇAMENTÁRIAS

Despesas Realizadas no Trimestre	Valor Previsto
361 - Ensino Fundamental	5.175.700,00
362 - Ensino Infantil	532.300,00
367 - Ensino Especial	45.000,00
306 - Pessoal Merenda	370.000,00
TOTAL	6.123.000,00
(-) MENOS => Despesas c/ Recursos do QESE, Convênios e Outros 100%	
(=) DESPESAS REALIZADAS COM RECURSOS PRÓPRIOS	2.791.000,00
(+) DESPESA DO FUNDEB ELEGÍVEL COMO DESPESA	3.332.000,00
(+/-) VALOR RETIDO DO FUNDEB (PERDA/GANHO)	5.227.200,00
TOTAL APLICADO NO ENSINO	312.800,00
PERCENTUAL APLICADO NO ENSINO	28,80%

Santos



Prefeitura Municipal de Natividade da Serra

LEI ORÇAMENTÁRIA ANUAL - LOA 2023

DEMONSTRATIVO DOS RECURSOS APLICADOS NA ÁREA DA SAÚDE

EXERCÍCIO DE 2023

RECEITAS

RECURSOS ORDINÁRIOS - 15%		
	Previsão	% Apurado
I.P.T.U - Imposto s/ Propriedade Territorial Urbana.	466.000,00	69.900,00
I.R.R.F - Imposto de Renda Retido na Fonte	405.000,00	60.750,00
I.T.B.I - Inter Vivos	205.000,00	30.750,00
I.S.S.Q.N. - Imposto s/ Serviços de Qualquer Natureza	535.000,00	80.250,00
Taxas	219.000,00	32.850,00
F.P.M. - Fundo de Participação dos Municípios	15.680.000,00	2.352.000,00
I.T.R - Imposto Territorial Rural	20.000,00	3.000,00
Cota Parte do I.C.M.S.	12.400.000,00	1.860.000,00
Cota Parte do I.P.V.A.	800.000,00	120.000,00
I.P.I. Exportação	80.000,00	12.000,00
SOMA DOS RECURSOS ORDINÁRIOS - 15%	30.810.000,00	4.621.500,00
RECURSOS VINCULADOS - 100%		
	Previsão	% Apurado
Incentivo Financeiro da APS	300.000,00	300.000,00
Programa Saúde da Família - PSF	0,00	0,00
Programa Agente Comunitário da Saúde - PACS	116.400,00	116.400,00
Atenção Especializada - MAC	40.000,00	40.000,00
Vigilância Epidemiológica e Ambiental em Saúde	22.500,00	22.500,00
Vigilância Sanitária	12.000,00	12.000,00
Programa Assistência Farmacêutica Básica	32.900,00	32.900,00
Gestão do SUS - Saúde PMAQ	1.000,00	1.000,00
Programa Qualis Mais - Fundo a Fundo	35.000,00	35.000,00
Programa Controle de Glicemia - Fundo a Fundo	3.200,00	3.200,00
Programa Sorria São Paulo - Fundo a Fundo	36.000,00	36.000,00
Programa Dose Certa - Fundo a Fundo	1.000,00	1.000,00
Programa de Atenção Básica - Fundo a Fundo	27.000,00	27.000,00
Transferências de Convênio dos Estados para a Saúde - SUS	1.000,00	1.000,00
Rendimentos de Aplicação Financeira	52.000,00	52.000,00
SOMA DOS RECURSOS VINCULADOS - 100%	680.000,00	680.000,00
TOTAL DA RECEITA PREVISTA PARA A SAÚDE		5.301.500,00

DESPESAS

DESPESAS ORÇADAS		Valor Previsto
Vencimentos e Vantagens Fixas - Pessoal Civil		3.342.400,00
Obrigações Patronais		982.300,00
Rateio em Participações de Consórcio Público		628.800,00
Diárias		92.000,00
Material de Consumo		611.500,00
Material, Bem ou Serviços para Distribuição Gratuita		307.200,00
Outros Serviços de Terceiros - Pessoa Física		160.300,00
Outros Serviços de Terceiros - Pessoa Jurídica		1.116.600,00
Serviços de Tecnologia da Informação e Comunicação		68.000,00
Obras e Instalações		5.000,00
Equipamentos e Material Permanente		18.000,00
TOTAL DA DESPESA PREVISTA PARA A SAÚDE		7.332.100,00
(-) MENOS a) Despesas Previstas com Recursos Vinculados - 100%		680.000,00
(-) b) Despesas com Rateio em Participações de Consórcio Público		365.700,00
(=) b) Despesas Previstas com Recursos Próprios		6.286.400,00
VALOR APLICADO A MAIOR (a - b)		1.664.900,00
PERCENTUAL APLICADO		20,40%

RG
Dantas



Prefeitura Municipal de Natividade da Serra

ESTADO DE SÃO PAULO

LEI ORÇAMENTÁRIA ANUAL - LOA 2023

DEMONSTRATIVO DA PREVISÃO DOS GASTOS COM PESSOAL

(Artigo 22; Artigo 59, § 1º, Incisos II e IV e § 2º da Lei Complementar 101/00, §§ 1º e 2º do Artigo 2º da Lei Federal nº 9717/96)

EXERCÍCIO DE 2023

PODER EXECUTIVO MUNICIPAL (PREFEITURA MUNICIPAL)

RECEITA CORRENTE LIQUIDA	Previsão da LOA 2022	
	38.901.200,00	
Descrição	R\$	%
Despesas Totais com Pessoal	17.810.400,00	45,78%
Limite Prudencial 95% (parágrafo único - art. 22 LRF)	19.956.315,60	51,30%
Limite Legal (art. 20 LRF)	21.006.648,00	54,00%
Excesso a Regularizar - Limite Prudencial	-2.145.915,60	-5,52%
Excesso a Regularizar - Limite Legal	-3.196.248,00	-8,22%

PODER LEGISLATIVO MUNICIPAL (CÂMARA MUNICIPAL)

RECEITA CORRENTE LIQUIDA	Previsão da LOA 2022	
	38.901.200,00	
Descrição	R\$	%
Despesas Totais com Pessoal	905.000,00	2,33%
Limite Prudencial 95% (parágrafo único - art. 22 LRF)	2.217.368,40	5,70%
Limite Legal (art. 20 LRF)	2.334.072,00	6,00%
Excesso a Regularizar - Limite Prudencial	-1.312.368,40	-3,37%
Excesso a Regularizar - Limite Legal	-1.429.072,00	-3,67%

RG
Santos



Prefeitura Municipal de Natividade da Serra

- ESTADO DE SÃO PAULO -

RELAÇÃO DE PRECATÓRIOS

ORÇAMENTO PARA O EXERCÍCIO FINANCEIRO DE 2023

(ARTIGO 100 § 5º - Constituição Federal)

Nº de Ordem	Nº Ofício	Data	Tipo da Ação	Nº Processo	Vara/Comarca	Credor (a) (es)	Valor Ofício R\$	Valor Orçado R\$
001	4363/2022.	24/03/2022	319091-10	0011283-87.2019.5.15.0009	VARA DO TRABALHO DE TAUBATÉ - SP	FERNANDA VALÉRIA MENEZES MENEUCUCCI	20.974,73	28.000,00
002	4636/2022.	29/03/2022	319091-10	0011090-38.2020.5.15.0009	VARA DO TRABALHO DE TAUBATÉ - SP	BENEDITO ANTENOR PROCORRO	10.888,52	15.000,00
SOMA								42.000,00

* O Município se enquadra no Regime Especial de Pagamento de Precatórios.

RESUMO GERAL

TIPO DA AÇÃO	CLASSIFICAÇÃO	VALOR R\$
Ações de Natureza Alimentar	3.3.90.91.10	42.000,00
Ações Desapropriatórias e Outras	3.3.90.91.20	0,00
Especíes	4.4.90.91.01	0,00
TOTAL		42.000,00

TOTAL DA RECEITA CORRENTE LÍQUIDA PREVISTA NA LOA 2023 = R\$ 38.901.200,00	====>> 1,40 %	R\$ 544.616,80
Valor Orçado para o pagamento de Precatórios no Exercício de 2023	=====	R\$ 760.000,00



MEMORANDO 43 /2022

DE: Jurídico3

P/ : CONTABILIDADE

C/C: Gabinete

ASSUNTO: INCLUSÃO DE PAGAMENTO DE PRECATÓRIO NA LOA REFERENTE AO
PROCESSO TRABALHISTA No. 0011283-87.2019.5.15.0009 - reclamante SRa. FERNANDA
VALÉRIA MENEZES MENEUCUCCI

Prezado (a) Sr. (a):

Considerando que no processo trabalhista em epígrafe, restou como valor a ser pago à Reclamante a importância de R\$ 20.974,73 (vinte mil e novecentos e setenta e quatro reais e setenta e três centavos);

Considerando que foi expedido o Ofício Requisitório nos autos do processo – CÓPIA ANEXA;

ISTO POSTO, É O PRESENTE PARA REQUERER:

Seja incluído na LOA o Ofício requisitório para pagamento do débito ao Reclamante.

Sendo o que me cumpria,

Subscrovo.

Natividade da Serra, 30 de março de 2022.

ANTONIO CARLOS DE SOUZA

OAB/SP No. 144.518

Recbi
30/03/22
almeida

Dantas



PODER JUDICIÁRIO
JUSTIÇA DO TRABALHO
TRIBUNAL REGIONAL DO TRABALHO DA 15ª REGIÃO
ASSESSORIA DE PRECATÓRIOS
PROCESSO: ATOrd 0011283-87.2019.5.15.0009
AUTOR: FERNANDA VALERIA MENEZES MENEUCUCCI
RÉU: MUNICÍPIO DE NATIVIDADE DA SERRA

OFÍCIO REQUISITÓRIO

Ofício Nº 4363/2022 - ASSPREC-GPREC 24 de março de 2022

Processo Nº 0011283-87.2019.5.15.0009

A Sua Excelência o(a) Senhor(a)

Evail Augusto dos Santos

Prefeito(a) do MUNICÍPIO DE NATIVIDADE DA SERRA

Senhor(a) Prefeito(a),

Nos termos do artigo 100, § 5º da Constituição da República, requisito a Vossa Excelência os seguintes valores para pagamento dos precatórios expedidos nos autos do processo em referência:

Requisição de Pagamento: 11864/2022

Exequente(s): FERNANDA VALERIA MENEZES MENEUCUCCI

Executado: MUNICÍPIO DE NATIVIDADE DA SERRA

Valor: **R\$ 20.974,73**

Por fim, esclareço que, observados os dispositivos supracitados e o art. 2º da Instrução Normativa nº 32/2007 do Colendo Tribunal Superior do Trabalho, é indispensável que Vossa Excelência inclua a importância ora requisitada no orçamento anual desse ente público.

Atenciosamente,

Ana Amarylis Vivacqua de Oliveira Gulla

Desembargadora Presidente

30/03/2022 16:0



MEMORANDO 42 /2022

DE: Jurídico3

P/ : CONTABILIDADE

C/C: Gabinete

ASSUNTO: INCLUSÃO DE PAGAMENTO DE PRECATÓRIO NA LOA REFERENTE AO
PROCESSO TRABALHISTA No. 0011090-38.2020.5.15.0009 – reclamante SR. BENEDITO
ANTENOR PROCORRO

Prezado (a) Sr. (a):

Considerando que no processo trabalhista em epígrafe, restou como valor a ser pago ao Reclamante a importância de R\$ 10.888,52 (dez mil e oitocentos e oitenta e oito reais e cinquenta e dois centavos);

Considerando que foi expedido o Ofício Requisitório nos autos do processo – CÓPIA ANEXA;

ISTO POSTO, É O PRESENTE PARA REQUERER:

Seja incluído na LOA o Ofício requisitório para pagamento do débito ao Reclamante.

Sendo o que me cumpria,

Subcrevo.

Natividade da Serra, 30 de março de 2022.

ANTONIO CARLOS DE SOUZA

OAB/SP No. 144.518

Realizado
30/03/22
Diniz

Dantas



PODER JUDICIÁRIO
JUSTIÇA DO TRABALHO
TRIBUNAL REGIONAL DO TRABALHO DA 15ª REGIÃO
ASSESSORIA DE PRECATÓRIOS
PROCESSO: ATOrd 0011090-38.2020.5.15.0009
AUTOR: BENEDITO ANTENOR PROCORRO
RÉU: MUNICÍPIO DE NATIVIDADE DA SERRA

OFÍCIO REQUISITÓRIO

Ofício Nº 4636/2022 - ASSPREC-GPREC 29 de março de 2022

Processo Nº 0011090-38.2020.5.15.0009

A Sua Excelência o(a) Senhor(a)

Evail Augusto dos Santos

Prefeito(a) do MUNICÍPIO DE NATIVIDADE DA SERRA

Senhor(a) Prefeito(a),

Nos termos do artigo 100, § 5º da Constituição da República, requisito a Vossa Excelência os seguintes valores para pagamento dos precatórios expedidos nos autos do processo em referência:

Requisição de Pagamento: 12641/2022

Exequente(s): BENEDITO ANTENOR PROCORRO

Executado: MUNICÍPIO DE NATIVIDADE DA SERRA

Valor: **RS 10.888,52**

Por fim, esclareço que, observados os dispositivos supracitados e o art. 2º da Instrução Normativa nº 32/2007 do Colendo Tribunal Superior do Trabalho, é indispensável que Vossa Excelência inclua a importância ora requisitada no orçamento anual desse ente público.

Atenciosamente,

Ana Amarylis Vivacqua de Oliveira Gulla

Desembargadora Presidente do TRT da 15ª Região

Santos