



LEI NÚMERO 416 DE 24 DE NOVEMBRO DE 2009.

ESTIMA A RECEITA E FIXA A DESPESA DO MUNICÍPIO DE "NATIVIDADE DA SERRA" PARA O EXERCÍCIO FINANCEIRO DE 2010.

JOÃO BATISTA DE CARVALHO, Prefeito Municipal de Natividade da Serra, Estado de São Paulo, usando de suas atribuições legais, FAZ SABER que a Câmara Municipal aprovou e ele sanciona e promulga a seguinte LEI:

Art. 1º - Fica aprovado o **ORÇAMENTO GERAL** para o exercício financeiro de 2010 do Município de Natividade da Serra - Estado de São Paulo, discriminado pelos anexos integrantes desta Lei, que estima a Receita e fixa a Despesa em **R\$ 13.100.850,00 (Treze Milhões, Cem Mil e Oitocentos e Cinquenta Reais)**.

Art. 2º - O Orçamento da Prefeitura Municipal de Natividade da Serra para exercício financeiro de 2010 estima a Receita em R\$ 13.100.850,00 (Treze Milhões, Cem Mil e Oitocentos e Cinquenta Reais), e fixa a Despesa da seguinte forma:

- Prefeitura Municipal de Natividade da Serra em R\$ 12.629.925,00 (Doze Milhões, Seiscentos e Vinte e Nove Mil e Novecentos e Vinte e Cinco Reais), e
- Câmara Municipal de Natividade da Serra em R\$ 470.925,00 (Quatrocentos e Setenta Mil Novecentos e Vinte e Cinco Reais).

Art. 3º - A Receita será realizada mediante a arrecadação dos Tributos, Rendas, Suprimentos e Outras Receitas Correntes e de Capital, na forma da Legislação em vigor e das especificações constantes dos anexos da Receita, conforme Lei 4.320/64 e Portarias atualizadoras e modificativas, de acordo com o seguinte desdobramento:

RECEITA	13.100.850,00
RECEITAS CORRENTES	12.455.575,00
Receita Tributária	543.197,00
Receita Patrimonial	91.052,00
Receitas de Serviços	8.062,00
Transferências Correntes	11.674.589,00
Outras Receitas Correntes	138.675,00
RECEITAS DE CAPITAL	645.275,00
Transferências de Capital	645.275,00



Prefeitura Municipal de Natividade da Serra

- ESTADO DE SÃO PAULO -

Art. 4º - A Despesa dos Poderes Executivo e Legislativo será realizada na forma dos quadros analíticos constantes dos anexos de Despesa integrantes da presente Lei, conforme o que dispõe a Lei 4.320/64 e Portarias atualizadoras e modificativas, sob os seguintes desdobramentos:

1) POR ÓRGÃO DE GOVERNO

<u>DESPESA FIXADA</u>	<u>13.100.850,00</u>
Câmara Municipal	470.925,00
Gabinete do Prefeito	344.571,00
Serviços de Administração	1.189.137,00
Serviços de Finanças	582.220,00
Serviços de Educação	3.773.159,00
Serviços de Saúde e Saneamento	2.754.132,00
Serviços de Promoção Social	375.570,00
Serviços de Estradas de Rodagem	1.114.620,00
Serviços Municipais	1.679.365,00
Serviços de Esportes e Recreação	215.275,00
Serviços de Cultura e Turismo	38.625,00
Serviços de Agricultura	364.385,00
Reserva de contingência	198.866,00

2) POR FUNÇÕES DE GOVERNO

<u>DESPESA FIXADA</u>	<u>13.100.850,00</u>
Legislativa	470.925,00
Administração	2.098.298,00
Defesa Nacional	17.630,00
Assistência Social	375.570,00
Saúde	2.401.855,00
Educação	3.773.159,00
Cultura	26.800,00
Urbanismo	1.679.365,00
Saneamento	352.277,00
Agricultura	364.385,00
Comércio e Serviços	11.825,00
Transporte	1.114.620,00
Desporto e Lazer	215.275,00
Reserva de Contingência	198.866,00



3) POR SUBFUNÇÕES

DESPESA FIXADA	13.100.850,00
Ação Legislativa	470.925,00
Planejamento e Orçamento	1.516.078,00
Administração Financeira	582.220,00
Defesa Terrestre	17.630,00
Assistência à Criança e ao Adolescente	39.100,00
Assistência Comunitária	336.470,00
Atenção Básica	2.401.855,00
Alimentação e Nutrição	309.365,00
Ensino Fundamental – Recursos MDE	3.422.959,00
Educação Infantil	32.835,00
Educação Especial	8.000,00
Difusão Cultural	26.800,00
Serviços Urbanos	1.679.365,00
Saneamento Básico	352.277,00
Abastecimento e Extensão Rural	364.385,00
Turismo	11.825,00
Transporte Rodoviário	1.114.620,00
Desporto Comunitário	215.275,00
Reserva de Contingência	198.866,00

4) POR CATEGORIAS ECONÔMICAS, SEGUNDO A NATUREZA

DESPESAS CORRENTES	11.765.092,00
Pessoal e Encargos Sociais	5.521.183,00
Outras Despesas Correntes	6.243.909,00
DESPESAS DE CAPITAL	1.136.892,00
Investimentos	943.392,00
Amortização da Dívida	193.500,00
RESERVA DE CONTINGÊNCIA	198.866,00
TOTAL DA DESPESA	13.100.850,00

Art. 5º - Os recursos da Reserva de Contingência, nos termos do disposto na Lei Complementar 101/2000, serão destinados ao atendimento de passivos contingentes e outros riscos e eventos fiscais imprevistos, e para obtenção do resultado primário.

Parágrafo Único - Conforme dispõe a Lei Complementar 101/2000, entende-se como "outros riscos e eventos fiscais imprevistos" as despesas diretamente relacionadas ao funcionamento e manutenção de cada uma das unidades gestoras não orçadas ou orçadas a menor no Orçamento em vigor.



4

Art. 6º - Fica o Poder Executivo autorizado a:

I - Realizar Operações de Crédito por Antecipação da Receita, até o limite de 15 % (quinze por cento) da Receita Estimada, nos termos da Legislação em vigor.

II - Proceder à transposição total ou parcial dos elementos de despesa dentro dos mesmos programas orçamentários

III - Proceder à abertura de Créditos Suplementares, nos termos do artigo 7º da Lei Federal 4.320/64, até o limite de quinze por cento do valor do orçamento, à conta de recursos provenientes dos itens constantes do artigo 43 da Lei 4.320/64, e respeitada a Lei 101/2000.

IV - Proceder à abertura de Créditos Suplementares à conta de recursos provenientes de arrecadação de convênios não previstos na receita orçamentária, desde que respeitados os objetivos e metas da programação do convênio e os programados por esta lei.

§ 1º - Os recursos oriundos de convênios não previstos no orçamento, ou o seu excesso, poderão ser utilizados como fontes de recursos para abertura de créditos adicionais.

§ 2º - Os recursos oriundos de convênios não previstos no orçamento, quando utilizados para abertura de créditos adicionais, não serão considerados para fins de apuração de excesso de arrecadação.

Art. 7º - Fica o Poder Executivo autorizado a firmar convênios com órgãos dos Governos Estadual e Federal, diretamente ou através de seus órgãos de administração direta ou indireta.

Parágrafo Único - Comprovado o interesse público, e mediante convênio, ajuste ou acordo, o Executivo Municipal poderá assumir encargos de competência de outros órgãos da Administração Pública.

Art. 8º - Nos termos do disposto na Lei Complementar 101/2000, a concessão de Auxílios, Contribuições e Subvenções somente serão concedidas a entidades assistenciais, culturais, educacionais e de saúde sem fins lucrativos, deverá ser autorizada por lei específica e atender as normas legais de prestação de contas e destinação do patrimônio.

Art. 9º - Nos termos da Lei Complementar 101/2000, não existe previsão orçamentária de concessão de incentivo ou benefício de natureza tributária, da qual decorra renúncia de receitas de qualquer tipo, assim como não há inclusão no orçamento de novas despesas obrigatórias de caráter continuado.

Art. 10 - Ficam convalidadas as alterações dos programas, indicadores, metas e ações realizadas no Plano Plurianual - PPA, e na Lei de Diretrizes Orçamentárias - LDO, utilizados para a elaboração da presente peça orçamentária.

Art. 11 - Esta Lei entrará em vigor a primeiro de janeiro de 2010, revogadas as disposições em contrário.

Natividade da Serra, 24 de novembro de 2009.

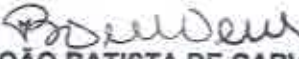
JOÃO BATISTA DE CARVALHO
Prefeito Municipal

Registrada e Publicada por Editais
Data Supra.

Elza Aparecida Silva

RECEBIMOS DO RECEBIMOS
DAS FÉRIAS
Para Recebimento
19/11/09



LEGISLAÇÃO DA RECEITA

CONSTITUIÇÃO FEDERAL

ARTIGOS:

156, I, II, III, e IV

158, I-B, II, III, IV, § 25, II

159, § 3º.

LEI 5.172/66

SISTEMA TRIBUTÁRIO NACIONAL.

LEI 4.320/64

ESTABELECE NORMAS GERAIS DE DIREITO
FINANCEIRO PARA ELABORAÇÃO E
CONTROLE DOS ORÇAMENTOS E
BALANÇOS.

PORTARIAS DA SECRETARIA DO TESOUREIRO NACIONAL

PORTARIAS DO MINISTÉRIO DO PLANEJAMENTO, ORÇAMENTO E GESTÃO.

PROJETO "AUDESP" DO TRIBUNAL DE CONTAS DO ESTADO DE SÃO PAULO

CÓDIGO TRIBUTÁRIO MUNICIPAL

LEI ORGÂNICA MUNICIPAL



Handwritten signature

**RELAÇÃO DE AUXÍLIOS E SUBVENÇÕES PREVISTAS
PARA O EXERCÍCIO FINANCEIRO DE 2010**

ARTIGO 26 DA LEI COMPLEMENTAR 101/2000

♦ **ENTIDADE: SOCIEDADE AMIGOS DE NATIVIDADE DA SERRA**



Prefeitura Municipal de Natividade da Serra

- ESTADO DE SÃO PAULO -

LOA - LEI ORÇAMENTÁRIA ANUAL

PLANEJAMENTO ORÇAMENTÁRIO 2010

ESTRUTURA DE ÓRGÃOS, UNIDADES ORÇAMENTÁRIAS E EXECUTORAS

CÓDIGO	DENOMINAÇÃO
01.01	GABINETE DO PREFEITO
01.01.001	Gabinete do Prefeito - Dependências
01.01.004	Junta de Serviço Militar
01.02	SERVIÇOS DE ADMINISTRAÇÃO
01.02.001	Setor de Administração Geral
01.02.002	Setor de Assistência e Previdência
01.03	SERVIÇOS DE FINANÇAS
01.03.001	Setor de Finanças
01.03.004	Encargos Especiais
01.04	SERVIÇOS DE EDUCAÇÃO
01.04.001	Setor de Ensino Fundamental
01.04.002	FUNDEB
01.04.003	Setor de Ensino Infantil
01.04.004	Setor de Ensino Especial
01.04.005	Setor de Merenda Escolar
01.05	SERVIÇOS DE SAÚDE E SANEAMENTO
01.05.001	Fundo Municipal de Saúde
01.05.002	Setor de Saneamento e Proteção ao Meio Ambiente
01.06	SERVIÇOS DE PROMOÇÃO SOCIAL
01.06.001	Fundo Social de Solidariedade
01.06.002	Fundo Municipal de Assistência Social
01.06.003	Fundo dos Direitos da Criança e do Adolescente
01.06.004	Centro de Referência de Assistência Social - CRAS
01.07	SERVIÇOS DE ESTRADAS DE RODAGEM
01.07.001	S.E.R.M. e Oficinas
01.08	SERVIÇOS MUNICIPAIS
01.08.001	Setor de Serviços Urbanos
01.09	SERVIÇOS DE ESPORTE, CULTURA E TURISMO
01.09.001	Setor de Esportes e Recreação
01.10	SERVIÇOS DE CULTURA E TURISMO
01.10.001	Setor de Cultura
01.10.002	Setor de Turismo
01.11	SERVIÇOS DE AGRICULTURA
01.11.001	Setor de Abastecimento e Extensão Rural
01.12	RESERVA DE CONTINGÊNCIA
01.12.001	Reserva de Contingência
02	CÂMARA MUNICIPAL
02.01.001	Câmara Municipal



Prefeitura Municipal de Natividade da Serra

- ESTADO DE SÃO PAULO -

Handwritten signature

LOA - LEI ORÇAMENTÁRIA ANUAL 2010

ESTRUTURA DE PROGRAMAS

CÓDIGO	DENOMINAÇÃO
01	Gestões Voltadas para o Desenvolvimento e Inovação do Processo Legislativo.
02	Promoção de Gestões Administrativas e de Recursos Humanos.
03	Programas de Incremento da Gestão Fazendária e de Finanças.
04	Planejamento Governamental e Estratégias Tecnológicas.
05	Gestões para o Desenvolvimento Humano nas Áreas de Educação.
06	Programas destinados ao Desenvolvimento Sustentável, Qualidade de Vida, Recursos Naturais e Saúde.
07	Implemento das Ações e Programas destinados ao Desenvolvimento Social e Solidariedade.
08	Desenvolvimento de Ações destinadas a Infraestrutura das Estradas Municipais – S.E.R.M.
09	Programas destinados ao Desenvolvimento Urbano e Infraestrutura.
10	Programas destinados à Práticas Esportivas e de Recreação.
11	Programas destinados ao Desenvolvimento e Promoção da Cultura e do Turismo.
12	Implementação e Incentivo à Produção Rural.



Prefeitura Municipal de Natividade da Serra

- ESTADO DE SÃO PAULO -

Handwritten signature

LOA - LEI ORÇAMENTÁRIA ANUAL

AUXÍLIOS E SUBVENÇÕES NO EXERCÍCIO FINANCEIRO DE 2010

RELAÇÃO DE ENTIDADES

ENTIDADE: SOCIEDADE AMIGOS DE NATIVIDADE DA SERRA
CUSTEIO DE AÇÕES NA ÁREA DE ASSISTÊNCIA SOCIAL

ENTIDADE: SOCIEDADE AMIGOS DE NATIVIDADE DA SERRA
CUSTEIO DE AÇÕES NA ÁREA AGRÍCOLA



Prefeitura Municipal de Natividade da Serra

ESTADO DE SÃO PAULO

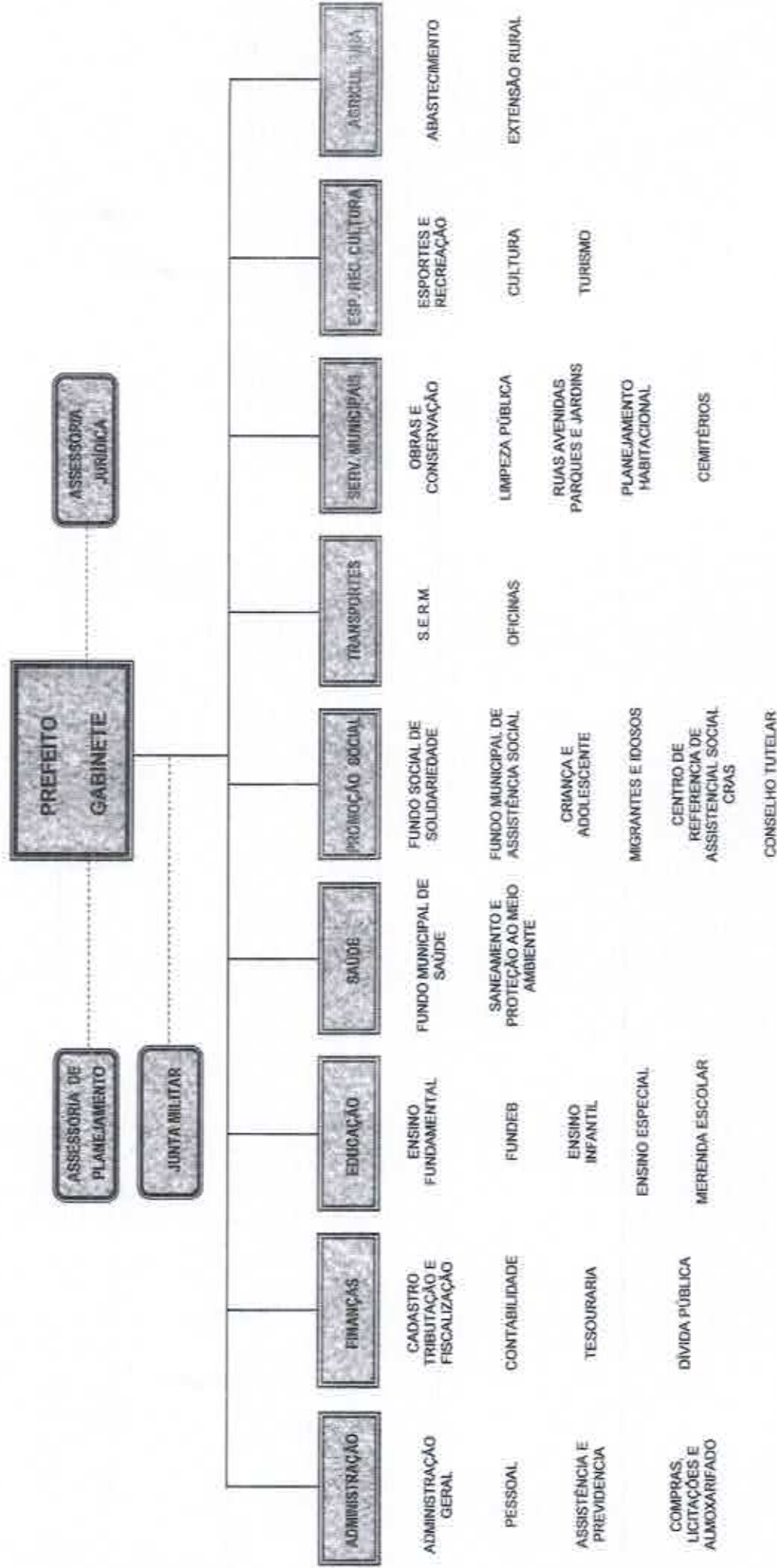

[Handwritten signature]

Estado de São Paulo
PREFEITURA MUNICIPAL DE NATIVIDADE DA SERRA
 LEI ORÇAMENTÁRIA ANUAL 2010
 Sumário Geral da Receita por Fontes e Despesa por Funções de Governo

Entidade: 1 PREFEITURA MUNICIPAL DE NATIVIDADE DA SERRA

Receitas	Valor	Despesas	Valor
4 - Receitas	13.100.850,00	04 - Administração	2.098.298,00
41 - RECEITAS CORRENTES	14.458.890,00	05 - Defesa Nacional	17.630,00
42 - RECEITAS DE CAPITAL	645.275,00	08 - Assistência Social	375.570,00
49 - DEDUÇÕES DA RECEITA CORRENTE	-2.001.115,00	10 - Saúde	2.401.855,00
		12 - Educação	3.773.159,00
		13 - Cultura	28.800,00
		15 - Urbanismo	1.679.365,00
		17 - Saneamento	352.277,00
		20 - Agricultura	364.365,00
		23 - Comércio e Serviços	11.825,00
		26 - Transporte	1.114.620,00
		27 - Desporto e Lazer	215.275,00
		99 - Reserva de Contingência	198.866,00
	Subtotal: 13.100.850,00		Subtotal: 12.629.925,00
Transferências Financeiras Recebidas	0,00	Transferências Financeiras Concedidas	0,00
	Total: 13.100.850,00		Total: 12.629.925,00

Estado de São Paulo
PREFEITURA MUNICIPAL DE NATIVIDADE DA SERRA
LEI ORÇAMENTÁRIA ANUAL 2010



Sumário Geral da Receita por Fontes e Despesa por Funções de Governo

Entidade: 2 CAMARA MUNICIPAL DE NATIVIDADE DA SERRA

Receitas	Valor	Despesas	Valor
		01 - Legislativa	470.925,00
Subtotal:	0,00	Subtotal:	470.925,00
Transferências Financeiras Recebidas	0,00	Transferências Financeiras Concedidas	0,00
Total:	0,00	Total:	470.925,00

Receitas	Valor	Despesas	Valor		
RECEITAS CORRENTES	12.455.575,00	DESPESAS CORRENTES	11.765.092,00		
RECEITA TRIBUTARIA	543.197,00	PESSOAL E ENCARGOS SOCIAIS	5.521.183,00		
RECEITA PATRIMONIAL	91.052,00	OUTRAS DESPESAS CORRENTES	6.243.909,00		
RECEITA DE SERVIÇOS	8.062,00				
TRANSFERÊNCIAS CORRENTES	11.674.589,00				
OUTRAS RECEITAS CORRENTES	138.675,00				
		Superavit	690.483,00		
Total	12.455.575,00	Total	12.455.575,00		
Superavit do orçamento corrente	690.483,00				
RECEITAS DE CAPITAL	645.275,00	DESPESAS DE CAPITAL	1.136.892,00		
TRANSFERÊNCIAS DE CAPITAL	645.275,00	INVESTIMENTOS	943.392,00		
		AMORTIZACAO DA DIVIDA	193.500,00		
		Superavit	198.866,00		
Total	1.335.758,00	Total	1.335.758,00		
Resumo					
RECEITAS CORRENTES	12.455.575,00	95,07 %	DESPESAS CORRENTES	11.765.092,00	89,80 %
RECEITAS DE CAPITAL	645.275,00	4,93 %	DESPESAS DE CAPITAL	1.136.892,00	8,68 %
			RESERVA DE CONTINGENCIA	198.866,00	1,52 %
Total	13.100.850,00	100,00 %	Total	13.100.850,00	100,00 %

PREFEITURA MUNICIPAL DE NATIVIDADE DA SERRA

LEI ORÇAMENTÁRIA ANUAL 2010

Receita por Categorias Econômicas (Anexo 2 da Lei nº 4.320/64)

Código	Especificação	Dedobramento	Fonte	Categoria Econômica
Entidade: 1 PREFEITURA MUNICIPAL DE NATIVIDADE DA SERRA				
RECEITAS ORÇAMENTÁRIAS				
1.0.0.0.00.00.00.00.00	RECEITAS CORRENTES			12.455.575,00
1.1.0.0.00.00.00.00.00	RECEITA TRIBUTÁRIA		543.197,00	
1.1.1.0.00.00.00.00.00	IMPOSTOS		512.237,00	
1.1.1.2.00.00.00.00.00	IMPOSTOS SOBRE PATRIMÔNIO E RENDA	354.212,00		
1.1.1.2.02.00.00.00.00	Imposto s/ Propriedade Predial e Territ. Urbana	161.250,00		
1.1.1.2.04.00.00.00.00	IMP. S/ RENDA E PROV QUALQUER NATUREZA	89.225,00		
1.1.1.2.04.31.00.00.00	IRRF s/ os Rendimentos do Trabalho	59.125,00		
1.1.1.2.04.34.00.00.00	IRRF s/ Outros Rendimentos	30.100,00		
1.1.1.2.08.00.00.00.00	Imp s/Transm Inter Vivos Bens Imóveis e Dir ITBI	103.737,00		
1.1.1.3.00.00.00.00.00	IMPOSTOS SOBRE A PRODUÇÃO E CIRCULAÇÃO	158.025,00		
1.1.1.3.05.00.00.00.00	Imposto s/ Serviços de Qualquer Natureza	158.025,00		
1.1.2.0.00.00.00.00.00	TAXAS		30.960,00	
1.1.2.1.00.00.00.00.00	TAXAS PELO EXERC. PODER DE POLÍCIA	26.273,00		
1.1.2.1.25.00.00.00.00	Taxa de Func Estab Comerc/Indúst/Prest Serv	21.500,00		
1.1.2.1.32.00.00.00.00	Taxa de Aprovação do Projeto de Construção Civil	1.505,00		
1.1.2.1.41.00.00.00.00	Taxa de Licença Eventual para Eventos	4.193,00		
1.1.2.1.99.00.00.00.00	Outras Taxas pelo Exercício do Poder da Polícia	1.075,00		
1.1.2.2.00.00.00.00.00	TAXA PELA PRESTAÇÃO DE SERVIÇOS	2.687,00		
1.1.2.2.26.00.00.00.00	Taxa de Cemitérios	1.612,00		
1.1.2.2.99.00.00.00.00	Outras Taxas de Prestação de Serviços	1.075,00		
1.3.0.0.00.00.00.00.00	RECEITA PATRIMONIAL		91.052,00	
1.3.2.0.00.00.00.00.00	RECEITAS DE VALORES MOBILIÁRIOS		46.589,00	
1.3.2.2.00.00.00.00.00	Dividendos	537,00		
1.3.2.5.00.00.00.00.00	REMUNERAÇÃO DE DEPÓSITOS BANCÁRIOS	48.052,00		
1.3.2.5.01.00.00.00.00	REMUN DEPÓSITOS RECURSOS VINCULADOS	42.140,00		
1.3.2.5.01.02.00.00.00	Remun. Dep. Banc. - FUNDEB	5.375,00		
1.3.2.5.01.03.00.00.00	Remun. Dep. Banc. - SAÚDE	14.190,00		
1.3.2.5.01.03.01.00.00	Rec. Rem. Dep. Banc. Vinc. SAÚDE 16% TESOURO	1.075,00		
1.3.2.5.01.03.02.00.00	Rec Rem Dep Banc: Rec. Vinc - SAÚDE ESTADO	10.750,00		
1.3.2.5.01.03.03.00.00	Rec. Rem. Dep. Banc. Rec. Vinc. - Saúde União	2.395,00		
1.3.2.5.01.05.00.00.00	Remun. Dep. Banc. - ENSINO - MDE	14.082,00		
1.3.2.5.01.05.01.00.00	Rec. Rem. Dep. Banc. Rec. Vinc. - ENSINO 26% - TESOURO	845,00		
1.3.2.5.01.05.03.00.00	Rec. Rem. Dep. Banc. Rec. Vinc. - ENSINO ESTADO	12.900,00		
1.3.2.5.01.05.04.00.00	Rec. Rem. Dep. Banc. Rec. Vinc. - ENSINO UNIÃO	537,00		
1.3.2.5.01.09.00.00.00	Remun. Dep. Banc. - CIDE	645,00		
1.3.2.5.01.10.00.00.00	Rec de Remun Dep Banc Rec Vinc - FNAS	1.398,00		
1.3.2.5.01.10.02.00.00	Rec. Rem. Dep. Banc. Rec. Vinc. - ESTADO	753,00		
1.3.2.5.01.10.03.00.00	Rec. Rem. Dep. Banc. Rec. Vinc. - UNIÃO	645,00		
1.3.2.5.01.99.00.00.00	Remun. de Outros Recursos Vinculados	6.450,00		
1.3.2.5.01.99.02.00.00	Rec. Rem Dep. Banc. Rec. Vinc. - Estado	5.375,00		
1.3.2.5.01.99.03.00.00	Rec. Rem. Dep. Banc. Rec. Vinc. - UNIÃO	1.075,00		
1.3.2.5.02.00.00.00.00	REMUN DEPÓSITOS REC NÃO VINCULADOS	5.912,00		
1.3.2.5.02.99.00.00.00	Remun. de Outros Depósitos de Rec. não Vinc.	5.912,00		
1.3.9.0.00.00.00.00.00	OUTRAS RECEITAS PATRIMONIAIS		42.463,00	
1.3.9.0.01.00.00.00.00	Receitas de Aluguel de Máquinas e Equip	42.463,00		
1.6.0.0.00.00.00.00.00	RECEITA DE SERVIÇOS		8.062,00	
1.6.0.0.05.00.00.00.00	SERVIÇOS DE SAÚDE	8.062,00		
1.6.0.0.05.04.00.00.00	Serv. Ambulatoriais	8.062,00		
1.6.0.0.05.04.01.00.00	Serviços Ambulatoriais - União	8.062,00		
1.7.0.0.00.00.00.00.00	TRANSFERÊNCIAS CORRENTES		11.674.589,00	
1.7.2.0.00.00.00.00.00	TRANSFERÊNCIAS INTERGOVERNAMENTAIS		10.930.396,00	
1.7.2.1.00.00.00.00.00	TRANSFERÊNCIAS DA UNIÃO	5.401.481,00		
1.7.2.1.01.00.00.00.00	PARTICIPAÇÃO NA RECEITA DA UNIÃO	3.806.320,00		
1.7.2.1.01.02.00.00.00	Cota-Parte do Fundo de Participação dos Municípios	4.745.000,00		
9.7.2.1.01.02.00.00.00	Dedução de Receita p/ Formação FUNDEB - FPM	-949.000,00		
1.7.2.1.01.05.00.00.00	Cota-Parte do Imp. s/ a Propr. Territorial Rural	12.900,00		
9.7.2.1.01.05.00.00.00	Dedução da Receita p/ formação do FUNDEB- ITR	-2.580,00		
1.7.2.1.22.00.00.00.00	TRANSF DA COMP FINANC EXPLORAÇÃO REC NAT	865.276,00		
1.7.2.1.22.11.00.00.00	Cota-Parte da Compen. Finan. de Recursos Hídricos	809.626,00		
1.7.2.1.22.70.00.00.00	Cota-Parte do Fundo Especial do Petróleo - FEP	55.650,00		
1.7.2.1.33.00.00.00.00	TRANSFERÊNCIAS DA SAÚDE - SUS	401.290,00		
1.7.2.1.33.11.00.00.00	PISO DE ATENÇÃO BÁSICA - PAB FIXO	317.480,00		

Estado de São Paulo
PREFEITURA MUNICIPAL DE NATIVIDADE DA SERRA

LEI ORÇAMENTÁRIA ANUAL 2010

Receita por Categorias Econômicas (Anexo 2 da Lei nº 4.320/64)

Código	Especificação	Desdobramento	Fonte	Categoria Econômica
Entidade: 1 PREFEITURA MUNICIPAL DE NATIVIDADE DA SERRA				
RECEITAS ORÇAMENTÁRIAS				
1.7.2.1.33.11.10.00.00	Piso de Atenção - PAB Fixo	135.900,00		
1.7.2.1.33.11.31.00.00	Programa Saúde da Família - PSF	76.800,00		
1.7.2.1.33.11.32.00.00	Programa Agente Comunitária de Saúde - PACS	43.930,00		
1.7.2.1.33.11.33.00.00	Programa Saúde Bucal	6.450,00		
1.7.2.1.33.11.34.00.00	Comp. Especificidades Regionais	54.400,00		
1.7.2.1.33.13.00.00.00	VIGILÂNCIA SANITÁRIA E EPIDEMIOLOGICA	21.810,00		
1.7.2.1.33.13.10.00.00	Vigilância Epidemiológica e Ambiental em Saúde	12.910,00		
1.7.2.1.33.13.11.00.00	Vigilância Sanitária	8.900,00		
1.7.2.1.33.14.00.00.00	ASSISTÊNCIA FARMACÊUTICA	15.000,00		
1.7.2.1.33.14.10.00.00	Programa Assistência Farmacêutica Básica	15.000,00		
1.7.2.1.33.16.00.00.00	MÉDIA E ALTA COMPLEXIDADE AMBUL E HOSP	42.000,00		
1.7.2.1.33.16.02.00.00	Teto Municipal da Média e Alta Complex. Ambulatorial e Hospitalar	42.000,00		
1.7.2.1.33.99.00.00.00	Outros Programas Fundo a Fundo	5.000,00		
1.7.2.1.34.00.00.00.00	TRANSF REC FUNDO NAC ASSIST SOCIAL - FNAS	32.788,00		
1.7.2.1.34.02.00.00.00	Programa Piso Básico de Transição - FNAS	5.805,00		
1.7.2.1.34.05.00.00.00	Teto IGD - Índice Gestão Descentralizada	16.125,00		
1.7.2.1.34.99.00.00.00	Outros Programas Fundo a Fundo	10.858,00		
1.7.2.1.35.00.00.00.00	TRANSF REC FUNDO NAC DESENV EDUC - FNDE	257.907,00		
1.7.2.1.35.01.00.00.00	Transf. Salário Educação - QUESE	159.200,00		
1.7.2.1.35.02.00.00.00	Transf do FNDE referentes ao PDDE	1.075,00		
1.7.2.1.35.03.00.00.00	Transf do FNDE referentes ao PNAE - Alimentação	49.324,00		
1.7.2.1.35.04.00.00.00	Transf do FNDE referentes ao PNATE - Transporte	26.000,00		
1.7.2.1.35.05.00.00.00	Transf do FNDE referentes ao PNAEP	4.928,00		
1.7.2.1.35.06.00.00.00	Transf do FNDE referentes ao PNAEM	13.158,00		
1.7.2.1.35.07.00.00.00	Transf. do FNDE referentes ao PNAE/EJA	4.224,00		
1.7.2.1.36.00.00.00.00	Transf. Financ. ICMS-Desoneração L.C. nº 87/96	42.000,00		
9.7.2.1.36.00.00.00.00	Ded. da Rec. p/ Form do FUNDEB-ICMS LC 87/96	-8.400,00		
1.7.2.1.99.00.00.00.00	Outras Transferências da União	4.300,00		
1.7.2.2.00.00.00.00.00	TRANSFERÊNCIAS DO ESTADO	4.292.865,00		
1.7.2.2.01.00.00.00.00	PARTICIPAÇÃO NA RECEITA DO ESTADO	4.207.540,00		
1.7.2.2.01.01.00.00.00	Cota-Parte do ICMS	4.975.300,00		
9.7.2.2.01.01.00.00.00	Dedução de Receita p/Formação do FUNDEB - ICMS	-995.060,00		
1.7.2.2.01.02.00.00.00	Cota-Parte do IPVA	179.850,00		
9.7.2.2.01.02.00.00.00	Dedução de Receita p/ Formação do FUNDEB - IPVA	-35.970,00		
1.7.2.2.01.04.00.00.00	Cota-Parte do IPI sobre Exportação	50.525,00		
9.7.2.2.01.04.00.00.00	Dedução de Receita p/Formação do FUNDEB - IPI Exp.	-10.105,00		
1.7.2.2.01.13.00.00.00	Cota-Parte da Contrib. de Intervenção no Dom. Econ	43.000,00		
1.7.2.2.33.00.00.00.00	TRANSFERÊNCIAS DE REC. ESTADO - SAÚDE	85.125,00		
1.7.2.2.33.10.00.00.00	Programa Qualis Mais - Fundo a Fundo	51.600,00		
1.7.2.2.33.11.00.00.00	Programa Controle de Glicemia - Fundo a Fundo	3.225,00		
1.7.2.2.33.12.00.00.00	Programa Sorria São Paulo - Fundo a Fundo	30.300,00		
1.7.2.4.00.00.00.00.00	TRANSFERENCIAS MULTIGOVERNAMENTAIS	1.236.250,00		
1.7.2.4.01.00.00.00.00	Transf. de Recursos do FUNDEB	1.236.250,00		
1.7.6.0.00.00.00.00.00	Transf. de Conv.		744.193,00	
1.7.6.1.00.00.00.00.00	Transf. de Conv. da União e de suas Entidades	15.050,00		
1.7.6.1.01.00.00.00.00	TRANSF. CONVÊNIOS DA UNIÃO - SAÚDE	3.225,00		
1.7.6.1.01.99.00.00.00	Outros Convênios da União - Saúde	3.225,00		
1.7.6.1.02.00.00.00.00	TRANSF. CONVÊNIOS DA UNIÃO - EDUCAÇÃO	10.750,00		
1.7.6.1.02.99.00.00.00	Outros Convênios da União - Educação Fundamental	10.750,00		
1.7.6.1.03.00.00.00.00	TRANSF. CONVÊNIOS UNIÃO - ASSISTÊNCIA SOCIAL	1.075,00		
1.7.6.1.03.99.00.00.00	Outros Convênios da União - Assistência Social	1.075,00		
1.7.6.2.00.00.00.00.00	TRANSFERÊNCIAS DE CONVÊNIOS DO ESTADO	729.143,00		
1.7.6.2.01.00.00.00.00	TRANSF. CONVÊNIOS DO ESTADO - SAÚDE	3.225,00		
1.7.6.2.01.99.00.00.00	Outros Convênios da Saúde - Estado	3.225,00		
1.7.6.2.02.00.00.00.00	TRANSF. CONVÊNIOS DO ESTADO - EDUCAÇÃO	625.897,00		
1.7.6.2.02.01.00.00.00	Programa de Transp. de Alunos - Ensino Fundamental	622.472,00		
1.7.6.2.02.99.00.00.00	Outros Convênios de Educação - Ensino Fundamental	3.225,00		
1.7.6.2.03.00.00.00.00	TRANSF. CONVÊNIOS ESTADO - ASSISTÊNCIA SOCIAL	49.159,00		
1.7.6.2.03.01.00.00.00	Convênios Proteção Social Básica	28.734,00		
1.7.6.2.03.02.00.00.00	Programa Implantação Projeto Geração de Renda	19.350,00		
1.7.6.2.03.99.00.00.00	Outros Convênios do Estado - Assistência Social	1.075,00		
1.7.6.2.04.00.00.00.00	CONVÊNIOS SECR AGRICULTURA	26.000,00		
1.7.6.2.04.01.00.00.00	Municipalização da Agricultura	26.000,00		

Código	Especificação	Desdobramento	Fonte	Categoria Econômica
Entidade: 1 PREFEITURA MUNICIPAL DE NATIVIDADE DA SERRA				
RECEITAS ORÇAMENTÁRIAS				
1.7.6.2.99.00.00.00.00	Outras Transf. de Conv. dos Estados	25.062,00		
1.9.0.0.00.00.00.00.00	OUTRAS RECEITAS CORRENTES		138.675,00	
1.9.1.0.00.00.00.00.00	MULTAS E JUROS DE MORA		24.187,00	
1.9.1.1.00.00.00.00.00	MULTAS E JUROS DE MORA - TRIBUTOS	4.300,00		
1.9.1.1.38.00.00.00.00	Multas/Juros de Mora s/ o IPTU	2.150,00		
1.9.1.1.40.00.00.00.00	Multas/Juros de Mora s/ o ISS	636,00		
1.9.1.1.99.00.00.00.00	Multas/Juros de Mora de Outros Tributos	1.512,00		
1.9.1.3.00.00.00.00.00	MULTAS/JUROS DE MORA S/ DIV ATIVA DE TRIB.	19.887,00		
1.9.1.3.11.00.00.00.00	Multas/Juros de Mora Div. Ativ. - IPTU	18.125,00		
1.9.1.3.13.00.00.00.00	Multas/Juros de Mora Div. Ativ. - ISS	1.075,00		
1.9.1.3.99.00.00.00.00	Multas/Juros de Mora Div. Ativ. Outros Tributos	2.687,00		
1.9.2.0.00.00.00.00.00	INDENIZAÇÕES E RESTITUIÇÕES		4.300,00	
1.9.2.1.00.00.00.00.00	INDENIZAÇÕES	2.150,00		
1.9.2.1.99.00.00.00.00	Outras Indenizações	2.150,00		
1.9.2.2.00.00.00.00.00	RESTITUIÇÕES	2.150,00		
1.9.2.2.99.00.00.00.00	Outras Restituições	2.150,00		
1.9.3.0.00.00.00.00.00	RECEITA DA DÍVIDA ATIVA		80.088,00	
1.9.3.1.00.00.00.00.00	RECEITA DA DIV ATIVA TRIBUTÁRIA	80.088,00		
1.9.3.1.11.00.00.00.00	Receita Div. Ativa do IPTU	68.800,00		
1.9.3.1.13.00.00.00.00	Receita da Div. Ativa do ISS	8.600,00		
1.9.3.1.99.00.00.00.00	Rec. Div. Ativ. de Outros Tributos	2.688,00		
1.9.9.0.00.00.00.00.00	RECEITAS DIVERSAS		30.100,00	
1.9.9.0.99.00.00.00.00	Outras Receitas	30.100,00		
2.0.0.0.00.00.00.00.00	RECEITAS DE CAPITAL			545.275,00
2.4.0.0.00.00.00.00.00	TRANSFERÊNCIAS DE CAPITAL		645.275,00	
2.4.7.0.00.00.00.00.00	TRANSFERÊNCIAS DE CONVÊNIOS		645.275,00	
2.4.7.1.00.00.00.00.00	CONVÊNIO DA UNIÃO	7.200,00		
2.4.7.1.01.00.00.00.00	CONVÊNIO MINISTÉRIO DA SAÚDE	1.075,00		
2.4.7.1.01.99.00.00.00	Outras Transferências de Convênios - SUS	1.075,00		
2.4.7.1.99.00.00.00.00	OUTRAS TRANSF. DE CONVÊNIO DA UNIÃO	6.125,00		
2.4.7.1.99.01.00.00.00	Outros Convênios da União	6.125,00		
2.4.7.2.00.00.00.00.00	CONVÊNIO DO ESTADO	638.075,00		
2.4.7.2.01.00.00.00.00	CONVÊNIO DA SAÚDE	1.075,00		
2.4.7.2.01.99.00.00.00	Outros Convênios do Estado	1.075,00		
2.4.7.2.02.00.00.00.00	CONVÊNIO EDUCAÇÃO	631.625,00		
2.4.7.2.02.01.00.00.00	TRANSFERÊNCIAS DE CONVÊNIO DO ESTADO - EDUCAÇÃO	631.625,00		
2.4.7.2.02.01.01.00.00	Transferências de Convênios - Construção de Escola	631.625,00		
2.4.7.2.99.00.00.00.00	OUTRAS TRANSFERÊNCIAS DE CONVÊNIO DO ESTADO - EDUI	5.375,00		
2.4.7.2.99.01.00.00.00	Outros Convênios do Estado - Ed. Fundamental	5.375,00		
		Total das receitas:	13.100.850,00	
		Total por entidade:	13.100.850,00	
		Total geral:	13.100.850,00	

PREFEITURA MUNICIPAL DE NATIVIDADE DA SERRA

LEI ORÇAMENTÁRIA ANUAL 2010

Natureza da Despesa por Categorias Econômicas (Anexo 2 da Lei nº 4.320/64)

Código	Especificação	Elemento	Grupo de Despesa	Categoria Econômica/Valor
Entidade: 1 PREFEITURA MUNICIPAL DE NATIVIDADE DA SERRA				
DESPESAS ORÇAMENTÁRIAS				
3.0.00.00.00.00.00.00	DESPESAS CORRENTES			11.311.367,00
3.1.00.00.00.00.00.00	PESSOAL E ENCARGOS SOCIAIS		5.204.258,00	
3.1.90.00.00.00.00.00	APLICAÇÕES DIRETAS		5.204.258,00	
3.1.90.01.00.00.00.00	Aposentadorias e Reformas	153.500,00		
3.1.90.03.00.00.00.00	Pensões	92.325,00		
3.1.90.11.00.00.00.00	VENCIMENTOS E VANTAGENS FIXAS - PESSOAL CIVIL	3.845.028,00		
3.1.90.13.00.00.00.00	OBRIGAÇÕES PATRONAIS	1.108.030,00		
3.1.90.91.00.00.00.00	Sentenças Judiciais	5.375,00		
3.3.00.00.00.00.00.00	OUTRAS DESPESAS CORRENTES		6.107.109,00	
3.3.50.00.00.00.00.00	TRANSF A INSTITUI PRIVADAS SEM FINS LUCRATIVOS		347.325,00	
3.3.50.43.00.00.00.00	Subvenções Sociais	347.325,00		
3.3.90.00.00.00.00.00	APLICAÇÕES DIRETAS		5.759.784,00	
3.3.90.14.00.00.00.00	Dianias e Adiantamentos	37.595,00		
3.3.90.18.00.00.00.00	Auxílio Financeiro a Estudantes	10.750,00		
3.3.90.30.00.00.00.00	Material de Consumo	1.678.037,00		
3.3.90.32.00.00.00.00	Material de Distribuição Gratuita	480.615,00		
3.3.90.35.00.00.00.00	Serviços de Consultoria	80.195,00		
3.3.90.36.00.00.00.00	Outros Serviços de Terceiros - Pessoa Física	1.754.873,00		
3.3.90.39.00.00.00.00	Outros Serviços de Terceiros - Pessoa Jurídica	1.557.744,00		
3.3.90.47.00.00.00.00	OBRIG. TRIBUTÁRIAS E CONTRIBUTIVAS	123.625,00		
3.3.90.91.00.00.00.00	Sentenças Judiciais	26.875,00		
3.3.90.92.00.00.00.00	Despesas de Exercícios Anteriores	1.075,00		
3.3.90.93.00.00.00.00	Indenizações e Restituições	8.600,00		
4.0.00.00.00.00.00.00	DESPESAS DE CAPITAL			1.119.692,00
4.4.00.00.00.00.00.00	INVESTIMENTOS		926.192,00	
4.4.90.00.00.00.00.00	APLICAÇÕES DIRETAS		926.192,00	
4.4.90.51.00.00.00.00	Obras e Instalações	687.990,00		
4.4.90.52.00.00.00.00	Equipamentos e Material Permanente	230.140,00		
4.4.90.61.00.00.00.00	Aquisição de Imóveis	2.150,00		
4.4.90.91.00.00.00.00	Sentenças Judiciais	5.912,00		
4.6.00.00.00.00.00.00	AMORTIZAÇÃO DA DÍVIDA		193.500,00	
4.6.90.00.00.00.00.00	APLICAÇÕES DIVERSAS		193.500,00	
4.6.90.71.00.00.00.00	Principal da Dívida Contratual Resgatada	193.500,00		
9.0.00.00.00.00.00.00	RESERVA DE CONTINGENCIA			198.866,00
9.9.00.00.00.00.00.00	RESERVA DE CONTINGENCIA		198.866,00	
9.9.99.00.00.00.00.00	RESERVA DE CONTINGENCIA		198.866,00	
9.9.99.99.00.00.00.00	Reserva de Contingencia	198.866,00		
9.9.99.99.99.00.00.00	Reserva de Contingencia	198.866,00		
Total das despesas:				12.629.925,00
Total da entidade:				12.629.925,00
Entidade: 2 CAMARA MUNICIPAL DE NATIVIDADE DA SERRA				
DESPESAS ORÇAMENTÁRIAS				
3.0.00.00.00.00.00.00	DESPESAS CORRENTES			453.725,00
3.1.00.00.00.00.00.00	PESSOAL E ENCARGOS SOCIAIS		316.925,00	
3.1.90.00.00.00.00.00	APLICAÇÕES DIRETAS		316.925,00	
3.1.90.01.00.00.00.00	Aposentadorias e Reformas	44.075,00		
3.1.90.11.00.00.00.00	VENCIMENTOS E VANTAGENS FIXAS - PESSOAL CIVIL	216.025,00		
3.1.90.13.00.00.00.00	OBRIGAÇÕES PATRONAIS	54.825,00		
3.3.00.00.00.00.00.00	OUTRAS DESPESAS CORRENTES		136.800,00	
3.3.90.00.00.00.00.00	APLICAÇÕES DIRETAS		136.800,00	
3.3.90.30.00.00.00.00	Material de Consumo	31.500,00		
3.3.90.33.00.00.00.00	Passagens e Despesas com Locomoção	3.225,00		
3.3.90.35.00.00.00.00	Serviços de Consultoria	1.500,00		
3.3.90.36.00.00.00.00	Outros Serviços de Terceiros - Pessoa Física	32.575,00		
3.3.90.39.00.00.00.00	Outros Serviços de Terceiros - Pessoa Jurídica	68.000,00		
4.0.00.00.00.00.00.00	DESPESAS DE CAPITAL			17.200,00
4.4.00.00.00.00.00.00	INVESTIMENTOS		17.200,00	

Código	Especificação	Elemento	Grupo de Despesa	Categoria Econômica/Valor
Entidade: 2 CAMARA MUNICIPAL DE NATIVIDADE DA SERRA				
DESPESAS ORÇAMENTÁRIAS				
4.4.90.00.00.00.00.00	APLICAÇÕES DIRETAS			17.200,00
4.4.90.52.00.00.00.00	Equipamentos e Material Permanente	17.200,00		
Total das despesas:				470.925,00
Total da entidade:				470.925,00
Total geral:				13.100.850,00

PREFEITURA MUNICIPAL DE NATIVIDADE DA SERRA

LEI ORÇAMENTÁRIA ANUAL 2010

Natureza da Despesa por Categorias Econômicas (Anexo 2 da Lei nº 4.320/64)

Código	Especificação	Elemento	Grupo de Despesa	Categoria Econômica/Valor
Entidade: 1 PREFEITURA MUNICIPAL DE NATIVIDADE DA SERRA				
Orgão: 01.00 - GABINETE DO PREFEITO				
Unidade: 01.01 GABINETE DO PREFEITO E DEPENDÊNCIAS				
DESPESAS ORÇAMENTÁRIAS				
3.0.00.00.00.00.00.00	DESPESAS CORRENTES			325.941,00
3.1.00.00.00.00.00.00	PESSOAL E ENCARGOS SOCIAIS		252.625,00	
3.1.90.00.00.00.00.00	APLICAÇÕES DIRETAS		252.625,00	
3.1.90.11.00.00.00.00	VENCIMENTOS E VANTAGENS FIXAS - PESSOAL CIVIL	215.000,00		
3.1.90.13.00.00.00.00	OBRIGAÇÕES PATRONAIS	37.625,00		
3.3.00.00.00.00.00.00	OUTRAS DESPESAS CORRENTES		73.316,00	
3.3.90.00.00.00.00.00	APLICAÇÕES DIRETAS		73.316,00	
3.3.90.14.00.00.00.00	Diarias e Adiantamentos	860,00		
3.3.90.30.00.00.00.00	Material de Consumo	7.633,00		
3.3.90.35.00.00.00.00	Serviços de Consultoria	37.625,00		
3.3.90.36.00.00.00.00	Outros Serviços de Terceiros - Pessoa Física	14.298,00		
3.3.90.39.00.00.00.00	Outros Serviços de Terceiros - Pessoa Jurídica	12.900,00		
4.0.00.00.00.00.00.00	DESPESAS DE CAPITAL			1.000,00
4.4.00.00.00.00.00.00	INVESTIMENTOS		1.000,00	
4.4.90.00.00.00.00.00	APLICAÇÕES DIRETAS		1.000,00	
4.4.90.52.00.00.00.00	Equipamentos e Material Permanente	1.000,00		
Total das despesas:				326.941,00
Total da unidade:				326.941,00
Unidade: 01.02 JUNTA DO SERVIÇO MILITAR				
DESPESAS ORÇAMENTÁRIAS				
3.0.00.00.00.00.00.00	DESPESAS CORRENTES			17.630,00
3.1.00.00.00.00.00.00	PESSOAL E ENCARGOS SOCIAIS		17.630,00	
3.1.90.00.00.00.00.00	APLICAÇÕES DIRETAS		17.630,00	
3.1.90.11.00.00.00.00	VENCIMENTOS E VANTAGENS FIXAS - PESSOAL CIVIL	14.190,00		
3.1.90.13.00.00.00.00	OBRIGAÇÕES PATRONAIS	3.440,00		
Total das despesas:				17.630,00
Total da unidade:				17.630,00
Total do órgão:				344.571,00
Orgão: 02.00 - SERVIÇO DE ADMINISTRAÇÃO				
Unidade: 02.01 SETOR DE ADMINISTRAÇÃO GERAL				
DESPESAS ORÇAMENTÁRIAS				
3.0.00.00.00.00.00.00	DESPESAS CORRENTES			763.250,00
3.1.00.00.00.00.00.00	PESSOAL E ENCARGOS SOCIAIS		449.135,00	
3.1.90.00.00.00.00.00	APLICAÇÕES DIRETAS		449.135,00	
3.1.90.11.00.00.00.00	VENCIMENTOS E VANTAGENS FIXAS - PESSOAL CIVIL	344.000,00		
3.1.90.13.00.00.00.00	OBRIGAÇÕES PATRONAIS	99.760,00		
3.1.90.91.00.00.00.00	Sentenças Judiciais	5.375,00		
3.3.00.00.00.00.00.00	OUTRAS DESPESAS CORRENTES		314.115,00	
3.3.90.00.00.00.00.00	APLICAÇÕES DIRETAS		314.115,00	
3.3.90.14.00.00.00.00	Diarias e Adiantamentos	16.125,00		
3.3.90.30.00.00.00.00	Material de Consumo	43.215,00		
3.3.90.36.00.00.00.00	Outros Serviços de Terceiros - Pessoa Física	40.850,00		
3.3.90.39.00.00.00.00	Outros Serviços de Terceiros - Pessoa Jurídica	177.375,00		
3.3.90.91.00.00.00.00	Sentenças Judiciais	28.875,00		
3.3.90.92.00.00.00.00	Despesas de Exercícios Anteriores	1.075,00		
3.3.90.93.00.00.00.00	Indenizações e Restituições	8.600,00		
4.0.00.00.00.00.00.00	DESPESAS DE CAPITAL			24.187,00
4.4.00.00.00.00.00.00	INVESTIMENTOS		24.187,00	
4.4.90.00.00.00.00.00	APLICAÇÕES DIRETAS		24.187,00	
4.4.90.52.00.00.00.00	Equipamentos e Material Permanente	16.125,00		
4.4.90.61.00.00.00.00	Aquisição de Imóveis	2.150,00		

PREFEITURA MUNICIPAL DE NATIVIDADE DA SERRA

LEI ORÇAMENTÁRIA ANUAL 2010

Natureza da Despesa por Categorias Econômicas (Anexo 2 da Lei nº 4.320/64)



Código	Especificação	Elemento	Grupo de Despesa	Categoria Econômica/Valor
Entidade: 1 PREFEITURA MUNICIPAL DE NATIVIDADE DA SERRA				
Orgão: 02.00 - SERVIÇO DE ADMINISTRAÇÃO				
Unidade: 02.01 SETOR DE ADMINISTRAÇÃO GERAL				
DESPESAS ORÇAMENTÁRIAS				
4.4.90.91.00.00.00.00	Sentenças Judiciais			
		5.912,00		
				Total das despesas: 787.437,00
				Total da unidade: 787.437,00
Unidade: 02.02 SETOR DE ASSISTÊNCIA E PREVIDÊNCIA				
DESPESAS ORÇAMENTÁRIAS				
3.0.00.00.00.00.00.00	DESPESAS CORRENTES			401.700,00
3.1.00.00.00.00.00.00	PESSOAL E ENCARGOS SOCIAIS			
3.1.90.00.00.00.00.00	APLICAÇÕES DIRETAS		278.075,00	
3.1.90.01.00.00.00.00	Aposentadorias e Reformas	153.500,00		
3.1.90.03.00.00.00.00	Pensoes	92.325,00		
3.1.90.13.00.00.00.00	OBRIGAÇÕES PATRONAIS	32.250,00		
3.3.00.00.00.00.00.00	OUTRAS DESPESAS CORRENTES		123.625,00	
3.3.90.00.00.00.00.00	APLICAÇÕES DIRETAS		123.625,00	
3.3.90.47.00.00.00.00	OBRIG. TRIBUTÁRIAS E CONTRIBUTIVAS	123.625,00		
				Total das despesas: 401.700,00
				Total da unidade: 401.700,00
				Total do orgão: 1.189.137,00
Orgão: 03.00 - SERVIÇOS DE FINANÇAS				
Unidade: 03.01 SETOR DE FINANÇAS				
DESPESAS ORÇAMENTÁRIAS				
3.0.00.00.00.00.00.00	DESPESAS CORRENTES			381.195,00
3.1.00.00.00.00.00.00	PESSOAL E ENCARGOS SOCIAIS			
3.1.90.00.00.00.00.00	APLICAÇÕES DIRETAS		319.275,00	
3.1.90.11.00.00.00.00	VENCIMENTOS E VANTAGENS FIXAS - PESSOAL CIVIL	247.250,00		
3.1.90.13.00.00.00.00	OBRIGAÇÕES PATRONAIS	72.025,00		
3.3.00.00.00.00.00.00	OUTRAS DESPESAS CORRENTES		61.920,00	
3.3.90.00.00.00.00.00	APLICAÇÕES DIRETAS		61.920,00	
3.3.90.14.00.00.00.00	Diarias e Adiantamentos	1.075,00		
3.3.90.30.00.00.00.00	Material de Consumo	6.450,00		
3.3.90.35.00.00.00.00	Servicos de Consultoria	42.570,00		
3.3.90.36.00.00.00.00	Outros Servicos de Terceiros - Pessoa Fisica	1.075,00		
3.3.90.39.00.00.00.00	Outros Servicos de Terceiros - Pessoa Juridica	10.750,00		
4.0.00.00.00.00.00.00	DESPESAS DE CAPITAL			7.525,00
4.4.00.00.00.00.00.00	INVESTIMENTOS		7.525,00	
4.4.90.00.00.00.00.00	APLICAÇÕES DIRETAS		7.525,00	
4.4.90.52.00.00.00.00	Equipamentos e Material Permanente	7.525,00		
				Total das despesas: 388.720,00
				Total da unidade: 388.720,00
Unidade: 03.02 SETOR DA DÍVIDA PÚBLICA				
DESPESAS ORÇAMENTÁRIAS				
4.0.00.00.00.00.00.00	DESPESAS DE CAPITAL			193.500,00
4.6.00.00.00.00.00.00	AMORTIZACAO DA DIVIDA			
4.6.90.00.00.00.00.00	APLICAÇÕES DIVERSAS		193.500,00	
4.6.90.71.00.00.00.00	Principal da Dívida Contratual Resgatado	193.500,00		
				Total das despesas: 193.500,00
				Total da unidade: 193.500,00
				Total do orgão: 582.220,00

PREFEITURA MUNICIPAL DE NATIVIDADE DA SERRA

LEI ORÇAMENTÁRIA ANUAL 2010

Natureza da Despesa por Categorias Econômicas (Anexo 2 da Lei nº 4.320/64)

Código	Especificação	Elemento	Grupo de Despesa	Categoria Econômica/Valor
Entidade: 1 PREFEITURA MUNICIPAL DE NATIVIDADE DA SERRA				
Orgão: 04.00 - SERVIÇOS DE EDUCAÇÃO				
Unidade: 04.01 SETOR DE ENSINO FUNDAMENTAL				
DESPESAS ORÇAMENTÁRIAS				
3.0.00.00.00.00.00.00	DESPESAS CORRENTES			1.511.004,00
3.1.00.00.00.00.00.00	PESSOAL E ENCARGOS SOCIAIS		304.225,00	
3.1.90.00.00.00.00.00	APLICAÇÕES DIRETAS		304.225,00	
3.1.90.11.00.00.00.00	VENCIMENTOS E VANTAGENS FIXAS - PESSOAL CIVIL	236.500,00		
3.1.90.13.00.00.00.00	OBRIGAÇÕES PATRONAIS	67.725,00		
3.3.00.00.00.00.00.00	OUTRAS DESPESAS CORRENTES		1.206.779,00	
3.3.90.00.00.00.00.00	APLICAÇÕES DIRETAS		1.206.779,00	
3.3.90.14.00.00.00.00	Diárias e Adiantamentos	1.075,00		
3.3.90.18.00.00.00.00	Auxílio Financeiro a Estudantes	10.750,00		
3.3.90.30.00.00.00.00	Material de Consumo	243.062,00		
3.3.90.32.00.00.00.00	Material de Distribuição Gratuita	21.500,00		
3.3.90.36.00.00.00.00	Outros Serviços de Terceiros - Pessoa Física	638.808,00		
3.3.90.39.00.00.00.00	Outros Serviços de Terceiros - Pessoas Jurídicas	291.584,00		
4.0.00.00.00.00.00.00	DESPESAS DE CAPITAL			670.330,00
4.4.00.00.00.00.00.00	INVESTIMENTOS		670.330,00	
4.4.90.00.00.00.00.00	APLICAÇÕES DIRETAS		670.330,00	
4.4.90.51.00.00.00.00	Obras e Instalações	642.915,00		
4.4.90.52.00.00.00.00	Equipamentos e Material Permanente	27.415,00		
Total das despesas:				2.181.334,00
Total da unidade:				2.181.334,00
Unidade: 04.02 SETOR DO FUNDEB				
DESPESAS ORÇAMENTÁRIAS				
3.0.00.00.00.00.00.00	DESPESAS CORRENTES			1.164.225,00
3.1.00.00.00.00.00.00	PESSOAL E ENCARGOS SOCIAIS		782.492,00	
3.1.90.00.00.00.00.00	APLICAÇÕES DIRETAS		782.492,00	
3.1.90.11.00.00.00.00	VENCIMENTOS E VANTAGENS FIXAS - PESSOAL CIVIL	604.150,00		
3.1.90.13.00.00.00.00	OBRIGAÇÕES PATRONAIS	178.342,00		
3.3.00.00.00.00.00.00	OUTRAS DESPESAS CORRENTES		381.733,00	
3.3.90.00.00.00.00.00	APLICAÇÕES DIRETAS		381.733,00	
3.3.90.14.00.00.00.00	Diárias e Adiantamentos	1.935,00		
3.3.90.30.00.00.00.00	Material de Consumo	84.500,00		
3.3.90.32.00.00.00.00	Material de Distribuição Gratuita	5.375,00		
3.3.90.36.00.00.00.00	Outros Serviços de Terceiros - Pessoa Física	220.375,00		
3.3.90.39.00.00.00.00	Outros Serviços de Terceiros - Pessoa Jurídica	89.548,00		
4.0.00.00.00.00.00.00	DESPESAS DE CAPITAL			77.400,00
4.4.00.00.00.00.00.00	INVESTIMENTOS		77.400,00	
4.4.90.00.00.00.00.00	APLICAÇÕES DIRETAS		77.400,00	
4.4.90.51.00.00.00.00	Obras e Instalações	2.150,00		
4.4.90.52.00.00.00.00	Equipamentos e Material Permanente	75.250,00		
Total das despesas:				1.241.625,00
Total da unidade:				1.241.625,00
Unidade: 04.03 SETOR DE ENSINO INFANTIL				
DESPESAS ORÇAMENTÁRIAS				
3.0.00.00.00.00.00.00	DESPESAS CORRENTES			32.835,00
3.1.00.00.00.00.00.00	PESSOAL E ENCARGOS SOCIAIS		27.735,00	
3.1.90.00.00.00.00.00	APLICAÇÕES DIRETAS		27.735,00	
3.1.90.11.00.00.00.00	VENCIMENTOS E VANTAGENS FIXAS - PESSOAL CIVIL	21.500,00		
3.1.90.13.00.00.00.00	OBRIGAÇÕES PATRONAIS	6.235,00		
3.3.00.00.00.00.00.00	OUTRAS DESPESAS CORRENTES		5.100,00	
3.3.90.00.00.00.00.00	APLICAÇÕES DIRETAS		5.100,00	
3.3.90.30.00.00.00.00	Material de Consumo	4.300,00		

Estado de São Paulo
PREFEITURA MUNICIPAL DE NATIVIDADE DA SERRA
LEI ORÇAMENTÁRIA ANUAL 2010

Natureza da Despesa por Categorias Econômicas (Anexo 2 da Lei nº 4.320/64)

Código	Especificação	Elemento	Grupo de Despesa	Categoria Econômica/Valor
Entidade: 1 PREFEITURA MUNICIPAL DE NATIVIDADE DA SERRA				
Órgão: 04.00 - SERVIÇOS DE EDUCAÇÃO				
Unidade: 04.03 SETOR DE ENSINO INFANTIL				
DESPESAS ORÇAMENTÁRIAS				
3.3.90.36.00.00.00.00	Outros Serviços de Terceiros - Pessoa Física	500,00		
3.3.90.39.00.00.00.00	Outros Serviços de Terceiros - Pessoa Jurídica	300,00		
Total das despesas:				32.835,00
Total da unidade:				32.835,00
Unidade: 04.04 SETOR DE ENSINO ESPECIAL				
DESPESAS ORÇAMENTÁRIAS				
3.0.00.00.00.00.00.00	DESPESAS CORRENTES			8.000,00
3.3.00.00.00.00.00.00	OUTRAS DESPESAS CORRENTES		8.000,00	
3.3.90.00.00.00.00.00	APLICAÇÕES DIRETAS		8.000,00	
3.3.90.30.00.00.00.00	Material de Consumo	1.000,00		
3.3.90.32.00.00.00.00	Material de Distribuição Gratuita	2.000,00		
3.3.90.39.00.00.00.00	Outros Serviços de Terceiros - Pessoa Jurídica	5.000,00		
Total das despesas:				8.000,00
Total da unidade:				8.000,00
Unidade: 04.05 SETOR DE MERENDA ESCOLAR				
DESPESAS ORÇAMENTÁRIAS				
3.0.00.00.00.00.00.00	DESPESAS CORRENTES			305.365,00
3.1.00.00.00.00.00.00	PESSOAL E ENCARGOS SOCIAIS		40.313,00	
3.1.90.00.00.00.00.00	APLICAÇÕES DIRETAS		40.313,00	
3.1.90.11.00.00.00.00	VENCIMENTOS E VANTAGENS FIXAS - PESSOAL CIVIL	31.175,00		
3.1.90.13.00.00.00.00	OBRIGAÇÕES PATRONAIS	9.138,00		
3.3.00.00.00.00.00.00	OUTRAS DESPESAS CORRENTES		265.052,00	
3.3.90.00.00.00.00.00	APLICAÇÕES DIRETAS		265.052,00	
3.3.90.30.00.00.00.00	Material de Consumo	23.650,00		
3.3.90.32.00.00.00.00	Material de Distribuição Gratuita	239.402,00		
3.3.90.38.00.00.00.00	Outros Serviços de Terceiros - Pessoa Física	1.000,00		
3.3.90.39.00.00.00.00	Outros Serviços de Terceiros - Pessoa Jurídica	1.000,00		
4.0.00.00.00.00.00.00	DESPESAS DE CAPITAL			4.000,00
4.4.00.00.00.00.00.00	INVESTIMENTOS		4.000,00	
4.4.90.00.00.00.00.00	APLICAÇÕES DIRETAS		4.000,00	
4.4.90.52.00.00.00.00	Equipamentos e Material Permanente	4.000,00		
Total das despesas:				309.365,00
Total da unidade:				309.365,00
Total do órgão:				3.773.159,00
Órgão: 05.00 - SERVIÇOS DE SAÚDE				
Unidade: 05.01 FUNDO MUNICIPAL DE SAÚDE				
DESPESAS ORÇAMENTÁRIAS				
3.0.00.00.00.00.00.00	DESPESAS CORRENTES			2.370.830,00
3.1.00.00.00.00.00.00	PESSOAL E ENCARGOS SOCIAIS		809.375,00	
3.1.90.00.00.00.00.00	APLICAÇÕES DIRETAS		809.375,00	
3.1.90.11.00.00.00.00	VENCIMENTOS E VANTAGENS FIXAS - PESSOAL CIVIL	634.150,00		
3.1.90.13.00.00.00.00	OBRIGAÇÕES PATRONAIS	175.225,00		
3.3.00.00.00.00.00.00	OUTRAS DESPESAS CORRENTES		1.561.455,00	
3.3.50.00.00.00.00.00	TRANSF A INSTITUI PRIVADAS SEM FINS LUCRATIVOS		291.325,00	
3.3.50.43.00.00.00.00	Subvencões Sociais	291.325,00		
3.3.90.00.00.00.00.00	APLICAÇÕES DIRETAS		1.270.130,00	
3.3.90.14.00.00.00.00	Diárias e Adiantamentos	16.125,00		
3.3.90.30.00.00.00.00	Material de Consumo	467.920,00		
3.3.90.32.00.00.00.00	Material de Distribuição Gratuita	174.250,00		
3.3.90.38.00.00.00.00	Outros Serviços de Terceiros - Pessoa Física	401.930,00		
3.3.90.39.00.00.00.00	Outros Serviços de Terceiros - Pessoa Jurídica	209.905,00		

Código	Especificação	Elemento	Grupo de Despesa	Categoria Econômica/Valor
Entidade: 1 PREFEITURA MUNICIPAL DE NATIVIDADE DA SERRA				
Orgão: 05.00 - SERVIÇOS DE SAÚDE				
Unidade: 05.01 FUNDO MUNICIPAL DE SAÚDE				
DESPESAS ORÇAMENTÁRIAS				
3.3.90.39.00.00.00.00	Outros Serviços de Terceiros - Pessoa Jurídica			209.905,00
4.0.00.00.00.00.00.00	DESPESAS DE CAPITAL			31.025,00
4.4.00.00.00.00.00.00	INVESTIMENTOS		31.025,00	31.025,00
4.4.90.00.00.00.00.00	APLICAÇÕES DIRETAS			3.150,00
4.4.90.51.00.00.00.00	Obras e Instalações			27.875,00
4.4.90.52.00.00.00.00	Equipamentos e Material Permanente			
Total das despesas:				2.401.855,00
Total da unidade:				2.401.855,00
Unidade: 05.02 SETOR DE SANEAMENTO E PROTEÇÃO AO MEIO AMBIENTE				
DESPESAS ORÇAMENTÁRIAS				
3.0.00.00.00.00.00.00	DESPESAS CORRENTES			187.285,00
3.1.00.00.00.00.00.00	PESSOAL E ENCARGOS SOCIAIS			187.265,00
3.1.90.00.00.00.00.00	APLICAÇÕES DIRETAS			145.125,00
3.1.90.11.00.00.00.00	VENCIMENTOS E VANTAGENS FIXAS - PESSOAL CIVIL			42.140,00
3.1.90.13.00.00.00.00	OBRIGAÇÕES PATRONAIS			165.012,00
3.3.00.00.00.00.00.00	OUTRAS DESPESAS CORRENTES			165.012,00
3.3.90.00.00.00.00.00	APLICAÇÕES DIRETAS			40.850,00
3.3.90.30.00.00.00.00	Material de Consumo			3.762,00
3.3.90.36.00.00.00.00	Outros Serviços de Terceiros - Pessoa Física			120.400,00
3.3.90.39.00.00.00.00	Outros Serviços de Terceiros - Pessoa Jurídica			
Total das despesas:				352.277,00
Total da unidade:				352.277,00
Total do órgão:				2.754.132,00
Orgão: 06.00 - SERVIÇOS DE PROMOÇÃO SOCIAL				
Unidade: 06.01 FUNDO MUNICIPAL DE SOLIDARIEDADE				
DESPESAS ORÇAMENTÁRIAS				
3.0.00.00.00.00.00.00	DESPESAS CORRENTES			2.150,00
3.3.00.00.00.00.00.00	OUTRAS DESPESAS CORRENTES			2.150,00
3.3.90.00.00.00.00.00	APLICAÇÕES DIRETAS			1.075,00
3.3.90.30.00.00.00.00	Material de Consumo			1.075,00
3.3.90.32.00.00.00.00	Material de Distribuição Gratuita			
Total das despesas:				2.150,00
Total da unidade:				2.150,00
Unidade: 06.02 FUNDO MUNICIPAL DE ASSISTÊNCIA SOCIAL				
DESPESAS ORÇAMENTÁRIAS				
3.0.00.00.00.00.00.00	DESPESAS CORRENTES			80.625,00
3.1.00.00.00.00.00.00	PESSOAL E ENCARGOS SOCIAIS			80.625,00
3.1.90.00.00.00.00.00	APLICAÇÕES DIRETAS			62.350,00
3.1.90.11.00.00.00.00	VENCIMENTOS E VANTAGENS FIXAS - PESSOAL CIVIL			18.275,00
3.1.90.13.00.00.00.00	OBRIGAÇÕES PATRONAIS			111.600,00
3.3.00.00.00.00.00.00	OUTRAS DESPESAS CORRENTES			24.000,00
3.3.50.00.00.00.00.00	TRANSF A INSTITUI PRIVADAS SEM FINS LUCRATIVOS			24.000,00
3.3.50.43.00.00.00.00	Subvenções Sociais			87.800,00
3.3.90.00.00.00.00.00	APLICAÇÕES DIRETAS			21.500,00
3.3.90.30.00.00.00.00	Material de Consumo			21.500,00
3.3.90.32.00.00.00.00	Material de Distribuição Gratuita			21.000,00
3.3.90.36.00.00.00.00	Outros Serviços de Terceiros - Pessoa Física			23.800,00
3.3.90.39.00.00.00.00	Outros Serviços de Terceiros - Pessoa Jurídica			
4.0.00.00.00.00.00.00	DESPESAS DE CAPITAL			1.075,00
4.4.00.00.00.00.00.00	INVESTIMENTOS		1.075,00	

Estado de São Paulo

PREFEITURA MUNICIPAL DE NATIVIDADE DA SERRA

LEI ORÇAMENTÁRIA ANUAL 2010

Natureza da Despesa por Categorias Econômicas (Anexo 2 da Lei nº 4.320/64)

Código	Especificação	Elemento	Grupo de Despesa	Categoria Econômica/Valor
Entidade: 1 PREFEITURA MUNICIPAL DE NATIVIDADE DA SERRA				
Orgão: 06.00 - SERVIÇOS DE PROMOÇÃO SOCIAL				
Unidade: 06.02 FUNDO MUNICIPAL DE ASSISTÊNCIA SOCIAL				
DESPESAS ORÇAMENTÁRIAS				
4.4.90.00.00.00.00.00	APLICAÇÕES DIRETAS		1.075,00	
4.4.90.52.00.00.00.00	Equipamentos e Material Permanente	1.075,00		
			Total das despesas:	193.500,00
			Total da unidade:	193.500,00
Unidade: 06.03 FUNDO MUNICIPAL DOS DIREITOS DA CRIANÇA				
DESPESAS ORÇAMENTÁRIAS				
3.0.00.00.00.00.00.00	DESPESAS CORRENTES			39.100,00
3.1.00.00.00.00.00.00	PESSOAL E ENCARGOS SOCIAIS		36.100,00	
3.1.90.00.00.00.00.00	APLICAÇÕES DIRETAS		36.100,00	
3.1.90.11.00.00.00.00	VENCIMENTOS E VANTAGENS FIXAS - PESSOAL CIVIL	28.000,00		
3.1.90.13.00.00.00.00	OBRIGAÇÕES PATRONAIS	8.100,00		
3.3.00.00.00.00.00.00	OUTRAS DESPESAS CORRENTES		3.000,00	
3.3.90.00.00.00.00.00	APLICAÇÕES DIRETAS		3.000,00	
3.3.90.30.00.00.00.00	Material de Consumo	1.000,00		
3.3.90.32.00.00.00.00	Material de Distribuição Gratuita	1.000,00		
3.3.90.36.00.00.00.00	Outros Serviços de Terceiros - Pessoa Física	500,00		
3.3.90.39.00.00.00.00	Outros Serviços de Terceiros - Pessoa Jurídica	500,00		
			Total das despesas:	39.100,00
			Total da unidade:	39.100,00
Unidade: 06.04 CENTRO DE REFERÊNCIA DE ASSISTÊNCIA SOCIAL				
DESPESAS ORÇAMENTÁRIAS				
3.0.00.00.00.00.00.00	DESPESAS CORRENTES			137.595,00
3.1.00.00.00.00.00.00	PESSOAL E ENCARGOS SOCIAIS		45.000,00	
3.1.90.00.00.00.00.00	APLICAÇÕES DIRETAS		45.000,00	
3.1.90.11.00.00.00.00	VENCIMENTOS E VANTAGENS FIXAS - PESSOAL CIVIL	35.000,00		
3.1.90.13.00.00.00.00	OBRIGAÇÕES PATRONAIS	10.000,00		
3.3.00.00.00.00.00.00	OUTRAS DESPESAS CORRENTES		92.595,00	
3.3.90.00.00.00.00.00	APLICAÇÕES DIRETAS		92.595,00	
3.3.90.14.00.00.00.00	Diárias e Adiantamentos	400,00		
3.3.90.30.00.00.00.00	Material de Consumo	34.562,00		
3.3.90.32.00.00.00.00	Material de Distribuição Gratuita	5.913,00		
3.3.90.36.00.00.00.00	Outros Serviços de Terceiros - Pessoa Física	25.188,00		
3.3.90.39.00.00.00.00	Outros Serviços de Terceiros - Pessoa Jurídica	26.532,00		
4.0.00.00.00.00.00.00	DESPESAS DE CAPITAL			3.225,00
4.4.00.00.00.00.00.00	INVESTIMENTOS		3.225,00	
4.4.90.00.00.00.00.00	APLICAÇÕES DIRETAS		3.225,00	
4.4.90.52.00.00.00.00	Equipamentos e Material Permanente	3.225,00		
			Total das despesas:	140.820,00
			Total da unidade:	140.820,00
			Total do órgão:	375.570,00
Orgão: 07.00 - SERVIÇOS DE ESTRADAS E RODAGEM				
Unidade: 07.01 S.E.R.M.				
DESPESAS ORÇAMENTÁRIAS				
3.0.00.00.00.00.00.00	DESPESAS CORRENTES			1.071.520,00
3.1.00.00.00.00.00.00	PESSOAL E ENCARGOS SOCIAIS		438.600,00	
3.1.90.00.00.00.00.00	APLICAÇÕES DIRETAS		438.600,00	
3.1.90.11.00.00.00.00	VENCIMENTOS E VANTAGENS FIXAS - PESSOAL CIVIL	340.000,00		
3.1.90.13.00.00.00.00	OBRIGAÇÕES PATRONAIS	98.600,00		
3.3.00.00.00.00.00.00	OUTRAS DESPESAS CORRENTES		633.020,00	
3.3.90.00.00.00.00.00	APLICAÇÕES DIRETAS		633.020,00	
3.3.90.30.00.00.00.00	Material de Consumo	251.395,00		

Estado de São Paulo

PREFEITURA MUNICIPAL DE NATIVIDADE DA SERRA

LEI ORÇAMENTÁRIA ANUAL 2010

Natureza da Despesa por Categorias Econômicas (Anexo 2 da Lei nº 4.320/64)

Código	Especificação	Elemento	Grupo de Despesa	Categoria Econômica/Valor
Entidade: 1 PREFEITURA MUNICIPAL DE NATIVIDADE DA SERRA				
Orgão: 07.00 - SERVIÇOS DE ESTRADAS E RODAGEM				
Unidade: 07.01 S.E.R.M.				
DESPESAS ORÇAMENTÁRIAS				
3.3.90.36.00.00.00.00	Outros Serviços de Terceiros - Pessoa Física	161.250,00		
3.3.90.39.00.00.00.00	Outros Serviços de Terceiros - Pessoa Jurídica	220.375,00		
4.0.00.00.00.00.00.00	DESPESAS DE CAPITAL			43.000,00
4.4.00.00.00.00.00.00	INVESTIMENTOS		43.000,00	
4.4.90.00.00.00.00.00	APLICAÇÕES DIRETAS		43.000,00	
4.4.90.51.00.00.00.00	Obras e Instalações	16.125,00		
4.4.90.52.00.00.00.00	Equipamentos e Material Permanente	26.875,00		
	Total das despesas:			1.114.620,00
	Total da unidade:			1.114.620,00
	Total do órgão:			1.114.620,00
Orgão: 08.00 - SERVIÇOS MUNICIPAIS				
Unidade: 08.01 SETOR DE SERVIÇOS URBANOS				
DESPESAS ORÇAMENTÁRIAS				
3.0.00.00.00.00.00.00	DESPESAS CORRENTES			1.640.665,00
3.1.00.00.00.00.00.00	PESSOAL E ENCARGOS SOCIAIS		942.990,00	
3.1.90.00.00.00.00.00	APLICAÇÕES DIRETAS		942.990,00	
3.1.90.11.00.00.00.00	VENCIMENTOS E VANTAGENS FIXAS - PESSOAL CIVIL	731.000,00		
3.1.90.13.00.00.00.00	OBRIGAÇÕES PATRONAIS	211.990,00		
3.3.00.00.00.00.00.00	OUTRAS DESPESAS CORRENTES		697.675,00	
3.3.90.00.00.00.00.00	APLICAÇÕES DIRETAS		697.675,00	
3.3.90.30.00.00.00.00	Material de Consumo	380.550,00		
3.3.90.36.00.00.00.00	Outros Serviços de Terceiros - Pessoa Física	75.250,00		
3.3.90.39.00.00.00.00	Outros Serviços de Terceiros - Pessoa Jurídica	241.875,00		
4.0.00.00.00.00.00.00	DESPESAS DE CAPITAL			38.700,00
4.4.00.00.00.00.00.00	INVESTIMENTOS		38.700,00	
4.4.90.00.00.00.00.00	APLICAÇÕES DIRETAS		38.700,00	
4.4.90.51.00.00.00.00	Obras e Instalações	22.575,00		
4.4.90.52.00.00.00.00	Equipamentos e Material Permanente	16.125,00		
	Total das despesas:			1.679.365,00
	Total da unidade:			1.679.365,00
	Total do órgão:			1.679.365,00
Orgão: 09.00 - SERVIÇOS DE ESPORTE E RECREAÇÃO				
Unidade: 09.01 SETOR DE ESPORTES COMUNITÁRIOS				
DESPESAS ORÇAMENTÁRIAS				
3.0.00.00.00.00.00.00	DESPESAS CORRENTES			192.700,00
3.1.00.00.00.00.00.00	PESSOAL E ENCARGOS SOCIAIS		27.500,00	
3.1.90.00.00.00.00.00	APLICAÇÕES DIRETAS		27.500,00	
3.1.90.11.00.00.00.00	VENCIMENTOS E VANTAGENS FIXAS - PESSOAL CIVIL	27.500,00		
3.3.00.00.00.00.00.00	OUTRAS DESPESAS CORRENTES		165.200,00	
3.3.90.00.00.00.00.00	APLICAÇÕES DIRETAS		165.200,00	
3.3.90.30.00.00.00.00	Material de Consumo	35.000,00		
3.3.90.32.00.00.00.00	Material de Distribuição Gratuita	8.600,00		
3.3.90.36.00.00.00.00	Outros Serviços de Terceiros - Pessoa Física	51.600,00		
3.3.90.39.00.00.00.00	Outros Serviços de Terceiros - Pessoa Jurídica	70.000,00		
4.0.00.00.00.00.00.00	DESPESAS DE CAPITAL			22.575,00
4.4.00.00.00.00.00.00	INVESTIMENTOS		22.575,00	
4.4.90.00.00.00.00.00	APLICAÇÕES DIRETAS		22.575,00	
4.4.90.51.00.00.00.00	Obras e Instalações	1.075,00		

Estado de São Paulo
PREFEITURA MUNICIPAL DE NATIVIDADE DA SERRA

LEI ORÇAMENTÁRIA ANUAL 2010

Natureza da Despesa por Categorias Econômicas (Anexo 2 da Lei nº 4.320/64)

Código	Especificação	Elemento	Grupo de Despesa	Categoria Econômica/Valor
Entidade: 1 PREFEITURA MUNICIPAL DE NATIVIDADE DA SERRA				
Orgão: 09.00 - SERVIÇOS DE ESPORTE E RECREAÇÃO				
Unidade: 09.01 SETOR DE ESPORTES COMUNITÁRIOS				
DESPESAS ORÇAMENTÁRIAS				
4.4.90.52.00.00.00.00	Equipamentos e Material Permanente			21.500,00
			Total das despesas:	215.275,00
			Total da unidade:	215.275,00
			Total do órgão:	215.275,00
 Orgão: 10.00 - SERVIÇOS DE CULTURA E TURISMO				
Unidade: 10.01 SETOR DE CULTURA				
DESPESAS ORÇAMENTÁRIAS				
3.0.00.00.00.00.00.00	DESPESAS CORRENTES			26.800,00
3.3.00.00.00.00.00.00	OUTRAS DESPESAS CORRENTES		26.800,00	
3.3.90.00.00.00.00.00	APLICAÇÕES DIRETAS		26.800,00	
3.3.90.30.00.00.00.00	Material de Consumo	1.000,00		
3.3.90.36.00.00.00.00	Outros Serviços de Terceiros - Pessoa Física	16.125,00		
3.3.90.39.00.00.00.00	Outros Serviços de Terceiros - Pessoa Jurídica	9.675,00		
			Total das despesas:	26.800,00
			Total da unidade:	26.800,00
 Unidade: 10.02 SETOR DE TURISMO				
DESPESAS ORÇAMENTÁRIAS				
3.0.00.00.00.00.00.00	DESPESAS CORRENTES			11.825,00
3.3.00.00.00.00.00.00	OUTRAS DESPESAS CORRENTES		11.825,00	
3.3.90.00.00.00.00.00	APLICAÇÕES DIRETAS		11.825,00	
3.3.90.30.00.00.00.00	Material de Consumo	1.075,00		
3.3.90.36.00.00.00.00	Outros Serviços de Terceiros - Pessoa Física	9.675,00		
3.3.90.39.00.00.00.00	Outros Serviços de Terceiros - Pessoa Jurídica	1.075,00		
			Total das despesas:	11.825,00
			Total da unidade:	11.825,00
			Total do órgão:	38.625,00
 Orgão: 11.00 - SERVIÇOS DE AGRICULTURA				
Unidade: 11.01 SETOR DE ABASTECIMENTO E EXTENSÃO RURAL				
DESPESAS ORÇAMENTÁRIAS				
3.0.00.00.00.00.00.00	DESPESAS CORRENTES			362.235,00
3.1.00.00.00.00.00.00	PESSOAL E ENCARGOS SOCIAIS		165.298,00	
3.1.90.00.00.00.00.00	APLICAÇÕES DIRETAS		165.298,00	
3.1.90.11.00.00.00.00	VENCIMENTOS E VANTAGENS FIXAS - PESSOAL CIVIL	128.138,00		
3.1.90.13.00.00.00.00	OBRIGAÇÕES PATRONAIS	37.160,00		
3.3.00.00.00.00.00.00	OUTRAS DESPESAS CORRENTES		196.937,00	
3.3.50.00.00.00.00.00	TRANSF A INSTITUI PRIVADAS SEM FINS LUCRATIVOS		32.000,00	
3.3.50.43.00.00.00.00	Subvencoes Sociais	32.000,00		
3.3.90.00.00.00.00.00	APLICAÇÕES DIRETAS		164.937,00	
3.3.90.30.00.00.00.00	Material de Consumo	48.300,00		
3.3.90.36.00.00.00.00	Outros Serviços de Terceiros - Pessoa Física	71.487,00		
3.3.90.39.00.00.00.00	Outros Serviços de Terceiros - Pessoa Jurídica	45.150,00		
			Total das despesas:	2.150,00
4.0.00.00.00.00.00.00	DESPESAS DE CAPITAL			
4.4.00.00.00.00.00.00	INVESTIMENTOS		2.150,00	
4.4.90.00.00.00.00.00	APLICAÇÕES DIRETAS		2.150,00	
4.4.90.52.00.00.00.00	Equipamentos e Material Permanente	2.150,00		
			Total das despesas:	364.385,00
			Total da unidade:	364.385,00
			Total do órgão:	364.385,00

Estado de São Paulo

PREFEITURA MUNICIPAL DE NATIVIDADE DA SERRA

LEI ORÇAMENTÁRIA ANUAL 2010

Natureza da Despesa por Categorias Econômicas (Anexo 2 da Lei nº 4.320/64)

Código	Especificação	Elemento	Grupo de Despesa	Categoria Econômica/Valor
Entidade: 1 PREFEITURA MUNICIPAL DE NATIVIDADE DA SERRA				
Orgão: 12.00 - RESEVA DE CONTINGÊNCIA				
Unidade: 12.01 RESERVA DE CONTINGÊNCIA				
DESPESAS ORÇAMENTÁRIAS				
9.0.00.00.00.00.00.00	RESERVA DE CONTINGENCIA			198.866,00
9.9.00.00.00.00.00.00	RESERVA DE CONTINGENCIA		198.866,00	
9.9.99.00.00.00.00.00	RESERVA DE CONTINGENCIA		198.866,00	
9.9.99.99.00.00.00.00	Reserva de Contingencia	198.866,00		
9.9.99.99.99.00.00.00	Reserva de Contingencia	198.866,00		
Total das despesas:				198.866,00
Total da unidade:				198.866,00
Total do órgão:				198.866,00
Total da entidade:				12.629.925,00
Entidade: 2 CAMARA MUNICIPAL DE NATIVIDADE DA SERRA				
Orgão: 01.00 - CÂMARA MUNICIPAL				
Unidade: 01.01 CÂMARA MUNICIPAL				
DESPESAS ORÇAMENTÁRIAS				
3.0.00.00.00.00.00.00	DESPESAS CORRENTES			453.725,00
3.1.00.00.00.00.00.00	PESSOAL E ENCARGOS SOCIAIS		316.925,00	
3.1.90.00.00.00.00.00	APLICAÇÕES DIRETAS		316.925,00	
3.1.90.01.00.00.00.00	Aposentadorias e Reformas	44.075,00		
3.1.90.11.00.00.00.00	VENCIMENTOS E VANTAGENS FIXAS - PESSOAL CIVIL	218.025,00		
3.1.90.13.00.00.00.00	OBRIGAÇÕES PATRONAIS	54.825,00		
3.3.00.00.00.00.00.00	OUTRAS DESPESAS CORRENTES		136.800,00	
3.3.90.00.00.00.00.00	APLICAÇÕES DIRETAS		136.800,00	
3.3.90.30.00.00.00.00	Material de Consumo	31.500,00		
3.3.90.33.00.00.00.00	Passagens e Despesas com Locomoção	3.225,00		
3.3.90.35.00.00.00.00	Serviços de Consultoria	1.500,00		
3.3.90.36.00.00.00.00	Outros Serviços de Terceiros - Pessoa Física	32.575,00		
3.3.90.39.00.00.00.00	Outros Serviços de Terceiros - Pessoa Jurídica	68.000,00		
4.0.00.00.00.00.00.00	DESPESAS DE CAPITAL			17.200,00
4.4.00.00.00.00.00.00	INVESTIMENTOS		17.200,00	
4.4.90.00.00.00.00.00	APLICAÇÕES DIRETAS		17.200,00	
4.4.90.52.00.00.00.00	Equipamentos e Material Permanente	17.200,00		
Total das despesas:				470.925,00
Total da unidade:				470.925,00
Total do órgão:				470.925,00
Total da entidade:				470.925,00
Total geral:				13.100.850,00

Estado de São Paulo
PREFEITURA MUNICIPAL DE NATIVIDADE DA SERRA

LEI ORÇAMENTÁRIA ANUAL 2010

Programa de Trabalho de Governo (Anexo 6 da Lei nº 4.320/64)

Código	Especificação	Projetos	Atividades	Operações Especiais	Total
Entidade: 1 PREFEITURA MUNICIPAL DE NATIVIDADE DA SERRA					
Órgão: 01.00 GABINETE DO PREFEITO					
Unidade: 01.01 GABINETE DO PREFEITO E DEPENDÊNCIAS					
04	Administração				
04.121	Planejamento e Orçamento	1.000,00	325.941,00		325.941,00
04.121.2	PROMOÇÃO DE GESTÕES ADM. E DE RECURSOS HUMANOS	1.000,00	325.941,00		325.941,00
04.121.2.1.001	MÓVEIS E EQUIPAMENTOS DESTINADOS AO INCREMENTO DE ATEND. DO GABINETE E DEPENDI	1.000,00			1.000,00
04.121.2.2.001	MANUTENÇÃO DAS AÇÕES ADMINISTRATIVAS DO GABINETE DO PREFEITO	1.000,00	325.941,00		325.941,00
Unidade: 01.02 JUNTA DO SERVIÇO MILITAR					
05	Defesa Nacional				
05.153	Defesa Terrestre		17.630,00		17.630,00
05.153.2	PROMOÇÃO DE GESTÕES ADM. E DE RECURSOS HUMANOS		17.630,00		17.630,00
05.153.2.2.002	MANUTENÇÃO DAS AÇÕES DE DEFESA E SEGURANÇA		17.630,00		17.630,00
Órgão: 02.00 SERVIÇO DE ADMINISTRAÇÃO					
Unidade: 02.01 SETOR DE ADMINISTRAÇÃO GERAL					
04	Administração				
04.121	Planejamento e Orçamento	18.275,00	721.325,00	449.537,00	1.189.137,00
04.121.2	PROMOÇÃO DE GESTÕES ADM. E DE RECURSOS HUMANOS	18.275,00	721.325,00	47.837,00	787.437,00
04.121.2.0.001	OPERAÇÕES ESPECIAIS				
04.121.2.1.002	MÓVEIS, EQUIPAMENTOS E MATERIAIS PARA ADMINISTRAÇÃO GERAL	18.275,00	721.325,00	47.837,00	787.437,00
04.121.2.1.003	AQUISIÇÃO DE IMÓVEIS E DESAPROPRIações	18.275,00	721.325,00	47.837,00	787.437,00
04.121.2.2.003	MANUTENÇÃO DE GESTÕES ADMINISTRATIVAS E RECURSOS HUMANOS	16.125,00		47.837,00	63.962,00
		2.150,00	721.325,00		723.475,00
Unidade: 02.02 SETOR DE ASSISTÊNCIA E PREVIDÊNCIA					
04	Administração				
04.121	Planejamento e Orçamento	0,00	0,00	401.700,00	401.700,00
04.121.2	PROMOÇÃO DE GESTÕES ADM. E DE RECURSOS HUMANOS			401.700,00	401.700,00
04.121.2.0.002	OPERAÇÕES ESPECIAIS			401.700,00	401.700,00

Handwritten signature or mark

Estado de São Paulo

PREFEITURA MUNICIPAL DE NATIVIDADE DA SERRA

LEI ORÇAMENTÁRIA ANUAL 2010

Programa de Trabalho de Governo (Anexo 6 da Lei nº 4.320/64)

Código	Especificação	Projetos	Atividades	Operações Especiais	Total
Entidade: 1	PREFEITURA MUNICIPAL DE NATIVIDADE DA SERRA	920.280,00	10.867.742,00	841.903,00	12.629.925,00
Órgão: 03.00	SERVIÇOS DE FINANÇAS	7.525,00	381.195,00	193.500,00	582.220,00
Unidade: 03.01	SETOR DE FINANÇAS	7.525,00	381.195,00	0,00	388.720,00
04	Administração	7.525,00	381.195,00		388.720,00
04.123	Administração Financeira	7.525,00	381.195,00		388.720,00
04.123.3	PROGRAMAS DE INCREM. DA GESTÃO FAZENDÁRIA E DE FINANÇAS	7.525,00	381.195,00		7.525,00
04.123.3.1.004	PROGRAMAS DE INCREM. DA GESTÃO FAZENDÁRIA PARA A ADMINISTRAÇÃO FINANCEIRA	7.525,00	381.195,00		381.195,00
04.123.3.2.004	MÓVEIS, EQUIPAMENTOS E MATERIAIS PARA A ADMINISTRAÇÃO FINANCEIRA				
	MANUTENÇÃO DOS PROGRAMAS DA GESTÃO FAZENDÁRIA E DE FINANÇAS				
		0,00	0,00	193.500,00	193.500,00
Unidade: 03.02	SETOR DA DÍVIDA PÚBLICA				
04	Administração			193.500,00	193.500,00
04.123	Administração Financeira			193.500,00	193.500,00
04.123.3	PROGRAMAS DE INCREM. DA GESTÃO FAZENDÁRIA E DE FINANÇAS			193.500,00	193.500,00
04.123.3.0.003	OPERAÇÕES ESPECIAIS	751.730,00	3.021.429,00	0,00	3.773.159,00
		670.330,00	1.511.004,00	0,00	2.181.334,00
Órgão: 04.00	SERVIÇOS DE EDUCAÇÃO				
Unidade: 04.01	SETOR DE ENSINO FUNDAMENTAL				
12	Educação				
12.361	Ensino Fundamental - Recursos MDE				
12.361.5	GESTÕES P/ DESEN. HUMANO NAS ÁREAS DE EDUCAÇÃO	670.330,00	1.511.004,00		2.181.334,00
12.361.5.1.005	OBRAS, REFORMAS E ADAPTAÇÕES DE INTERESSE DO DESENVOLVIMENTO DO ENS FUND	670.330,00	1.511.004,00		2.181.334,00
12.361.5.1.006	MÓVEIS E EQUIPAMENTOS DESTINADOS AO DESENVOLVIMENTO DO ENSINO FUNDAMENTAL	670.330,00	1.511.004,00		642.915,00
12.361.5.2.005	MANUTENÇÃO DE GESTÕES PARA O DESENVOLVIMENTO DE ENSINO FUNDAMENTAL	642.915,00			27.415,00
12.361.5.2.006	TRANSPORTE DE ALUNOS - ENSINO FUNDAMENTAL	27.415,00			649.049,00
		77.400,00	1.164.225,00		861.955,00
Unidade: 04.02	SETOR DO FUNDEB				
12	Educação				
12.361	Ensino Fundamental - Recursos MDE				
12.361.5	GESTÕES P/ DESEN. HUMANO NAS ÁREAS DE EDUCAÇÃO	77.400,00	1.164.225,00		1.241.625,00
12.361.5.1.007	OBRAS, REFORMAS E ADAPTAÇÕES DE INTERESSE DO DESENVOLVIMENTO DO ENSINO BÁSICO - FUNDEB	77.400,00	1.164.225,00		1.241.625,00
12.361.5.1.008	MÓVEIS E EQUIPAMENTOS DESTINADOS AO DESENVOLVIMENTO DO ENSINO BÁSICO - FUNDEB	77.400,00	1.164.225,00		2.150,00
12.361.5.2.007	MANUTENÇÃO DE GESTÕES PARA O DESENVOLVIMENTO NA ÁREA DE ENSINO BÁSICO - FUNDE	75.250,00			75.250,00
12.361.5.2.008	MANUTENÇÃO DE GESTÕES PARA O DESENVOLVIMENTO NA ÁREA DE ENSINO BÁSICO - FUNDE				768.625,00
12.361.5.2.009	TRANSPORTE DE ALUNOS - FUNDEB 40%				139.427,00
					258.173,00

Estado de São Paulo
PREFEITURA MUNICIPAL DE NATIVIDADE DA SERRA

LEI ORÇAMENTÁRIA ANUAL 2010

Programa de Trabalho de Governo (Anexo 8 da Lei nº 4.320/64)

Código	Especificação	Projetos	Atividades	Operações Especiais	Total
Entidade: 1	PREFEITURA MUNICIPAL DE NATIVIDADE DA SERRA	920.280,00	10.867.742,00	841.903,00	12.629.925,00
Órgão: 04.00	SERVIÇOS DE EDUCAÇÃO	751.730,00	3.021.429,00	0,00	3.773.159,00
Unidade: 04.03	SETOR DE ENSINO INFANTIL	0,00	32.835,00	0,00	32.835,00
12	Educação		32.835,00		32.835,00
12.365	Educação Infantil		32.835,00		32.835,00
12.365.5	GESTÕES P/ DESEN. HUMANO NAS ÁREAS DE EDUCAÇÃO		32.835,00		32.835,00
12.365.5.2.010	MANUTENÇÃO DE GESTÕES PARA DESENVOLVIMENTO DE ENSINO INFANTIL		32.835,00		32.835,00
Unidade: 04.04	SETOR DE ENSINO ESPECIAL	0,00	8.000,00	0,00	8.000,00
12	Educação		8.000,00		8.000,00
12.367	Educação Especial		8.000,00		8.000,00
12.367.5	GESTÕES P/ DESEN. HUMANO NAS ÁREAS DE EDUCAÇÃO		8.000,00		8.000,00
12.367.5.2.011	MANUTENÇÃO DE GESTÕES PARA O DESENVOLVIMENTO DE ENSINO FUNDAMENTAL		8.000,00		8.000,00
Unidade: 04.06	SETOR DE MERENDA ESCOLAR	4.000,00	305.365,00	0,00	309.365,00
12	Educação	4.000,00	305.365,00		309.365,00
12.306	Alimentação e Nutrição	4.000,00	305.365,00		309.365,00
12.306.5	GESTÕES P/ DESEN. HUMANO NAS ÁREAS DE EDUCAÇÃO	4.000,00	305.365,00		309.365,00
12.306.5.1.009	EQUIPAMENTOS E UTENSÍLIOS DESTINADOS A MERENDA ESCOLAR	4.000,00			4.000,00
12.306.5.2.012	MANUTENÇÃO DE AÇÕES DESTINADAS A MERENDA ESCOLAR		305.365,00		305.365,00
Órgão: 05.00	SERVIÇOS DE SAÚDE	31.025,00	2.723.107,00	0,00	2.754.132,00
Unidade: 05.01	FUNDO MUNICIPAL DE SAÚDE	31.025,00	2.370.830,00	0,00	2.401.855,00
10	Saúde	31.025,00	2.370.830,00		2.401.855,00
10.301	Atenção Básica	31.025,00	2.370.830,00		2.401.855,00
10.301.6	PROG. DEST. DESENV. SUST. QUALID DE VIDA E SAÚDE	31.025,00			3.150,00
10.301.6.1.010	ORBRAS, REFORMAS E CONSTRUÇÕES DE INTERESSE DOS SERVIÇOS QUALIDADE DE VIDA E SA	27.875,00			27.875,00
10.301.6.1.011	EQUIPAMENTOS, MÓVEIS E UTENSÍLIOS DESTINADOS AO SERVIÇOS QUALIDADE DE VIDA E SAL				2.079.505,00
10.301.6.2.013	MANUTENÇÃO DE AÇÕES RELACIONADAS COM DESENV SUSTENTAVEL, QUALIDADE DE VIDA, F		2.079.505,00		291.325,00
10.301.6.2.014	MANUTENÇÃO DE AÇÕES RELACIONADAS A QUALIDADE DE VIDA E SAÚDE - PSF		291.325,00		
Unidade: 05.02	SETOR DE SANEAMENTO E PROTEÇÃO AO MEIO AMBIENTE	0,00	352.277,00	0,00	352.277,00
17	Saneamento		352.277,00		352.277,00
17.512	Saneamento Básico Urbano		352.277,00		352.277,00
17.512.5	PROG. DEST. DESENV. SUST. QUALID DE VIDA E SAÚDE		352.277,00		352.277,00

Estado de São Paulo
PREFEITURA MUNICIPAL DE NATIVIDADE DA SERRA
 LEI ORÇAMENTÁRIA ANUAL 2010
 Programa de Trabalho de Governo (Anexo 6 da Lei nº 4.320/64)

Código	Especificação	Projetos	Atividades	Operações Especiais	Total
Entidade: 1	PREFEITURA MUNICIPAL DE NATIVIDADE DA SERRA	930.280,00	10.867.742,00	841.903,00	12.629.925,00
Órgão: 05.00	SERVIÇOS DE SAÚDE	31.025,00	2.723.107,00	0,00	2.754.132,00
Unidade: 05.02	SETOR DE SANEAMENTO E PROTEÇÃO AO MEIO AMBIENTE	0,00	352.277,00	0,00	352.277,00
17	Saneamento		352.277,00		352.277,00
17.512	Saneamento Básico Urbano		352.277,00		352.277,00
17.512.6	PROG. DEST. DESENV. SUST., QUALID DE VIDA E SAÚDE		352.277,00		352.277,00
17.512.6 .2.015	MANUTENÇÃO DAS AÇÕES RELACIONADAS A QUALIDADE DE VIDA E SAÚDE.		352.277,00		352.277,00
Órgão: 06.00	SERVIÇOS DE PROMOÇÃO SOCIAL	4.300,00	371.270,00	0,00	375.570,00
Unidade: 06.01	FUNDO MUNICIPAL DE SOLIDARIEDADE	0,00	2.150,00	0,00	2.150,00
08	Assistência Social		2.150,00		2.150,00
08.244	Assistência Comunitária		2.150,00		2.150,00
08.244.7	IMPLEMENTO DAS AÇÕES DESTINADOS AO DESEN. SOCIAL E SOLID		2.150,00		2.150,00
08.244.7 .2.016	MANUTENÇÃO DE AÇÕES DESTINADAS AO DESENV. SOCIAL E SOLIDARIEDADE		2.150,00		2.150,00
Unidade: 06.02	FUNDO MUNICIPAL DE ASSISTÊNCIA SOCIAL	1.075,00	192.425,00	0,00	193.500,00
08	Assistência Social		192.425,00		193.500,00
08.244	Assistência Comunitária		192.425,00		193.500,00
08.244.7	IMPLEMENTO DAS AÇÕES DESTINADOS AO DESEN. SOCIAL E SOLID		192.425,00		193.500,00
08.244.7 .1.012	EQUIPAMENTOS, MÓVEIS E UTENSÍLIOS DESTINADOS AO FUNDO MUNICIPAL DE ASSIST. SOCIAL		192.425,00		193.500,00
08.244.7 .2.017	MANUTENÇÃO DE AÇÕES DESTINADAS AO DESENV. DA ASSISTÊNCIA SOCIAL		192.425,00		192.425,00
Unidade: 06.03	FUNDO MUNICIPAL DOS DIREITOS DA CRIANÇA	0,00	39.100,00	0,00	39.100,00
06	Assistência Social		39.100,00		39.100,00
06.243	Assistência à Criança e ao Adolescente		39.100,00		39.100,00
06.243.7	IMPLEMENTO DAS AÇÕES DESTINADOS AO DESEN. SOCIAL E SOLID		39.100,00		39.100,00
06.243.7 .2.018	MANUTENÇÃO DE AÇÕES DESTINADAS AO ATENDIMENTO E DESENV. DA CRIANÇA E ADOLESCI		39.100,00		39.100,00
Unidade: 06.04	CENTRO DE REFERÊNCIA DE ASSISTÊNCIA SOCIAL	3.225,00	137.595,00	0,00	140.820,00
06	Assistência Social		137.595,00		140.820,00
06.244	Assistência Comunitária		137.595,00		140.820,00
06.244.7	IMPLEMENTO DAS AÇÕES DESTINADOS AO DESEN. SOCIAL E SOLID		137.595,00		140.820,00
06.244.7 .1.013	EQUIPAMENTOS, MÓVEIS E UTENSÍLIOS DESTINADOS AO CENTRO DE REFERÊNCIA DE ASSIST.		137.595,00		140.820,00
06.244.7 .2.019	MANUTENÇÃO DE AÇÕES DESTINADAS AO CENTRO DE REFERÊNCIA DE ASSISTÊNCIA SOCIAL		137.595,00		137.595,00

Estado de São Paulo
PREFEITURA MUNICIPAL DE NATIVIDADE DA SERRA
LEI ORÇAMENTÁRIA ANUAL 2010

Programa de Trabalho de Governo (Anexo 6 da Lei nº 4.320/64)

Código	Especificação	Projetos	Atividades	Operações Especiais	Total
Entidade: 1	PREFEITURA MUNICIPAL DE NATIVIDADE DA SERRA	920.280,00	10.857.742,00	841.903,00	12.829.925,00
Órgão: 07.00	SERVIÇOS DE ESTRADAS E RODAGEM	43.000,00	1.071.620,00	0,00	1.114.620,00
Unidade: 07.01	S.E.R.M.	43.000,00	1.071.620,00	0,00	1.114.620,00
26	Transporte	43.000,00	1.071.620,00		1.114.620,00
26.782	Transporte Rodoviário	43.000,00	1.071.620,00		1.114.620,00
26.782.8	DESENV DE AÇÕES DESTINADAS A INFRAESTRUTURA DO S.E.R.M	43.000,00	1.071.620,00		1.114.620,00
26.782.8.1.014	CONSTRUÇÕES E OBRAS DESTINADAS A INFRAESTRUTURA DE ESTRADAS DA REDE MUNICIPAL	16.125,00			16.125,00
26.782.8.1.015	AQUISIÇÃO DE MÁQUINAS E EQUIPAMENTOS DESTINADOS A INFRAESTRUTURA DE ESTRADAS	26.875,00			26.875,00
26.782.8.2.020	MANUTENÇÃO DE AÇÕES DESTINADAS OBRAS DE INFRAESTRUTURA DE ESTRADAS MUNICIPAL	1.071.620,00			1.071.620,00
Órgão: 08.00	SERVIÇOS MUNICIPAIS	38.700,00	1.640.665,00	0,00	1.679.365,00
Unidade: 08.01	SETOR DE SERVIÇOS URBANOS	38.700,00	1.640.665,00	0,00	1.679.365,00
15	Urbanismo	38.700,00	1.640.665,00		1.679.365,00
15.452	Serviços Urbanos	38.700,00	1.640.665,00		1.679.365,00
15.452.9	PROGRAMAS DEST AO DESENV URBANO E INFRAESTRUTURA	38.700,00	1.640.665,00		1.679.365,00
15.452.9.1.016	CONSTRUÇÕES E OBRAS DESTINADAS A DESENVOLVIMENTO E INFRAESTRUTURA MUNICIPAL	22.575,00			22.575,00
15.452.9.1.017	AQUISIÇÃO DE MÁQUINAS E EQUIPAMENTOS DESTINADOS A INFRAESTRUTURA MUNICIPAL	16.125,00			16.125,00
15.452.9.2.021	MANUTENÇÃO DE AÇÕES DESTINADAS AO DESENVOLVIMENTO URBANO E INFRAESTRUTURA	1.640.665,00			1.640.665,00
Órgão: 09.00	SERVIÇOS DE ESPORTE E RECREAÇÃO	22.575,00	192.700,00	0,00	215.275,00
Unidade: 09.01	SETOR DE ESPORTES COMUNITÁRIOS	22.575,00	192.700,00	0,00	215.275,00
27	Desporto e Lazer	22.575,00	192.700,00		215.275,00
27.812	Desporto Comunitário	22.575,00	192.700,00		215.275,00
27.812.10	GESTÕES DESTINADAS AO ESPORTE E LAZER	22.575,00	192.700,00		215.275,00
27.812.10.1.018	CONSTRUÇÕES E OBRAS DESTINADAS A INFRAESTRUTURA DE QUADRAS POLIESPORTIVAS	22.575,00			22.575,00
27.812.10.1.019	AQUISIÇÃO DE MÁQUINAS E EQUIPAMENTOS DESTINADO A ATIVIDADES ESPORTIVAS E DE REC	22.575,00			22.575,00
27.812.10.2.022	MANUTENÇÃO DE AÇÕES DESTINADAS AO INCENTIVO DO DESPORTO E LAZER	1.075,00			1.075,00
		21.500,00	192.700,00		215.275,00
Órgão: 10.00	SERVIÇOS DE CULTURA E TURISMO	0,00	38.625,00	0,00	38.625,00
Unidade: 10.01	SETOR DE CULTURA	0,00	38.625,00	0,00	38.625,00
13	Cultura		38.625,00		38.625,00
13.392	Difusão Cultural		38.625,00		38.625,00
13.392.11	GESTÕES DESTINADAS A CULTURA E TURISMO		38.625,00		38.625,00
13.392.11.2.023	MANUTENÇÃO DE AÇÕES DESTINADAS A CULTURA		38.625,00		38.625,00

Estado de São Paulo
PREFEITURA MUNICIPAL DE NATIVIDADE DA SERRA

LEI ORÇAMENTÁRIA ANUAL 2010

Programa de Trabalho de Governo - Demonstrativo de Funções, Subfunções e Programas, por Projetos, Atividades e Operações Especiais (Anexo 7 da Lei nº 4.320/64)

Código	Especificação	Projetos	Atividades	Operações Especiais	Total
01	Legislativa	17.200,00	453.725,00		470.925,00
01.031	Ação Legislativa	17.200,00	453.725,00		470.925,00
01.031.1	GESTÕES VOLTADAS P/ O DESENV. E INV. DO PROC. LEGISLATIVO	17.200,00	453.725,00		470.925,00
04	Administração	26.800,00	1.428.461,00	943.037,00	2.098.298,00
04.121	Planejamento e Orçamento	19.275,00	1.047.296,00	448.537,00	1.516.078,00
04.121.2	PROMOÇÃO DE GESTÕES ADM. E DE RECURSOS HUMANOS	19.275,00	1.047.296,00	448.537,00	1.516.078,00
04.123	Administração Financeira	7.525,00	381.165,00	193.500,00	582.220,00
04.123.3	PROGRAMAS DE INCREM. DA GESTÃO FAZENDÁRIA E DE FINANÇAS	7.525,00	381.165,00	193.500,00	582.220,00
05	Defesa Nacional		17.630,00		17.630,00
05.153	Defesa Terrestre		17.630,00		17.630,00
05.153.2	PROMOÇÃO DE GESTÕES ADM. E DE RECURSOS HUMANOS		17.630,00		17.630,00
08	Assistência Social	4.300,00	371.270,00		375.570,00
08.243	Assistência à Criança e ao Adolescente		39.100,00		39.100,00
08.243.7	IMPLEMENTO DAS AÇÕES DESTINADAS AO DESEN. SOCIAL E SOLID		39.100,00		39.100,00
08.244	Assistência Comunitária	4.300,00	332.170,00		336.470,00
08.244.7	IMPLEMENTO DAS AÇÕES DESTINADAS AO DESEN. SOCIAL E SOLID	4.300,00	332.170,00		336.470,00
10	Saúde	31.025,00	2.370.830,00		2.401.855,00
10.301	Atenção Básica	31.025,00	2.370.830,00		2.401.855,00
10.301.6	PROG. DEST. DESENV. SUST. QUALID DE VIDA E SAÚDE	31.025,00	2.370.830,00		2.401.855,00
12	Educação	751.730,00	3.021.429,00		3.773.159,00
12.306	Alimentação e Nutrição	4.000,00	305.365,00		309.365,00
12.306.5	GESTÕES P/ DESEN. HUMANO NAS ÁREAS DE EDUCAÇÃO	4.000,00	305.365,00		309.365,00
12.361	Ensino Fundamental - Recursos MDE	747.730,00	2.675.229,00		3.422.959,00
12.361.5	GESTÕES P/ DESEN. HUMANO NAS ÁREAS DE EDUCAÇÃO	747.730,00	2.675.229,00		3.422.959,00
12.365	Educação Infantil		32.835,00		32.835,00
12.365.5	GESTÕES P/ DESEN. HUMANO NAS ÁREAS DE EDUCAÇÃO		32.835,00		32.835,00
12.367	Educação Especial		8.000,00		8.000,00
12.367.5	GESTÕES P/ DESEN. HUMANO NAS ÁREAS DE EDUCAÇÃO		8.000,00		8.000,00
13	Cultura		26.800,00		26.800,00
13.392	Difusão Cultural		26.800,00		26.800,00
13.392.11	GESTÕES DESTINADAS A CULTURA E TURISMO		26.800,00		26.800,00

Estado de São Paulo
PREFEITURA MUNICIPAL DE NATIVIDADE DA SERRA

LEI ORÇAMENTÁRIA ANUAL 2010

Programa de Trabalho de Governo - Demonstrativo de Funções, Subfunções e Programas, por Projetos, Atividades e Operações Especiais (Anexo 7 da Lei nº 4.320/64)

Código	Especificação	Projetos	Atividades	Operações Especiais	Total
13	Cultura		26.800,00		26.800,00
13.392	Difusão Cultural		26.800,00		26.800,00
13.392.11	GESTÕES DESTINADAS A CULTURA E TURISMO		26.800,00		26.800,00
15	Urbanismo	38.700,00	1.640.665,00		1.679.365,00
15.452	Serviços Urbanos	38.700,00	1.640.665,00		1.679.365,00
15.452.9	PROGRAMAS DEST AO DESENV URBANO E INFRAESTRUTURA	38.700,00	1.640.665,00		1.679.365,00
17	Saneamento		352.277,00		352.277,00
17.512	Saneamento Básico Urbano		352.277,00		352.277,00
17.512.5	PROG. DEST. DESENV. SUST. QUALID DE VIDA E SAÚDE		352.277,00		352.277,00
20	Agricultura	2.150,00	362.235,00		364.385,00
20.606	Extensão Rural	2.150,00	362.235,00		364.385,00
20.606.12	IMPLEMENTAÇÃO E INCENTIVO À PRODUÇÃO RURAL	2.150,00	362.235,00		364.385,00
23	Comércio e Serviços		11.825,00		11.825,00
23.695	Turismo		11.825,00		11.825,00
23.695.11	GESTÕES DESTINADAS A CULTURA E TURISMO		11.825,00		11.825,00
26	Transporte	43.000,00	1.071.620,00		1.114.620,00
26.782	Transporte Rodoviário	43.000,00	1.071.620,00		1.114.620,00
26.782.8	DESENV DE AÇÕES DESTINADAS A INFRAESTRUTURA DO S.E.R.M.	43.000,00	1.071.620,00		1.114.620,00
27	Desporto e Lazer	22.575,00	192.700,00		215.275,00
27.812	Desporto Comunitário	22.575,00	192.700,00		215.275,00
27.812.10	GESTÕES DESTINADAS AO ESPORTE E LAZER	22.575,00	192.700,00		215.275,00
99	Reserva de Contingência			198.866,00	198.866,00
99.999	Reserva de Contingência			198.866,00	198.866,00
99.999.13	RESERVA DE CONTINGÊNCIA			198.866,00	198.866,00
	Total:	937.480,00	11.321.467,00	841.903,00	13.100.850,00
	Total geral:	937.480,00	11.321.467,00	841.903,00	13.100.850,00

Handwritten signature or mark

Estado de São Paulo
PREFEITURA MUNICIPAL DE NATIVIDADE DA SERRA
 LEI ORÇAMENTARIA ANUAL

Demonstrativo da Despesa por Órgãos e Funções (Anexo 9 da Lei nº 4.320/64)

Órgão	Entidade: 1 - PREFEITURA MUNICIPAL DE NATIVIDADE DA SERRA						
	Funções	Legislativa	Judiciária	Essencial à Justiça	Administração	Defesa Nacional	Segurança Pública
01.00 - GABINETE DO PREFEITO	0,00	0,00	0,00	0,00	326.941,00	17.830,00	0,00
02.00 - SERVIÇO DE ADMINISTRAÇÃO	0,00	0,00	0,00	0,00	1.188.137,00	0,00	0,00
03.00 - SERVIÇOS DE FINANÇAS	0,00	0,00	0,00	0,00	582.220,00	0,00	0,00
04.00 - SERVIÇOS DE EDUCAÇÃO	0,00	0,00	0,00	0,00	0,00	0,00	0,00
05.00 - SERVIÇOS DE SAÚDE	0,00	0,00	0,00	0,00	0,00	0,00	0,00
06.00 - SERVIÇOS DE PROMOÇÃO SOCIAL	0,00	0,00	0,00	0,00	0,00	0,00	0,00
07.00 - SERVIÇOS DE ESTRADAS E RODAGEM	0,00	0,00	0,00	0,00	0,00	0,00	0,00
08.00 - SERVIÇOS MUNICIPAIS	0,00	0,00	0,00	0,00	0,00	0,00	0,00
09.00 - SERVIÇOS DE ESPORTE E RECREAÇÃO	0,00	0,00	0,00	0,00	0,00	0,00	0,00
10.00 - SERVIÇOS DE CULTURA E TURISMO	0,00	0,00	0,00	0,00	0,00	0,00	0,00
11.00 - SERVIÇOS DE AGRICULTURA	0,00	0,00	0,00	0,00	0,00	0,00	0,00
12.00 - RESEVA DE CONTINGÊNCIA	0,00	0,00	0,00	0,00	2.088.298,00	17.830,00	0,00
Total:	0,00	0,00	0,00	0,00	2.088.298,00	17.830,00	0,00

Handwritten signature or mark

Estado de São Paulo
PREFEITURA MUNICIPAL DE NATIVIDADE DA SERRA

LEI ORÇAMENTARIA ANUAL

Demonstrativo da Despesa por Órgãos e Funções (Anexo 9 da Lei nº 4.320/64)

Entidade: 1 - PREFEITURA MUNICIPAL DE NATIVIDADE DA SERRA	Órgão	Funções	Relações Externas	Assistência Social	Previdência Social	Saúde	Trabalho	Educação
	01.00 - GABINETE DO PREFEITO		0,00	0,00	0,00	0,00	0,00	0,00
	02.00 - SERVIÇO DE ADMINISTRAÇÃO		0,00	0,00	0,00	0,00	0,00	0,00
	03.00 - SERVIÇOS DE FINANÇAS		0,00	0,00	0,00	0,00	0,00	3.773.159,00
	04.00 - SERVIÇOS DE EDUCAÇÃO		0,00	0,00	0,00	2.401.855,00	0,00	0,00
	05.00 - SERVIÇOS DE SAÚDE		0,00	375.570,00	0,00	0,00	0,00	0,00
	06.00 - SERVIÇOS DE PROMOÇÃO SOCIAL		0,00	0,00	0,00	0,00	0,00	0,00
	07.00 - SERVIÇOS DE ESTRADAS E RODAGEM		0,00	0,00	0,00	0,00	0,00	0,00
	08.00 - SERVIÇOS MUNICIPAIS		0,00	0,00	0,00	0,00	0,00	0,00
	09.00 - SERVIÇOS DE ESPORTE E RECREAÇÃO		0,00	0,00	0,00	0,00	0,00	0,00
	10.00 - SERVIÇOS DE CULTURA E TURISMO		0,00	0,00	0,00	0,00	0,00	0,00
	11.00 - SERVIÇOS DE AGRICULTURA		0,00	0,00	0,00	0,00	0,00	0,00
	12.00 - RESEVA DE CONTINGÊNCIA		0,00	375.570,00	0,00	2.401.855,00	0,00	3.773.159,00
	Total:		0,00	375.570,00	0,00	2.401.855,00	0,00	3.773.159,00

Handwritten signature

Estado de São Paulo
PREFEITURA MUNICIPAL DE NATIVIDADE DA SERRA

LEI ORÇAMENTÁRIA ANUAL

Demonstrativo da Despesa por Órgãos e Funções (Anexo 9 da Lei nº 4.320/64)

Órgão	Entidade: 1 - PREFEITURA MUNICIPAL DE NATIVIDADE DA SERRA									
	Funções	Cultura	Direitos da Cidadania	Urbanismo	Habituação	Saneamento	Gestão Ambiental			
01.00 - GABINETE DO PREFEITO	0,00	0,00	0,00	0,00	0,00	0,00	0,00	0,00	0,00	0,00
02.00 - SERVIÇO DE ADMINISTRAÇÃO	0,00	0,00	0,00	0,00	0,00	0,00	0,00	0,00	0,00	0,00
03.00 - SERVIÇOS DE FINANÇAS	0,00	0,00	0,00	0,00	0,00	0,00	0,00	0,00	0,00	0,00
04.00 - SERVIÇOS DE EDUCAÇÃO	0,00	0,00	0,00	0,00	0,00	352.277,00	0,00	0,00	0,00	0,00
05.00 - SERVIÇOS DE SAÚDE	0,00	0,00	0,00	0,00	0,00	0,00	0,00	0,00	0,00	0,00
06.00 - SERVIÇOS DE PROMOÇÃO SOCIAL	0,00	0,00	0,00	0,00	0,00	0,00	0,00	0,00	0,00	0,00
07.00 - SERVIÇOS DE ESTRADAS E RODAGEM	0,00	0,00	0,00	1.679.365,00	0,00	0,00	0,00	0,00	0,00	0,00
08.00 - SERVIÇOS MUNICIPAIS	0,00	0,00	0,00	0,00	0,00	0,00	0,00	0,00	0,00	0,00
09.00 - SERVIÇOS DE ESPORTE E RECREAÇÃO	26.800,00	0,00	0,00	0,00	0,00	0,00	0,00	0,00	0,00	0,00
10.00 - SERVIÇOS DE CULTURA E TURISMO	0,00	0,00	0,00	0,00	0,00	0,00	0,00	0,00	0,00	0,00
11.00 - SERVIÇOS DE AGRICULTURA	0,00	0,00	0,00	0,00	0,00	0,00	0,00	0,00	0,00	0,00
12.00 - RESEVA DE CONTINGÊNCIA	26.800,00	0,00	0,00	1.679.365,00	0,00	352.277,00	0,00	0,00	0,00	0,00
Total:										

[Handwritten signature]

Estado de São Paulo
PREFEITURA MUNICIPAL DE NATIVIDADE DA SERRA

LEI ORÇAMENTÁRIA ANUAL

Demonstrativo da Despesa por Órgãos e Funções (Anexo 9 da Lei nº 4.320/64)

Órgão	Funções	Ciência e Tecnologia	Agricultura	Organização Agrária	Indústria	Comércio e Serviços	Comunicações
01.00 - GABINETE DO PREFEITO		0,00	0,00	0,00	0,00	0,00	0,00
02.00 - SERVIÇO DE ADMINISTRAÇÃO		0,00	0,00	0,00	0,00	0,00	0,00
03.00 - SERVIÇOS DE FINANÇAS		0,00	0,00	0,00	0,00	0,00	0,00
04.00 - SERVIÇOS DE EDUCAÇÃO		0,00	0,00	0,00	0,00	0,00	0,00
05.00 - SERVIÇOS DE SAÚDE		0,00	0,00	0,00	0,00	0,00	0,00
06.00 - SERVIÇOS DE PROMOÇÃO SOCIAL		0,00	0,00	0,00	0,00	0,00	0,00
07.00 - SERVIÇOS DE ESTRADAS E RODAGEM		0,00	0,00	0,00	0,00	0,00	0,00
08.00 - SERVIÇOS MUNICIPAIS		0,00	0,00	0,00	0,00	0,00	0,00
09.00 - SERVIÇOS DE ESPORTE E RECREAÇÃO		0,00	0,00	0,00	0,00	11.825,00	0,00
10.00 - SERVIÇOS DE CULTURA E TURISMO		0,00	384.385,00	0,00	0,00	0,00	0,00
11.00 - SERVIÇOS DE AGRICULTURA		0,00	0,00	0,00	0,00	0,00	0,00
12.00 - RESEVA DE CONTINGÊNCIA		0,00	384.385,00	0,00	0,00	11.825,00	0,00
Total:		0,00	384.385,00	0,00	0,00	11.825,00	0,00

Handwritten signature or mark

Estado de São Paulo
PREFEITURA MUNICIPAL DE NATIVIDADE DA SERRA
LEI ORÇAMENTÁRIA ANUAL

Demonstrativo da Despesa por Órgãos e Funções (Anexo 9 da Lei nº 4.320/64)

Entidade: 1 - PREFEITURA MUNICIPAL DE NATIVIDADE DA SERRA		Funções	Energia	Transporte	Desporto e Lazer	Encargos Especiais	Reserva de Contingência	TOTAL
Órgão								
01.00 - GABINETE DO PREFEITO			0,00	0,00	0,00	0,00	0,00	344.571,00
02.00 - SERVIÇO DE ADMINISTRAÇÃO			0,00	0,00	0,00	0,00	0,00	1.189.137,00
03.00 - SERVIÇOS DE FINANÇAS			0,00	0,00	0,00	0,00	0,00	892.220,00
04.00 - SERVIÇOS DE EDUCAÇÃO			0,00	0,00	0,00	0,00	0,00	3.773.159,00
05.00 - SERVIÇOS DE SAÚDE			0,00	0,00	0,00	0,00	0,00	2.754.132,00
06.00 - SERVIÇOS DE PROMOÇÃO SOCIAL			0,00	0,00	0,00	0,00	0,00	375.570,00
07.00 - SERVIÇOS DE ESTRADAS E RODAGEM			0,00	1.114.620,00	0,00	0,00	0,00	1.114.620,00
08.00 - SERVIÇOS MUNICIPAIS			0,00	0,00	0,00	0,00	0,00	1.679.365,00
09.00 - SERVIÇOS DE ESPORTE E RECREAÇÃO			0,00	0,00	215.275,00	0,00	0,00	215.275,00
10.00 - SERVIÇOS DE CULTURA E TURISMO			0,00	0,00	0,00	0,00	0,00	384.385,00
11.00 - SERVIÇOS DE AGRICULTURA			0,00	0,00	0,00	0,00	0,00	198.866,00
12.00 - RESEVA DE CONTINGÊNCIA			0,00	0,00	0,00	0,00	198.866,00	198.866,00
Total:			0,00	1.114.620,00	215.275,00	0,00	198.866,00	12.629.925,00

Handwritten signature or mark

Estado de São Paulo
PREFEITURA MUNICIPAL DE NATIVIDADE DA SERRA
LEI ORÇAMENTÁRIA ANUAL

Demonstrativo da Despesa por Órgãos e Funções (Anexo 9 da Lei nº 4.320/64)

Órgão	Entidade: 2 - CAMARA MUNICIPAL DE NATIVIDADE DA SERRA						Segurança Pública
	Funções	Legislativa	Judiciária	Essencial à Justiça	Administração	Defesa Nacional	
01.00 - CÂMARA MUNICIPAL		470.025,00	0,00	0,00	0,00	0,00	0,00
	Total:	470.025,00	0,00	0,00	0,00	0,00	0,00

Handwritten signature

Estado de São Paulo
PREFEITURA MUNICIPAL DE NATIVIDADE DA SERRA
LEI ORÇAMENTÁRIA ANUAL

Demonstrativo da Despesa por Órgãos e Funções (Anexo 9 da Lei nº 4.320/64)

Órgão	Funções	Relações Externas	Assistência Social	Previdência Social	Saúde	Trabalho	Educação
01.00 - CÂMARA MUNICIPAL		0,00	0,00	0,00	0,00	0,00	0,00
Total:		0,00	0,00	0,00	0,00	0,00	0,00

Handwritten signature or mark

Estado de São Paulo
PREFEITURA MUNICIPAL DE NATIVIDADE DA SERRA

LEI ORÇAMENTÁRIA ANUAL

Demonstrativo da Despesa por Órgãos e Funções (Anexo 9 da Lei nº 4.320/64)

Entidade: 2 - CAMARA MUNICIPAL DE NATIVIDADE DA SERRA							
Órgão	Funções	Cultura	Direitos da Cidadania	Urbanismo	Habituação	Saneamento	Gestão Ambiental
01.00 - CÂMARA MUNICIPAL		0,00	0,00	0,00	0,00	0,00	0,00
Total:		0,00	0,00	0,00	0,00	0,00	0,00

[Handwritten signature]

Estado de São Paulo
PREFEITURA MUNICIPAL DE NATIVIDADE DA SERRA
LEI ORÇAMENTÁRIA ANUAL

Demonstrativo da Despesa por Órgãos e Funções (Anexo 9 da Lei nº 4.320/64)

Entidade: 2 - CÂMARA MUNICIPAL DE NATIVIDADE DA SERRA								
Órgão	Funções	Ciência e Tecnologia	Agricultura	Organização Agrária	Indústria	Comércio e Serviços	Comunicações	
01.00 - CÂMARA MUNICIPAL		0,00	0,00	0,00	0,00	0,00	0,00	
Total:		0,00	0,00	0,00	0,00	0,00	0,00	

[Handwritten signature]

Estado de São Paulo
PREFEITURA MUNICIPAL DE NATIVIDADE DA SERRA

LEI ORÇAMENTÁRIA ANUAL

Demonstrativo da Despesa por Órgãos e Funções (Anexo 9 da Lei nº 4.320/64)

Entidade: 2 - CÂMARA MUNICIPAL DE NATIVIDADE DA SERRA	Órgão	Funções	Energia	Transporte	Desporto e Lazer	Encargos Especiais	Reserva de Contingência	TOTAL
	01.00 - CÂMARA MUNICIPAL		0,00	0,00	0,00	0,00	0,00	470.925,00
		Total:	0,00	0,00	0,00	0,00	0,00	470.925,00
		Total geral:						13.100.850,00

Handwritten signature or mark

Estado de São Paulo
PREFEITURA MUNICIPAL DE NATIVIDADE DA SERRA
LEI ORÇAMENTÁRIA ANUAL 2010
Relatório das Despesas por Órgão, Unidade e Categorias Econômicas

Entidade: CAMARA MUNICIPAL DE NATIVIDADE DA SERRA				470.925,00
Despesas				470.925,00
Órgão / Unidade	Despesas Correntes	Despesas de Capital		Total
CÂMARA MUNICIPAL	453.725,00	17.200,00		470.925,00
CÂMARA MUNICIPAL	453.725,00	17.200,00		470.925,00

PREFEITURA MUNICIPAL DE NATIVIDADE DA SERRA

LEI ORÇAMENTÁRIA ANUAL 2010

Relatório das Despesas por Órgão, Unidade e Categorias Econômicas

Entidade: PREFEITURA MUNICIPAL DE NATIVIDADE DA SERRA

12.629.925,00

Despesas

12.629.925,00

Órgão / Unidade	Despesas Correntes	Despesas de Capital	Total
GABINETE DO PREFEITO	343.571,00	1.000,00	344.571,00
GABINETE DO PREFEITO E DEPENDÊNCIAS	325.941,00	1.000,00	326.941,00
JUNTA DO SERVIÇO MILITAR	17.630,00	0,00	17.630,00
SERVIÇO DE ADMINISTRAÇÃO	1.184.960,00	24.187,00	1.189.137,00
SETOR DE ADMINISTRAÇÃO GERAL	783.250,00	24.187,00	787.437,00
SETOR DE ASSISTÊNCIA E PREVIDÊNCIA	401.700,00	0,00	401.700,00
SERVIÇOS DE FINANÇAS	381.195,00	201.025,00	582.220,00
SETOR DE FINANÇAS	351.195,00	7.525,00	388.720,00
SETOR DA DÍVIDA PÚBLICA	0,00	193.500,00	193.500,00
SERVIÇOS DE EDUCAÇÃO	3.021.429,00	751.730,00	3.773.159,00
SETOR DE ENSINO FUNDAMENTAL	1.511.004,00	670.330,00	2.181.334,00
SETOR DO FUNDEB	1.184.225,00	77.400,00	1.241.625,00
SETOR DE ENSINO INFANTIL	32.835,00	0,00	32.835,00
SETOR DE ENSINO ESPECIAL	8.000,00	0,00	8.000,00
SETOR DE MERENDA ESCOLAR	305.365,00	4.000,00	309.365,00
SERVIÇOS DE SAÚDE	2.723.107,00	31.025,00	2.754.132,00
FUNDO MUNICIPAL DE SAÚDE	2.370.630,00	31.025,00	2.401.655,00
SETOR DE SANEAMENTO E PROTEÇÃO AO MEIO AMBIENTE	352.277,00	0,00	352.277,00
SERVIÇOS DE PROMOÇÃO SOCIAL	371.270,00	4.300,00	375.570,00
FUNDO MUNICIPAL DE SOLIDARIEDADE	2.150,00	0,00	2.150,00
FUNDO MUNICIPAL DE ASSISTÊNCIA SOCIAL	192.425,00	1.075,00	193.500,00
FUNDO MUNICIPAL DOS DIREITOS DA CRIANÇA	39.100,00	0,00	39.100,00
CENTRO DE REFERÊNCIA DE ASSISTÊNCIA SOCIAL	137.595,00	3.225,00	140.820,00
SERVIÇOS DE ESTRADAS E RODAGEM	1.071.620,00	43.000,00	1.114.620,00
S.E.R.M.	1.071.620,00	43.000,00	1.114.620,00
SERVIÇOS MUNICIPAIS	1.640.665,00	38.700,00	1.679.365,00
SETOR DE SERVIÇOS URBANOS	1.640.665,00	38.700,00	1.679.365,00
SERVIÇOS DE ESPORTE E RECREAÇÃO	192.700,00	22.575,00	215.275,00
SETOR DE ESPORTES COMUNITÁRIOS	192.700,00	22.575,00	215.275,00
SERVIÇOS DE CULTURA E TURISMO	38.625,00	0,00	38.625,00
SETOR DE CULTURA	26.800,00	0,00	26.800,00
SETOR DE TURISMO	11.825,00	0,00	11.825,00
SERVIÇOS DE AGRICULTURA	382.235,00	2.150,00	384.385,00
SETOR DE ABASTECIMENTO E EXTENSÃO RURAL	382.235,00	2.150,00	384.385,00
RESEVA DE CONTINGÊNCIA	0,00	0,00	198.866,00
RESERVA DE CONTINGÊNCIA	0,00	0,00	198.866,00
Total Geral:	11.766.092,00	1.136.892,00	13.100.850,00



Prefeitura Municipal de Natividade da Serra

QUADRO DEMONSTRATIVO DA APLICAÇÃO NA SAÚDE - ORÇAMENTO PARA O EXERCÍCIO FINANCEIRO DE 2010

RECEITA DE IMPOSTOS		Valores Arrecadados	Valores a Aplicar (15,00%)	DESPESAS COM SAÚDE		Valores Liquidados Aplicados
1	I.P.T.U.	161.250,00	24.187,50	FUNDO MUNICIPAL DE SAÚDE		634.150,00
2	IRRF Rendimentos do Trabalho	89.225,00	13.383,75	3.0.00.00.00 - DESPESAS CORRENTES		175.225,00
4	I.T.B.I.	103.737,00	15.560,55	3.1.90.11.01-01.310 - Vencimentos e Vantagens Fixas		16.125,00
5	I.S.S.Q.N.	158.025,00	23.703,75	3.1.90.13.01-01.310 - Obrigações Patronais - Servidores		390.250,00
6	Receita Divida Aliva Tributária	90.088,00	12.013,20	3.3.90.14.00-01.310 - Diárias e Adiantamentos		21.345,00
7	Multas e Juros S/ Dívida Aliva de Impostos	24.187,00	3.628,05	3.3.50.43.00-01.310 - Material de Consumo		56.325,00
8	F.P.M.	4.745.000,00	711.750,00	3.3.50.43.00-02.310 - Material de Consumo		96.200,00
9	I.T.R.	12.900,00	1.935,00	3.3.50.43.00-05.310 - Material de Consumo		20.425,00
10	I.C.M.S.	4.975.900,00	746.295,00	3.3.90.32.00-01.310 - Material de Distribuição Gratuita		57.625,00
11	I.C.M.S. Desoneração - LC 87/98	42.000,00	6.300,00	3.3.90.32.00-02.300 - Material de Distribuição Gratuita		391.600,00
12	I.P.I./ESTADO	50.525,00	7.578,75	3.3.90.32.00-01.310 - Material de Distribuição Gratuita		3.225,00
13	I.P.V.A.	179.850,00	26.977,50	3.3.90.36.00-01.310 - Outros Serviços de Terceiros - Pes. Física		7.205,00
				100%		
RECEITA DE CONVENIOS						
1	Rendimentos de Aplicações			3.3.90.36.00-02.310 - Outros Serviços de Terceiros - Pes. Física		161.250,00
2	Saude - PAB fixa	139.500,00	139.500,00	3.3.90.36.00-05.310 - Outros Serviços de Terceiros - Pes. Física		46.075,00
3	Programa Agente Comunitario Saude - PACS	43.930,00	43.930,00	3.3.90.39.00-01.310 - Outros Serv. de Terceiros - Pes. Jurídica		2.560,00
4	Programa Saude Família - PSF	76.800,00	76.800,00	3.3.90.39.00-02.310 - Outros Serv. de Terceiros - Pes. Jurídica		
5	Vigilância Sanitária	8.800,00	8.800,00	3.3.90.39.00-05.310 - Outros Serv. de Terceiros - Pes. Jurídica		
6	Componente Básico da Assist. Farmacêutica	15.000,00	15.000,00	P.S.F. (OSICIP)		
7	Epidemiologia e Controle de Doenças	12.910,00	12.910,00	3.3.50.43.00-02.310 - Subvenções Sociais		51.600,00
8	Outros Programas p/ Transf. Fundo a Fundo	5.000,00	5.000,00	3.3.50.43.00-05.310 - Subvenções Sociais		239.725,00
9	Teto Munic. Média e Alta Complex. Amb. - Mac	42.000,00	42.000,00	4.0.00.00.00 - DESPESAS DE CAPITAL		
10	Programa de Incentivo Saúde Bucal	6.450,00	6.450,00	4.4.90.51.00-01.310 - Obras e Instalações		2.150,00
11	CER - Compensação das Especif. Regionais	54.400,00	54.400,00	4.4.90.51.00-02.300 - Obras e Instalações		500,00
12	Programa PSF Qualls	51.000,00	51.600,00	4.4.90.51.00-05.300 - Obras e Instalações		500,00
13	Programa de Controle de Glicemia	3.225,00	3.225,00	4.4.90.52.00-01.310 - Equipamentos e Material Permanente		26.875,00
14	Programa Sortria São Paulo	30.300,00	30.300,00	4.4.90.52.00-02.300 - Equipamentos e Material Permanente		500,00
14	Convênio da União	3.225,00	3.225,00	4.4.90.52.00-05.300 - Equipamentos e Material Permanente		500,00
15	Convênio do Estado	4.300,00	4.300,00			
TOTAL DE RECEITA DE CONVÊNIOS				497.450,00	VALOR A APLICAR	
TOTAL A APLICAR OBRIGATORIO				2.990.793,06	SOMA	2.491.855,00
VALOR A APLICAR NA SAÚDE				311.191,88	PERCENTUAL APLICADO	17,93%
TOTAL GERAL				2.401.855,00	TOTAL GERAL	2.401.855,00



Prefeitura Municipal de Natividade da Serra

ENSINO GERAL - ORÇAMENTO PARA O EXERCÍCIO FINANCEIRO DE 2010

RECURSOS DO FUNDEB PREVISTOS PARA O EXERCÍCIO		Valor Previsto
Receitas do FUNDEB		1.236.250,00
Rendimentos de Aplicações		5.375,00
TOTAL DA RECEITA DO FUNDEB		1.241.625,00
MÍNIMOS OBRIGATORIOS A APLICAR		
60% COM PROFESSORES E ESPECIAL. DO ENSINO		744.975,00
40% COM OUTRAS DESP. DE ENSINO - MAGISTÉRIO		496.650,00
DESPESAS COM FUNDEB - 60%		ORÇADA
3190.11 - Despesas com Professores e Esp. Ensino		593.400,00
3190.13 - Obrigações Patronais		175.225,00
TOTAL DAS DESPESAS		768.625,00
VALOR APLICADO - OBRIGATORIO 60%		768.625,00
VALOR A APLICAR - MAIOR (60%)		(23.650,00)
PORCENTAGEM PREVISTA		61,90%
OUTRAS DESPESAS A APLICAR - 40%		496.650,00
3190.11 - Vencimentos - Servidores		10.750,00
3190.13 - Obrigações Patronais - Servidores		3.117,00
3390.14 - Diárias - Pessoal Civil		1.935,00
3390.30 - Material de Consumo		64.500,00
3390.32 - Material de Distribuição Gratuita		5.375,00
3390.36 - Outros Serv.Terc. Pessoa Física		220.375,00
3390.39 - Outros Serv.Terc. Pessoa Jurídica		89.548,00
4490.51 - Obras e Instalações		2.150,00
4490.52 - Equipamentos e Material Permanente		75.250,00
VALOR PREVISTO		473.000,00
PORCENTAGEM PREVISTA		38,10%
TOTAL DAS DESPESAS DO FUNDEB		1.241.625,00
DESPESAS DO FUNDEB ELEGÍVEIS NO ENSINO		0,00
ENSINO GERAL		
RECEITAS 25%		
RECEITAS	RECEITA ORÇADA	25%
Receitas Municipais	616.512,00	154.128,00
Transferências da União	4.757.900,00	1.189.475,00
Transferências do Estado	6.247.875,00	1.311.918,75
SOMA - 25%	10.622.087,00	2.655.521,75
RECEITAS DE CONVÊNIOS E OUTROS (100%)		Valor Previsto
Transferências do Salário Educação - QESE		139.200,00
Programa Dinheiro Direto na Escola - PDDE		1.075,00
PNATE - Transporte de Alunos		26.000,00
Convênio do Estado - Construção de Escola		631.625,00
Outros Convênios da União - Educação		10.750,00
Transporte de Alunos - Estado		622.472,00
Outros Convênios do Estado - Educação		8.600,00
SOMA		1.459.722,00
RECEITA DE APLICAÇÕES NO MERCADO FINANCEIRO		Valor Previsto
Receita Rend. Dep. Bancário - MDE		645,00
Receita Rend. Dep. Bancário - ESTADO		12.900,00
Receita Rend. Dep. Bancário - UNIAO		537,00
SOMA		14.082,00
TOTAL		1.473.804,00
DESPESAS ORÇADAS		
DESPESAS PREVISTAS		Valor Previsto
Ensino Fundamental		2.181.334,00
Ensino Infantil		32.835,00
Ensino Especial		8.000,00
Pessoal Merenda - Pessoal Civil e Encargos Sociais		40.313,00
TOTAL		2.262.482,00
MENOS - Desp. Realizadas com Recursos 100%		1.473.804,00
DESPESAS REALIZADAS COM RECURSOS PRÓPRIOS		788.678,00
VALOR RETIDO DO FUNDEB (MENOR RECEITA)		2.001.115,00
TOTAL APLICADO NO ENSINO		2.789.793,00
PERCENTUAL ORÇADO NO ENSINO PARA O EXERCÍCIO DE 2010		26,26%



Prefeitura Municipal de Natividade da Serra

ESTADO DE SÃO PAULO

DEMONSTRATIVO DA PREVISÃO DOS GASTOS COM PESSOAL

(Artigo 22; Artigo 58, § 1º, inciso II e IV e § 2º; da Lei Complementar 101/00; §§ 1º e 2º do Artigo 2º da Lei Federal nº 0717/98)

PROPOSTA ORÇAMENTÁRIA PARA O EXERCÍCIO DE 2010

RECEITA CORRENTE LIQUIDA	EXERCÍCIO DE 2010	
	13.220.440,00	
	R\$	%
Despesas Totais com Pessoal	5.204.258,00	39,37%
Limite Prudencial 95% (parágrafo único - art. 22)	6.782.085,72	51,30%
Limite Legal (art. 20 LRF)	7.139.037,60	54,00%
Excesso a Regularizar - Limite Prudencial	-1.577.827,72	-11,93%
Excesso a Regularizar - Limite Legal	-1.934.779,60	-14,63%



Prefeitura Municipal de Natividade da Serra

FONTES DE FINANCIAMENTO DOS PROGRAMAS GOVERNAMENTAIS METAS MENSIS DE ARRECADAÇÃO

LEI COMPLEMENTAR 101/2000

RECEITAS

Previsão

Atual

EXERCÍCIO DE 2010

CATEGORIAS ECONÔMICAS

Recargas Correntes

Tributárias

Patrimoniais

Industriais

Serviços

Transferências Correntes

Outras Transf. Correntes

Recargas de Capital

Operações de Crédito

Refin. da Dívida Mobiliária

Alienação de Bens

Amortiz. de Empréstimos

Transferências de Capital

Outras Receitas de Capital

PREVISÃO ANUAL

	Previsão Anual	Janeiro	Fevereiro	Março	Abril	Maió	Junho	Julho	Agosto	Setembro	Outubro	Novembro	Dezembro
Recargas Correntes	12.455.575,00	1.000.000,00	1.011.300,00	1.016.370,00	1.020.480,00	1.024.590,00	1.028.700,00	1.032.810,00	1.036.920,00	1.041.030,00	1.045.140,00	1.049.250,00	1.053.360,00
Tributárias	543.197,00	44.703,11	44.107,00	44.304,00	44.703,11	45.102,22	45.501,33	45.900,44	46.300,00	46.700,00	47.100,00	47.500,00	47.900,00
Patrimoniais	31.052,00	7.400,50	7.200,00	7.400,00	7.600,00	7.800,00	8.000,00	8.200,00	8.400,00	8.600,00	8.800,00	9.000,00	9.200,00
Industriais	-	-	-	-	-	-	-	-	-	-	-	-	-
Serviços	-	-	-	-	-	-	-	-	-	-	-	-	-
Transferências Correntes	8.062,00	190,50	654,00	657,00	660,00	663,00	666,00	669,00	672,00	675,00	678,00	681,00	684,00
Outras Transf. Correntes	11.674.509,00	100.019,07	917.070,00	952.010,00	987.010,00	1.022.010,00	1.057.010,00	1.092.010,00	1.127.010,00	1.162.010,00	1.197.010,00	1.232.010,00	1.267.010,00
Recargas de Capital	138.675,00	11.412,00	11.200,00	11.315,00	11.430,00	11.545,00	11.660,00	11.775,00	11.890,00	12.005,00	12.120,00	12.235,00	12.350,00
Operações de Crédito	645.275,00	65.100,11	62.300,10	62.664,48	63.028,86	63.393,24	63.757,62	64.122,00	64.486,38	64.850,76	65.215,14	65.579,52	65.943,90
Refin. da Dívida Mobiliária	-	-	-	-	-	-	-	-	-	-	-	-	-
Alienação de Bens	-	-	-	-	-	-	-	-	-	-	-	-	-
Amortiz. de Empréstimos	-	-	-	-	-	-	-	-	-	-	-	-	-
Transferências de Capital	845.275,00	53.100,13	52.300,10	52.664,48	53.028,86	53.393,24	53.757,62	54.122,00	54.486,38	54.850,76	55.215,14	55.579,52	55.943,90
Outras Receitas de Capital	-	-	-	-	-	-	-	-	-	-	-	-	-
PREVISÃO ANUAL	13.100.850,00	1.070.199,09	1.081.700,00	1.086.750,00	1.091.800,00	1.096.850,00	1.101.900,00	1.106.950,00	1.112.000,00	1.117.050,00	1.122.100,00	1.127.150,00	1.132.200,00

RG

Handwritten signature or initials



Prefeitura Municipal de Natividade da Serra

ESTADO DE SÃO PAULO

PREVISÃO DA RECEITA CORRENTE LÍQUIDA PARA O EXERCÍCIO FINANCEIRO DE 2010

RECEITAS CATEGORIAS ECONÔMICAS	Previsão Anual	EXERCÍCIO DE 2010											
		Janjeiro	Fevereiro	Março	Abril	Maior	Junho	Julho	Agosto	Setembro	Outubro	Novembro	Dezembro
Recitas Correntes	14.456.690,00	409.485,35	417.806,09	447.013,29	431.769,24	464.177,19	404.159,96	450.616,26	413.522,10	464.210,91	451.010,04	449.480,68	531.696,95
Tributárias	943.107,00	11.990,05	12.228,79	13.089,86	12.643,10	13.592,47	11.834,99	12.316,89	12.109,14	11.896,71	13.207,13	13.161,52	15.568,75
Patrimoniais	91.052,00	1.402,93	1.492,05	1.597,12	1.542,62	1.659,45	1.444,01	1.502,80	1.477,46	1.444,22	1.611,43	1.805,06	1.899,58
Industriais	-	-	-	-	-	-	-	-	-	-	-	-	-
Serviços	8.082,00	549,17	559,08	599,49	578,03	621,43	541,09	563,11	563,61	541,16	603,01	601,72	711,78
Transferências Correntes	11.675.704,00	379.987,85	387.652,57	414.842,85	400.690,00	430.771,51	375.073,56	390.344,02	393.791,94	375.129,27	410.559,38	417.113,90	493.403,04
Outras Transf. Correntes	138.675,00	15.485,34	15.774,24	16.695,01	16.308,82	17.533,34	15.286,32	15.907,89	15.619,95	15.268,54	17.038,29	16.077,45	20.062,62
(-) Deduções	-	-	-	-	-	-	-	-	-	-	-	-	-
Transferências do Fundaf	1.236.250,00	98.614,91	98.436,30	106.367,89	101.772,28	109.413,60	95.386,70	99.146,47	97.473,60	96.288,80	106.311,87	106.944,74	125.321,97
PREVISÃO	13.220.440,00	312.840,44	319.170,39	341.845,40	326.986,06	354.763,61	308.893,25	321.409,79	310.040,60	309.916,31	344.796,17	343.516,81	404.384,90

RG

Handwritten signature



Prefeitura Municipal de Natividade da Serra

- ESTADO DE SÃO PAULO -

RELAÇÃO DE PRECATÓRIOS

ORÇAMENTO PARA O EXERCÍCIO FINANCEIRO DE 2010

(ARTIGO 100 § 1º - Constituição federal)

Nº de Ordem	Nº de E.P.	Nº de P.O.	Data	Tipo da Ação	Nº Autos	Via/Comarca	Credor (s) (est)	Valor R\$
00001	2026/03	19080	30/04/03	339091-20	522/99	VARA ÚNICA - PARAIBUNA	SERVENÇ CIVIL SAN S/A - Empresas, Brasileiras de Engenharia - Parcela 07/10 - E.C. 30/02	12.276,61
TOTAL								12.276,61

RESUMO GERAL

TIPO DA AÇÃO	CLASSIFICAÇÃO	VALOR R\$
Ações de Natureza Alimentar	3.3.90.91.10	-
Ações Desapropriatórias e Outras	3.3.90.91.20	12.276,61
Espécies	4.4.90.91.01	-
TOTAL		12.276,61

Handwritten signature

SERVICO TECNICO DE ORÇAMENTO DOS PRECATORIOS
DAS PREFEITURAS E AUTARQUIAS MUNICIPAIS
DEPRE 2.2

2004

INFORMAÇÃO No. 1620/03

PROCESSO EP-00118/97

-NOC -00118/04

DEVEDORA : PREFEITURA MUNICIPAL DE NATIVIDADE DA SERRA

CREADOR(A)(ES) : (SERVEN-CIVILSAN S/A - EMPRESAS ASSOCIADAS DE ENGENHARIA

ASSUNTO: Débitos orçamentários de execução dos precatórios
judiciais - 2004.

Em, 21 de julho de 2003.

1. Em cumprimento às normas de encerramento do período requisitorial, de 02/07/02 a 01/07/03, dos débitos de execução dos precatórios judiciais processados contra a devedora, informamos que foram apurados nas categorias econômicas 339091 e 449091, o total de R\$ 63.969,80

Ações de	339091-10 = R\$	0,00
Natureza Alimentar	339091-20 = R\$	63.969,80
Ações Desapropriatórias e Outras Espécies	449091-01 = R\$	0,00

2. Ressaltamos que, tanto para inclusão orçamentária, quanto para cumprimento dos precatórios, deverão ser observados os termos das Emendas Constitucionais nº 30 de 13/09/00 e nº 37 de 12/06/02, bem como da legislação específica.

3. Em face do exposto, submetemos à v. apreciação superior, o Mapa Orçamentário de Credores, com os precatórios registrados pela ordem de entrada no protocolo do DEPRE, objeto da proposta do Orçamento de 2004, representada pelo montante dos valores atualizados a 19 de julho, constantes das contas de liquidação do débito orçamentário, em cumprimento aos artigos 333, 334 e 336 incisos II e III, do Regimento Interno do Tribunal de Justiça e artigo 72, § 1º das Instruções nº 1 de 13/05/02 da Egrégia Presidência.

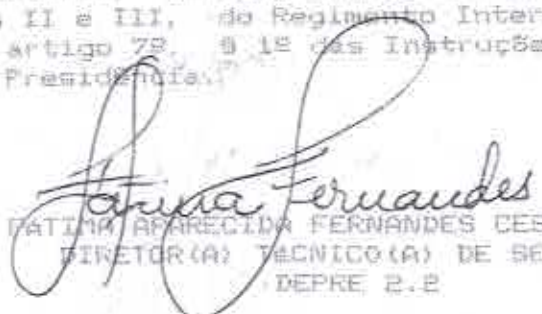
TATIANA APARECIDA FERNANDES CESAR SILVA
DIRETOR(A) TÉCNICO(A) DE SERVIÇO
DEPRE 2.2

TRIBUNAL DE JUSTIÇA - SÃO PAULO

LEI Nº 2.306/2002 - SERVIÇO TÉCNICO DE ORÇAMENTO DOS PRECATORIOS DAS PREFEITURAS E AUTOPSIOS MUNICIPAIS

MAPA ORÇAMENTARIO DE 2004

Período requisitorial de 05/07/02 a 31/07/03

DEVEDORA: PREFEITURA MUNICIPAL DE NATIVIDADE DA BERRA

RESUMO GERAL

Ações de Natureza Alimentar	339091-10 = R\$	0,00
	339091-20 = R\$	63.769,00
Ações Desapropriatórias e Outras Espécies	449091-01 = R\$	0,00
	TOTAL GERAL = R\$	63.769,00

MÁRCIO LUIS DE OLIVEIRA

Neide M. Kondo
NEIDE MATSUOKA KONDO
Contadora-Chefe

Em 21/07/03

Apresentada
NATIMA APARECIDA FERNANDES CESAR SILVA
Diretora Técnica de Serviço
DEPRE E 2

TERMO RESOLUÇÃO DE LICITAÇÃO Nº 001/98 - MUNICÍPIO DE SERRA

01.000.000

OBJETO: LICITAÇÃO PARA CONTRATAÇÃO DE SERVIÇOS DE MANUTENÇÃO E REPARAÇÃO DE VEÍCULOS PÚBLICOS

EMPRESA: SERRA S.A. - RUA DE SERRA, 100 - SERRA - RJ

Período contratual: de 02/07/98 a 01/07/03

(VALORES ESTIMADOS E OUTRAS ESPECIFICAÇÕES)

DEVEDORA: PREFEITURA MUNICIPAL DE MATIJEDE DA SERRA

Item	Descrição	Valor	Valor Contratado	Valor Pago	Valor em Aberto	Total em Aberto
01	MANUTENÇÃO E REPARAÇÃO DE VEÍCULOS PÚBLICOS	2.000.000,00	2.000.000,00	2.000.000,00	0,00	0,00
Subtotal						2.000.000,00
Total em Aberto						2.000.000,00

SERVIÇO DE MANUTENÇÃO E REPARAÇÃO DE VEÍCULOS PÚBLICOS

Sub-Total = R\$ 2.000.000,00
Total em Aberto = R\$ 2.000.000,00

[Handwritten signature]