



LEI NÚMERO 579 DE 29 DE NOVEMBRO DE 2013.

**ESTIMA A RECEITA E FIXA A DESPESA DO
MUNICÍPIO DE "NATIVIDADE DA SERRA"
PARA O EXERCÍCIO FINANCEIRO DE 2014.**

BENEDITO CARLOS DE CAMPOS SILVA, Prefeito Municipal de **NATIVIDADE DA SERRA**, Estado de São Paulo, usando de suas atribuições legais, FAZ SABER que a Câmara Municipal aprovou e ele sanciona e promulga a seguinte lei:

Art. 1º - Fica aprovado o **ORÇAMENTO GERAL** para o exercício financeiro de 2014 do Município de Natividade da Serra - Estado de São Paulo, discriminado pelos anexos integrantes desta Lei, que estima a Receita e fixa a Despesa em **R\$ 21.105.000,00 (Vinte e Um Milhões, Cento e Cinco Mil Reais)**.

Art. 2º - O Orçamento do Município de Natividade da Serra para exercício financeiro de 2014, fixa a Despesa da seguinte forma:

- Prefeitura Municipal de Natividade da Serra em R\$ 20.316.000,00 (Vinte Milhões, Trezentos e Dezesesseis Mil Reais), e
- Câmara Municipal de Natividade da Serra em R\$ 789.000,00 (Setecentos e Oitenta e Nove Mil Reais).

Art. 3º - A Receita será realizada mediante a arrecadação dos Tributos, Rendas, Suprimentos e Outras Receitas Correntes e de Capital, na forma da Legislação em vigor e das especificações constantes dos anexos da Receita, conforme Lei 4.320/64 e Portarias atualizadoras e modificativas, de acordo com o seguinte desdobramento:

RECEITA	21.105.000,00
RECEITAS CORRENTES	19.994.000,00
Receita Tributária	996.000,00
Receita Patrimonial	85.100,00
Receitas de Serviços	1.000,00
Transferências Correntes	18.640.500,00
Outras Receitas Correntes	271.400,00
RECEITAS DE CAPITAL	1.111.000,00
Transferências de Capital	1.111.000,00



Art. 4º - A Despesa dos Poderes Executivo e Legislativo será realizada na forma dos quadros analíticos constantes dos anexos de Despesa integrantes da presente Lei, conforme o que dispõe a Lei 4.320/64 e Portarias atualizadoras e modificativas, sob os seguintes desdobramentos:

1) POR ÓRGÃO DE GOVERNO

DESPESA FIXADA	21.105.000,00
Câmara Municipal	789.000,00
Gabinete do Prefeito	404.000,00
Serviços de Administração	2.168.000,00
Serviços de Finanças	796.000,00
Serviços de Educação	6.819.000,00
Serviços de Saúde e Saneamento	4.409.200,00
Serviços de Promoção Social	882.000,00
Serviços de Estradas de Rodagem	1.701.000,00
Serviços Municipais	1.845.500,00
Serviços de Esportes e Recreação	370.000,00
Serviços de Cultura e Turismo	115.000,00
Serviços de Agricultura	371.000,00
Reserva de contingência	435.300,00

2) POR FUNÇÕES

DESPESA FIXADA	21.105.000,00
Legislativa	789.000,00
Administração	3.353.000,00
Defesa Nacional	15.000,00
Assistência Social	882.000,00
Saúde	4.010.200,00
Educação	6.819.000,00
Cultura	65.000,00
Urbanismo	1.845.500,00
Saneamento	399.000,00
Agricultura	371.000,00
Comércio e Serviços	50.000,00
Transporte	1.701.000,00
Desporto e Lazer	370.000,00
Reserva de Contingência	435.300,00



3) POR CATEGORIAS ECONÔMICAS, SEGUNDO A NATUREZA

DESPESAS CORRENTES	18.015.200,00
Pessoal e Encargos Sociais	9.928.800,00
Outras Despesas Correntes	8.086.400,00
DESPESAS DE CAPITAL	2.654.500,00
Investimentos	2.314.500,00
Amortização da Dívida	340.000,00
RESERVA DE CONTINGÊNCIA	435.300,00
TOTAL DA DESPESA	21.105.000,00

Art. 5º - Os recursos da Reserva de Contingência, nos termos do disposto na Lei Complementar 101/2000, serão destinados ao atendimento de passivos contingentes e outros riscos e eventos fiscais imprevistos, e para obtenção do resultado primário.

§ 1º - Os recursos que, em decorrência de veto ou emenda ficarem sem despesas correspondentes, poderão ser utilizados para abertura de Créditos Especiais ou Suplementares, mediante prévia autorização legislativa.

§ 2º - Conforme dispõe a Lei Complementar 101/2000, entende-se como "outros riscos e eventos fiscais imprevistos" as despesas diretamente relacionadas ao funcionamento e manutenção de cada uma das unidades gestoras não orçadas ou orçadas a menor no Orçamento.

Art. 6º - Nos termos da legislação vigente, fica o Poder Executivo autorizado a:

I - Proceder à abertura de Créditos Suplementares à conta do limite da dotação consignada como Reserva de Contingência;

II - Proceder à abertura de Créditos Suplementares à conta do limite do Superávit Financeiro do exercício anterior, se houver;

III - Proceder à abertura de Créditos Suplementares à conta de recursos provenientes de arrecadação de Convênios não previstos na receita orçamentária, desde que respeitados os objetivos e metas da programação do convênio, os programados por esta lei e pela Lei de Diretrizes Orçamentárias, e lei específica para assinatura do convênio.

IV - Realizar o intercâmbio entre elementos de uma mesma categoria econômica atrelada a uma mesma atividade, projeto ou operação especial, com lastro no art. 43, § 1º, iii, da lei federal nº 4.320, de 17 de março de 1964.

V - Abrir, durante o exercício, créditos suplementares até o limite de 17% (dezesete por cento) da despesa total fixada, observado o disposto no artigo 43, da Lei federal nº 4.320, de 17 de março de 1964;

VI - Os incisos I, II, III, IV e V deverão ser apreciados pelo poder legislativo de acordo com as disposições legais.



Parágrafo Único - Não onerarão os limites de Créditos Adicionais os abertos nas formas dos itens I, II, III e IV retro, e os destinados a suprir insuficiência nas dotações orçamentárias relativas à Pessoal, Inativos e Pensionistas, Serviços da Dívida Pública, débitos constantes de Precatórios Judiciais e despesas à conta de recursos vinculados.

Art. 7º - Nos termos da Lei Complementar 101/2000, não existe previsão orçamentária de concessão de incentivo ou benefício de natureza tributária, da qual decorra renúncia de receitas de qualquer tipo.

Art. 8º - Ficam convalidadas as alterações dos programas, indicadores, metas e ações realizadas no Plano Plurianual – PPA, e na Lei de Diretrizes Orçamentárias – LDO, utilizados para a elaboração da presente peça orçamentária.

Art. 9º - Esta Lei entrará em vigor a primeiro de janeiro de 2014, revogadas as disposições em contrário.

Natividade da Serra, 29 de novembro de 2013.

Benedito Carlos de Campos Silva
Prefeito Municipal



Legislação da Receita

CONSTITUIÇÃO FEDERAL

ARTIGOS:

156, I, II, III, e IV

158, I-B, II, III, IV, § 25, II

159, § 3°.

LEI FEDERAL 5.172/66

SISTEMA TRIBUTÁRIO NACIONAL.

LEI 4.320/64

ESTABELECEU NORMAS GERAIS DE DIREITO FINANCEIRO PARA ELABORAÇÃO E CONTROLE DOS ORÇAMENTOS E BALANÇOS.

LEI COMPLEMENTAR 101/2000

ESTABELECEU NORMAS DE FINANÇAS PÚBLICAS VOLTADAS PARA A RESPONSABILIDADE FISCAL.

PORTARIAS DA SECRETARIA DO TESOUREIRO NACIONAL

PORTARIAS DO MINISTÉRIO DO PLANEJAMENTO, ORÇAMENTO E GESTÃO.

SISTEMA "AUDESP" DO TRIBUNAL DE CONTAS DO ESTADO DE SÃO PAULO

CÓDIGO TRIBUTÁRIO MUNICIPAL

LEI ORGÂNICA MUNICIPAL



Prefeitura Municipal de Natividade da Serra

- ESTADO DE SÃO PAULO -

PLANEJAMENTO ORÇAMENTÁRIO

EXERCÍCIO FINANCEIRO DE 2014

ESTRUTURA DE ÓRGÃOS, UNIDADES ORÇAMENTÁRIAS E EXECUTORAS

CÓDIGO	DENOMINAÇÃO
01.01	GABINETE DO PREFEITO
01.01.001	Gabinete do Prefeito - Dependências
01.01.004	Junta de Serviço Militar
01.02	SERVIÇOS DE ADMINISTRAÇÃO
01.02.001	Setor de Administração Geral
01.02.002	Setor de Assistência e Previdência
01.03	SERVIÇOS DE FINANÇAS
01.03.001	Setor de Finanças
01.03.004	Encargos Especiais
01.04	SERVIÇOS DE EDUCAÇÃO
01.04.001	Setor de Ensino Fundamental
01.04.002	F U N D E B
01.04.003	Setor de Ensino Infantil
01.04.004	Setor de Ensino Especial
01.04.005	Setor de Merenda Escolar
01.05	SERVIÇOS DE SAÚDE E SANEAMENTO
01.05.001	Fundo Municipal de Saúde
01.05.002	Setor de Saneamento e Proteção ao Meio Ambiente
01.06	SERVIÇOS DE PROMOÇÃO SOCIAL
01.06.001	Fundo Social de Solidariedade
01.06.002	Fundo Municipal de Assistência Social
01.06.003	Fundo dos Direitos da Criança e do Adolescente
01.06.004	Centro de Referência de Assistência Social - CRAS
01.07	SERVIÇOS DE ESTRADAS DE RODAGEM
01.07.001	S.E.R.M. e Oficinas
01.08	SERVIÇOS MUNICIPAIS
01.08.001	Setor de Serviços Urbanos
01.09	SERVIÇOS DE ESPORTE, RECREAÇÃO E LAZER
01.09.001	Setor de Esportes, Recreação e Lazer
01.10	SERVIÇOS DE CULTURA E TURISMO
01.10.001	Setor de Cultura
01.10.002	Setor de Turismo
01.11	SERVIÇOS DE AGRICULTURA
01.11.001	Setor de Abastecimento e Extensão Rural
01.12	RESERVA DE CONTINGÊNCIA
01.12.001	Reserva de Contingência
02	CÂMARA MUNICIPAL
02.01.001	Câmara Municipal



Prefeitura Municipal de Natividade da Serra

- ESTADO DE SÃO PAULO -

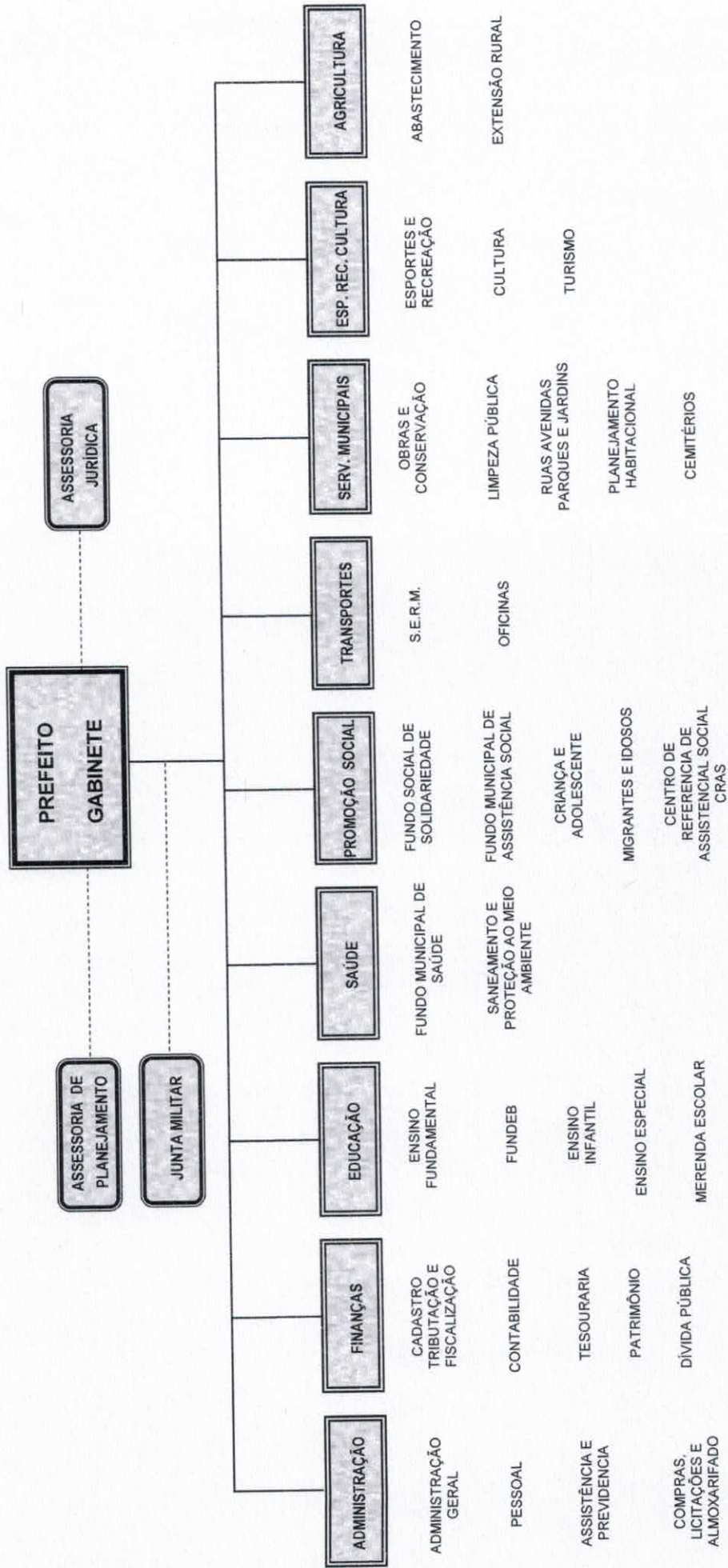

PREFEITURA MUNICIPAL DE NATIVIDADE DA SERRA

LEI ORÇAMENTÁRIA ANUAL 2014

Sumário Geral da Receita por Fontes e Despesa por Funções de Governo

Entidade: 1 - PREFEITURA MUNICIPAL DE NATIVIDADE DA SERRA

Receitas	Valor	Despesas	Valor
4 - RECEITAS	21.105.000,00	04 - Administração	3.353.000,00
41 - RECEITAS CORRENTES	22.912.400,00	05 - Defesa Nacional	15.000,00
42 - RECEITAS DE CAPITAL	1.111.000,00	08 - Assistência Social	882.000,00
49 - DEDUÇÕES DE RECEITAS	-2.918.400,00	10 - Saúde	4.010.200,00
		12 - Educação	6.819.000,00
		13 - Cultura	65.000,00
		15 - Urbanismo	1.845.500,00
		17 - Saneamento	399.000,00
		20 - Agricultura	371.000,00
		23 - Comércio e Serviços	50.000,00
		26 - Transporte	1.701.000,00
		27 - Desporto e Lazer	370.000,00
		99 - Reserva de Contingência	435.300,00
		Subtotal:	20.316.000,00
	Subtotal:		
	21.105.000,00		
Transferências Financeiras Recebidas	0,00	Transferências Financeiras Concedidas	0,00
		Total:	20.316.000,00
	Total:		
	21.105.000,00		

PREFEITURA MUNICIPAL DE NATIVIDADE DA SERRA

LEI ORÇAMENTÁRIA ANUAL 2014

Sumário Geral da Receita por Fontes e Despesa por Funções de Governo

Entidade: 2 - CAMARA MUNICIPAL DE NATIVIDADE DA SERRA

Receitas	Valor	Despesas	Valor
		01 - Legislativa	789.000,00
	Subtotal:		Subtotal:
	0,00		789.000,00
Transferências Financeiras Recebidas	0,00	Transferências Financeiras Concedidas	0,00
	Total:		Total:
	0,00		789.000,00

Estado de São Paulo

PREFEITURA MUNICIPAL DE NATIVIDADE DA SERRA

LEI ORÇAMENTÁRIA ANUAL 2014

Demonstrativo da Receita e Despesa segundo as Categorias Econômicas (Anexo 1 da Lei nº 4.320/64)

Receitas	Valor	Despesas	Valor		
RECEITAS CORRENTES	22.912.400,00	PESSOAL E ENCARGOS SOCIAIS	9.387.800,00		
RECEITA TRIBUTARIA	996.000,00	Aplicacoes Diretas	9.387.800,00		
RECEITA PATRIMONIAL	85.100,00	OUTRAS DESPESAS CORRENTES	7.898.400,00		
RECEITA DE SERVIÇOS	1.000,00	Aplicacoes Diretas	7.898.400,00		
TRANSFERÊNCIAS CORRENTES	21.558.900,00				
OUTRAS RECEITAS CORRENTES	271.400,00				
DEDUÇÕES DE RECEITAS	-2.918.400,00				
DEDUÇÃO PARA A FORMAÇÃO DO FUNDEB	-2.918.400,00				
		Superavit	2.707.800,00		
Total	19.994.000,00	Total	19.994.000,00		
Superavit do orçamento corrente	2.707.800,00				
RECEITAS DE CAPITAL	1.111.000,00	INVESTIMENTOS	2.254.500,00		
TRANSFERÊNCIAS DE CAPITAL	1.111.000,00	Aplicacoes Diretas	2.254.500,00		
		AMORTIZACAO DA DIVIDA	340.000,00		
		Aplicacoes Diretas	340.000,00		
		Superavit	1.224.300,00		
Total	3.818.800,00	Total	3.818.800,00		
Resumo					
RECEITAS CORRENTES	19.994.000,00	94,74 %	PESSOAL E ENCARGOS SOCIAIS	9.387.800,00	46,21 %
RECEITAS DE CAPITAL	1.111.000,00	5,26 %	OUTRAS DESPESAS CORRENTES	7.898.400,00	38,88 %
			INVESTIMENTOS	2.254.500,00	11,10 %
			AMORTIZACAO DA DIVIDA	340.000,00	1,67 %
			RESERVA DE CONTINGENCIA	435.300,00	2,14 %
			Superavit do Orçamento	789.000,00	
Total	21.105.000,00	100,00 %	Total	21.105.000,00	100,00 %

Estado de São Paulo
PREFEITURA MUNICIPAL DE NATIVIDADE DA SERRA

LEI ORÇAMENTÁRIA ANUAL 2014

Receita por Categorias Econômicas (Anexo 2 da Lei nº 4.320/64)

Código	Especificação	Desdobramento	Fonte	Categoria Econômica
Entidade: 1 - PREFEITURA MUNICIPAL DE NATIVIDADE DA SERRA				
RECEITAS ORÇAMENTÁRIAS				
4.0.0.0.00.00.00.00.00	RECEITAS			
4.1.0.0.00.00.00.00.00	RECEITAS CORRENTES		996.000,00	22.912.400,00
4.1.1.0.00.00.00.00.00	RECEITA TRIBUTÁRIA		885.000,00	
IMPOSTOS				
4.1.1.1.00.00.00.00.00	IMPOSTOS S/ O PATRIMÔNIO E A RENDA	535.000,00		
4.1.1.1.2.00.00.00.00.00	Imposto s/ Propriedade Predial e Territ. Urbana	282.000,00		
4.1.1.1.2.02.00.00.00.00	IMPOSTO S/ RENDA E PROVENTOS DE QUALQUER NATUREZA	167.000,00		
4.1.1.1.2.04.00.00.00.00	IRRF s/ os Rendimentos do Trabalho	152.000,00		
4.1.1.1.2.04.31.00.00.00	IRRF s/ Outros Rendimentos	15.000,00		
4.1.1.1.2.04.34.00.00.00	Imposto s/Transm Inter Vivos de Bens Imóveis e Dir	86.000,00		
4.1.1.1.2.08.00.00.00.00	IMPOSTO S/ A PRODUÇÃO E A CIRCULAÇÃO	350.000,00		
4.1.1.1.3.00.00.00.00.00	Imposto s/ Serviços de Qualquer Natureza	350.000,00	111.000,00	
4.1.1.2.00.00.00.00.00	TAXAS			
4.1.1.2.1.00.00.00.00.00	TX P/ EXERCÍCIO DO PODER DE POLÍCIA	93.000,00		
4.1.1.2.1.25.00.00.00.00	Tx de Funcionamento Estab Comerc/Indust/Prest Serv	68.000,00		
4.1.1.2.1.32.00.00.00.00	Tx de Aprovação do Projeto de Construção Civil	10.000,00		
4.1.1.2.1.41.00.00.00.00	TAXA DE LICENÇA PARA EVENTOS	5.000,00		
4.1.1.2.1.41.01.00.00.00	Taxa de licença Eventual para Eventos	5.000,00		
4.1.1.2.1.99.00.00.00.00	Outras Tx pelo Exercício do Poder da Polícia	10.000,00		
4.1.1.2.2.00.00.00.00.00	TAXA PELA PRESTAÇÃO DE SERVIÇO	18.000,00		
4.1.1.2.2.28.00.00.00.00	Tx de Cemitérios	2.000,00		
4.1.1.2.2.99.00.00.00.00	Outras Taxas de Prestação de Serviços	16.000,00		
4.1.3.0.00.00.00.00.00	RECEITA PATRIMONIAL		85.100,00	
4.1.3.2.0.00.00.00.00.00	RECEITAS DE VALORES MOBILIÁRIOS		75.100,00	
4.1.3.2.2.00.00.00.00.00	Dividendos	500,00		
4.1.3.2.5.00.00.00.00.00	REMUNERAÇÃO DE DEPÓSITOS BANCÁRIOS	74.600,00		
4.1.3.2.5.01.00.00.00.00	REMUNERAÇÃO DE DEPÓSITOS DE RECURSOS VINCULADOS	44.600,00		
4.1.3.2.5.01.02.00.00.00	Receita de Remun Dep Banc de Rec Vinc - FUNDEB	10.000,00		
4.1.3.2.5.01.03.00.00.00	REMUN. DEP. BANCÁRIOS - SAÚDE	7.800,00		
4.1.3.2.5.01.03.01.00.00	Rec. Rem. Dep. Banc. Vinc. SAÚDE 15% TESOUIRO	500,00		
4.1.3.2.5.01.03.02.00.00	Rec Rem Dep Banc. Rec. Vinc - SAÚDE ESTADO	3.300,00		
4.1.3.2.5.01.03.03.00.00	Rec. Rem. Dep. Banc. Rec. Vinc. - Saúde União	4.000,00		
4.1.3.2.5.01.05.00.00.00	REMUN. DEPÓS. BANC. - ENSINO - MDE	21.000,00		
4.1.3.2.5.01.05.01.00.00	Rec. Rem. Dep. Banc. Rec. Vinc. - ENSINO 25% - TES	500,00		
4.1.3.2.5.01.05.02.00.00	Rec. Rem. Dep. Banc. Rec. Vinc. - ENSINO - ESTADO	20.000,00		
4.1.3.2.5.01.05.03.00.00	Rec. Rem. Dep. Banc. Rec. Vinc. - ENSINO UNIÃO	500,00		
4.1.3.2.5.01.09.00.00.00	Receita de Remun Dep Banc de Rec Vinc - CIDE	300,00		

Estado de São Paulo
PREFEITURA MUNICIPAL DE NATIVIDADE DA SERRA

LEI ORÇAMENTÁRIA ANUAL 2014

Receita por Categorias Econômicas (Anexo 2 da Lei nº 4.320/64)

Código	Especificação	Desdobramento	Fonte	Categoria Econômica
Entidade: 1 - PREFEITURA MUNICIPAL DE NATIVIDADE DA SERRA				
RECEITAS ORÇAMENTÁRIAS				
4.1.3.2.5.01.10.00.00.00	REC. REMUN. DEP. BANC. RECURSOS DO FNAS	4.000,00		
4.1.3.2.5.01.10.02.00.00	Rec. Rem. Dep. Banc. Rec. Vinc. - ESTADO	2.000,00		
4.1.3.2.5.01.10.03.00.00	Rec. Rem. Dep. Banc. Rec. Vinc. - UNIÃO	2.000,00		
4.1.3.2.5.01.99.00.00.00	REMUNERAÇÃO DE OUTROS RECURSOS VINCULADOS	1.500,00		
4.1.3.2.5.01.99.02.00.00	Rec. Rem Dep. Banc. Rec. Vinc. - Estado	500,00		
4.1.3.2.5.01.99.03.00.00	Rec. Rem. Dep. Banc. Rec. Vinc. - UNIÃO	1.000,00		
4.1.3.2.5.02.00.00.00.00	REMUNERAÇÃO DE DEPÓSITOS DE REC. NÃO VINCULADOS	30.000,00		
4.1.3.2.5.02.99.00.00.00	Remuneração de Outros Dep de Recursos Não Vinculad	30.000,00	10.000,00	
4.1.3.9.0.00.00.00.00.00	OUTRAS REC. PATRIMONIAIS	10.000,00		
4.1.3.9.1.00.00.00.00.00	Receita de Aluguéis de Máquinas e Equipamentos			
4.1.6.0.0.00.00.00.00.00	RECEITA DE SERVIÇOS	1.000,00		
4.1.6.0.05.00.00.00.00.00	SERVIÇOS DE SAÚDE	1.000,00		
4.1.6.0.05.04.00.00.00.00	SERVIÇOS ASSIST. A SAÚDE SUPLEMENTAR DO SERV.	1.000,00		
4.1.6.0.05.04.01.00.00.00	Serviços Ambulatoriais			
4.1.7.0.00.00.00.00.00.00	TRANSFERÊNCIAS CORRENTES			
4.1.7.2.0.00.00.00.00.00	TRANSFERÊNCIAS INTERGOVERNAMENTAIS			
4.1.7.2.1.00.00.00.00.00	TRANSFERÊNCIAS DA UNIÃO			
4.1.7.2.1.01.00.00.00.00	PARTICIPAÇÃO NA RECEITA DA UNIÃO			
4.1.7.2.1.01.02.00.00.00	Cota-Parte do Fundo de Participação dos Municípios			
4.1.7.2.1.01.05.00.00.00	Cota-Parte do Imp. s/ a Propr. Territorial Rural			
4.1.7.2.1.22.00.00.00.00	TRANSF. DA COMPENS FINAN. EXPLORAÇÃO REC. NATURAIS			
4.1.7.2.1.22.11.00.00.00	Cota-Parte da Compen. Finan. de Recursos Hídricos	9.461.500,00		
4.1.7.2.1.22.30.00.00.00	Cota-Parte Royalties Compen. Finan. Prod. Petróleo	6.480.000,00		
4.1.7.2.1.22.70.00.00.00	Cota-Parte do Fundo Especial do Petróleo - FEP	6.470.000,00		
4.1.7.2.1.33.00.00.00.00	TRANSFERÊNCIAS DA SAÚDE - SUS	10.000,00		
4.1.7.2.1.33.11.00.00.00	PISO DE ATENÇÃO BÁSICA - PAB FIXO	1.517.000,00		
4.1.7.2.1.33.11.10.00.00	Piso de Atenção - PAB Fixo	1.220.000,00		
4.1.7.2.1.33.11.31.00.00	Programa Saúde da Família - PSF	12.000,00		
4.1.7.2.1.33.11.32.00.00	Programa Agente Comunitária de Saúde - PACS	285.000,00		
4.1.7.2.1.33.11.32.00.00	Programa Saúde Bucal	813.500,00		
4.1.7.2.1.33.11.33.00.00	Compensação das Especificidades Regionais	578.000,00		
4.1.7.2.1.33.12.00.00.00	ATENÇÃO MAC AMBULATORIAL E HOSPITALAR	240.000,00		
4.1.7.2.1.33.12.11.00.00	Teto Financeiro MAC Ambulatorial e Hospitalar	97.000,00		
4.1.7.2.1.33.13.00.00.00	VIGILÂNCIA EM SAÚDE	222.000,00		
4.1.7.2.1.33.13.10.00.00	Vigilância Epidemiológica e Ambiental em Saúde	1.000,00		
4.1.7.2.1.33.13.11.00.00	Vigilância Sanitária	18.000,00		
4.1.7.2.1.33.14.00.00.00	ASSISTÊNCIA FARMACÊUTICA	45.000,00		
		45.000,00		
		45.000,00		
		51.500,00		
		17.500,00		
		34.000,00		
		26.000,00		
			21.558.900,00	
			20.170.900,00	

Estado de São Paulo
PREFEITURA MUNICIPAL DE NATIVIDADE DA SERRA

LEI ORÇAMENTÁRIA ANUAL 2014

Receita por Categorias Econômicas (Anexo 2 da Lei nº 4.320/64)

Código	Especificação	Desdobramento	Fonte	Categoria Econômica
Entidade: 1 - PREFEITURA MUNICIPAL DE NATIVIDADE DA SERRA				
RECEITAS ORÇAMENTÁRIAS				
4.1.7.2.1.33.14.10.00.00	Programa Assistência Farmacêutica Básica	26.000,00		
4.1.7.2.1.33.15.00.00.00	GESTÃO DO SUS	113.000,00		
4.1.7.2.1.33.15.10.00.00	Gestão do SUS - PMAQ	113.000,00		
4.1.7.2.1.34.00.00.00.00	TRANSF REC FUNDO NAC ASSIST SOCIAL - FNAS	70.000,00		
4.1.7.2.1.34.02.00.00.00	Programa Piso Básico de Transição - FNAS	12.000,00		
4.1.7.2.1.34.05.00.00.00	Teto IGD - Índice Gestão Descentralizada	57.000,00		
4.1.7.2.1.34.99.00.00.00	Outros Programas Fundo a Fundo	1.000,00		
4.1.7.2.1.35.00.00.00.00	TRANSFERÊNCIAS DE RECURSOS DA UNIÃO - FNDE	540.000,00		
4.1.7.2.1.35.01.00.00.00	Transf. do Salário-Educação	370.000,00		
4.1.7.2.1.35.02.00.00.00	Transf Diretas do FNDE referentes ao PDDE	13.000,00		
4.1.7.2.1.35.03.00.00.00	Transf Diretas do FNDE referentes ao PNAE	60.000,00		
4.1.7.2.1.35.04.00.00.00	Transf Diretas do FNDE referentes ao PNATE	70.000,00		
4.1.7.2.1.35.05.00.00.00	Transf do FNDE referentes ao PNAEP	6.000,00		
4.1.7.2.1.35.06.00.00.00	Transf do FNDE referentes ao PNAEM	20.000,00		
4.1.7.2.1.35.07.00.00.00	Transf. do FNDE referentes ao PNAE/EJA	1.000,00		
4.1.7.2.1.36.00.00.00.00	Transf.Finan.do ICMS - Desoneração - L.C Nº87/96	40.000,00		
4.1.7.2.1.99.00.00.00.00	Outras Transferencias da União	1.000,00		
4.1.7.2.2.00.00.00.00.00	TRANSFERÊNCIAS DO ESTADO	8.179.400,00		
4.1.7.2.2.01.00.00.00.00	PARTICIPAÇÃO NA RECEITA DO ESTADO	8.087.000,00		
4.1.7.2.2.01.01.00.00.00	Cota-Parte do ICMS	7.720.000,00		
4.1.7.2.2.01.02.00.00.00	Cota-Parte do IPVA	295.000,00		
4.1.7.2.2.01.04.00.00.00	Cota-Parte do IPI sobre Exportação	57.000,00		
4.1.7.2.2.01.13.00.00.00	Cota-Parte da Contrib. de Intervenção no Dom. Econ	15.000,00		
4.1.7.2.2.33.00.00.00.00	TRANSFERÊNCIAS DE RECURSOS DO ESTADO - SAÚDE	92.400,00		
4.1.7.2.2.33.10.00.00.00	Programa Qualis Mais - Fundo a Fundo	54.000,00		
4.1.7.2.2.33.11.00.00.00	Programa Controle de Glicemia - Fundo a Fundo	12.000,00		
4.1.7.2.2.33.12.00.00.00	Programa Sorria São Paulo - Fundo a Fundo	26.400,00		
4.1.7.2.4.00.00.00.00.00	TRANSFERÊNCIAS MULTIGOVERNAMENTAIS	2.530.000,00		
4.1.7.2.4.01.00.00.00.00	Transf. de Recursos do FUNDEB	2.530.000,00		
4.1.7.6.0.00.00.00.00.00	TRANSFERÊNCIA DE CONVÊNIOS		1.388.000,00	
4.1.7.6.1.00.00.00.00.00	TRANSFERÊNCIA DE CONVÊNIOS DA UNIÃO	2.000,00		
4.1.7.6.1.01.00.00.00.00	TRANSF. CONVÊNIOS DA UNIÃO - SAÚDE	1.000,00		
4.1.7.6.1.01.99.00.00.00	Outros Convênios da União - Saúde	1.000,00		
4.1.7.6.1.02.00.00.00.00	TRANSF. CONVÊNIOS DA UNIÃO - EDUCAÇÃO	1.000,00		
4.1.7.6.1.02.99.00.00.00	Outros Convênios da União - Educação Fundamental	1.000,00		
4.1.7.6.2.00.00.00.00.00	TRANSFERÊNCIAS DE CONVÊNIOS DO ESTADO	1.000,00		
4.1.7.6.2.01.00.00.00.00	TRANSF. CONVÊNIOS DO ESTADO - SAÚDE	1.386.000,00		
		1.000,00		

Estado de São Paulo
PREFEITURA MUNICIPAL DE NATIVIDADE DA SERRA

LEI ORÇAMENTÁRIA ANUAL 2014

Receita por Categorias Econômicas (Anexo 2 da Lei nº 4.320/64)

Código	Especificação	Desdobramento	Fonte	Categoria Econômica
Entidade: 1 - PREFEITURA MUNICIPAL DE NATIVIDADE DA SERRA				
RECEITAS ORÇAMENTÁRIAS				
4.1.7.6.2.01.99.00.00.00	Outros Convênios da Saúde - Estado	1.000,00		
4.1.7.6.2.02.00.00.00.00	TRANSF. CONVÊNIOS DO ESTADO - EDUCAÇÃO	1.229.000,00		
4.1.7.6.2.02.01.00.00.00	Programa de Transp. de Alunos - Ensino Fundamental	1.140.000,00		
4.1.7.6.2.02.02.00.00.00	Convênio Merenda Escolar - Estado	64.000,00		
4.1.7.6.2.02.99.00.00.00	Outros Convênios da Educação - Ensino Fundamental	25.000,00		
4.1.7.6.2.03.00.00.00.00	TRANSF. CONVÊNIO ESTADO - ASSISTÊNCIA SOCIAL	156.000,00		
4.1.7.6.2.03.01.00.00.00	Convênios Proteção Social Básica	56.000,00		
4.1.7.6.2.03.02.00.00.00	Programa Implantação Projeto Geração de Renda	100.000,00		
4.1.9.0.0.00.00.00.00.00	OUTRAS RECEITAS CORRENTES		271.400,00	
4.1.9.1.0.00.00.00.00.00	MULTAS E JUROS DE MORA		44.000,00	
4.1.9.1.1.00.00.00.00.00	MULTAS E JUROS DE MORA - TRIBUTOS	29.000,00		
4.1.9.1.1.38.00.00.00.00	Multas/Juros de Mora s/ o IPTU	15.000,00		
4.1.9.1.1.40.00.00.00.00	Multas/Juros de Mora s/ o ISS	8.000,00		
4.1.9.1.1.99.00.00.00.00	MULTAS E JUROS DE MORA DE OUTROS TRIBUTOS	6.000,00		
4.1.9.1.1.99.01.00.00.00	Multas e Juros de Mora de Outros Tributos	6.000,00		
4.1.9.1.3.00.00.00.00.00	MULTAS E JUROS DE MORA DA DIVIDA ATIVA - TRIBUTOS	15.000,00		
4.1.9.1.3.11.00.00.00.00	Multas/Juros de Mora Div. Ativ. s/ IPTU	12.000,00		
4.1.9.1.3.13.00.00.00.00	Multas/Juros de Mora Div. Ativ. s/ ISS	1.000,00		
4.1.9.1.3.99.00.00.00.00	Multas/Juros de Mora Div. Ativ. Outros Tributos	2.000,00		
4.1.9.2.0.00.00.00.00.00	INDENIZAÇÕES E RESTITUIÇÕES		18.000,00	
4.1.9.2.1.00.00.00.00.00	INDENIZAÇÕES	2.000,00		
4.1.9.2.1.99.00.00.00.00	Outras Indenizações	2.000,00		
4.1.9.2.2.00.00.00.00.00	RESTITUIÇÕES	16.000,00		
4.1.9.2.2.99.00.00.00.00	Outras Restituições	16.000,00		
4.1.9.3.0.00.00.00.00.00	RECEITA DA DIVIDA ATIVA		134.400,00	
4.1.9.3.1.00.00.00.00.00	RECEITA DA DIVIDA ATIVA TRIBUTÁRIA	134.400,00		
4.1.9.3.1.11.00.00.00.00	Rec. Div. Ativ. do IPTU	95.000,00		
4.1.9.3.1.13.00.00.00.00	Rec. Div. Ativ. do ISS *	24.400,00		
4.1.9.3.1.99.00.00.00.00	RECEITA DA DIVIDA ATIVA DE OUTROS TRIBUTOS *	15.000,00		
4.1.9.3.1.99.01.00.00.00	Receita da Divida Ativa de Outros Tributos - Princ	15.000,00		
4.1.9.9.0.00.00.00.00.00	RECEITAS DIVERSAS		75.000,00	
4.1.9.9.0.99.00.00.00.00	Outras Receitas	75.000,00		
4.2.0.0.0.00.00.00.00.00	RECEITAS DE CAPITAL			
4.2.4.0.0.00.00.00.00.00	TRANSFERÊNCIAS DE CAPITAL		1.111.000,00	
4.2.4.7.0.00.00.00.00.00	TRANSFERÊNCIAS DE CONVÊNIO		1.111.000,00	
4.2.4.7.1.00.00.00.00.00	CONVÊNIO DA UNIÃO			
4.2.4.7.1.02.00.00.00.00	CONVÊNIO MINISTÉRIO DA EDUCAÇÃO			
				1.111.000,00

Estado de São Paulo
PREFEITURA MUNICIPAL DE NATIVIDADE DA SERRA

LEI ORÇAMENTÁRIA ANUAL 2014

Receita por Categorias Econômicas (Anexo 2 da Lei nº 4.320/64)

Código	Especificação	Desdobramento	Fonte	Categoria Econômica
Entidade: 1 - PREFEITURA MUNICIPAL DE NATIVIDADE DA SERRA				
RECEITAS ORÇAMENTÁRIAS				
4.2.4.7.1.02.01.00.00.00	Convênios Ministério da Educação	1.000,00		
4.2.4.7.1.09.00.00.00.00	CONVÊNIO DA UNIÃO - MINISTÉRIO DAS CIDADES	50.000,00		
4.2.4.7.1.09.01.00.00.00	Convênio Ministério das Cidades - Pavimentações de	50.000,00		
4.2.4.7.2.00.00.00.00.00	CONVÊNIO DO ESTADO	1.060.000,00		
4.2.4.7.2.01.00.00.00.00	CONVÊNIO DA SAÚDE	210.000,00		
4.2.4.7.2.01.01.00.00.00	Convênios Programas de Saúde- Qualis UBS	210.000,00		
4.2.4.7.2.02.00.00.00.00	CONVÊNIO EDUCAÇÃO	600.000,00		
4.2.4.7.2.02.01.00.00.00	TRANSFERÊNCIAS DE CONVÊNIO DO ESTADO - EDUCAÇÃO	600.000,00		
4.2.4.7.2.02.01.02.00.00	Convênio Secretaria da Educação - Construção de Es	600.000,00		
4.2.4.7.2.07.00.00.00.00	CONVENIO SECRETARIA DESENV. SOCIAL	250.000,00		
4.2.4.7.2.07.01.00.00.00	Convênio Sec. Des. Soc - Constr. Centro Conv.Idoso	250.000,00		
4.9.0.0.0.00.00.00.00.00	DEDUÇÕES DE RECEITAS		-2.918.400,00	-2.918.400,00
4.9.5.0.0.00.00.00.00.00	DEDUÇÃO PARA A FORMAÇÃO DO FUNDEB		-2.918.400,00	
4.9.5.1.0.00.00.00.00.00	RECEITAS CORRENTES			
4.9.5.1.1.00.00.00.00.00	DEDUÇÕES DA RECEITA CORRENTE - UNIÃO	-1.304.000,00		
4.9.5.1.1.01.00.00.00.00	DEDUÇÕES DO FUNDEB - UNIÃO	-1.296.000,00		
4.9.5.1.1.01.02.00.00.00	Deduções do Fundeb - Cota Parte FPM	-1.294.000,00		
4.9.5.1.1.01.05.00.00.00	Deduções do Fundeb - Cota Parte do ITR	-2.000,00		
4.9.5.1.1.36.00.00.00.00	Dedução do Fundeb - Cota Parte ICMS Deson.	-8.000,00		
4.9.5.1.2.00.00.00.00.00	DEDUÇÕES DO FUNDEB - TRANSF. ESTADO	-1.614.400,00		
4.9.5.1.2.01.00.00.00.00	DEDUÇÕES DO FUNDEB - ESTADO	-1.614.400,00		
4.9.5.1.2.01.01.00.00.00	Dedução do fundeb - Cota Parte ICMS	-1.544.000,00		
4.9.5.1.2.01.02.00.00.00	Dedução do Fundeb - Cota Parte IPVA	-59.000,00		
4.9.5.1.2.01.04.00.00.00	Dedução do Fundeb - Cota Parte IPI	-11.400,00		
Total das receitas:				21.105.000,00
Total por entidade:				21.105.000,00
Total geral:				21.105.000,00

Estado de São Paulo
PREFEITURA MUNICIPAL DE NATIVIDADE DA SERRA

LEI ORÇAMENTÁRIA ANUAL 2014

Natureza da Despesa por Categorias Econômicas - Consolidada (Anexo 2 da Lei nº 4.320/64)

Código	Especificação	Elemento	Grupo de Despesa	Categoria Econômica
Entidade: 1 - PREFEITURA MUNICIPAL DE NATIVIDADE DA SERRA				
DESPESAS ORÇAMENTÁRIAS				
3.0.00.00.00.00.00.00	DESPESAS CORRENTES			
3.1.00.00.00.00.00.00	PESSOAL E ENCARGOS SOCIAIS		9.387.800,00	
3.1.90.00.00.00.00.00	Aplicacoes Diretas		9.387.800,00	
3.1.90.01.00.00.00.00	Aposentadorias, Reserva Remunerada e Reformas	120.000,00		
3.1.90.03.00.00.00.00	Pensões do RPPS e do Militar	115.000,00		
3.1.90.11.00.00.00.00	Vencimentos e Vantagens Fixas - Pessoal Civil	7.145.300,00		
3.1.90.13.00.00.00.00	Obrigações Patronais	1.998.500,00		
3.1.90.91.00.00.00.00	Sentenças Judiciais	8.000,00		
3.1.90.94.00.00.00.00	Indenizações Restituições Trabalhistas	1.000,00		
3.3.00.00.00.00.00.00	OUTRAS DESPESAS CORRENTES		7.898.400,00	
3.3.90.00.00.00.00.00	Aplicacoes Diretas		7.898.400,00	
3.3.90.14.00.00.00.00	Dianrias - Pessoal Civil	50.000,00		
3.3.90.18.00.00.00.00	Auxilio Financeiro a Estudantes	80.000,00		
3.3.90.30.00.00.00.00	Material de Consumo	1.844.700,00		
3.3.90.32.00.00.00.00	Material,Bem ou Serviço para Distribuição Gratuita	1.025.000,00		
3.3.90.35.00.00.00.00	Servicos de Consultoria	112.000,00		
3.3.90.36.00.00.00.00	Outros Servicos de Terceiros - Pessoa Fisica	392.200,00		
3.3.90.39.00.00.00.00	Outros Servicos de Terceiros - Pessoa Juridica	4.221.500,00		
3.3.90.47.00.00.00.00	Obrigações Tributarias e Contributivas	152.000,00		
3.3.90.91.00.00.00.00	Sentenças Judiciais	15.000,00		
3.3.90.92.00.00.00.00	Despesas de Exercicios Anteriores	1.000,00		
3.3.90.93.00.00.00.00	Indenizações e Restituições	5.000,00		
4.0.00.00.00.00.00.00	DESPESAS DE CAPITAL			2.594.500,00
4.4.00.00.00.00.00.00	INVESTIMENTOS		2.254.500,00	
4.4.90.00.00.00.00.00	Aplicacoes Diretas		2.254.500,00	
4.4.90.51.00.00.00.00	Obras e Instalacoes	1.275.000,00		
4.4.90.52.00.00.00.00	Equipamentos e Material Permanente	973.500,00		
4.4.90.61.00.00.00.00	Aquisicao de Imoveis	2.000,00		
4.4.90.91.00.00.00.00	Sentenças Judiciais	4.000,00		
4.6.00.00.00.00.00.00	AMORTIZACAO DA DIVIDA			
4.6.90.00.00.00.00.00	Aplicacoes Diretas		340.000,00	
4.6.90.71.00.00.00.00	Principal da Divida Contratual Resgatado	340.000,00		
9.0.00.00.00.00.00.00	RESERVA DE CONTINGENCIA			435.300,00
9.9.00.00.00.00.00.00	RESERVA DE CONTINGENCIA			435.300,00
9.9.99.00.00.00.00.00	RESERVA DE CONTINGENCIA			435.300,00

Estado de São Paulo
PREFEITURA MUNICIPAL DE NATIVIDADE DA SERRA

LEI ORÇAMENTÁRIA ANUAL 2014

Natureza da Despesa por Categorias Econômicas - Consolidada (Anexo 2 da Lei nº 4.320/64)

Código	Especificação	Elemento	Grupo de Despesa	Categoria Econômica
Entidade: 1 - PREFEITURA MUNICIPAL DE NATIVIDADE DA SERRA				
DESPEAS ORÇAMENTÁRIAS				
9.9.99.99.00.00.00.00	Reserva de Contingencia	435.300,00		
Entidade: 2 - CAMARA MUNICIPAL DE NATIVIDADE DA SERRA				
DESPEAS ORÇAMENTÁRIAS				
3.0.00.00.00.00.00.00	DESPEAS CORRENTES			
3.1.00.00.00.00.00.00	PESSOAL E ENCARGOS SOCIAIS			
3.1.90.00.00.00.00.00	Aplicacoes Diretas		542.000,00	
3.1.90.01.00.00.00.00	Aposentadorias, Reserva Remunerada e Reformas	52.000,00		
3.1.90.11.00.00.00.00	Vencimentos e Vantagens Fixas - Pessoal Civil	395.000,00		
3.1.90.13.00.00.00.00	Obrigações Patronais	95.000,00		
3.3.00.00.00.00.00.00	OUTRAS DESPEAS CORRENTES			
3.3.90.00.00.00.00.00	Aplicacoes Diretas		187.000,00	
3.3.90.30.00.00.00.00	Material de Consumo	23.000,00		
3.3.90.33.00.00.00.00	Passagens e Despesas com Locomocao	5.000,00		
3.3.90.36.00.00.00.00	Outros Servicos de Terceiros - Pessoa Fisica	39.000,00		
3.3.90.39.00.00.00.00	Outros Servicos de Terceiros - Pessoa Juridica	120.000,00		
4.0.00.00.00.00.00.00	DESPEAS DE CAPITAL			60.000,00
4.4.00.00.00.00.00.00	INVESTIMENTOS			
4.4.90.00.00.00.00.00	Aplicacoes Diretas		60.000,00	
4.4.90.52.00.00.00.00	Equipamentos e Material Permanente	60.000,00		
		Total das despesas:		789.000,00
		Total da entidade:		789.000,00
				Total geral:
				21.105.000,00

Estado de São Paulo
PREFEITURA MUNICIPAL DE NATIVIDADE DA SERRA

LEI ORÇAMENTÁRIA ANUAL 2014

Natureza da Despesa por Categorias Econômicas - Consolidada (Anexo 2 da Lei nº 4.320/64)

Código	Especificação	Elemento	Grupo de Despesa	Categoria Econômica
Entidade: 1 - PREFEITURA MUNICIPAL DE NATIVIDADE DA SERRA				
Orgão: 01.00 GABINETE DO PREFEITO				
Unidade: 01.01 GABINETE DO PREFEITO E DEPENDÊNCIAS				
DESPESAS ORÇAMENTÁRIAS				
3.0.0.00.00.00.00.00	DESPESAS CORRENTES			319.000,00
3.1.0.00.00.00.00.00	PESSOAL E ENCARGOS SOCIAIS		230.000,00	
3.1.90.00.00.00.00.00	Aplicacoes Diretas		230.000,00	
3.1.90.11.00.00.00.00	Vencimentos e Vantagens Fixas - Pessoal Civil	230.000,00		
3.3.0.00.00.00.00.00	OUTRAS DESPESAS CORRENTES		89.000,00	
3.3.90.00.00.00.00.00	Aplicacoes Diretas		89.000,00	
3.3.90.14.00.00.00.00	Diarias - Pessoal Civil	6.000,00		
3.3.90.30.00.00.00.00	Material de Consumo	4.000,00		
3.3.90.35.00.00.00.00	Servicos de Consultoria	58.000,00		
3.3.90.36.00.00.00.00	Outros Servicos de Terceiros - Pessoa Fisica	1.000,00		
3.3.90.39.00.00.00.00	Outros Servicos de Terceiros - Pessoa Juridica	20.000,00		
4.0.0.00.00.00.00.00	DESPESAS DE CAPITAL		70.000,00	
4.4.0.00.00.00.00.00	INVESTIMENTOS		70.000,00	
4.4.90.00.00.00.00.00	Aplicacoes Diretas		70.000,00	
4.4.90.52.00.00.00.00	Equipamentos e Material Permanente	70.000,00		
		Total por unidade:	389.000,00	
			Total das despesas:	389.000,00
Unidade: 01.02 JUNTA DO SERVIÇO MILITAR				
DESPESAS ORÇAMENTÁRIAS				
3.0.0.00.00.00.00.00	DESPESAS CORRENTES			15.000,00
3.1.0.00.00.00.00.00	PESSOAL E ENCARGOS SOCIAIS		15.000,00	
3.1.90.00.00.00.00.00	Aplicacoes Diretas		15.000,00	
3.1.90.11.00.00.00.00	Vencimentos e Vantagens Fixas - Pessoal Civil	15.000,00		
		Total por unidade:	15.000,00	
			Total das despesas:	15.000,00
			Total do orgão:	404.000,00
Orgão: 02.00 SERVIÇO DE ADMINISTRAÇÃO				
Unidade: 02.01 SETOR DE ADMINISTRAÇÃO GERAL				
DESPESAS ORÇAMENTÁRIAS				
3.0.0.00.00.00.00.00	DESPESAS CORRENTES			865.000,00
3.1.0.00.00.00.00.00	PESSOAL E ENCARGOS SOCIAIS		339.000,00	
3.1.90.00.00.00.00.00	Aplicacoes Diretas		339.000,00	

Estado de São Paulo
PREFEITURA MUNICIPAL DE NATIVIDADE DA SERRA

LEI ORÇAMENTÁRIA ANUAL 2014

Natureza da Despesa por Categorias Econômicas - Consolidada (Anexo 2 da Lei nº 4.320/64)

Código	Especificação	Elemento	Grupo de Despesa	Categoria Econômica
Entidade: 1 - PREFEITURA MUNICIPAL DE NATIVIDADE DA SERRA				
Orgão: 02.00 SERVIÇO DE ADMINISTRAÇÃO				
Unidade: 02.01 SETOR DE ADMINISTRAÇÃO GERAL				
DESPESAS ORÇAMENTÁRIAS				
3.1.90.11.00.00.00.00	Vencimentos e Vantagens Fixas - Pessoal Civil	330.000,00		
3.1.90.91.00.00.00.00	Sentenças Judiciais	8.000,00		
3.1.90.94.00.00.00.00	Indenizações Restituições Trabalhistas	1.000,00		
3.3.00.00.00.00.00.00	OUTRAS DESPESAS CORRENTES		526.000,00	
3.3.90.00.00.00.00.00	Aplicacoes Diretas		526.000,00	
3.3.90.14.00.00.00.00	Diarias - Pessoal Civil	10.000,00		
3.3.90.18.00.00.00.00	Auxilio Financeiro a Estudantes	80.000,00		
3.3.90.30.00.00.00.00	Material de Consumo	50.000,00		
3.3.90.36.00.00.00.00	Outros Servicos de Terceiros - Pessoa Fisica	25.000,00		
3.3.90.39.00.00.00.00	Outros Servicos de Terceiros - Pessoa Juridica	340.000,00		
3.3.90.91.00.00.00.00	Sentenças Judiciais	15.000,00		
3.3.90.92.00.00.00.00	Despesas de Exercicios Anteriores	1.000,00		
3.3.90.93.00.00.00.00	Indenizações e Restituições	5.000,00		
4.0.00.00.00.00.00.00	DESPESAS DE CAPITAL			16.000,00
4.4.00.00.00.00.00.00	INVESTIMENTOS		16.000,00	
4.4.90.00.00.00.00.00	Aplicacoes Diretas		16.000,00	
4.4.90.52.00.00.00.00	Equipamentos e Material Permanente	10.000,00		
4.4.90.61.00.00.00.00	Aquisicao de Imoveis	2.000,00		
4.4.90.91.00.00.00.00	Sentenças Judiciais	4.000,00		
		Total por unidade:	881.000,00	
			Total das despesas:	881.000,00
Unidade: 02.02 SETOR DE ASSISTÊNCIA E PREVIDÊNCIA				
DESPESAS ORÇAMENTÁRIAS				
3.0.00.00.00.00.00.00	DESPESAS CORRENTES			1.287.000,00
3.1.00.00.00.00.00.00	PESSOAL E ENCARGOS SOCIAIS		1.135.000,00	
3.1.90.00.00.00.00.00	Aplicacoes Diretas		1.135.000,00	
3.1.90.01.00.00.00.00	Aposentadorias, Reserva Remunerada e Reformas	120.000,00		
3.1.90.03.00.00.00.00	Pensões do RPPS e do Militar	115.000,00		
3.1.90.13.00.00.00.00	Obrigacoes Patronais	900.000,00		
3.3.00.00.00.00.00.00	OUTRAS DESPESAS CORRENTES		152.000,00	
3.3.90.00.00.00.00.00	Aplicacoes Diretas		152.000,00	

Estado de São Paulo
PREFEITURA MUNICIPAL DE NATIVIDADE DA SERRA

LEI ORÇAMENTÁRIA ANUAL 2014

Natureza da Despesa por Categorias Econômicas - Consolidada (Anexo 2 da Lei nº 4.320/64)

Código	Especificação	Elemento	Grupo de Despesa	Categoria Econômica
Entidade: 1 - PREFEITURA MUNICIPAL DE NATIVIDADE DA SERRA				
Orgão: 02.00 SERVIÇO DE ADMINISTRAÇÃO				
Unidade: 02.02 SETOR DE ASSISTÊNCIA E PREVIDÊNCIA				
DESPESAS ORÇAMENTÁRIAS				
3.3.90.47.00.00.00.00	Obrigações Tributárias e Contributivas	152.000,00		
		Total por unidade:	1.287.000,00	1.287.000,00
		Total das despesas:		1.287.000,00
Orgão: 03.00 SERVIÇOS DE FINANÇAS				
Unidade: 03.01 SETOR DE FINANÇAS				
DESPESAS ORÇAMENTÁRIAS				
3.0.00.00.00.00.00.00	DESPESAS CORRENTES			
3.1.00.00.00.00.00.00	PESSOAL E ENCARGOS SOCIAIS			
3.1.90.00.00.00.00.00	Aplicações Diretas	355.000,00	355.000,00	450.000,00
3.1.90.11.00.00.00.00	Vencimentos e Vantagens Fixas - Pessoal Civil			
3.3.00.00.00.00.00.00	OUTRAS DESPESAS CORRENTES			
3.3.90.00.00.00.00.00	Aplicações Diretas			
3.3.90.14.00.00.00.00	Diárias - Pessoal Civil	2.000,00		
3.3.90.30.00.00.00.00	Material de Consumo	5.000,00		
3.3.90.35.00.00.00.00	Serviços de Consultoria	54.000,00		
3.3.90.36.00.00.00.00	Outros Serviços de Terceiros - Pessoa Física	4.000,00		
3.3.90.39.00.00.00.00	Outros Serviços de Terceiros - Pessoa Jurídica	30.000,00		
4.0.00.00.00.00.00.00	DESPESAS DE CAPITAL			
4.4.00.00.00.00.00.00	INVESTIMENTOS			
4.4.90.00.00.00.00.00	Aplicações Diretas	6.000,00	6.000,00	6.000,00
4.4.90.52.00.00.00.00	Equipamentos e Material Permanente	6.000,00		
		Total por unidade:	456.000,00	456.000,00
		Total das despesas:		456.000,00
Unidade: 03.02 SETOR DA DÍVIDA PÚBLICA				
DESPESAS ORÇAMENTÁRIAS				
4.0.00.00.00.00.00.00	DESPESAS DE CAPITAL			
4.6.00.00.00.00.00.00	AMORTIZAÇÃO DA DÍVIDA			
4.6.90.00.00.00.00.00	Aplicações Diretas			
		Total por unidade:	340.000,00	340.000,00
		Total das despesas:		340.000,00

Estado de São Paulo
PREFEITURA MUNICIPAL DE NATIVIDADE DA SERRA

LEI ORÇAMENTÁRIA ANUAL 2014

Natureza da Despesa por Categorias Econômicas - Consolidada (Anexo 2 da Lei nº 4.320/64)

Código	Especificação	Elemento	Grupo de Despesa	Categoria Econômica
Entidade: 1 - PREFEITURA MUNICIPAL DE NATIVIDADE DA SERRA				
Orgão: 03.00 SERVIÇOS DE FINANÇAS				
Unidade: 03.02 SETOR DA DÍVIDA PÚBLICA				
DESPESAS ORÇAMENTÁRIAS				
4.6.90.71.00.00.00.00	Principal da Dívida Contratual Resgatado	340.000,00		
		Total por unidade:	340.000,00	Total das despesas:
				340.000,00
Orgão: 04.00 SERVIÇOS DE EDUCAÇÃO				
Unidade: 04.01 SETOR DE ENSINO FUNDAMENTAL				
DESPESAS ORÇAMENTÁRIAS				
3.0.00.00.00.00.00.00	DESPESAS CORRENTES			
3.1.00.00.00.00.00.00	PESSOAL E ENCARGOS SOCIAIS			
3.1.90.00.00.00.00.00	Aplicacoes Diretas	713.000,00		
3.1.90.11.00.00.00.00	Vencimentos e Vantagens Fixas - Pessoal Civil			2.972.500,00
3.1.90.13.00.00.00.00	Obrigações Patronais	158.000,00		
3.3.00.00.00.00.00.00	OUTRAS DESPESAS CORRENTES			
3.3.90.00.00.00.00.00	Aplicacoes Diretas			
3.3.90.14.00.00.00.00	Diarias - Pessoal Civil	5.000,00		
3.3.90.30.00.00.00.00	Material de Consumo	181.000,00		
3.3.90.32.00.00.00.00	Material, Bem ou Serviço para Distribuição Gratuita	175.000,00		
3.3.90.36.00.00.00.00	Outros Serviços de Terceiros - Pessoa Física	57.700,00		
3.3.90.39.00.00.00.00	Outros Serviços de Terceiros - Pessoa Jurídica	1.840.800,00		
		Total por unidade:	340.000,00	Total das despesas:
				796.000,00
DESPESAS DE CAPITAL				
INVESTIMENTOS				
4.0.00.00.00.00.00.00	DESPESAS DE CAPITAL			
4.4.00.00.00.00.00.00	INVESTIMENTOS			
4.4.90.00.00.00.00.00	Aplicacoes Diretas	646.000,00		
4.4.90.51.00.00.00.00	Obras e Instalacoes	605.500,00		
4.4.90.52.00.00.00.00	Equipamentos e Material Permanente	40.500,00		
		Total por unidade:	3.618.500,00	Total das despesas:
				3.618.500,00
Unidade: 04.02 SETOR DO FUNDEB				
DESPESAS ORÇAMENTÁRIAS				
3.0.00.00.00.00.00.00	DESPESAS CORRENTES			
3.1.00.00.00.00.00.00	PESSOAL E ENCARGOS SOCIAIS			
3.1.90.00.00.00.00.00	Aplicacoes Diretas			
3.1.90.11.00.00.00.00	Vencimentos e Vantagens Fixas - Pessoal Civil	1.932.000,00		
		Total por unidade:	2.472.500,00	Total das despesas:
				2.472.500,00
				2.529.000,00

Estado de São Paulo
PREFEITURA MUNICIPAL DE NATIVIDADE DA SERRA

LEI ORÇAMENTÁRIA ANUAL 2014

Natureza da Despesa por Categorias Econômicas - Consolidada (Anexo 2 da Lei nº 4.320/64)

Código	Especificação	Elemento	Grupo de Despesa	Categoria Econômica
Entidade: 1 - PREFEITURA MUNICIPAL DE NATIVIDADE DA SERRA				
Orgão: 04.00 SERVIÇOS DE EDUCAÇÃO				
Unidade: 04.02 SETOR DO FUNDEB				
DESPESAS ORÇAMENTÁRIAS				
3.1.90.13.00.00.00.00	Obrigações Patronais	540.500,00	56.500,00	
3.3.00.00.00.00.00.00	OUTRAS DESPESAS CORRENTES		56.500,00	
3.3.90.00.00.00.00.00	Aplicações Diretas			
3.3.90.14.00.00.00.00	Diárias - Pessoal Civil	500,00		
3.3.90.30.00.00.00.00	Material de Consumo	30.000,00		
3.3.90.32.00.00.00.00	Material Bem ou Serviço para Distribuição Gratuita	500,00		
3.3.90.36.00.00.00.00	Outros Serviços de Terceiros - Pessoa Física	500,00		
3.3.90.39.00.00.00.00	Outros Serviços de Terceiros - Pessoa Jurídica	25.000,00		
4.0.00.00.00.00.00.00	DESPESAS DE CAPITAL		11.000,00	11.000,00
4.4.00.00.00.00.00.00	INVESTIMENTOS		11.000,00	
4.4.90.00.00.00.00.00	Aplicações Diretas			
4.4.90.51.00.00.00.00	Obras e Instalações	1.000,00		
4.4.90.52.00.00.00.00	Equipamentos e Material Permanente	10.000,00		
		Total por unidade:	2.540.000,00	
			Total das despesas:	2.540.000,00
Unidade: 04.03 SETOR DE ENSINO INFANTIL				
DESPESAS ORÇAMENTÁRIAS				
3.0.00.00.00.00.00.00	DESPESAS CORRENTES			10.500,00
3.1.00.00.00.00.00.00	PESSOAL E ENCARGOS SOCIAIS		300,00	
3.1.90.00.00.00.00.00	Aplicações Diretas		300,00	
3.1.90.11.00.00.00.00	Vencimentos e Vantagens Fixas - Pessoal Civil	300,00		
3.3.00.00.00.00.00.00	OUTRAS DESPESAS CORRENTES		10.200,00	
3.3.90.00.00.00.00.00	Aplicações Diretas		10.200,00	
3.3.90.30.00.00.00.00	Material de Consumo	6.700,00		
3.3.90.36.00.00.00.00	Outros Serviços de Terceiros - Pessoa Física	500,00		
3.3.90.39.00.00.00.00	Outros Serviços de Terceiros - Pessoa Jurídica	3.000,00		
		Total por unidade:	10.500,00	
			Total das despesas:	10.500,00
Unidade: 04.04 SETOR DE ENSINO ESPECIAL				
DESPESAS ORÇAMENTÁRIAS				
3.0.00.00.00.00.00.00	DESPESAS CORRENTES			87.000,00
3.3.00.00.00.00.00.00	OUTRAS DESPESAS CORRENTES		87.000,00	

Estado de São Paulo
PREFEITURA MUNICIPAL DE NATIVIDADE DA SERRA
 LEI ORÇAMENTÁRIA ANUAL 2014
 Natureza da Despesa por Categorias Econômicas - Consolidada (Anexo 2 da Lei nº 4.320/64)

Código	Especificação	Elemento	Grupo de Despesa	Categoria Econômica
Entidade: 1 - PREFEITURA MUNICIPAL DE NATIVIDADE DA SERRA				
Orgão: 04.00 SERVIÇOS DE EDUCAÇÃO				
Unidade: 04.04 SETOR DE ENSINO ESPECIAL				
DESPESAS ORÇAMENTÁRIAS				
3.3.90.00.00.00.00.00	Aplicacoes Diretas		87.000,00	
3.3.90.30.00.00.00.00	Material de Consumo	6.000,00		
3.3.90.32.00.00.00.00	Material,Bem ou Serviço para Distribuição Gratuita	1.000,00		
3.3.90.39.00.00.00.00	Outros Servicos de Terceiros - Pessoa Juridica	80.000,00		
		Total por unidade:	87.000,00	87.000,00
Unidade: 04.05 SETOR DE MERENDA ESCOLAR				
DESPESAS ORÇAMENTÁRIAS				
3.0.00.00.00.00.00.00	DESPESAS CORRENTES			533.000,00
3.1.00.00.00.00.00.00	PESSOAL E ENCARGOS SOCIAIS		95.000,00	
3.1.90.00.00.00.00.00	Aplicacoes Diretas		95.000,00	
3.1.90.11.00.00.00.00	Vencimentos e Vantagens Fixas - Pessoal Civil	75.000,00		
3.1.90.13.00.00.00.00	Obrigaçoes Patronais	20.000,00		
3.3.00.00.00.00.00.00	OUTRAS DESPESAS CORRENTES		438.000,00	
3.3.90.00.00.00.00.00	Aplicacoes Diretas		438.000,00	
3.3.90.30.00.00.00.00	Material de Consumo	25.000,00		
3.3.90.32.00.00.00.00	Material,Bem ou Serviço para Distribuição Gratuita	411.000,00		
3.3.90.36.00.00.00.00	Outros Servicos de Terceiros - Pessoa Fisica	1.000,00		
3.3.90.39.00.00.00.00	Outros Servicos de Terceiros - Pessoa Juridica	1.000,00		
4.0.00.00.00.00.00.00	DESPESAS DE CAPITAL			30.000,00
4.4.00.00.00.00.00.00	INVESTIMENTOS		30.000,00	
4.4.90.00.00.00.00.00	Aplicacoes Diretas		30.000,00	
4.4.90.52.00.00.00.00	Equipamentos e Material Permanente	30.000,00		
		Total por unidade:	563.000,00	563.000,00
		Total das despesas:		6.819.000,00
		Total do órgão:		6.819.000,00
Orgão: 05.00 SERVIÇOS DE SAÚDE				
Unidade: 05.01 FUNDO MUNICIPAL DE SAÚDE				
DESPESAS ORÇAMENTÁRIAS				
3.0.00.00.00.00.00.00	DESPESAS CORRENTES			3.588.200,00
3.1.00.00.00.00.00.00	PESSOAL E ENCARGOS SOCIAIS		2.092.000,00	
3.1.90.00.00.00.00.00	Aplicacoes Diretas		2.092.000,00	

Estado de São Paulo
PREFEITURA MUNICIPAL DE NATIVIDADE DA SERRA

LEI ORÇAMENTÁRIA ANUAL 2014

Natureza da Despesa por Categorias Econômicas - Consolidada (Anexo 2 da Lei nº 4.320/64)

Código	Especificação	Elemento	Grupo de Despesa	Categoria Econômica
Entidade: 1 - PREFEITURA MUNICIPAL DE NATIVIDADE DA SERRA				
Orgão: 05.00 SERVIÇOS DE SAÚDE				
Unidade: 05.01 FUNDO MUNICIPAL DE SAÚDE				
DESPESAS ORÇAMENTÁRIAS				
3.1.90.11.00.00.00.00	Vencimentos e Vantagens Fixas - Pessoal Civil	1.712.000,00		
3.1.90.13.00.00.00.00	Obrigações Patronais	380.000,00	1.496.200,00	
3.3.00.00.00.00.00.00	OUTRAS DESPESAS CORRENTES		1.496.200,00	
3.3.90.00.00.00.00.00	Aplicações Diretas			
3.3.90.14.00.00.00.00	Diárias - Pessoal Civil	25.000,00		
3.3.90.30.00.00.00.00	Material de Consumo	510.500,00		
3.3.90.32.00.00.00.00	Material, Bem ou Serviço para Distribuição Gratuita	401.000,00		
3.3.90.36.00.00.00.00	Outros Serviços de Terceiros - Pessoa Física	110.500,00		
3.3.90.39.00.00.00.00	Outros Serviços de Terceiros - Pessoa Jurídica	449.200,00		
4.0.00.00.00.00.00.00	DESPESAS DE CAPITAL			422.000,00
4.4.00.00.00.00.00.00	INVESTIMENTOS		422.000,00	
4.4.90.00.00.00.00.00	Aplicações Diretas		422.000,00	
4.4.90.51.00.00.00.00	Obras e Instalações	241.000,00		
4.4.90.52.00.00.00.00	Equipamentos e Material Permanente	181.000,00		
		Total por unidade:	4.010.200,00	
			Total das despesas:	4.010.200,00
Unidade: 05.02 SETOR DE SANEAMENTO E PROTEÇÃO AO MEIO AMBIENTE				
DESPESAS ORÇAMENTÁRIAS				
3.0.00.00.00.00.00.00	DESPESAS CORRENTES			399.000,00
3.1.00.00.00.00.00.00	PESSOAL E ENCARGOS SOCIAIS		200.000,00	
3.1.90.00.00.00.00.00	Aplicações Diretas		200.000,00	
3.1.90.11.00.00.00.00	Vencimentos e Vantagens Fixas - Pessoal Civil			
3.3.00.00.00.00.00.00	OUTRAS DESPESAS CORRENTES	200.000,00		
3.3.90.00.00.00.00.00	Aplicações Diretas			
3.3.90.30.00.00.00.00	Material de Consumo	48.000,00		
3.3.90.36.00.00.00.00	Outros Serviços de Terceiros - Pessoa Física	1.000,00		
3.3.90.39.00.00.00.00	Outros Serviços de Terceiros - Pessoa Jurídica	150.000,00		
		Total por unidade:	399.000,00	
			Total das despesas:	399.000,00
			Total do órgão:	4.409.200,00

Estado de São Paulo
PREFEITURA MUNICIPAL DE NATIVIDADE DA SERRA

LEI ORÇAMENTÁRIA ANUAL 2014

Natureza da Despesa por Categorias Econômicas - Consolidada (Anexo 2 da Lei nº 4.320/64)

Código	Especificação	Elemento	Grupo de Despesa	Categoria Econômica
Entidade: 1 - PREFEITURA MUNICIPAL DE NATIVIDADE DA SERRA				
Orgão: 06.00 SERVIÇOS DE PROMOÇÃO SOCIAL				
Unidade: 06.01 FUNDO MUNICIPAL DE SOLIDARIEDADE				
DESPESAS ORÇAMENTÁRIAS				
3.0.00.00.00.00.00.00	DESPESAS CORRENTES		1.000,00	1.000,00
3.3.00.00.00.00.00.00	OUTRAS DESPESAS CORRENTES		1.000,00	
3.3.90.00.00.00.00.00	Aplicacoes Diretas			
3.3.90.30.00.00.00.00	Material de Consumo	500,00		
3.3.90.32.00.00.00.00	Material,Bem ou Serviço para Distribuição Gratuita	500,00		
Total por unidade:			1.000,00	1.000,00
Unidade: 06.02 FUNDO MUNICIPAL DE ASSISTÊNCIA SOCIAL				
DESPESAS ORÇAMENTÁRIAS				
3.0.00.00.00.00.00.00	DESPESAS CORRENTES		165.000,00	165.000,00
3.1.00.00.00.00.00.00	PESSOAL E ENCARGOS SOCIAIS		165.000,00	441.000,00
3.1.90.00.00.00.00.00	Aplicacoes Diretas	165.000,00		
3.1.90.11.00.00.00.00	Vencimentos e Vantagens Fixas - Pessoal Civil		276.000,00	
3.3.00.00.00.00.00.00	OUTRAS DESPESAS CORRENTES		276.000,00	
3.3.90.00.00.00.00.00	Aplicacoes Diretas			
3.3.90.30.00.00.00.00	Material de Consumo	82.000,00		
3.3.90.32.00.00.00.00	Material,Bem ou Serviço para Distribuição Gratuita	20.000,00		
3.3.90.36.00.00.00.00	Outros Servicos de Terceiros - Pessoa Fisica	25.000,00		
3.3.90.39.00.00.00.00	Outros Servicos de Terceiros - Pessoa Juridica	149.000,00		
Total das despesas:			340.000,00	781.000,00
4.0.00.00.00.00.00.00	DESPESAS DE CAPITAL		340.000,00	
4.4.00.00.00.00.00.00	INVESTIMENTOS		340.000,00	
4.4.90.00.00.00.00.00	Aplicacoes Diretas	290.000,00		
4.4.90.51.00.00.00.00	Obras e Instalacoes	50.000,00		
4.4.90.52.00.00.00.00	Equipamentos e Material Permanente			
Total por unidade:			781.000,00	781.000,00
Unidade: 06.03 FUNDO MUNICIPAL DOS DIREITOS DA CRIANÇA				
DESPESAS ORÇAMENTÁRIAS				
3.0.00.00.00.00.00.00	DESPESAS CORRENTES		16.000,00	66.000,00
3.1.00.00.00.00.00.00	PESSOAL E ENCARGOS SOCIAIS		16.000,00	
3.1.90.00.00.00.00.00	Aplicacoes Diretas			
3.1.90.11.00.00.00.00	Vencimentos e Vantagens Fixas - Pessoal Civil	16.000,00		

Estado de São Paulo
PREFEITURA MUNICIPAL DE NATIVIDADE DA SERRA

LEI ORÇAMENTÁRIA ANUAL 2014

Natureza da Despesa por Categorias Econômicas - Consolidada (Anexo 2 da Lei nº 4.320/64)

Código	Especificação	Elemento	Grupo de Despesa	Categoria Econômica
Entidade: 1 - PREFEITURA MUNICIPAL DE NATIVIDADE DA SERRA				
Orgão: 06.00 SERVIÇOS DE PROMOÇÃO SOCIAL				
Unidade: 06.03 FUNDO MUNICIPAL DOS DIREITOS DA CRIANÇA				
DESPEAS ORÇAMENTÁRIAS				
3.3.00.00.00.00.00.00	OUTRAS DESPEAS CORRENTES		50.000,00	
3.3.90.00.00.00.00.00	Aplicacoes Diretas		50.000,00	
3.3.90.30.00.00.00.00	Material de Consumo	2.000,00		
3.3.90.32.00.00.00.00	Material Bem ou Serviço para Distribuição Gratuita	1.000,00		
3.3.90.36.00.00.00.00	Outros Serviços de Terceiros - Pessoa Física	40.000,00		
3.3.90.39.00.00.00.00	Outros Serviços de Terceiros - Pessoa Jurídica	7.000,00		
Total por unidade:			66.000,00	
			Total das despesas:	66.000,00
Unidade: 06.04 CENTRO DE REFERÊNCIA DE ASSISTÊNCIA SOCIAL				
DESPEAS ORÇAMENTÁRIAS				
3.0.00.00.00.00.00.00	DESPEAS CORRENTES			33.000,00
3.1.00.00.00.00.00.00	PESSOAL E ENCARGOS SOCIAIS		20.000,00	
3.1.90.00.00.00.00.00	Aplicacoes Diretas		20.000,00	
3.1.90.11.00.00.00.00	Vencimentos e Vantagens Fixas - Pessoal Civil	20.000,00		
3.3.00.00.00.00.00.00	OUTRAS DESPEAS CORRENTES		13.000,00	
3.3.90.00.00.00.00.00	Aplicacoes Diretas		13.000,00	
3.3.90.14.00.00.00.00	Diarias - Pessoal Civil	1.500,00		
3.3.90.30.00.00.00.00	Material de Consumo	4.000,00		
3.3.90.36.00.00.00.00	Outros Serviços de Terceiros - Pessoa Física	1.000,00		
3.3.90.39.00.00.00.00	Outros Serviços de Terceiros - Pessoa Jurídica	6.500,00		
Total por unidade:			34.000,00	
			Total das despesas:	34.000,00
Orgão: 07.00 SERVIÇOS DE ESTRADAS E RODAGEM				
Unidade: 07.01 S.E.R.M.				
DESPEAS ORÇAMENTÁRIAS				
3.0.00.00.00.00.00.00	DESPEAS CORRENTES			1.275.000,00
3.1.00.00.00.00.00.00	PESSOAL E ENCARGOS SOCIAIS		290.000,00	
Total por unidade:			34.000,00	
			Total das despesas:	882.000,00
			Total do órgão:	882.000,00

Estado de São Paulo
PREFEITURA MUNICIPAL DE NATIVIDADE DA SERRA

LEI ORÇAMENTÁRIA ANUAL 2014

Natureza da Despesa por Categorias Econômicas - Consolidada (Anexo 2 da Lei nº 4.320/64)

Código	Especificação	Elemento	Grupo de Despesa	Categoria Econômica
Entidade: 1 - PREFEITURA MUNICIPAL DE NATIVIDADE DA SERRA				
Orgão: 07.00 SERVIÇOS DE ESTRADAS E RODAGEM				
Unidade: 07.01 S.E.R.M.				
DESPESAS ORÇAMENTÁRIAS				
3.1.90.00.00.00.00.00	Aplicacoes Diretas		290.000,00	
3.1.90.11.00.00.00.00	Vencimentos e Vantagens Fixas - Pessoal Civil	290.000,00		
3.3.00.00.00.00.00.00	OUTRAS DESPESAS CORRENTES		985.000,00	
3.3.90.00.00.00.00.00	Aplicacoes Diretas		985.000,00	
3.3.90.30.00.00.00.00	Material de Consumo	385.000,00		
3.3.90.36.00.00.00.00	Outros Servicos de Terceiros - Pessoa Fisica	30.000,00		
3.3.90.39.00.00.00.00	Outros Servicos de Terceiros - Pessoa Juridica	570.000,00		
DESPESAS DE CAPITAL				
4.0.00.00.00.00.00.00	INVESTIMENTOS		426.000,00	426.000,00
4.4.00.00.00.00.00.00	Aplicacoes Diretas		426.000,00	
4.4.90.00.00.00.00.00	Obras e Instalacoes	6.000,00		
4.4.90.51.00.00.00.00	Equipamentos e Material Permanente	420.000,00		
		Total por unidade:	1.701.000,00	
			Total das despesas:	1.701.000,00
			Total do orgão:	1.701.000,00
Orgão: 08.00 SERVIÇOS MUNICIPAIS				
Unidade: 08.01 SETOR DE SERVIÇOS URBANOS				
DESPESAS ORÇAMENTÁRIAS				
3.0.00.00.00.00.00.00	DESPESAS CORRENTES		970.000,00	1.725.000,00
3.1.00.00.00.00.00.00	PESSOAL E ENCARGOS SOCIAIS		970.000,00	
3.1.90.00.00.00.00.00	Aplicacoes Diretas			
3.1.90.11.00.00.00.00	Vencimentos e Vantagens Fixas - Pessoal Civil	970.000,00		
3.3.00.00.00.00.00.00	OUTRAS DESPESAS CORRENTES		755.000,00	
3.3.90.00.00.00.00.00	Aplicacoes Diretas		755.000,00	
3.3.90.30.00.00.00.00	Material de Consumo	395.000,00		
3.3.90.36.00.00.00.00	Outros Servicos de Terceiros - Pessoa Fisica	50.000,00		
3.3.90.39.00.00.00.00	Outros Servicos de Terceiros - Pessoa Juridica	310.000,00		
DESPESAS DE CAPITAL				
4.0.00.00.00.00.00.00	INVESTIMENTOS		120.500,00	120.500,00
4.4.00.00.00.00.00.00	Aplicacoes Diretas		120.500,00	
4.4.90.00.00.00.00.00	Obras e Instalacoes	90.500,00		

Estado de São Paulo
PREFEITURA MUNICIPAL DE NATIVIDADE DA SERRA

LEI ORÇAMENTÁRIA ANUAL 2014

Natureza da Despesa por Categorias Econômicas - Consolidada (Anexo 2 da Lei nº 4.320/64)

Código	Especificação	Elemento	Grupo de Despesa	Categoria Econômica
Entidade: 1 - PREFEITURA MUNICIPAL DE NATIVIDADE DA SERRA				
Orgão: 08.00 SERVIÇOS MUNICIPAIS				
Unidade: 08.01 SETOR DE SERVIÇOS URBANOS				
DESPESAS ORÇAMENTÁRIAS				
4.4.90.52.00.00.00.00	Equipamentos e Material Permanente	30.000,00		
		Total por unidade:	1.845.500,00	1.845.500,00
Orgão: 09.00 SERVIÇOS DE ESPORTE E RECREAÇÃO				
Unidade: 09.01 SETOR DE ESPORTES COMUNITÁRIOS				
DESPESAS ORÇAMENTÁRIAS				
3.0.00.00.00.00.00.00	DESPESAS CORRENTES		80.000,00	295.000,00
3.1.00.00.00.00.00.00	PESSOAL E ENCARGOS SOCIAIS		80.000,00	
3.1.90.00.00.00.00.00	Aplicacoes Diretas			
3.1.90.11.00.00.00.00	Vencimentos e Vantagens Fixas - Pessoal Civil	80.000,00		
3.3.00.00.00.00.00.00	OUTRAS DESPESAS CORRENTES		215.000,00	
3.3.90.00.00.00.00.00	Aplicacoes Diretas		215.000,00	
3.3.90.30.00.00.00.00	Material de Consumo	30.000,00		
3.3.90.32.00.00.00.00	Material,Bem ou Serviço para Distribuição Gratuita	15.000,00		
3.3.90.36.00.00.00.00	Outros Serviços de Terceiros - Pessoa Física	20.000,00		
3.3.90.39.00.00.00.00	Outros Serviços de Terceiros - Pessoa Juridica	150.000,00		
		Total das despesas:	75.000,00	75.000,00
		Total do órgão:	75.000,00	75.000,00
Orgão: 10.00 SERVIÇOS DE CULTURA E TURISMO				
Unidade: 10.01 SETOR DE CULTURA				
DESPESAS ORÇAMENTÁRIAS				
3.0.00.00.00.00.00.00	DESPESAS CORRENTES			65.000,00
3.3.00.00.00.00.00.00	OUTRAS DESPESAS CORRENTES			
3.3.90.00.00.00.00.00	Aplicacoes Diretas			
3.3.90.30.00.00.00.00	Material de Consumo	5.000,00		
		Total das despesas:	370.000,00	370.000,00
		Total do órgão:	370.000,00	370.000,00

Estado de São Paulo
PREFEITURA MUNICIPAL DE NATIVIDADE DA SERRA

LEI ORÇAMENTÁRIA ANUAL 2014

Natureza da Despesa por Categorias Econômicas - Consolidada (Anexo 2 da Lei nº 4.320/64)

Código	Especificação	Elemento	Grupo de Despesa	Categoria Econômica
Entidade: 1 - PREFEITURA MUNICIPAL DE NATIVIDADE DA SERRA				
Orgão: 10.00 SERVIÇOS DE CULTURA E TURISMO				
Unidade: 10.01 SETOR DE CULTURA				
DESPESAS ORÇAMENTÁRIAS				
3.3.90.36.00.00.00.00	Outros Serviços de Terceiros - Pessoa Física	10.000,00		
3.3.90.39.00.00.00.00	Outros Serviços de Terceiros - Pessoa Jurídica	50.000,00		
		Total das despesas:		65.000,00
Unidade: 10.02 SETOR DE TURISMO		Total por unidade:	65.000,00	
DESPESAS ORÇAMENTÁRIAS				
3.0.00.00.00.00.00.00	DESPESAS CORRENTES			
3.3.00.00.00.00.00.00	OUTRAS DESPESAS CORRENTES		40.000,00	
3.3.90.00.00.00.00.00	Aplicacoes Diretas		40.000,00	
3.3.90.30.00.00.00.00	Material de Consumo	5.000,00		
3.3.90.36.00.00.00.00	Outros Serviços de Terceiros - Pessoa Física	5.000,00		
3.3.90.39.00.00.00.00	Outros Serviços de Terceiros - Pessoa Jurídica	30.000,00		
		Total das despesas:		10.000,00
4.0.00.00.00.00.00.00	DESPESAS DE CAPITAL			
INVESTIMENTOS				
4.4.00.00.00.00.00.00	Aplicacoes Diretas		10.000,00	
4.4.90.51.00.00.00.00	Obras e Instalações	10.000,00		
		Total das despesas:		10.000,00
Orgão: 11.00 SERVIÇOS DE AGRICULTURA		Total por unidade:	50.000,00	
Unidade: 11.01 SETOR DE ABASTECIMENTO E EXTENSÃO RURAL				
DESPESAS ORÇAMENTÁRIAS				
3.0.00.00.00.00.00.00	DESPESAS CORRENTES			
3.1.00.00.00.00.00.00	PESSOAL E ENCARGOS SOCIAIS		200.000,00	
3.1.90.00.00.00.00.00	Aplicacoes Diretas		200.000,00	
3.1.90.11.00.00.00.00	Vencimentos e Vantagens Fixas - Pessoal Civil			
3.3.00.00.00.00.00.00	OUTRAS DESPESAS CORRENTES	200.000,00		
3.3.90.00.00.00.00.00	Aplicacoes Diretas			
3.3.90.30.00.00.00.00	Material de Consumo	70.000,00		
3.3.90.36.00.00.00.00	Outros Serviços de Terceiros - Pessoa Física	10.000,00		
3.3.90.39.00.00.00.00	Outros Serviços de Terceiros - Pessoa Jurídica	10.000,00		
		Total das despesas:		50.000,00
Orgão: 11.00 SERVIÇOS DE AGRICULTURA		Total do órgão:		115.000,00
Unidade: 11.01 SETOR DE ABASTECIMENTO E EXTENSÃO RURAL				290.000,00

Estado de São Paulo
PREFEITURA MUNICIPAL DE NATIVIDADE DA SERRA

LEI ORÇAMENTÁRIA ANUAL 2014

Natureza da Despesa por Categorias Econômicas - Consolidada (Anexo 2 da Lei nº 4.320/64)

Código	Especificação	Elemento	Grupo de Despesa	Categoria Econômica
Entidade: 1 - PREFEITURA MUNICIPAL DE NATIVIDADE DA SERRA				
Orgão: 11.00 SERVIÇOS DE AGRICULTURA				
Unidade: 11.01 SETOR DE ABASTECIMENTO E EXTENSÃO RURAL				
DESPESAS ORÇAMENTÁRIAS				
4.0.00.00.00.00.00.00	DESPESAS DE CAPITAL		81.000,00	81.000,00
4.4.00.00.00.00.00.00	INVESTIMENTOS		81.000,00	81.000,00
4.4.90.00.00.00.00.00	Aplicacoes Diretas	1.000,00		
4.4.90.51.00.00.00.00	Obras e Instalacoes	80.000,00		
4.4.90.52.00.00.00.00	Equipamentos e Material Permanente			
	Total por unidade:	371.000,00		371.000,00
			Total das despesas:	371.000,00
			Total do órgão:	371.000,00
Orgão: 12.00 RESERVA DE CONTINGÊNCIA				
Unidade: 12.01 RESERVA DE CONTINGÊNCIA				
DESPESAS ORÇAMENTÁRIAS				
9.0.00.00.00.00.00.00	RESERVA DE CONTINGENCIA		435.300,00	435.300,00
9.9.00.00.00.00.00.00	RESERVA DE CONTINGENCIA		435.300,00	435.300,00
9.9.99.00.00.00.00.00	RESERVA DE CONTINGENCIA			
9.9.99.99.00.00.00.00	Reserva de Contingencia	435.300,00		
	Total por unidade:	435.300,00		435.300,00
			Total das despesas:	435.300,00
			Total do órgão:	435.300,00
			Total da entidade:	20.316.000,00
Entidade: 2 - CAMARA MUNICIPAL DE NATIVIDADE DA SERRA				
Orgão: 01.00 CÂMARA MUNICIPAL				
Unidade: 01.01 CÂMARA MUNICIPAL				
DESPESAS ORÇAMENTÁRIAS				
3.0.00.00.00.00.00.00	DESPESAS CORRENTES		542.000,00	729.000,00
3.1.00.00.00.00.00.00	PESSOAL E ENCARGOS SOCIAIS		542.000,00	542.000,00
3.1.90.00.00.00.00.00	Aplicacoes Diretas	52.000,00		
3.1.90.01.00.00.00.00	Aposentadorias, Reserva Remunerada e Reformas	395.000,00		
3.1.90.11.00.00.00.00	Vencimentos e Vantagens Fixas - Pessoal Civil	95.000,00		
3.1.90.13.00.00.00.00	Obrigações Patronais			187.000,00
3.3.00.00.00.00.00.00	OUTRAS DESPESAS CORRENTES			187.000,00
3.3.90.00.00.00.00.00	Aplicacoes Diretas			
3.3.90.30.00.00.00.00	Material de Consumo	23.000,00		
3.3.90.33.00.00.00.00	Passagens e Despesas com Locomocao	5.000,00		

Estado de São Paulo
PREFEITURA MUNICIPAL DE NATIVIDADE DA SERRA

LEI ORÇAMENTÁRIA ANUAL 2014

Natureza da Despesa por Categorias Econômicas - Consolidada (Anexo 2 da Lei nº 4.320/64)

Código	Especificação	Elemento	Grupo de Despesa	Categoria Econômica
Entidade: 2 - CAMARA MUNICIPAL DE NATIVIDADE DA SERRA				
Orgão: 01.00 CÂMARA MUNICIPAL				
Unidade: 01.01 CÂMARA MUNICIPAL				
DESPESAS ORÇAMENTÁRIAS				
3.3.90.36.00.00.00.00	Outros Serviços de Terceiros - Pessoa Física	39.000,00		
3.3.90.39.00.00.00.00	Outros Serviços de Terceiros - Pessoa Jurídica	120.000,00		
4.0.00.00.00.00.00.00	DESPESAS DE CAPITAL		60.000,00	60.000,00
4.4.00.00.00.00.00.00	INVESTIMENTOS		60.000,00	
4.4.90.00.00.00.00.00	Aplicações Diretas		60.000,00	
4.4.90.52.00.00.00.00	Equipamentos e Material Permanente	60.000,00		
		Total por unidade:	789.000,00	
			Total das despesas:	789.000,00
			Total do órgão:	789.000,00
			Total da entidade:	789.000,00
			Total geral:	21.105.000,00

Estado de São Paulo
PREFEITURA MUNICIPAL DE NATIVIDADE DA SERRA

LEI ORÇAMENTÁRIA ANUAL 2014

Programa de Trabalho de Governo (Anexo 6 da Lei nº 4.320/64)

Código	Especificação	Projetos	Atividades	Operações Especiais	Total
Entidade: 1 - PREFEITURA MUNICIPAL DE NATIVIDADE DA SERRA		2.250.500,00	15.969.200,00	2.096.300,00	20.316.000,00
Órgão: 01.00 GABINETE DO PREFEITO		70.000,00	334.000,00	0,00	404.000,00
Unidade: 01.01 GABINETE DO PREFEITO E DEPENDÊNCIAS		70.000,00	319.000,00	0,00	389.000,00
04	Administração	70.000,00	319.000,00		389.000,00
04.121	Planejamento e Orçamento	70.000,00	319.000,00		389.000,00
04.121.0002	PROMOÇÃO DE GESTÕES ADM. E DE RECURSOS HUMANOS	70.000,00	319.000,00		389.000,00
04.121.0002.1.001	MÓVEIS E EQUIPAMENTOS DESTINADOS AO INCREMENTO DE ATEND. DO GABINETE E DEPENDÊ	70.000,00			70.000,00
04.121.0002.2.001	MANUTENÇÃO DAS AÇÕES ADMINISTRATIVAS DO GABINETE DO PREFEITO		319.000,00		319.000,00
Unidade: 01.02 JUNTA DO SERVIÇO MILITAR		0,00	15.000,00	0,00	15.000,00
05	Defesa Nacional		15.000,00		15.000,00
05.153	Defesa Terrestre		15.000,00		15.000,00
05.153.0002	PROMOÇÃO DE GESTÕES ADM. E DE RECURSOS HUMANOS		15.000,00		15.000,00
05.153.0002.2.002	MANUTENÇÃO DAS AÇÕES DE DEFESA E SEGURANÇA		15.000,00		15.000,00
Órgão: 02.00 SERVIÇO DE ADMINISTRAÇÃO		12.000,00	835.000,00	1.321.000,00	2.168.000,00
Unidade: 02.01 SETOR DE ADMINISTRAÇÃO GERAL		12.000,00	835.000,00	34.000,00	881.000,00
04	Administração	12.000,00	835.000,00	34.000,00	881.000,00
04.121	Planejamento e Orçamento	12.000,00	835.000,00	34.000,00	881.000,00
04.121.0002	PROMOÇÃO DE GESTÕES ADM. E DE RECURSOS HUMANOS	12.000,00	835.000,00	34.000,00	881.000,00
04.121.0002.0.001	OPERAÇÕES ESPECIAIS			34.000,00	34.000,00
04.121.0002.1.002	MÓVEIS, EQUIPAMENTOS E MATERIAIS PARA ADMINISTRAÇÃO GERAL	10.000,00			10.000,00
04.121.0002.1.003	AQUISIÇÃO DE IMÓVEIS E DESAPROPRIações	2.000,00			2.000,00
04.121.0002.2.003	MANUTENÇÃO DE GESTÕES ADMINISTRATIVAS E RECURSOS HUMANOS		835.000,00		835.000,00
Unidade: 02.02 SETOR DE ASSISTÊNCIA E PREVIDÊNCIA		0,00	0,00	1.287.000,00	1.287.000,00
04	Administração			1.287.000,00	1.287.000,00
04.121	Planejamento e Orçamento			1.287.000,00	1.287.000,00
04.121.0002	PROMOÇÃO DE GESTÕES ADM. E DE RECURSOS HUMANOS			1.287.000,00	1.287.000,00
04.121.0002.0.002	OPERAÇÕES ESPECIAIS			1.287.000,00	1.287.000,00

Estado de São Paulo
PREFEITURA MUNICIPAL DE NATIVIDADE DA SERRA

LEI ORÇAMENTÁRIA ANUAL 2014

Programa de Trabalho de Governo (Anexo 6 da Lei nº 4.320/64)

Código	Especificação	Projetos	Atividades	Operações Especiais	Total
Entidade: 1 - PREFEITURA MUNICIPAL DE NATIVIDADE DA SERRA					
Órgão: 03.00 SERVIÇOS DE FINANÇAS		2.250.500,00	15.969.200,00	2.096.300,00	20.316.000,00
Unidade: 03.01 SETOR DE FINANÇAS		6.000,00	450.000,00	340.000,00	796.000,00
		6.000,00	450.000,00	0,00	456.000,00
04	Administração	6.000,00	450.000,00		456.000,00
04.123	Administração Financeira	6.000,00	450.000,00		456.000,00
04.123.0003	PROGRAMAS DE INCREM. DA GESTÃO FAZENDÁRIA E DE FINANÇAS	6.000,00	450.000,00		456.000,00
04.123.0003.1.004	MÓVEIS, EQUIPAMENTOS E MATERIAIS PARA A ADMINISTRAÇÃO FINANCEIRA	6.000,00			6.000,00
04.123.0003.2.004	MANUTENÇÃO DOS PROGRAMAS DA GESTÃO FAZENDÁRIA E DE FINANÇAS		450.000,00		450.000,00
Unidade: 03.02 SETOR DA DÍVIDA PÚBLICA		0,00	0,00	340.000,00	340.000,00
04	Administração			340.000,00	340.000,00
04.123	Administração Financeira			340.000,00	340.000,00
04.123.0003	PROGRAMAS DE INCREM. DA GESTÃO FAZENDÁRIA E DE FINANÇAS			340.000,00	340.000,00
04.123.0003.0.003	OPERAÇÕES ESPECIAIS			340.000,00	340.000,00
Órgão: 04.00 SERVIÇOS DE EDUCAÇÃO		687.000,00	6.132.000,00	0,00	6.819.000,00
Unidade: 04.01 SETOR DE ENSINO FUNDAMENTAL		646.000,00	2.972.500,00	0,00	3.618.500,00
12	Educação	646.000,00	2.972.500,00		3.618.500,00
12.361	Ensino Fundamental - Recursos MDE	646.000,00	2.972.500,00		3.618.500,00
12.361.0005	GESTÕES P/ DESEN. HUMANO NAS ÁREAS DE EDUCAÇÃO	646.000,00	2.972.500,00		3.618.500,00
12.361.0005.1.005	OBRAS, REFORMAS E ADAPTAÇÕES DE INTERESSE DO DESENVOLVIMENTO DO ENS FUND	605.500,00			605.500,00
12.361.0005.1.006	MÓVEIS E EQUIPAMENTOS DESTINADOS AO DESENVOLVIMENTO DO ENSINO FUNDAMENTAL	40.500,00			40.500,00
12.361.0005.2.005	MANUTENÇÃO DE GESTÕES PARA O DESENVOLVIMENTO DE ENSINO FUNDAMENTAL		1.206.000,00		1.206.000,00
12.361.0005.2.006	TRANSPORTE DE ALUNOS - ENSINO FUNDAMENTAL		1.766.500,00		1.766.500,00
Unidade: 04.02 SETOR DO FUNDEB		11.000,00	2.529.000,00	0,00	2.540.000,00
12	Educação	11.000,00	2.529.000,00		2.540.000,00
12.361	Ensino Fundamental - Recursos MDE	11.000,00	2.529.000,00		2.540.000,00
12.361.0005	GESTÕES P/ DESEN. HUMANO NAS ÁREAS DE EDUCAÇÃO	11.000,00	2.529.000,00		2.540.000,00
12.361.0005.1.007	OBRAS, REFORMAS E ADAPTAÇÕES DE INTERESSE DO DESENVOLVIMENTO DO ENSINO BÁSICO	1.000,00			1.000,00
12.361.0005.1.008	MÓVEIS E EQUIPAMENTOS DESTINADOS AO DESENVOLVIMENTO DO ENSINO BÁSICO - FUNDEB	10.000,00			10.000,00
12.361.0005.2.007	MANUTENÇÃO DE GESTÕES PARA O DESENVOLVIMENTO NA ÁREA DE ENSINO BÁSICO - FUNDEI		2.470.000,00		2.470.000,00
12.361.0005.2.008	MANUTENÇÃO DE GESTÕES PARA O DESENVOLVIMENTO NA ÁREA DE ENSINO BÁSICO - FUNDEI		59.000,00		59.000,00

Estado de São Paulo
PREFEITURA MUNICIPAL DE NATIVIDADE DA SERRA

LEI ORÇAMENTÁRIA ANUAL 2014

Programa de Trabalho de Governo (Anexo 6 da Lei nº 4.320/64)

Código	Especificação	Projetos	Atividades	Operações Especiais	Total
Entidade: 1 - PREFEITURA MUNICIPAL DE NATIVIDADE DA SERRA					
Órgão: 04.00 SERVIÇOS DE EDUCAÇÃO					
Unidade: 04.03 SETOR DE ENSINO INFANTIL					
12	Educação				
12.365	Educação Infantil				
12.365.0005	GESTÕES P/ DESEN. HUMANO NAS ÁREAS DE EDUCAÇÃO	2.250.500,00	15.969.200,00	2.096.300,00	20.316.000,00
12.365.0005.2.010	MANUTENÇÃO DE GESTÕES PARA DESENVOLVIMENTO DE ENSINO INFANTIL	687.000,00	6.132.000,00	0,00	6.819.000,00
		0,00	10.500,00	0,00	10.500,00
			10.500,00		10.500,00
			10.500,00		10.500,00
			10.500,00		10.500,00
Unidade: 04.04 SETOR DE ENSINO ESPECIAL					
12	Educação				
12.367	Educação Especial				
12.367.0005	GESTÕES P/ DESEN. HUMANO NAS ÁREAS DE EDUCAÇÃO	0,00	87.000,00	0,00	87.000,00
12.367.0005.2.011	MANUTENÇÃO DE GESTÕES PARA O DESENVOLVIMENTO DE ENSINO FUNDAMENTAL				
			87.000,00		87.000,00
			87.000,00		87.000,00
			87.000,00		87.000,00
			87.000,00		87.000,00
Unidade: 04.05 SETOR DE MERENDA ESCOLAR					
12	Educação				
12.306	Alimentação e Nutrição				
12.306.0005	GESTÕES P/ DESEN. HUMANO NAS ÁREAS DE EDUCAÇÃO	30.000,00	533.000,00	0,00	563.000,00
12.306.0005.1.009	EQUIPAMENTOS E UTENSÍLIOS DESTINADOS A MERENDA ESCOLAR	30.000,00	533.000,00		563.000,00
12.306.0005.2.012	MANUTENÇÃO DE AÇÕES DESTINADAS A MERENDA ESCOLAR	30.000,00	533.000,00		563.000,00
			533.000,00		533.000,00
Órgão: 05.00 SERVIÇOS DE SAÚDE					
Unidade: 05.01 FUNDO MUNICIPAL DE SAÚDE					
10	Saúde				
10.301	Atenção Básica				
10.301.0006	PROG. DEST. DESENV. SUST. QUALID DE VIDA E SAÚDE	422.000,00	3.588.200,00	0,00	4.010.200,00
10.301.0006.1.010	OBRS, REFORMAS E CONSTRUÇÕES DE INTERESSE DOS SERVIÇOS QUALIDADE DE VIDA E SA	422.000,00	3.588.200,00		4.010.200,00
10.301.0006.1.011	EQUIPAMENTOS, MÓVEIS E UTENSÍLIOS DESTINADOS AO SERVIÇOS QUALIDADE DE VIDA E SAU	422.000,00	3.588.200,00		4.010.200,00
10.301.0006.2.013	MANUTENÇÃO DE AÇÕES RELACIONADAS COM DESENV SUSTENTÁVEL, QUALIDADE DE VIDA, R	241.000,00			241.000,00
10.301.0006.2.014	MANUTENÇÃO DE AÇÕES RELACIONADAS A QUALIDADE DE VIDA E SAÚDE - PSF	181.000,00			181.000,00
			3.246.200,00		3.246.200,00
			342.000,00		342.000,00

Estado de São Paulo
PREFEITURA MUNICIPAL DE NATIVIDADE DA SERRA

LEI ORÇAMENTÁRIA ANUAL 2014

Programa de Trabalho de Governo (Anexo 6 da Lei nº 4.320/64)

Código	Especificação	Projetos	Atividades	Operações Especiais	Total
Entidade: 1 - PREFEITURA MUNICIPAL DE NATIVIDADE DA SERRA					
Órgão: 05.00 SERVIÇOS DE SAÚDE					
Unidade: 05.02 SETOR DE SANEAMENTO E PROTEÇÃO AO MEIO AMBIENTE					
17	Saneamento				
17.512	Saneamento Básico Urbano				
17.512.0006	PROG. DEST. DESENV. SUST. QUALID DE VIDA E SAÚDE	2.250.500,00	15.969.200,00	2.096.300,00	20.316.000,00
17.512.0006.2.015	MANUTENÇÃO DAS AÇÕES RELACIONADAS A QUALIDADE DE VIDA E SAÚDE	422.000,00	3.987.200,00	0,00	4.409.200,00
		0,00	399.000,00	0,00	399.000,00
			399.000,00		399.000,00
			399.000,00		399.000,00
			399.000,00		399.000,00
Órgão: 06.00 SERVIÇOS DE PROMOÇÃO SOCIAL					
Unidade: 06.01 FUNDO MUNICIPAL DE SOLIDARIEDADE					
		341.000,00	541.000,00	0,00	882.000,00
		0,00	1.000,00	0,00	1.000,00
			1.000,00		1.000,00
			1.000,00		1.000,00
			1.000,00		1.000,00
Unidade: 06.02 FUNDO MUNICIPAL DE ASSISTÊNCIA SOCIAL					
		340.000,00	441.000,00	0,00	781.000,00
			441.000,00		441.000,00
			441.000,00		441.000,00
			441.000,00		441.000,00
			50.000,00		50.000,00
			290.000,00		290.000,00
			441.000,00		441.000,00
Unidade: 06.03 FUNDO MUNICIPAL DOS DIREITOS DA CRIANÇA					
		0,00	66.000,00	0,00	66.000,00
			66.000,00		66.000,00
			66.000,00		66.000,00
			66.000,00		66.000,00
			66.000,00		66.000,00

Estado de São Paulo
PREFEITURA MUNICIPAL DE NATIVIDADE DA SERRA

LEI ORÇAMENTÁRIA ANUAL 2014

Programa de Trabalho de Governo (Anexo 6 da Lei nº 4.320/64)

Código	Especificação	Projetos	Atividades	Operações Especiais	Total
Entidade: 1 - PREFEITURA MUNICIPAL DE NATIVIDADE DA SERRA					
Órgão: 06.00 SERVIÇOS DE PROMOÇÃO SOCIAL					
Unidade: 06.04 CENTRO DE REFERÊNCIA DE ASSISTÊNCIA SOCIAL					
08	Assistência Social				
08.244	Assistência Comunitária				
08.244.0007	IMPLEMENTO DAS AÇÕES DESTINADOS AO DESEN. SOCIAL E SOLID				
08.244.0007.1.013	EQUIPAMENTOS, MÓVEIS E UTENSÍLIOS DESTINADOS AO CENTRO DE REFERÊNCIA DE ASSIST. S	1.000,00	33.000,00	0,00	34.000,00
08.244.0007.2.019	MANUTENÇÃO DE AÇÕES DESTINADAS AO CENTRO DE REFERENCIA DE ASSISTENCIA SOCIAL	1.000,00	33.000,00	0,00	34.000,00
Órgão: 07.00 SERVIÇOS DE ESTRADAS E RODAGEM					
Unidade: 07.01 S.E.R.M.					
26	Transporte				
26.782	Transporte Rodoviário				
26.782.0008	DESENV DE AÇÕES DESTINADAS A INFRAESTRUTURA DO S.E.R.M.	426.000,00	1.275.000,00	0,00	1.701.000,00
26.782.0008.1.014	CONSTRUÇÕES E OBRAS DESTINADAS A INFRAESTRUTURA DE ESTRADAS DA REDE MUNICIPAL	426.000,00	1.275.000,00	0,00	1.701.000,00
26.782.0008.1.015	AQUISIÇÃO DE MÁQUINAS E EQUIPAMENTOS DESTINADOS A INFRAESTRUTURA DE ESTRADAS E	426.000,00	1.275.000,00	0,00	1.701.000,00
26.782.0008.2.020	MANUTENÇÃO DE AÇÕES DESTINADAS OBRAS DE INFRAESTRUTURA DE ESTRADAS MUNICIPAIS	6.000,00	6.000,00	0,00	6.000,00
		420.000,00	1.275.000,00	0,00	420.000,00
			1.275.000,00	0,00	1.275.000,00
Órgão: 08.00 SERVIÇOS MUNICIPAIS					
Unidade: 08.01 SETOR DE SERVIÇOS URBANOS					
15	Urbanismo				
15.452	Serviços Urbanos				
15.452.0009	PROGRAMAS DEST AO DESENV URBANO E INFRAESTRUTURA	120.500,00	1.725.000,00	0,00	1.845.500,00
15.452.0009.1.016	CONSTRUÇÕES E OBRAS DESTINADAS A DESENVOLVIMENTO E INFRAESTRUTURA MUNICIPAL	120.500,00	1.725.000,00	0,00	1.845.500,00
15.452.0009.1.017	AQUISIÇÃO DE MÁQUINAS E EQUIPAMENTOS DESTINADOS A INFRAESTRUTURA MUNICIPAL	120.500,00	1.725.000,00	0,00	1.845.500,00
15.452.0009.2.021	MANUTENÇÃO DE AÇÕES DESTINADAS AO DESENVOLVIMENTO URBANO E INFRAESTRUTURA	30.000,00	30.000,00	0,00	30.000,00
		75.000,00	295.000,00	0,00	370.000,00
		75.000,00	295.000,00	0,00	370.000,00
Órgão: 09.00 SERVIÇOS DE ESPORTE E RECREAÇÃO					
Unidade: 09.01 SETOR DE ESPORTES COMUNITÁRIOS					
27	Desporto e Lazer				
27.812	Desporto Comunitário				
27.812.0010	GESTÕES DESTINADAS AO ESPORTE E LAZER	75.000,00	295.000,00	0,00	370.000,00
27.812.0010.1.018	CONSTRUÇÕES E OBRAS DESTINADAS A INFRAESTRUTURA DE QUADRAS POLIESPORTIVAS	75.000,00	295.000,00	0,00	370.000,00
27.812.0010.1.019	AQUISIÇÃO DE MÁQUINAS E EQUIPAMENTOS DESTINADO A ATIVIDADES ESPORTIVAS E DE RECF	30.000,00	30.000,00	0,00	30.000,00
27.812.0010.2.022	MANUTENÇÃO DE AÇÕES DESTINADAS AO INCENTIVO DO DESPORTO E LAZER	45.000,00	45.000,00	0,00	45.000,00
			295.000,00	0,00	295.000,00

Estado de São Paulo
PREFEITURA MUNICIPAL DE NATIVIDADE DA SERRA

LEI ORÇAMENTÁRIA ANUAL 2014

Programa de Trabalho de Governo (Anexo 6 da Lei nº 4.320/64)

Código	Especificação	Projetos	Atividades	Operações Especiais	Total
Entidade: 1 - PREFEITURA MUNICIPAL DE NATIVIDADE DA SERRA					
Órgão: 09.00 SERVIÇOS DE ESPORTE E RECREAÇÃO					
Unidade: 09.01 SETOR DE ESPORTES COMUNITÁRIOS					
27	Desporto e Lazer				370.000,00
27.812	Desporto Comunitário				370.000,00
27.812.0010	GESTÕES DESTINADAS AO ESPORTE E LAZER	75.000,00	295.000,00	0,00	370.000,00
27.812.0010.2.022	MANUTENÇÃO DE AÇÕES DESTINADAS AO INCENTIVO DO DESPORTO E LAZER	75.000,00	295.000,00	0,00	370.000,00
Órgão: 10.00 SERVIÇOS DE CULTURA E TURISMO					
Unidade: 10.01 SETOR DE CULTURA					
13	Cultura				65.000,00
13.392	Difusão Cultural				65.000,00
13.392.0011	GESTÕES DESTINADAS A CULTURA E TURISMO	10.000,00	105.000,00	0,00	115.000,00
13.392.0011.2.023	MANUTENÇÃO DE AÇÕES DESTINADAS A CULTURA	0,00	65.000,00	0,00	65.000,00
Unidade: 10.02 SETOR DE TURISMO					
23	Comércio e Serviços				50.000,00
23.695	Turismo				50.000,00
23.695.0011	GESTÕES DESTINADAS A CULTURA E TURISMO	10.000,00	40.000,00	0,00	50.000,00
23.695.0011.1.021	OBRAS E AQUISIÇÕES PARA INCREMENTO DO SETOR	10.000,00	40.000,00	0,00	50.000,00
23.695.0011.2.024	MANUTENÇÃO DE AÇÕES DESTINADAS AO TURISMO	10.000,00	40.000,00	0,00	50.000,00
Órgão: 11.00 SERVIÇOS DE AGRICULTURA					
Unidade: 11.01 SETOR DE ABASTECIMENTO E EXTENSÃO RURAL					
20	Agricultura				371.000,00
20.603	Defesa Sanitária Vegetal				1.000,00
20.603.0012	IMPLEMENTAÇÃO E INCENTIVO À PRODUÇÃO RURAL	1.000,00	1.000,00	0,00	2.000,00
20.603.0012.1.022	CONSTRUÇÕES E OBRAS DESTINADAS A INFRAESTRUTURA	1.000,00	1.000,00	0,00	2.000,00
20.606	Extensão Rural				370.000,00
20.606.0012	IMPLEMENTAÇÃO E INCENTIVO À PRODUÇÃO RURAL	80.000,00	290.000,00	0,00	370.000,00
20.606.0012.1.020	AQUISIÇÃO DE MÁQUINAS E IMPLEMENTOS DESTINADOS A PRODUÇÃO RURAL	80.000,00	290.000,00	0,00	370.000,00
20.606.0012.2.025	MANUTENÇÃO DE AÇÕES DESTINADAS AO INCENTIVO À PRODUÇÃO RURAL	80.000,00	290.000,00	0,00	370.000,00

Estado de São Paulo
PREFEITURA MUNICIPAL DE NATIVIDADE DA SERRA

LEI ORÇAMENTÁRIA ANUAL 2014
 Programa de Trabalho de Governo (Anexo 6 da Lei nº 4.320/64)

Código	Especificação	Projetos	Atividades	Operações Especiais	Total
Entidade: 1 - PREFEITURA MUNICIPAL DE NATIVIDADE DA SERRA		2.250.500,00	15.969.200,00	2.096.300,00	20.316.000,00
Órgão: 12.00	RESERVA DE CONTINGÊNCIA	0,00	0,00	435.300,00	435.300,00
Unidade: 12.01	RESERVA DE CONTINGÊNCIA	0,00	0,00	435.300,00	435.300,00
99	Reserva de Contingência			435.300,00	435.300,00
99.999	Reserva de Contingência			435.300,00	435.300,00
99.999.0013	RESERVA DE CONTINGÊNCIA			435.300,00	435.300,00
99.999.0013.0.999	RESERVA DE CONTINGÊNCIA			435.300,00	435.300,00
Entidade: 2 - CAMARA MUNICIPAL DE NATIVIDADE DA SERRA		60.000,00	729.000,00	0,00	789.000,00
Órgão: 01.00	CÂMARA MUNICIPAL	60.000,00	729.000,00	0,00	789.000,00
Unidade: 01.01	CÂMARA MUNICIPAL	60.000,00	729.000,00	0,00	789.000,00
01	Legislativa	60.000,00	729.000,00		789.000,00
01.031	Ação Legislativa	60.000,00	729.000,00		789.000,00
01.031.0001	GESTÕES VOLTADAS P/O DESENV. E INOV. DO PROC LEGISLATIVO	60.000,00			60.000,00
01.031.0001.1.026	AQUISIÇÃO DE VEÍCULOS, MÓVEIS E EQUIPAMENTOS PARA O LEGISLATIVO	60.000,00			60.000,00
01.031.1.001	GESTÕES VOLTADAS P/O DESENV. E INOV. DO PROC LEGISLATIVO		729.000,00		729.000,00
01.031.1001.2.026	MANUTENÇÃO DE AÇÕES DESTINADAS AO DESENVOLVIMENTO E INOVAÇÃO DO PROCESSO LEC		729.000,00		729.000,00

Total geral: 21.105.000,00

Estado de São Paulo
PREFEITURA MUNICIPAL DE NATIVIDADE DA SERRA

LEI ORÇAMENTÁRIA ANUAL 2014

Programa de Trabalho de Governo - Demonstrativo de Funções, Subfunções e Programas, por Projetos, Atividades e Operações Especiais (Anexo 7 da Lei nº 4.320/64)

Código	Especificação	Projetos	Atividades	Operações Especiais	Total
01	Legislativa	60.000,00	729.000,00		789.000,00
01.031	Ação Legislativa	60.000,00	729.000,00		789.000,00
01.031.0001	GESTÕES VOLTADAS P/ O DESENV. E INOV. DO PROC LEGISLATIVO	60.000,00			60.000,00
01.031.1001	GESTÕES VOLTADAS P/ O DESENV. E INOV. DO PROC LEGISLATIVO		729.000,00		729.000,00
04	Administração	88.000,00	1.604.000,00	1.661.000,00	3.353.000,00
04.121	Planejamento e Orçamento	82.000,00	1.154.000,00	1.321.000,00	2.557.000,00
04.121.0002	PROMOÇÃO DE GESTÕES ADM. E DE RECURSOS HUMANOS	82.000,00	1.154.000,00	1.321.000,00	2.557.000,00
04.123	Administração Financeira	6.000,00	450.000,00	340.000,00	796.000,00
04.123.0003	PROGRAMAS DE INCREM. DA GESTÃO FAZENDÁRIA E DE FINANÇAS	6.000,00	450.000,00	340.000,00	796.000,00
05	Defesa Nacional		15.000,00		15.000,00
05.153	Defesa Terrestre		15.000,00		15.000,00
05.153.0002	PROMOÇÃO DE GESTÕES ADM. E DE RECURSOS HUMANOS		15.000,00		15.000,00
08	Assistência Social	341.000,00	541.000,00		882.000,00
08.243	Assistência à Criança e ao Adolescente		66.000,00		66.000,00
08.243.0007	IMPLEMENTO DAS AÇÕES DESTINADOS AO DESEN. SOCIAL E SOLID	341.000,00	66.000,00		66.000,00
08.244	Assistência Comunitária		475.000,00		816.000,00
08.244.0007	IMPLEMENTO DAS AÇÕES DESTINADOS AO DESEN. SOCIAL E SOLID	341.000,00	475.000,00		816.000,00
10	Saúde	422.000,00	3.588.200,00		4.010.200,00
10.301	Atenção Básica	422.000,00	3.588.200,00		4.010.200,00
10.301.0006	PROG. DEST. DESENV. SUST. QUALID DE VIDA E SAÚDE	422.000,00	3.588.200,00		4.010.200,00
12	Educação	687.000,00	6.132.000,00		6.819.000,00
12.306	Alimentação e Nutrição	30.000,00	533.000,00		563.000,00
12.306.0005	GESTÕES P/ DESEN. HUMANO NAS ÁREAS DE EDUCAÇÃO	30.000,00	533.000,00		563.000,00
12.361	Ensino Fundamental - Recursos MDE	657.000,00	5.501.500,00		6.158.500,00
12.361.0005	GESTÕES P/ DESEN. HUMANO NAS ÁREAS DE EDUCAÇÃO	657.000,00	5.501.500,00		6.158.500,00
12.365	Educação Infantil		10.500,00		10.500,00
12.365.0005	GESTÕES P/ DESEN. HUMANO NAS ÁREAS DE EDUCAÇÃO		10.500,00		10.500,00
12.367	Educação Especial		87.000,00		87.000,00
12.367.0005	GESTÕES P/ DESEN. HUMANO NAS ÁREAS DE EDUCAÇÃO		87.000,00		87.000,00

Estado de São Paulo
PREFEITURA MUNICIPAL DE NATIVIDADE DA SERRA

LEI ORÇAMENTÁRIA ANUAL 2014

Programa de Trabalho de Governo - Demonstrativo de Funções, Subfunções e Programas, por Projetos, Atividades e Operações Especiais (Anexo 7 da Lei nº 4.320/64)

Código	Especificação	Projetos	Atividades	Operações Especiais	Total
13	Cultura		65.000,00		65.000,00
13.392	Difusão Cultural		65.000,00		65.000,00
13.392.0011	GESTÕES DESTINADAS A CULTURA E TURISMO		65.000,00		65.000,00
15	Urbanismo	120.500,00	1.725.000,00		1.845.500,00
15.452	Serviços Urbanos	120.500,00	1.725.000,00		1.845.500,00
15.452.0009	PROGRAMAS DEST AO DESENV URBANO E INFRAESTRUTURA	120.500,00	1.725.000,00		1.845.500,00
17	Saneamento		399.000,00		399.000,00
17.512	Saneamento Básico Urbano		399.000,00		399.000,00
17.512.0006	PROG. DEST. DESENV. SUST. QUALID DE VIDA E SAÚDE		399.000,00		399.000,00
20	Agricultura	81.000,00	290.000,00		371.000,00
20.603	Defesa Sanitária Vegetal	1.000,00			1.000,00
20.603.0012	IMPLEMENTAÇÃO E INCENTIVO À PRODUÇÃO RURAL	1.000,00			1.000,00
20.606	Extensão Rural	80.000,00	290.000,00		370.000,00
20.606.0012	IMPLEMENTAÇÃO E INCENTIVO À PRODUÇÃO RURAL	80.000,00	290.000,00		370.000,00
23	Comércio e Serviços	10.000,00	40.000,00		50.000,00
23.695	Turismo	10.000,00	40.000,00		50.000,00
23.695.0011	GESTÕES DESTINADAS A CULTURA E TURISMO	10.000,00	40.000,00		50.000,00
26	Transporte	426.000,00	1.275.000,00		1.701.000,00
26.782	Transporte Rodoviário	426.000,00	1.275.000,00		1.701.000,00
26.782.0008	DESENV DE AÇÕES DESTINADAS A INFRAESTRUTURA DO S.E.R.M.	426.000,00	1.275.000,00		1.701.000,00
27	Desporto e Lazer	75.000,00	295.000,00		370.000,00
27.812	Desporto Comunitário	75.000,00	295.000,00		370.000,00
27.812.0010	GESTÕES DESTINADAS AO ESPORTE E LAZER	75.000,00	295.000,00		370.000,00
99	Reserva de Contingência			435.300,00	435.300,00
99.999	Reserva de Contingência			435.300,00	435.300,00
99.999.0013	RESERVA DE CONTINGÊNCIA			435.300,00	435.300,00
Total:		2.310.500,00	16.698.200,00	2.096.300,00	21.105.000,00
Total geral:		2.310.500,00	16.698.200,00	2.096.300,00	21.105.000,00

Estado de São Paulo
PREFEITURA MUNICIPAL DE NATIVIDADE DA SERRA

LEI ORÇAMENTÁRIA ANUAL

Demonstrativo da Despesa por Órgãos e Funções (Anexo 9 da Lei nº 4.320/64)

Entidade: 1 - PREFEITURA MUNICIPAL DE NATIVIDADE DA SERRA

Órgão	Funções	Legislativa	Judiciária	Essencial à Justiça	Administração	Defesa Nacional	Segurança Pública
01.00 - GABINETE DO PREFEITO		0,00	0,00	0,00	389.000,00	15.000,00	0,00
02.00 - SERVIÇO DE ADMINISTRAÇÃO		0,00	0,00	0,00	2.168.000,00	0,00	0,00
03.00 - SERVIÇOS DE FINANÇAS		0,00	0,00	0,00	796.000,00	0,00	0,00
04.00 - SERVIÇOS DE EDUCAÇÃO		0,00	0,00	0,00	0,00	0,00	0,00
05.00 - SERVIÇOS DE SAÚDE		0,00	0,00	0,00	0,00	0,00	0,00
06.00 - SERVIÇOS DE PROMOÇÃO SOCIAL		0,00	0,00	0,00	0,00	0,00	0,00
07.00 - SERVIÇOS DE ESTRADAS E RODAGEM		0,00	0,00	0,00	0,00	0,00	0,00
08.00 - SERVIÇOS MUNICIPAIS		0,00	0,00	0,00	0,00	0,00	0,00
09.00 - SERVIÇOS DE ESPORTE E RECREAÇÃO		0,00	0,00	0,00	0,00	0,00	0,00
10.00 - SERVIÇOS DE CULTURA E TURISMO		0,00	0,00	0,00	0,00	0,00	0,00
11.00 - SERVIÇOS DE AGRICULTURA		0,00	0,00	0,00	0,00	0,00	0,00
12.00 - RESERVA DE CONTINGÊNCIA		0,00	0,00	0,00	0,00	0,00	0,00
Total:		0,00	0,00	0,00	3.353.000,00	15.000,00	0,00

Estado de São Paulo
PREFEITURA MUNICIPAL DE NATIVIDADE DA SERRA

LEI ORÇAMENTÁRIA ANUAL

Demonstrativo da Despesa por Órgãos e Funções (Anexo 9 da Lei nº 4.320/64)

Entidade: 1 - PREFEITURA MUNICIPAL DE NATIVIDADE DA SERRA

Órgão	Funções	Relações Exteriores	Assistência Social	Previdência Social	Saúde	Trabalho	Educação
01.00 - GABINETE DO PREFEITO		0,00	0,00	0,00	0,00	0,00	0,00
02.00 - SERVIÇO DE ADMINISTRAÇÃO		0,00	0,00	0,00	0,00	0,00	0,00
03.00 - SERVIÇOS DE FINANÇAS		0,00	0,00	0,00	0,00	0,00	0,00
04.00 - SERVIÇOS DE EDUCAÇÃO		0,00	0,00	0,00	0,00	0,00	6.819.000,00
05.00 - SERVIÇOS DE SAÚDE		0,00	0,00	0,00	4.010.200,00	0,00	0,00
06.00 - SERVIÇOS DE PROMOÇÃO SOCIAL		0,00	882.000,00	0,00	0,00	0,00	0,00
07.00 - SERVIÇOS DE ESTRADAS E RODAGEM		0,00	0,00	0,00	0,00	0,00	0,00
08.00 - SERVIÇOS MUNICIPAIS		0,00	0,00	0,00	0,00	0,00	0,00
09.00 - SERVIÇOS DE ESPORTE E RECREAÇÃO		0,00	0,00	0,00	0,00	0,00	0,00
10.00 - SERVIÇOS DE CULTURA E TURISMO		0,00	0,00	0,00	0,00	0,00	0,00
11.00 - SERVIÇOS DE AGRICULTURA		0,00	0,00	0,00	0,00	0,00	0,00
12.00 - RESERVA DE CONTINGÊNCIA		0,00	0,00	0,00	0,00	0,00	0,00
Total:		0,00	882.000,00	0,00	4.010.200,00	0,00	6.819.000,00

Estado de São Paulo
PREFEITURA MUNICIPAL DE NATIVIDADE DA SERRA

LEI ORÇAMENTÁRIA ANUAL

Demonstrativo da Despesa por Órgãos e Funções (Anexo 9 da Lei nº 4.320/64)

Entidade: 1 - PREFEITURA MUNICIPAL DE NATIVIDADE DA SERRA

Órgão	Funções	Cultura	Direitos da Cidadania	Urbanismo	Habitação	Saneamento	Gestão Ambiental
01.00 - GABINETE DO PREFEITO		0,00	0,00	0,00	0,00	0,00	0,00
02.00 - SERVIÇO DE ADMINISTRAÇÃO		0,00	0,00	0,00	0,00	0,00	0,00
03.00 - SERVIÇOS DE FINANÇAS		0,00	0,00	0,00	0,00	0,00	0,00
04.00 - SERVIÇOS DE EDUCAÇÃO		0,00	0,00	0,00	0,00	0,00	0,00
05.00 - SERVIÇOS DE SAÚDE		0,00	0,00	0,00	0,00	399.000,00	0,00
06.00 - SERVIÇOS DE PROMOÇÃO SOCIAL		0,00	0,00	0,00	0,00	0,00	0,00
07.00 - SERVIÇOS DE ESTRADAS E RODAGEM		0,00	0,00	0,00	0,00	0,00	0,00
08.00 - SERVIÇOS MUNICIPAIS		0,00	0,00	1.845.500,00	0,00	0,00	0,00
09.00 - SERVIÇOS DE ESPORTE E RECREAÇÃO		0,00	0,00	0,00	0,00	0,00	0,00
10.00 - SERVIÇOS DE CULTURA E TURISMO		65.000,00	0,00	0,00	0,00	0,00	0,00
11.00 - SERVIÇOS DE AGRICULTURA		0,00	0,00	0,00	0,00	0,00	0,00
12.00 - RESERVA DE CONTINGÊNCIA		0,00	0,00	0,00	0,00	0,00	0,00
Total:		65.000,00	0,00	1.845.500,00	0,00	399.000,00	0,00

Estado de São Paulo
PREFEITURA MUNICIPAL DE NATIVIDADE DA SERRA

LEI ORÇAMENTÁRIA ANUAL

Demonstrativo da Despesa por Órgãos e Funções (Anexo 9 da Lei nº 4.320/64)

Entidade: 1 - PREFEITURA MUNICIPAL DE NATIVIDADE DA SERRA

Órgão	Funções	Ciência e Tecnologia	Agricultura	Organização Agrária	Indústria	Comércio e Serviços	Comunicações
01.00 - GABINETE DO PREFEITO		0,00	0,00	0,00	0,00	0,00	0,00
02.00 - SERVIÇO DE ADMINISTRAÇÃO		0,00	0,00	0,00	0,00	0,00	0,00
03.00 - SERVIÇOS DE FINANÇAS		0,00	0,00	0,00	0,00	0,00	0,00
04.00 - SERVIÇOS DE EDUCAÇÃO		0,00	0,00	0,00	0,00	0,00	0,00
05.00 - SERVIÇOS DE SAÚDE		0,00	0,00	0,00	0,00	0,00	0,00
06.00 - SERVIÇOS DE PROMOÇÃO SOCIAL		0,00	0,00	0,00	0,00	0,00	0,00
07.00 - SERVIÇOS DE ESTRADAS E RODAGEM		0,00	0,00	0,00	0,00	0,00	0,00
08.00 - SERVIÇOS MUNICIPAIS		0,00	0,00	0,00	0,00	0,00	0,00
09.00 - SERVIÇOS DE ESPORTE E RECREAÇÃO		0,00	0,00	0,00	0,00	50.000,00	0,00
10.00 - SERVIÇOS DE CULTURA E TURISMO		0,00	371.000,00	0,00	0,00	0,00	0,00
11.00 - SERVIÇOS DE AGRICULTURA		0,00	0,00	0,00	0,00	0,00	0,00
12.00 - RESERVA DE CONTINGÊNCIA		0,00	371.000,00	0,00	0,00	50.000,00	0,00
Total:		0,00	371.000,00	0,00	0,00	50.000,00	0,00

Estado de São Paulo
PREFEITURA MUNICIPAL DE NATIVIDADE DA SERRA

LEI ORÇAMENTÁRIA ANUAL

Demonstrativo da Despesa por Órgãos e Funções (Anexo 9 da Lei nº 4.320/64)

Entidade: 1 - PREFEITURA MUNICIPAL DE NATIVIDADE DA SERRA

Órgão	Funções	Energia	Transporte	Desporto e Lazer	Encargos Especiais	Reserva de Contingência	TOTAL
01.00 - GABINETE DO PREFEITO		0,00	0,00	0,00	0,00	0,00	404.000,00
02.00 - SERVIÇO DE ADMINISTRAÇÃO		0,00	0,00	0,00	0,00	0,00	2.168.000,00
03.00 - SERVIÇOS DE FINANÇAS		0,00	0,00	0,00	0,00	0,00	796.000,00
04.00 - SERVIÇOS DE EDUCAÇÃO		0,00	0,00	0,00	0,00	0,00	6.819.000,00
05.00 - SERVIÇOS DE SAÚDE		0,00	0,00	0,00	0,00	0,00	4.409.200,00
06.00 - SERVIÇOS DE PROMOÇÃO SOCIAL		0,00	0,00	0,00	0,00	0,00	882.000,00
07.00 - SERVIÇOS DE ESTRADAS E RODAGEM		0,00	1.701.000,00	0,00	0,00	0,00	1.701.000,00
08.00 - SERVIÇOS MUNICIPAIS		0,00	0,00	0,00	0,00	0,00	1.845.500,00
09.00 - SERVIÇOS DE ESPORTE E RECREAÇÃO		0,00	0,00	370.000,00	0,00	0,00	370.000,00
10.00 - SERVIÇOS DE CULTURA E TURISMO		0,00	0,00	0,00	0,00	0,00	115.000,00
11.00 - SERVIÇOS DE AGRICULTURA		0,00	0,00	0,00	0,00	0,00	371.000,00
12.00 - RESERVA DE CONTINGÊNCIA		0,00	0,00	0,00	0,00	435.300,00	435.300,00
Total:							20.316.000,00

Estado de São Paulo
PREFEITURA MUNICIPAL DE NATIVIDADE DA SERRA

LEI ORÇAMENTÁRIA ANUAL

Demonstrativo da Despesa por Órgãos e Funções (Anexo 9 da Lei nº 4.320/64)

Entidade: 2 - CAMARA MUNICIPAL DE NATIVIDADE DA SERRA

Órgão	Funções	Legislativa	Judiciária	Essencial à Justiça	Administração	Defesa Nacional	Segurança Pública
01.00 - CÂMARA MUNICIPAL		789.000,00	0,00	0,00	0,00	0,00	0,00
02.00 - PODER LEGISLATIVO		0,00	0,00	0,00	0,00	0,00	0,00
Total:		789.000,00	0,00	0,00	0,00	0,00	0,00

Estado de São Paulo
PREFEITURA MUNICIPAL DE NATIVIDADE DA SERRA

LEI ORÇAMENTÁRIA ANUAL

Demonstrativo da Despesa por Órgãos e Funções (Anexo 9 da Lei nº 4.320/64)

Entidade: 2 - CAMARA MUNICIPAL DE NATIVIDADE DA SERRA

Órgão	Funções	Energia	Transporte	Desporto e Lazer	Encargos Especiais	Reserva de Contingência	TOTAL
01.00 - CÂMARA MUNICIPAL		0,00	0,00	0,00	0,00	0,00	789.000,00
02.00 - PODER LEGISLATIVO		0,00	0,00	0,00	0,00	0,00	0,00
	Total:	0,00	0,00	0,00	0,00	0,00	789.000,00
	Total geral:						21.105.000,00



Prefeitura Municipal de Natividade da Serra

FONTES DE FINANCIAMENTO DOS PROGRAMAS GOVERNAMENTAIS

DEMONSTRATIVO DE PREVISÃO E PROJEÇÃO DA RECEITA ORÇAMENTÁRIA

LEI COMPLEMENTAR 101/2000

RECEITAS	ARRECADADA					ESTIMADA			PROJETADA			
	2010	2011	2012	2013	2014	2015	2016	2017	2015	2016	2017	
CATEGORIAS ECONÔMICAS												
Receitas Correntes	14.106.014,45	16.912.799,81	16.248.000,00	18.278.000,00	19.994.000,00	21.593.520,00	23.321.001,80	25.186.681,73	21.593.520,00	23.321.001,80	25.186.681,73	
Tributárias	627.341,01	619.449,48	694.700,00	1.063.500,00	986.000,00	1.075.680,00	1.161.734,40	1.254.673,15	1.075.680,00	1.161.734,40	1.254.673,15	
Patrimoniais	37.131,60	60.747,56	68.600,00	71.100,00	85.100,00	91.908,00	99.260,64	107.201,49	91.908,00	99.260,64	107.201,49	
Industriais	-	-	-	-	-	-	-	-	-	-	-	
Serviços	-	-	1.000,00	1.000,00	1.000,00	1.080,00	1.168,40	1.259,71	1.080,00	1.168,40	1.259,71	
Transferências Correntes	13.333.016,01	15.409.389,47	15.391.560,00	17.031.200,00	18.640.500,00	20.131.740,00	21.742.279,20	23.481.681,54	20.131.740,00	21.742.279,20	23.481.681,54	
Outras Receitas Correntes	107.625,83	823.173,30	92.140,00	111.200,00	271.400,00	283.112,00	316.560,96	341.885,84	283.112,00	316.560,96	341.885,84	
Receitas de Capital	1.493.733,86	396.284,32	1.602.000,00	642.000,00	1.111.000,00	281.880,00	304.430,40	328.784,83	281.880,00	304.430,40	328.784,83	
Operações de Crédito	-	-	-	-	-	-	-	-	-	-	-	
Refin. da Dívida Mobiliária	-	-	-	-	-	-	-	-	-	-	-	
Alienação de Bens	13.340,00	-	-	-	-	-	-	-	-	-	-	
Amortiz. de Empréstimos	-	-	-	-	-	-	-	-	-	-	-	
Transferências de Capital	1.480.393,86	386.284,32	1.602.000,00	642.000,00	1.111.000,00	281.880,00	304.430,40	328.784,83	281.880,00	304.430,40	328.784,83	
Outras Receitas de Capital	-	-	-	-	-	-	-	-	-	-	-	
PREVISÃO ANUAL	15.598.748,31	17.309.044,13	17.850.000,00	18.920.000,00	21.105.000,00	21.875.400,00	23.625.432,00	25.515.466,56	21.875.400,00	23.625.432,00	25.515.466,56	

Percentual de Evolução da Receita	0,00%	10,96%	3,13%	5,99%	11,55%	3,65%	8,00%	8,00%	3,65%	8,00%	8,00%
-----------------------------------	-------	--------	-------	-------	--------	-------	-------	-------	-------	-------	-------

R\$



Prefeitura Municipal de Natividade da Serra

ESTADO DE SÃO PAULO

LEI ORÇAMENTÁRIA ANUAL - L O A 2 0 1 4

PREVISÃO DA RECEITA CORRENTE LÍQUIDA

CATEGORIAS ECONÔMICAS	Previsão Anual	EXERCÍCIO DE 2014											
		Janeiro	Fevereiro	Março	Abril	Maio	Junho	Julho	Agosto	Setembro	Outubro	Novembro	Dezembro
Receitas Correntes	22.912.400,00	2.149.256,29	1.614.986,70	1.900.639,90	1.702.865,08	1.971.024,74	1.797.312,13	1.810.838,99	1.889.430,67	1.640.690,38	2.027.573,71	2.000.038,72	2.407.742,70
Tributárias	966.000,00	99.427,98	70.203,33	82.620,65	74.023,39	86.680,27	78.129,00	78.717,01	82.133,38	71.320,67	88.138,45	86.941,51	104.664,36
Patrimoniais	85.100,00	7.962,65	5.998,30	7.059,25	6.324,69	7.320,67	6.675,48	6.725,72	7.017,62	6.093,76	7.530,70	7.428,44	8.942,71
Industriais	-	-	-	-	-	-	-	-	-	-	-	-	-
Serviços	1.000,00	93,80	70,49	82,95	74,32	86,02	78,44	79,03	82,46	71,61	88,49	87,29	105,08
Transferências Correntes	21.568.900,00	2.022.293,67	1.519.584,88	1.788.363,74	1.602.272,05	1.864.590,76	1.691.139,64	1.703.867,63	1.777.816,68	1.543.770,18	1.907.799,22	1.881.890,80	2.265.510,56
Outras Transf. Correntes	271.400,00	25.458,19	19.129,70	22.513,30	20.170,63	23.347,01	21.289,37	21.449,60	22.380,52	19.434,17	24.016,84	23.660,69	28.515,99
(-) Deduções	-	-	-	-	-	-	-	-	-	-	-	-	-
Transferências do Fundef	2.640.000,00	236.260,11	179.032,59	210.699,24	188.774,52	218.501,90	199.244,64	200.744,18	209.456,62	181.882,02	224.770,74	221.718,30	266.915,14
RECEITA CORRENTE LÍQUIDA	20.372.400,00	1.910.996,18	1.436.954,11	1.689.940,65	1.514.090,56	1.752.622,85	1.588.067,49	1.610.094,80	1.579.974,05	1.468.808,36	1.802.802,96	1.778.320,42	2.140.827,56

RG

MÉDIA DE EQUIVALÊNCIA %	100,00%	9,38%	7,05%	8,30%	7,43%	8,60%	7,84%	7,90%	8,25%	7,16%	8,85%	8,73%	10,51%
-------------------------	---------	-------	-------	-------	-------	-------	-------	-------	-------	-------	-------	-------	--------



Prefeitura Municipal de Natividade da Serra

LEI ORÇAMENTÁRIA ANUAL - L.O.A 2014

METAS BIMESTRAIS DE ARRECAÇÃO

LEI COMPLEMENTAR 101/2000	RECEITAS	Previsão Anual	EXERCÍCIO DE 2014							
			1º Bimestre	2º Bimestre	3º Bimestre	4º Bimestre	5º Bimestre	6º Bimestre		
	CATEGORIAS ECONÔMICAS									
	Receitas Correntes	19.994.000,00	3.284.783,54	3.144.519,06	3.288.355,97	3.228.956,62	3.201.029,67	3.846.353,15		
	Tributárias	996.000,00	163.631,31	156.644,04	163.809,27	160.850,39	159.459,12	191.605,87		
	Patrimoniais	85.100,00	13.980,95	13.383,94	13.996,15	13.743,34	13.624,47	16.371,14		
	Industriais	-	-	-	-	-	-	-		
	Serviços	1.000,00	164,29	157,27	164,47	161,50	160,10	192,38		
	Transferências Correntes	18.640.500,00	3.062.419,10	2.931.649,87	3.065.749,70	3.010.373,27	2.984.334,98	3.585.973,08		
	Outras Transf. Correntes	271.400,00	44.587,89	42.683,93	44.636,38	43.830,12	43.451,01	52.210,68		
	Receitas de Capital	1.111.000,00	182.524,48	174.730,45	182.722,99	179.422,48	177.870,56	213.729,04		
	Operações de Crédito	-	-	-	-	-	-	-		
	Refin. da Dívida Mobiliária	-	-	-	-	-	-	-		
	Alienação de Bens	-	-	-	-	-	-	-		
	Amortiz. de Empréstimos	-	-	-	-	-	-	-		
	Transferências de Capital	1.111.000,00	182.524,48	174.730,45	182.722,99	179.422,48	177.870,56	213.729,04		
	Outras Receitas de Capital	-	-	-	-	-	-	-		
	TOTAL PREVISTO	21.105.000,00	3.467.308,02	3.319.249,52	3.471.078,96	3.408.381,10	3.378.900,23	4.060.082,18		
	ÍNDICE DE EQUIVALÊNCIA	100,00%	16,43%	15,73%	16,45%	16,15%	16,01%	19,24%		

RG



Prefeitura Municipal de Natividade da Serra

LEI ORÇAMENTÁRIA ANUAL - L O A 2 0 1 4

CRONOGRAMA MENSAL DE DESEMBOLSO (por Elementos)

- Art. 8º - da L.C. 101/00 - Consolidada

LEI COMPLEMENTAR 101/2000

EXERCÍCIO DE 2014

Código	Especificação	EXERCÍCIO DE 2014												Previsão Anual
		Janeiro	Fevereiro	Março	Abril	Maior	Junho	Julho	Agosto	Setembro	Outubro	Novembro	Dezembro	
3.0.00.00.00.00.00	DESPESAS CORRENTES	1.689.320,47	1.389.668,30	1.647.236,73	1.201.527,82	1.390.738,76	1.277.715,02	1.333.166,66	1.157.667,67	1.430.639,24	1.411.210,79	1.698.883,34	1.815.200,00	
3.1.00.00.00.00.00.00	Pessoal e Encargos	931.353,15	699.834,15	923.618,26	737.915,14	854.118,75	778.842,56	784.704,27	818.760,99	878.623,53	868.891,59	1.043.364,96	9.328.800,00	
3.1.90.01.00.00.00.00	Aposentadorias e Reformas	16.134,15	12.123,47	14.287,92	12.783,16	14.786,19	13.862,16	13.593,70	14.183,68	15.220,70	15.014,00	18.074,57	172.000,00	
3.1.90.03.00.00.00.00	Pensões	10.787,37	8.105,81	9.530,53	8.346,86	9.892,80	9.020,92	9.089,81	9.483,27	10.176,63	10.038,43	12.084,74	115.000,00	
3.1.90.13.00.00.00.00	Vencimentos e Vantagens Fixas	707.304,22	531.480,08	625.486,42	560.400,20	648.848,65	591.482,02	595.933,61	621.797,54	667.259,38	658.197,83	792.370,77	7.540.300,00	
3.1.90.15.00.00.00.00	Obrigações Patronais	190.376,69	147.560,91	173.650,92	155.590,34	180.092,02	164.219,84	165.455,89	172.636,79	185.298,88	182.743,02	219.664,82	2.093.500,00	
3.1.90.91.00.00.00.00	Sentenças Judiciais	750,43	583,86	663,62	594,57	688,19	627,54	632,27	659,71	707,94	698,33	840,68	8.000,00	
3.3.00.00.00.00.00.00	Outras Despesas Correntes	757.967,32	569.549,17	670.289,04	600.540,80	695.111,31	633.646,96	638.619,41	666.335,94	716.064,14	705.543,52	848.126,42	8.085.400,00	
3.3.50.43.00.00.00.00	Subvenções Sociais	4.690,16	3.524,26	4.147,62	3.716,03	4.307,22	3.922,16	3.651,66	4.123,16	4.424,82	4.364,53	5.254,24	50.000,00	
3.3.90.14.00.00.00.00	Diárias - Pessoal Civil	7.504,26	5.638,82	6.636,20	5.945,85	6.881,95	6.275,42	6.322,85	6.597,06	7.079,39	6.963,25	8.406,78	80.000,00	
3.3.90.18.00.00.00.00	Auxílio Financeiro a Estudantes	175.196,22	131.645,34	154.930,31	138.803,73	160.867,71	146.507,55	147.610,20	154.016,59	165.277,29	163.032,78	196.290,70	1.867.700,00	
3.3.30.30.00.00.00.00	Material de Consumo	96.148,27	72.247,40	86.028,27	78.178,69	88.174,98	80.403,84	81.008,97	84.524,82	90.704,73	89.472,94	107.711,82	1.025.000,00	
3.3.90.32.00.00.00.00	Material de Distribuição Gratuita	281,41	211,46	248,86	222,96	258,07	235,33	237,10	247,59	265,48	261,67	315,25	3.000,00	
3.3.90.35.00.00.00.00	Passagens e Despesas com Locomoções	10.663,56	8.035,32	9.456,58	8.472,56	9.600,78	8.942,48	9.009,78	9.400,81	10.088,14	9.951,14	11.979,66	114.000,00	
3.3.90.36.00.00.00.00	Serviços de Consultoria	40.447,94	30.393,25	35.769,10	32.047,08	37.093,71	33.824,52	34.079,09	35.558,15	38.157,53	37.639,74	45.312,52	431.200,00	
3.3.90.39.00.00.00.00	Outros Serviços de Terceiros - Pessoa Física	407.246,56	306.011,80	360.138,10	322.863,22	373.474,80	340.559,29	343.122,38	358.014,14	394.189,84	378.972,44	458.225,23	4.341.500,00	
3.3.90.41.00.00.00.00	Outros Serviços de Terceiros - Pessoa Jurídica	14.289,09	1.057,26	1.244,29	1.114,81	1.290,37	1.176,64	1.185,50	1.236,95	1.074,11	1.327,39	1.572,87	152.000,00	
3.3.90.91.00.00.00.00	Obrigações Tributárias e Contributivas	1.407,05	70,49	82,95	74,32	86,02	78,44	79,03	82,46	88,49	87,29	105,08	1.000,00	
3.3.90.92.00.00.00.00	Despesas de Exercícios Anteriores	502,82	422,91	497,71	445,92	516,15	470,66	474,20	494,78	530,66	525,74	630,51	6.000,00	
3.3.90.93.00.00.00.00	Indenizações e Restituições	249.000,58	187.103,15	220.197,30	197.284,24	228.357,69	208.226,33	209.793,48	219.898,66	190.081,03	231.715,08	278.947,34	2.654.500,00	
4.0.00.00.00.00.00.00	DESPESAS DE CAPITAL	217.107,49	163.138,16	191.993,46	172.015,21	199.103,40	181.556,79	182.922,21	190.861,16	165.734,62	202.034,25	243.218,54	2.314.500,00	
4.4.00.00.00.00.00.00	Investimentos	119.599,07	89.868,72	105.164,38	94.759,86	109.081,07	100.014,53	100.767,26	105.140,93	91.299,04	111.295,60	133.982,69	1.275.000,00	
4.4.90.51.00.00.00.00	Obras e Instalações	96.845,60	72.846,53	85.731,37	76.810,42	88.906,18	81.070,60	81.680,75	85.225,76	74.005,93	90.214,91	108.605,04	1.033.500,00	
4.4.90.52.00.00.00.00	Equipamentos e Material Permanente	187,81	140,97	165,90	146,84	172,05	156,89	158,07	164,93	143,21	174,58	210,17	2.000,00	
4.4.90.53.00.00.00.00	Aquisição de Imóveis	375,21	281,94	331,81	297,28	344,10	313,77	316,13	329,85	286,43	349,16	420,34	4.000,00	
4.4.90.91.00.00.00.00	Sentenças Judiciais	31.893,09	23.864,99	28.205,84	25.269,03	29.248,29	26.670,54	26.871,27	28.037,50	30.087,42	29.678,83	35.726,80	340.000,00	
4.6.00.00.00.00.00.00	Amortização da Dívida	31.893,09	23.864,99	28.205,84	25.269,03	29.248,29	26.670,54	26.871,27	28.037,50	30.087,42	29.678,83	35.726,80	340.000,00	
4.6.90.71.00.00.00.00	Principal de Dívida Contratual Resgatada	40.832,53	30.582,24	36.102,20	32.351,79	37.446,41	34.146,14	34.403,13	35.696,25	31.170,57	38.520,75	45.743,37	435.300,00	
9.9.99.99.00.00.00.00	RESERVA DE CONTINGENCIA	1.979.163,58	1.617.453,68	1.903.543,23	1.431.163,55	1.656.536,86	1.510.541,05	1.521.909,62	1.597.961,57	1.704.063,17	1.680.921,49	2.023.574,95	21.105.000,00	
	SOMA													
	ÍNDICE DE EQUIVALENCIA	9,38%	7,05%	8,30%	7,43%	8,60%	7,84%	7,90%	8,25%	7,16%	8,85%	10,51%	100,00%	

RG

ESTADO DE SÃO PAULO
MUNICÍPIO DE NATIVIDADE DA SERRA
 LEI ORÇAMENTÁRIA ANUAL 2014
 Demonstrativo do Resultado Primário

Especificação	2014
RECEITAS CORRENTES (I)	19.994.000,00
Receita Tributária	996.000,00
Receita de Contribuição	0,00
Receita Patrimonial	85.100,00
Aplicações Financeiras (II)	74.600,00
Outras Receitas Patrimoniais	10.500,00
Transferências Correntes	21.558.900,00
Demais Receitas Correntes	272.400,00
RECEITAS FISCAIS CORRENTES (III) = (I-II)	19.919.400,00
RECEITAS DE CAPITAL (IV)	1.111.000,00
Operações de Crédito (V)	0,00
Amortização de Empréstimo (VI)	0,00
Alienação de Ativos (VII)	0,00
Transferência de Capital	1.111.000,00
Outras Receitas de Capital	0,00
RECEITAS FISCAIS DE CAPITAL (VIII) = (IV-V-VI-VII)	1.111.000,00
RECEITAS PRIMÁRIAS (IX) = (III+VIII)	21.030.400,00
DESPESAS CORRENTES (X)	18.015.200,00
Pessoal e Encargos Sociais	9.929.800,00
Juros e Encargos da Dívida (XI)	0,00
Outras Despesas Correntes	8.085.400,00
DESPESAS FISCAIS CORRENTES (XII) = (X-XI)	18.015.200,00
DESPESAS DE CAPITAL (XIII)	2.654.500,00
Investimentos	2.314.500,00
Inversões Financeiras	0,00
Amortização da Dívida (XIV)	340.000,00
DESPESAS FISCAIS DE CAPITAL (XV) = (XIII-XIV)	2.314.500,00
RESERVA LEGAL RPPS (XVI)	0,00
RESERVA DE CONTINGÊNCIA (XVII)	435.300,00
DESPESAS PRIMÁRIAS (XVIII) = (XII+XV+XVI+XVII)	20.765.000,00
RESULTADO PRIMÁRIO (IX-XVIII)	265.400,00



Prefeitura Municipal de Natividade da Serra

QUADRO DEMONSTRATIVO DA APLICAÇÃO NA SAÚDE - ORÇAMENTO PARA O EXERCÍCIO FINANCEIRO DE 2014

RECEITA DE IMPOSTOS	Valores Arrecadados	Valores a Aplicar 15,00%	DESPESAS COM SAÚDE	Valores Liquidados Aplicados
1 I.P.T.U.	282.000,00	42.300,00	FUNDO MUNICIPAL DE SAÚDE	
2 IRRF Rendimentos do Trabalho	167.000,00	25.050,00	3.0.00.00.00 - DESPESAS CORRENTES	1.370.000,00
4 I.T.B.I.	86.000,00	12.900,00	3.1.90.11.01-01.310 - Vencimentos e Vantagens Fixas	380.000,00
5 I.S.S.Q.N.	350.000,00	52.500,00	3.1.90.13.01-01.310 - Obrigações Patronais - Servidores	25.000,00
6 Receita Divida Ativa Tributária	134.400,00	20.160,00	3.3.90.14.00-01.310 - Diárias e Adiantamentos	310.000,00
7 Multas e Juros S/ Divida Ativa de Impostos	44.000,00	6.600,00	3.3.50.43.00-01.310 - Material de Consumo	20.000,00
8 F.P.M.	6.470.000,00	970.500,00	3.3.50.43.00-02.310 - Material de Consumo	180.500,00
9 I.T.R.	10.000,00	1.500,00	3.3.50.43.00-05.310 - Material de Consumo	54.000,00
10 I.C.M.S. Desoneração - LC 87/98	40.000,00	6.000,00	3.3.50.43.00-02.310 - Subvenções Sociais	288.000,00
11 I.C.M.S.	7.720.000,00	1.158.000,00	3.3.50.43.00-05.310 - Subvenções Sociais	180.000,00
12 I.P.V.A.	295.000,00	44.250,00	3.3.90.32.00-01.310 - Material, Bem ou Serviços de Distribuição Gratuita	21.000,00
13 I.P.I./ESTADO	57.000,00	8.550,00	3.3.90.32.00-02.310 - Material, Bem ou Serviços de Distribuição Gratuita	200.000,00
TOTAL DE RECEITA DE IMPOSTOS	15.255.400,00	2.348.310,00	3.3.90.32.00-02.310 - Material, Bem ou Serviços de Distribuição Gratuita	100.000,00
RECEITA DE CONVÊNIOS		100%	3.3.90.32.00-05.310 - Material, Bem ou Serviços de Distribuição Gratuita	200.000,00
1 Rendimentos de Aplicações	7.800,00	7.800,00	3.3.90.36.00-01.310 - Outros Serviços de Terceiros - Pes. Fisica	10.500,00
2 Saude - PAB fixo	240.000,00	240.000,00	3.3.90.36.00-02.310 - Outros Serviços de Terceiros - Pes. Fisica	390.000,00
3 Programa Saude Familia - PSF	97.000,00	97.000,00	3.3.90.39.00-01.310 - Outros Serv. de Terceiros - Pes. Juridica	700,00
4 Programa Agente Comunitário Saude - PACS	222.000,00	222.000,00	3.3.90.39.00-02.310 - Outros Serv. de Terceiros - Pes. Juridica	58.500,00
5 Programa de Incentivo Saude Bucal	1.000,00	1.000,00	4.0.00.00.00 - DESPESAS DE CAPITAL	
6 CER - Compensação das Especif. Regionais	18.000,00	18.000,00	4.4.90.51.00-01.310 - Obras e Instalações	30.000,00
7 Vigilância Epidemiológica e Controle de Doenças	17.500,00	17.500,00	4.4.90.51.00-02-300 - Obras e Instalações	210.000,00
8 Vigilância Sanitária	34.000,00	34.000,00	4.4.90.51.00-05-300 - Obras e Instalações	1.000,00
9 Programa Assistência Farmacêutica Básica	26.000,00	26.000,00	4.4.90.52.00-01.310 - Equipamentos e Material Permanente	100.000,00
10 Teito Munic. Média e Alta Complex. Amb. - Mac	45.000,00	45.000,00	4.4.90.52.00-02-300 - Equipamentos e Material Permanente	1.000,00
11 Outros Programas Fundo a Fundo	113.000,00	113.000,00	4.4.90.52.00-05-300 - Equipamentos e Material Permanente	80.000,00
12 Convênios da União	1.000,00	1.000,00		
13 Programa PSF Qualis	54.000,00	54.000,00		
14 Programa Sorrisa São Paulo	26.400,00	26.400,00		
15 Convênio do Estado	211.000,00	211.000,00		
16				
TOTAL DE RECEITA DE CONVÊNIOS	1.113.700,00	1.113.700,00	TOTAL DAS DESPESAS	4.010.200,00
TOTAL A APLICAR OBRIGATÓRIO		3.462.010,00	VALOR A APLICAR	4.010.200,00
VALOR A APLICADO "A MAIOR"		548.190,00	SOMA	18,50%
TOTAL GERAL		4.010.200,00	PERCENTUAL APLICADO	4.010.200,00



Prefeitura Municipal de Natividade da Serra

LEI ORÇAMENTÁRIA ANUAL - L O A 2014

ENSINO GERAL		
EXERCÍCIO DE 2014		
RECURSOS DO FUNDEB PREVISTOS PARA O EXERCÍCIO		Valor Previsto
Receitas do FUNDEB		2.530.000,00
Rendimentos de Aplicações		10.000,00
TOTAL DA RECEITA DO FUNDEB		2.540.000,00
MÍNIMOS OBRIGATÓRIOS A APLICAR		
60% COM PROFESSORES E ESPECIAL. DO ENSINO		1.524.000,00
40% COM OUTRAS DESP. DE ENSINO - MAGISTÉRIO		1.016.000,00
DESPESAS COM FUNDEB - 60%		ORÇADA
3190.11 - Despesas com Professores e Esp. Ensino		1.930.000,00
3190.13 - Obrigações Patronais		540.000,00
TOTAL DAS DESPESAS		2.470.000,00
VALOR APLICADO - OBRIGATÓRIO 60%		2.470.000,00
VALOR A APLICAR - MAIOR (60%)		(946.000,00)
PORCENTAGEM PREVISTA		97,24%
OUTRAS DESPESAS A APLICAR - 40%		1.016.000,00
3190.11 - Vencimentos - Servidores		2.000,00
3190.13 - Obrigações Patronais - Servidores		500,00
3390.14 - Diárias - Pessoal Civil		500,00
3390.30 - Material de Consumo		30.000,00
3390.32 - Material, Bem ou Serviços de Distribuição Gratuita		500,00
3390.36 - Outros Serv.Terc. Pessoa Física		500,00
3390.39 - Outros Serv.Terc. Pessoa Jurídica		25.000,00
4490.51 - Obras e Instalações		1.000,00
4490.52 - Equipamentos e Material Permanente		10.000,00
VALOR PREVISTO		70.000,00
PORCENTAGEM PREVISTA		2,76%
TOTAL DAS DESPESAS DO FUNDEB		2.540.000,00
DESPESAS DO FUNDEB ELEGÍVEIS NO ENSINO		0,00
ENSINO GERAL		
RECEITAS 25%		
RECEITAS	RECEITA ORÇADA	25%
Receitas Municipais	1.063.400,00	265.850,00
Transferências da União	6.520.000,00	1.630.000,00
Transferências do Estado	8.072.000,00	2.018.000,00
SOMA - 25%	15.655.400,00	3.913.850,00
RECEITAS DE CONVÊNIOS E OUTROS (100%)		Valor Previsto
Transferências do Salário Educação - QESE		370.000,00
PNATE - Transporte de Alunos		60.000,00
Outros Convênios da União - Educação		2.000,00
Transporte de Alunos - Estado		1.140.000,00
Convênio Secretaria da Educação - Construção de Escola Bairro Centro Educ. Basica		600.000,00
SOMA		2.172.000,00
RECEITA DE APLICAÇÕES NO MERCADO FINANCEIRO		Valor Previsto
Receita Rend. Dep. Bancário - MDE		500,00
Receita Rend. Dep. Bancário - ESTADO		20.000,00
Receita Rend. Dep. Bancário - UNIÃO		500,00
SOMA		21.000,00
TOTAL		2.193.000,00
DESPESAS ORÇADAS		
DESPESAS PREVISTAS		Valor Previsto
Ensino Fundamental		3.618.500,00
Ensino Infantil		10.500,00
Ensino Especial		87.000,00
Ensino Médio		-
Pessoal Merenda - Pessoal Civil e Encargos Sociais		95.000,00
TOTAL		3.811.000,00
MENOS - Desp. Realizadas com Recursos 100%		2.193.000,00
DESPESAS REALIZADAS COM RECURSOS PRÓPRIOS		1.618.000,00
VALOR RETIDO DO FUNDEB (MENOR RECEITA)		2.918.400,00
TOTAL APLICADO NO ENSINO		4.536.400,00
PERCENTUAL ORÇADO NO ENSINO PARA O EXERCÍCIO DE 2012		28,98%



Prefeitura Municipal de Natividade da Serra

ESTADO DE SÃO PAULO

DEMONSTRATIVO DA PREVISÃO DOS GASTOS COM PESSOAL

(Artigo 22, Artigo 59, § 1º, Incisos II e IV e § 2º, da Lei Complementar 101/00, §§ 1º e 2º, do Artigo 2º da Lei Federal nº 9717/96)

LEI ORÇAMENTÁRIA ANUAL - L O A 2 0 1 4

PROPOSTA ORÇAMENTÁRIA PARA O EXERCÍCIO DE 2013

PREFEITURA MUNICIPAL

RECEITA CORRENTE LIQUIDA	EXERCÍCIO DE 2014	
	R\$	%
Despesas Totais com Pessoal	9.638.800,00	47,31%
Limite Prudencial 95% (parágrafo único - art. 22 LRF)	10.451.041,20	51,30%
Limite Legal (art. 20 LRF)	11.001.096,00	54,00%
Excesso a Regularizar - Limite Prudencial	-812.241,20	-3,99%
Excesso a Regularizar - Limite Legal	-1.362.296,00	-6,69%

CÂMARA MUNICIPAL

RECEITA CORRENTE LIQUIDA	EXERCÍCIO DE 2014	
	R\$	%
Despesas Totais com Pessoal	542.000,00	2,66%
Limite Prudencial 95% (parágrafo único - art. 22 LRF)	1.161.226,80	5,70%
Limite Legal (art. 20 LRF)	1.222.344,00	6,00%
Excesso a Regularizar - Limite Prudencial	-619.226,80	-3,04%
Excesso a Regularizar - Limite Legal	-680.344,00	-3,34%

RG



Prefeitura Municipal de Natividade da Serra

- ESTADO DE SÃO PAULO -

RELAÇÃO DE PRECATÓRIOS

ORÇAMENTO PARA O EXERCÍCIO FINANCEIRO DE 2014

(ARTIGO 100 § 1º - Constituição federal)

Nº de Ordem	Nº de E.P.	Nº de P.G.	Data	Tipo da Ação	Nº Autos	Vara/Comarca	Credor (a) (es)	Valor R\$
-	-	-	-	-	-	NIHIL	NIHIL	NIHIL
-	-	-	-	-	-	NIHIL	NIHIL	NIHIL
TOTAL								0,00

RESUMO GERAL

TIPO DA AÇÃO	CLASSIFICAÇÃO	VALOR R\$
Ações de Natureza Alimentar	3.3.90.91.10	0,00
Ações Desapropriatórias e Outras	3.3.90.91.20	0,00
Espécies	4.4.90.91.01	0,00
TOTAL		0,00