



# Prefeitura Municipal de Natividade da Serra

- ESTADO DE SÃO PAULO -

## LEI N° 787 DE 19 DE NOVEMBRO DE 2019.

### **ESTIMA A RECEITA E FIXA A DESPESA DO MUNICÍPIO DE "NATIVIDADE DA SERRA" PARA O EXERCÍCIO FINANCEIRO DE 2020.**

**MARIA LOURDES DE OLIVEIRA CARVALHO**, Prefeita Municipal de **NATIVIDADE DA SERRA**, Estado de São Paulo, usando de suas atribuições legais, FAZ SABER que a Câmara Municipal aprovou e ela sanciona e promulga a seguinte lei:

**Art. 1°** - Fica aprovado o **ORÇAMENTO GERAL** para o exercício financeiro de 2020 do Município de Natividade da Serra - Estado de São Paulo, discriminado pelos anexos integrantes desta Lei, que estima a Receita e fixa a Despesa em **R\$ 27.253.600,00 (Vinte e Sete Milhões Duzentos e Cinquenta e Três Mil e Seiscentos Reais)**.

**Art. 2°** - O Orçamento do Município de Natividade da Serra para exercício financeiro de 2020 fixa a Despesa da seguinte forma:

- I- Prefeitura Municipal de Natividade da Serra em R\$ 26.053.600,00 (Vinte e Seis Milhões Cinquenta e Três Mil e Seiscentos Reais), e
- II- Câmara Municipal de Natividade da Serra em R\$ 1.200.000,00 (Um Milhão e Duzentos Mil Reais).

**Art. 3°** - A Receita será realizada mediante a arrecadação dos Tributos, Rendas, Suprimentos e Outras Receitas Correntes e de Capital, na forma da Legislação em vigor e das especificações constantes dos anexos da Receita, conforme Lei 4.320/64 e Portarias atualizadoras e modificativas, de acordo com o seguinte desdobramento:

<b>TOTAL DA RECEITA ESTIMADA</b>	<b>27.253.600,00</b>
<b>RECEITAS CORRENTES</b>	<b>27.148.600,00</b>
Receita Tributária	1.368.000,00
Receita de Contribuições	140.000,00
Receita Patrimonial	112.500,00
Transferências Correntes	25.352.100,00
Outras Receitas Correntes	176.000,00
<b>RECEITAS DE CAPITAL</b>	<b>105.000,00</b>
Transferências de Capital	105.000,00



# Prefeitura Municipal de Natividade da Serra

- ESTADO DE SÃO PAULO -

**Art. 4º** - A Despesa dos Poderes Executivo e Legislativo será realizada na forma dos quadros analíticos constantes dos anexos de Despesa integrantes da presente Lei, conforme o que dispõe a Lei 4.320/64 e Portarias atualizadoras e modificativas – SOF, STN - sob os seguintes desdobramentos:

## 1) POR ÓRGÃO DE GOVERNO

<b>DESPESA FIXADA</b>	<b>27.253.600,00</b>
Gabinete do Prefeito e Dependências	531.000,00
Serviços de Administração	3.970.000,00
Serviços de Finanças	730.500,00
Serviços de Educação	8.550.200,00
Serviços de Saúde e Saneamento	5.962.500,00
Serviços de Promoção Social	646.300,00
Serviços de Estradas de Rodagem	1.025.000,00
Serviços Municipais	3.193.500,00
Serviços de Esportes e Recreação	219.000,00
Serviços de Cultura e Turismo	368.000,00
Serviços de Agricultura	420.500,00
Reserva de contingência	437.100,00
Câmara Municipal	1.200.000,00

## 2) POR FUNÇÕES

<b>DESPESA FIXADA</b>	<b>27.253.600,00</b>
Legislativa	1.200.000,00
Administração	5.207.500,00
Defesa Nacional	24.000,00
Assistência Social	646.300,00
Saúde	5.285.500,00
Educação	8.550.200,00
Cultura	318.000,00
Urbanismo	3.193.500,00
Saneamento	677.000,00
Agricultura	420.500,00
Comércio e Serviços	50.000,00
Transporte	1.025.000,00
Desporto e Lazer	219.000,00
Reserva de Contingência	437.100,00



# Prefeitura Municipal de Natividade da Serra

- ESTADO DE SÃO PAULO -

## 3) POR SUBFUNÇÕES

<b>DESPESA FIXADA</b>	<b>27.253.600,00</b>
Ação Legislativa	1.200.000,00
Administração Geral	4.477.000,00
Administração Financeira	730.500,00
Defesa Terrestre	24.000,00
Assistência à Criança e ao Adolescente	100.000,00
Assistência Comunitária	546.300,00
Atenção Básica	5.285.500,00
Alimentação e Nutrição	543.000,00
Ensino Fundamental	7.598.200,00
Educação Infantil	213.000,00
Educação Especial	196.000,00
Difusão Cultural	318.000,00
Serviços Urbanos	3.193.500,00
Saneamento Básico Urbano	677.000,00
Extensão Rural	420.500,00
Turismo	50.000,00
Transporte Rodoviário	1.025.000,00
Desporto Comunitário	219.000,00
Reserva de Contingência	437.100,00

## 4) POR CATEGORIAS ECONÔMICAS, SEGUNDO A NATUREZA

<b>DESPESAS CORRENTES</b>	<b>26.117.900,00</b>
Pessoal e Encargos Sociais	15.569.500,00
Juros e Encargos da Dívida	1.000,00
Outras Despesas Correntes	10.547.400,00
<b>DESPESAS DE CAPITAL</b>	<b>698.600,00</b>
Investimentos	398.600,00
Amortização da Dívida	300.000,00
<b>RESERVA DE CONTINGÊNCIA</b>	<b>437.100,00</b>
<b>TOTAL DA DESPESA</b>	<b>27.253.600,00</b>

Art. 5º - Os recursos da Reserva de Contingência, nos termos do disposto na Lei Complementar 101/2000, serão destinados ao atendimento de passivos contingentes e outros riscos e eventos fiscais imprevistos, para obtenção do resultado primário e também para abertura de créditos adicionais suplementares.



# *Prefeitura Municipal de Natividade da Serra*

- ESTADO DE SÃO PAULO -

**§ 1º** - Os recursos que, em decorrência de veto ou emenda ficarem sem despesas correspondentes, poderão ser utilizados para abertura de Créditos Especiais ou Suplementares, mediante prévia autorização legislativa.

**§ 2º** - Conforme dispõe a Lei Complementar 101/2000, entende-se como "outros riscos e eventos fiscais imprevistos" as despesas diretamente relacionadas ao funcionamento e manutenção de cada uma das unidades gestoras não orçadas ou orçadas a menor no Orçamento.

**Art. 6º** - Nos termos da legislação vigente, fica o Poder Executivo autorizado a:

**I** - Proceder à abertura de Créditos Suplementares à conta do limite da dotação consignada como Reserva de Contingência;

**II** - Proceder à abertura de Créditos Suplementares à conta do limite do Superávit Financeiro do exercício anterior, se houver;

**III** - Proceder à abertura de Créditos Suplementares à conta de recursos provenientes de arrecadação de Convênios não previstos na receita orçamentária, desde que respeitados os objetivos e metas da programação do convênio, os programados por esta lei e pela Lei de Diretrizes Orçamentárias, e lei específica para assinatura do convênio.

**IV** - Realizar o intercâmbio entre elementos de uma mesma categoria econômica atrelada a uma mesma atividade, projeto ou operação especial, com lastro no art. 43, § 1º, III, da lei federal nº 4.320, de 17 de março de 1964.

**V** - Abrir, durante o exercício, créditos suplementares até o limite de 16% (dezesseis por cento) da despesa total fixada, observado o disposto no artigo 43, da Lei federal nº 4.320, de 17 de março de 1964;

**Parágrafo Único** - Não onerarão os limites de Créditos Adicionais os abertos nas formas dos itens I, II, III e IV retro, e os destinados a suprir insuficiência nas dotações orçamentárias relativas à Pessoal, Inativos e Pensionistas, Serviços da Dívida Pública, débitos constantes de Precatórios Judiciais e despesas à conta de recursos vinculados.

**Art. 7º** - Nos termos da Lei Complementar 101/2000, não existe previsão orçamentária de concessão de incentivo ou benefício de natureza tributária, da qual decorra renúncia de receitas de qualquer tipo.

**Art. 8º** - Ficam convalidadas as alterações dos programas, indicadores, metas e ações realizadas no Plano Plurianual - PPA e na Lei de Diretrizes Orçamentárias - LDO, utilizadas para a elaboração da presente peça orçamentária.

**Art. 9º** - Esta Lei entrará em vigor a primeiro de janeiro de 2020, revogadas as disposições em contrário.

Natividade da Serra, 19 de novembro de 2019.

*Maria Lourdes de Oliveira Carvalho*  
Prefeita Municipal

*Aprovada e Registrada, Data Supra.*



## **Legislação da Receita**

**CONSTITUIÇÃO FEDERAL**

**ARTIGOS:**

156, I, II, III, e IV

158, I-B, II, III, IV, § 25, II

159, § 3°.

**LEI FEDERAL 5.172/66**

SISTEMA TRIBUTÁRIO NACIONAL.

**LEI 4.320/64**

ESTATUIU NORMAS GERAIS DE DIREITO FINANCEIRO PARA ELABORAÇÃO E CONTROLE DOS ORÇAMENTOS E BALANÇOS.

**LEI COMPLEMENTAR 101/2000**

ESTABELECEU NORMAS DE FINANÇAS PÚBLICAS VOLTADAS PARA A RESPONSABILIDADE FISCAL.

**PORTARIAS DA SECRETARIA DO TESOIRO NACIONAL**

**PORTARIAS DO MINISTÉRIO DO PLANEJAMENTO, ORÇAMENTO E GESTÃO.**

**NORMAS BRASILEIRAS DE CONTABILIDADE APLICADAS AO SETOR PÚBLICO**

**CÓDIGO TRIBUTÁRIO MUNICIPAL**

**LEI ORGÂNICA MUNICIPAL**



# Prefeitura Municipal de Natividade da Serra

- ESTADO DE SÃO PAULO -

## PLANEJAMENTO ORÇAMENTÁRIO

### ESTRUTURA DE ÓRGÃOS, UNIDADES ORÇAMENTÁRIAS E EXECUTORAS

CÓDIGO	DENOMINAÇÃO
<b>01.01</b>	<b>GABINETE DO PREFEITO</b>
01.01.001	Gabinete do Prefeito e Dependências
01.01.002	Junta de Serviço Militar
01.01.003	Procuradoria Jurídica
<b>01.02</b>	<b>SERVIÇOS DE ADMINISTRAÇÃO</b>
01.02.001	Setor de Administração Geral
01.02.002	Setor de Assistência e Previdência
01.02.003	Setor de Compras, Licitações, Contratos e Convênios
<b>01.03</b>	<b>SERVIÇOS DE FINANÇAS</b>
01.03.001	Setor de Finanças
01.03.004	Setor da Dívida Pública
<b>01.04</b>	<b>SERVIÇOS DE EDUCAÇÃO</b>
01.04.001	Setor de Ensino Fundamental
01.04.002	Setor do FUNDEB
01.04.003	Setor de Ensino Infantil
01.04.004	Setor de Ensino Especial
01.04.005	Setor de Merenda Escolar
<b>01.05</b>	<b>SERVIÇOS DE SAÚDE E SANEAMENTO</b>
01.05.001	Fundo Municipal de Saúde
01.05.002	Setor de Saneamento Básico
<b>01.06</b>	<b>SERVIÇOS DE PROMOÇÃO SOCIAL</b>
01.06.001	Fundo Municipal de Solidariedade
01.06.002	Fundo Municipal de Assistência Social
01.06.003	Fundo dos Direitos da Criança e do Adolescente
01.06.004	Centro de Referência de Assistência Social - CRAS
<b>01.07</b>	<b>SERVIÇOS DE ESTRADAS DE RODAGEM</b>
01.07.001	Setor do S.E.R.M e Oficinas
<b>01.08</b>	<b>SERVIÇOS MUNICIPAIS</b>
01.08.001	Setor de Serviços Urbanos
01.08.002	Setor de Obras e Planejamento Urbano
<b>01.09</b>	<b>SERVIÇOS DE ESPORTES, RECREAÇÃO E LAZER</b>
01.09.001	Setor de Esportes, Recreação e Lazer
<b>01.10</b>	<b>SERVIÇOS DE CULTURA E TURISMO</b>
01.10.001	Setor de Cultura
01.10.002	Setor de Turismo
<b>01.11</b>	<b>SERVIÇOS DE DESENVOLVIMENTO RURAL</b>
01.11.001	Setor de Desenvolvimento Rural e Meio Ambiente
<b>01.12</b>	<b>RESERVA DE CONTINGÊNCIA</b>
01.12.001	Reserva de Contingência
<b>02</b>	<b>CÂMARA MUNICIPAL</b>
02.01.001	Câmara Municipal



# Prefeitura Municipal de Natividade da Serra

- ESTADO DE SÃO PAULO -

## ORGANOGRAMA

EXERCÍCIO DE 2020

### LEI ORÇAMENTÁRIA ANUAL - LOA

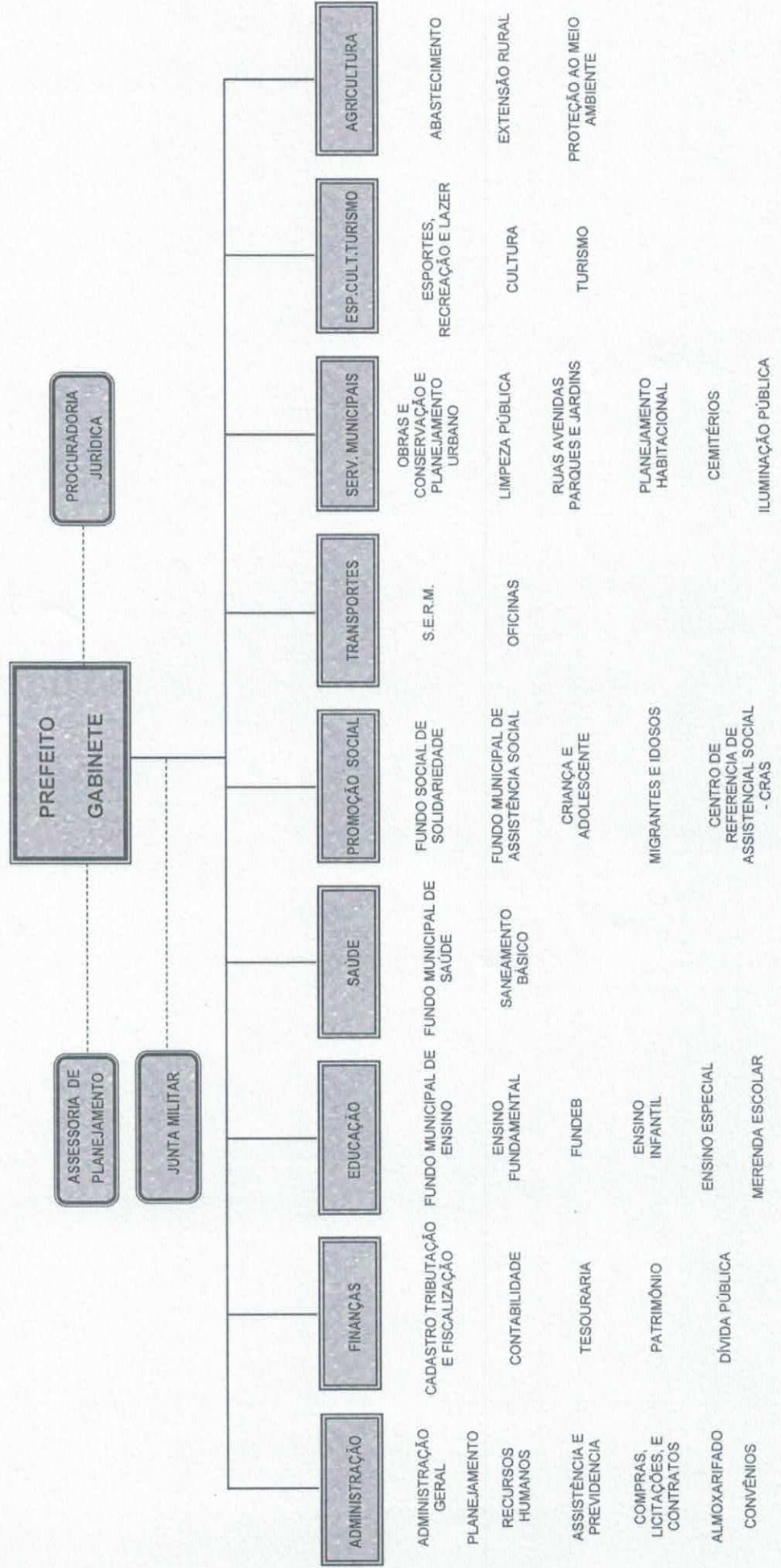



Entidade: 1 - PREFEITURA MUNICIPAL DE NATIVIDADE DA SERRA

Receitas	Valor	Despesas	Valor
4 - RECEITAS	27.253.600,00	04 - Administração	5.207.500,00
41 - Receitas Correntes	31.036.000,00	05 - Defesa Nacional	24.000,00
42 - Receitas de Capital	105.000,00	08 - Assistência Social	646.300,00
49 - DEDUÇÕES DE RECEITAS	-3.887.400,00	10 - Saúde	5.285.500,00
		12 - Educação	8.550.200,00
		13 - Cultura	318.000,00
		15 - Urbanismo	3.193.500,00
		17 - Saneamento	677.000,00
		20 - Agricultura	420.500,00
		23 - Comércio e Serviços	50.000,00
		26 - Transporte	1.025.000,00
		27 - Desporto e Lazer	219.000,00
		99 - Reserva de Contingência	437.100,00
	<b>Subtotal:</b>		<b>Subtotal:</b>
	27.253.600,00		26.053.600,00
Transferências Financeiras Recebidas	0,00	Transferências Financeiras Concedidas	0,00
	<b>Total:</b>		<b>Total:</b>
	27.253.600,00		26.053.600,00





Entidade: 2 - CAMARA MUNICIPAL DE NATIVIDADE DA SERRA

Receitas	Valor	Despesas	Valor
		01 - Legislativa	1.200.000,00
<b>Subtotal:</b>	<b>0,00</b>	<b>Subtotal:</b>	<b>1.200.000,00</b>
Transferências Financeiras Recebidas	0,00	Transferências Financeiras Concedidas	0,00
<b>Total:</b>	<b>0,00</b>	<b>Total:</b>	<b>1.200.000,00</b>



## PREFEITURA MUNICIPAL DE NATIVIDADE DA SERRA

LEI ORÇAMENTÁRIA ANUAL 2020

Demonstrativo da Receita e Despesa segundo as Categorias Econômicas (Anexo 1 da Lei nº 4.320/64)

Receitas	Valor	Despesas	Valor		
Receitas Correntes	31.036.000,00	Despesas Correntes	26.117.900,00		
Impostos, Taxas e Contribuições de Melhoria	1.368.000,00	Pessoal E Encargos Sociais	15.568.500,00		
Contribuições	140.000,00	Juros E Encargos Da Divida	1.000,00		
Receita Patrimonial	112.500,00	Outras Despesas Correntes	10.548.400,00		
Transferências Correntes	29.239.500,00				
Outras Receitas Correntes	176.000,00				
DEDUÇÕES DE RECEITAS	-3.887.400,00				
FUNDEB	-3.887.400,00				
		Superavit	1.030.700,00		
Total	27.148.600,00	Total	27.148.600,00		
Superavit do orçamento corrente	1.030.700,00				
Receitas de Capital	105.000,00	Despesas De Capital	698.600,00		
Transferências de Capital	105.000,00	Investimentos	398.600,00		
		Amortizacao Da Divida	300.000,00		
Deficit	593.600,00				
Total	698.600,00	Total	698.600,00		
Resumo					
Receitas Correntes	31.036.000,00	113,88 %	Despesas Correntes	26.117.900,00	95,83 %
Receitas de Capital	105.000,00	0,39 %	Despesas De Capital	698.600,00	2,56 %
DEDUÇÕES DE RECEITAS	-3.887.400,00	-14,26 %	Reserva De Contingencia	437.100,00	1,60 %
Total	27.253.600,00	100,00 %	Total	27.253.600,00	100,00 %



**Estado de São Paulo**  
**PREFEITURA MUNICIPAL DE NATIVIDADE DA SERRA**

**LEI ORÇAMENTÁRIA ANUAL 2020**

Receita por Categorias Econômicas (Anexo 2 da Lei nº 4.320/64)

Código	Especificação	Desdobramento	Fonte	Categoria Econômica
<b>Entidade: 1 - PREFEITURA MUNICIPAL DE NATIVIDADE DA SERRA</b>				
<b>RECEITAS ORÇAMENTÁRIAS</b>				
4.0.0.0.00.0.00.00.00.00	RECEITAS			
4.1.0.0.00.0.00.00.00.00	RECEITAS CORRENTES		1.368.000,00	
4.1.1.0.00.0.00.00.00.00	IMPOSTOS, TAXAS E CONTRIBUIÇÕES DE MELHORIA		1.155.000,00	
4.1.1.1.00.0.00.00.00.00	IMPOSTOS			
4.1.1.1.3.00.0.00.00.00.00	IMPOSTOS S/A RENDA E PROVENTOS DE QUALQUER NATUREZA	274.000,00		
4.1.1.1.3.03.0.00.00.00.00	IMPOSTO SOBRE A RENDA - RETIDO NA FONTE	274.000,00		
4.1.1.1.3.03.1.00.00.00.00	IMPOSTO SOBRE A RENDA - RETIDO NA FONTE - TRABALHO	266.000,00		
4.1.1.1.3.03.1.1.00.00.00	Imposto sobre a Renda - Retido na Fonte - Trabalho - Principal	266.000,00		
4.1.1.1.3.03.4.0.00.00.00	IMPOSTO SOBRE A RENDA - RETIDO NA FONTE - OUTROS RENDIMENTOS	8.000,00		
4.1.1.1.3.03.4.1.00.00.00	Imposto sobre a Renda - Retido na Fonte - Outros Rendimentos - Principal	8.000,00		
4.1.1.1.8.00.0.00.00.00.00	IMPOSTOS ESPECÍFICOS DE ESTADOS/DF/MUNICÍPIOS	881.000,00		
4.1.1.1.8.01.0.00.00.00.00	IMPOSTOS SOBRE O PATRIMÔNIO P/ ESTADOS/DF/MUNICÍPIOS	509.000,00		
4.1.1.1.8.01.1.00.00.00.00	IMPOSTO S/A PROPRIEDADE PREDIAL E TERRITORIAL URBANA	344.000,00		
4.1.1.1.8.01.1.1.00.00.00	Imposto sobre a Propriedade Predial e Territorial Urbana - Principal	280.000,00		
4.1.1.1.8.01.1.2.00.00.00	Imposto sobre a Propriedade Predial e Territorial Urbana - Multas e Juros	4.000,00		
4.1.1.1.8.01.1.3.00.00.00	Imposto sobre a Propriedade Predial e Territorial Urbana - Dívida Ativa	38.000,00		
4.1.1.1.8.01.1.4.00.00.00	Imposto sobre a Propriedade Predial e Territorial Urbana - Multas e Juros	22.000,00		
4.1.1.1.8.01.4.0.00.00.00	IMPOSTO S/ TRANSMISSÃO "INTER VIVOS" DE BENS IMÓVEIS E DE DIREITOS REAIS S/ IMÓVI	165.000,00		
4.1.1.1.8.01.4.1.00.00.00	Imposto sobre Transmissão "Inter Vivos" de Bens Imóveis e de Direitos Reais sobre Imóveis - Princi	165.000,00		
4.1.1.1.8.02.0.00.00.00.00	IMPOSTOS S/A PRODUÇÃO, CIRCULAÇÃO DE MERCADORIAS E SERVIÇOS	372.000,00		
4.1.1.1.8.02.3.00.00.00.00	IMPOSTO SOBRE SERVIÇOS DE QUALQUER NATUREZA	372.000,00		
4.1.1.1.8.02.3.1.00.00.00	IMPOSTO SOBRE SERVIÇOS DE QUALQUER NATUREZA - Principal	337.000,00		
4.1.1.1.8.02.3.1.01.00.00	ISSQN - Imposto Sobre Serviços de Qualquer Natureza	265.000,00		
4.1.1.1.8.02.3.1.02.00.00	ISSQN - Simples Nacional - Lei 9317/96	72.000,00		
4.1.1.1.8.02.3.2.00.00.00	Imposto sobre Serviços de Qualquer Natureza - Multas e Juros	4.000,00		
4.1.1.1.8.02.3.3.00.00.00	Imposto sobre Serviços de Qualquer Natureza - Dívida Ativa	24.000,00		
4.1.1.1.8.02.3.4.00.00.00	Imposto sobre Serviços de Qualquer Natureza - Dívida Ativa - Multas e Juros	7.000,00		
4.1.1.2.00.0.00.00.00.00	TAXAS		213.000,00	
4.1.1.2.8.00.0.00.00.00.00	TAXAS - ESPECÍFICAS DE ESTADOS/DF/MUNICÍPIOS	213.000,00		
4.1.1.2.8.01.0.00.00.00.00	TAXAS DE INSPEÇÃO, CONTROLE E FISCALIZAÇÃO	206.000,00		
4.1.1.2.8.01.9.00.00.00.00	TAXAS DE INSPEÇÃO, CONTROLE E FISCALIZAÇÃO - OUTRAS	206.000,00		
4.1.1.2.8.01.9.1.00.00.00	TAXAS DE INSPEÇÃO, CONTROLE E FISCALIZAÇÃO - OUTRAS - Principal	146.000,00		
4.1.1.2.8.01.9.1.01.00.00	Taxa de Funcionamento Estab. Comercial / Ind. / Serviços	80.000,00		
4.1.1.2.8.01.9.1.02.00.00	Taxa de Aprovação de Projeto de Construção Civil	5.000,00		
4.1.1.2.8.01.9.1.03.00.00	Taxa de Licença para Eventos	55.000,00		



**Estado de São Paulo**  
**PREFEITURA MUNICIPAL DE NATIVIDADE DA SERRA**

LEI ORÇAMENTÁRIA ANUAL 2020

Receita por Categorias Econômicas (Anexo 2 da Lei nº 4.320/64)

Código	Especificação	Desdobramento	Fonte	Categoria Econômica
<b>Entidade: 1 - PREFEITURA MUNICIPAL DE NATIVIDADE DA SERRA</b>				
<b>RECEITAS ORÇAMENTÁRIAS</b>				
4.1.1.2.8.01.9.1.99.00.00	Outras Taxas de Poder de Polícia	6.000,00		
4.1.1.2.8.01.9.2.00.00.00	Taxas de Inspeção, Controle e Fiscalização - Outras - Multas e Juros	4.000,00		
4.1.1.2.8.01.9.3.00.00.00	Taxas de Inspeção, Controle e Fiscalização - Outras - Dívida Ativa	40.000,00		
4.1.1.2.8.01.9.4.00.00.00	Taxas de Inspeção, Controle e Fiscalização - Outras - Dívida Ativa - Multas e Juros	16.000,00		
4.1.1.2.8.02.0.0.00.00.00	<b>TAXAS PELA PRESTAÇÃO DE SERVIÇOS</b>	7.000,00		
4.1.1.2.8.02.9.0.00.00.00	<b>TAXAS PELA PRESTAÇÃO DE SERVIÇOS - OUTRAS</b>	7.000,00		
4.1.1.2.8.02.9.1.00.00.00	<b>TAXAS PELA PRESTAÇÃO DE SERVIÇOS OUTRAS - Principal</b>	7.000,00		
4.1.1.2.8.02.9.1.01.00.00	Taxa de Cemitério	2.000,00		
4.1.1.2.8.02.9.1.02.00.00	Outras Taxas de Prestação de Serviços	5.000,00	140.000,00	
4.1.2.0.0.0.0.0.00.00.00	<b>CONTRIBUIÇÕES</b>	140.000,00	140.000,00	
4.1.2.4.0.0.0.0.00.00.00	<b>CONTRIBUIÇÃO PARA O CUSTEIO DE SERVIÇO DE ILUMINAÇÃO PÚBLICA</b>	140.000,00		
4.1.2.4.0.0.1.0.00.00.00	<b>CONTRIBUIÇÃO PARA O CUSTEIO DE SERVIÇO DE ILUMINAÇÃO PÚBLICA</b>	140.000,00		
4.1.2.4.0.0.1.1.00.00.00	Contribuição para o Custeio do Serviço de Iluminação Pública - Principal		112.500,00	
4.1.3.0.0.0.0.0.00.00.00	<b>RECEITA PATRIMONIAL</b>		62.500,00	
4.1.3.2.0.0.0.0.00.00.00	<b>VALORES MOBILIÁRIOS</b>			
4.1.3.2.1.00.0.0.00.00.00	<b>JUROS E CORREÇÕES MONETÁRIAS</b>	62.300,00		
4.1.3.2.1.00.1.0.00.00.00	<b>REMUNERAÇÃO DE DEPÓSITOS BANCÁRIOS</b>	62.300,00		
4.1.3.2.1.00.1.0.00.00.00	<b>REMUNERAÇÃO DE DEPÓSITOS BANCÁRIOS - Principal</b>	62.300,00		
4.1.3.2.1.00.1.1.00.00.00	Receita de Aplicação Financeira - Fundeb	8.000,00		
4.1.3.2.1.00.1.1.01.00.00	<b>REMUN. DEP. BANC. RECURSOS VINCULADOS - FUNDO DE SAÚDE</b>	13.000,00		
4.1.3.2.1.00.1.1.03.00.00	Rec. Rem. Dep. Banc. Vinc. Saúde 15% - Tesouro	3.000,00		
4.1.3.2.1.00.1.1.03.01.00	Rec Rem Dep Banc. Rec. Vinc Saúde - Estado	4.000,00		
4.1.3.2.1.00.1.1.03.02.00	Rec. Rem. Dep. Banc. Rec. Vinc. Saúde - SUS União	6.000,00		
4.1.3.2.1.00.1.1.03.03.00	<b>REM. DEP BANC. RECURSOS VINCULADOS - MDE</b>	17.000,00		
4.1.3.2.1.00.1.1.05.00.00	Rec. Rem. Dep. Banc. Rec. Vinc. Ensino 25% - Tesouro	3.500,00		
4.1.3.2.1.00.1.1.05.01.00	Rec. Rem. Dep. Banc. Rec. Vinc. Ensino - Estado	5.000,00		
4.1.3.2.1.00.1.1.05.02.00	Rec. Rend. Aplic. Financ. União FNDE - QESE	5.000,00		
4.1.3.2.1.00.1.1.05.04.00	Rec. Rend. Aplic. Financ. União FNDE - PDDE	500,00		
4.1.3.2.1.00.1.1.05.05.00	Rec. Rend. Aplic. Financ. União FNDE - PNATE	1.000,00		
4.1.3.2.1.00.1.1.05.06.00	Rec. Rend. Aplic. Financ. União FNDE - PNAE	2.000,00		
4.1.3.2.1.00.1.1.05.07.00	Receita de Rend. Aplic. Financ. - CIDE	1.000,00		
4.1.3.2.1.00.1.1.09.00.00	<b>REMUN. DEP. BANC. RECURSOS VINCULADOS - PROMOÇÃO SOCIAL</b>	3.300,00		
4.1.3.2.1.00.1.1.10.00.00	Rec. Rem. Dep. Banc. Rec. Vinc. FSS - Estado	1.000,00		
4.1.3.2.1.00.1.1.10.02.00	Receita Rem. Aplic. Financ. FNAS - IGD - SUAS	800,00		
4.1.3.2.1.00.1.1.10.05.00	Receita Rem. Aplic. Financ. FNAS - IGD - Bolsa Família	1.000,00		
4.1.3.2.1.00.1.1.10.07.00				



**Estado de São Paulo**  
**PREFEITURA MUNICIPAL DE NATIVIDADE DA SERRA**  
**LEI ORÇAMENTÁRIA ANUAL 2020**

Receita por Categorias Econômicas (Anexo 2 da Lei nº 4.320/64)

Código	Especificação	Desdobramento	Fonte	Categoria Econômica
<b>Entidade: 1 - PREFEITURA MUNICIPAL DE NATIVIDADE DA SERRA</b>				
<b>RECEITAS ORÇAMENTÁRIAS</b>				
4.1.3.2.1.00.1.1.10.08.00	Receita Rem. Aplic. Financ. FNAS - BLOCO PAIFI CRAS	500,00		
4.1.3.2.1.00.1.1.40.00.00	Receita de Rend. Aplicação Financeira - COSIP	1.000,00		
4.1.3.2.1.00.1.1.90.00.00	REMUN DEP BANC OUTROS REC VINCULADOS - CONVÊNIOS	2.000,00		
4.1.3.2.1.00.1.1.90.02.00	Rec. Rem Dep. Banc. Rec. Vinc. Convênios - Estado	1.000,00		
4.1.3.2.1.00.1.1.90.04.00	Rec. Rend. Aplic. Financ. Convênios União - Saúde	1.000,00		
4.1.3.2.1.00.1.1.99.00.00	Remuneração de Outros Dep de Recursos Não Vinculados	17.000,00		
4.1.3.2.2.00.0.0.00.00.00	DIVIDENDOS	200,00		
4.1.3.2.2.00.1.0.00.00.00	DIVIDENDOS	200,00		
4.1.3.2.2.00.1.1.00.00.00	Dividendos - Principal	200,00		
4.1.3.9.0.00.0.0.00.00.00	DEMAIS RECEITAS PATRIMONIAIS	200,00	50.000,00	
4.1.3.9.0.00.1.0.00.00.00	DEMAIS RECEITAS PATRIMONIAIS	50.000,00		
4.1.3.9.0.00.1.1.00.00.00	DEMAIS RECEITAS PATRIMONIAIS - Principal	50.000,00		
4.1.3.9.0.00.1.1.01.00.00	Receita de Aluguéis de Máquinas e Equipamentos - Patrulha Agrícola	50.000,00		
4.1.7.0.0.00.0.0.00.00.00	TRANSFERÊNCIAS CORRENTES		29.239.500,00	
4.1.7.1.0.00.0.0.00.00.00	TRANSFERÊNCIAS DA UNIÃO E DE SUAS ENTIDADES		13.791.500,00	
4.1.7.1.8.00.0.0.00.00.00	TRANSFERÊNCIAS DA UNIÃO - ESPECÍFICA E/M		10.052.000,00	
4.1.7.1.8.01.0.0.00.00.00	PARTICIPAÇÃO NA RECEITA DA UNIÃO		9.250.000,00	
4.1.7.1.8.01.2.0.00.00.00	COTA-PARTE DO F.P.M. - Cota Mensal		9.250.000,00	
4.1.7.1.8.01.2.1.00.00.00	Cota-Parte do F.P.M. - Cota Mensal - Principal		402.000,00	
4.1.7.1.8.01.3.0.00.00.00	COTA-PARTE DO F.P.M. - 1% COTA DO MÊS DE DEZEMBRO		402.000,00	
4.1.7.1.8.01.3.1.00.00.00	Cota-Parte do F.P.M. - 1% Cota do mês de Dezembro - Principal		386.000,00	
4.1.7.1.8.01.4.0.00.00.00	COTA-PARTE DO F.P.M. - 1% COTA DO MÊS DE JULHO		386.000,00	
4.1.7.1.8.01.4.1.00.00.00	Cota-Parte do F.P.M. - 1% Cota do mês de Julho - Principal		14.000,00	
4.1.7.1.8.01.5.0.00.00.00	COTA-PARTE DO IMPOSTO S/A PROPRIEDADE TERRITORIAL RURAL		14.000,00	
4.1.7.1.8.01.5.1.00.00.00	Cota-Parte do Imposto Sobre a Propriedade Territorial Rural - Principal		2.316.000,00	
4.1.7.1.8.02.0.0.00.00.00	TRANSF. COMPENSAÇÃO FINANCEIRA P/EXPLORAÇÃO DE REC. NATURAIS		1.175.000,00	
4.1.7.1.8.02.1.0.00.00.00	COTA-PARTE DA COMPENSAÇÃO FINANCEIRA DE RECURSOS HÍDRICOS		1.175.000,00	
4.1.7.1.8.02.1.1.00.00.00	Cota-Parte da Compensação Financeira de Recursos Hídricos - Principal		5.000,00	
4.1.7.1.8.02.2.0.00.00.00	COTA-PARTE DA COMPENSAÇÃO FINANCEIRA DE RECURSOS MINERAIS - CFEM		5.000,00	
4.1.7.1.8.02.2.1.00.00.00	Cota-Parte da Compensação Financeira de Recursos Minerais - CFEM - Principal		50.000,00	
4.1.7.1.8.02.3.0.00.00.00	COTA-PARTE ROYALTIES - COMP. FIN. PROD. PETRÓLEO - Lei nº 7.990/89		50.000,00	
4.1.7.1.8.02.3.1.00.00.00	Cota-Parte Royalties - Compensação Financeira pela Produção de Petróleo - Lei nº 7.990/89 - Princ		942.000,00	
4.1.7.1.8.02.5.0.00.00.00	COTA-PARTE ROYALTIES P/PARTICIPAÇÃO ESPECIAL - Lei nº 9.478/97, artigo 50		942.000,00	
4.1.7.1.8.02.5.1.00.00.00	Cota-Parte Royalties pela Participação Especial - Lei nº 9.478/97, artigo 50 - Principal		140.000,00	
4.1.7.1.8.02.6.0.00.00.00	COTA-PARTE DO FUNDO ESPECIAL DO PETRÓLEO - FEP			



**Estado de São Paulo**  
**PREFEITURA MUNICIPAL DE NATIVIDADE DA SERRA**

LEI ORÇAMENTÁRIA ANUAL 2020

Receita por Categorias Econômicas (Anexo 2 da Lei nº 4.320/64)

Código	Especificação	Desdobramento	Fonte	Categoria Econômica
<b>Entidade: 1 - PREFEITURA MUNICIPAL DE NATIVIDADE DA SERRA</b>				
<b>RECEITAS ORÇAMENTÁRIAS</b>				
4.1.7.1.8.02.6.1.00.00.00	Cota-Parte do Fundo Especial do Petróleo - FEP - Principal	140.000,00		
4.1.7.1.8.02.9.0.00.00.00	OUTRAS TRANSF. DECOR. COMP. FINANC. EXPL. REC. NATURAIS	4.000,00		
4.1.7.1.8.02.9.1.00.00.00	Outras Transf. de Compensação Financeira pela Expl. de Rec. Naturais - Principal	4.000,00		
4.1.7.1.8.03.0.0.00.00.00	TRANSFERÊNCIAS DE RECURSOS DO SUS	715.500,00		
4.1.7.1.8.03.1.0.00.00.00	TRANSFERÊNCIAS DE RECURSOS DO SUS - ATENÇÃO BÁSICA	581.500,00		
4.1.7.1.8.03.1.1.00.00.00	TRANSFERÊNCIA DE RECURSOS DO SUS - ATENÇÃO BÁSICA	581.500,00		
4.1.7.1.8.03.1.1.11.00.00	PISO DE ATENÇÃO BÁSICA - PAB FIXO	581.500,00		
4.1.7.1.8.03.1.1.11.10.00	Piso de Atenção Básica - PAB Fixo	206.000,00		
4.1.7.1.8.03.1.1.11.32.00	Programa Agente Comunitária de Saúde - PACS	98.000,00		
4.1.7.1.8.03.1.1.11.34.00	Serviços de Atendimento Móvel à Saúde - SAMU 192	157.500,00		
4.1.7.1.8.03.1.1.11.39.00	Outros Programas Financeiros - Fundo a Fundo	120.000,00		
4.1.7.1.8.03.2.0.00.00.00	TRANSF. DE RECURSOS DO SUS - ATENÇÃO MAC AMBULATORIAL E HOSPITALAR	48.000,00		
4.1.7.1.8.03.2.1.00.00.00	ATENÇÃO MAC AMBULATORIAL E HOSPITALAR - Principal	48.000,00		
4.1.7.1.8.03.2.1.12.11.00	ATENÇÃO MAC AMBULATORIAL E HOSPITALAR - Principal	48.000,00		
4.1.7.1.8.03.3.0.00.00.00	Teto Municipal da MAC Ambulatorial e Hospitalar	48.000,00		
4.1.7.1.8.03.3.1.00.00.00	TRANSF. DE RECURSOS DO SUS - VIGILÂNCIA EM SAÚDE	42.000,00		
4.1.7.1.8.03.3.1.13.00.00	VIGILÂNCIA EM SAÚDE - Principal	42.000,00		
4.1.7.1.8.03.3.1.13.10.00	Vigilância Epidemiológica e Ambiental em Saúde	28.000,00		
4.1.7.1.8.03.3.1.13.20.00	Vigilância Sanitária	14.000,00		
4.1.7.1.8.03.4.0.00.00.00	TRANSF. DE RECURSOS DO SUS - ASSISTÊNCIA FARMACÉUTICA	42.000,00		
4.1.7.1.8.03.4.1.00.00.00	ASSISTÊNCIA FARMACÉUTICA - Principal	42.000,00		
4.1.7.1.8.03.4.1.14.00.00	ASSISTÊNCIA FARMACÉUTICA - Principal	42.000,00		
4.1.7.1.8.03.4.1.14.10.00	Programa Assistência Farmacêutica Básica	42.000,00		
4.1.7.1.8.03.5.0.00.00.00	TRANSF. DE RECURSOS DO SUS - GESTÃO DO SUS	2.000,00		
4.1.7.1.8.03.5.1.00.00.00	GESTÃO DO SUS - Principal	2.000,00		
4.1.7.1.8.03.5.1.15.00.00	Gestão do SUS - Saúde PMAQ	2.000,00		
4.1.7.1.8.05.0.0.00.00.00	TRANSFERÊNCIAS DE RECURSOS DO FNDE	636.000,00		
4.1.7.1.8.05.1.0.00.00.00	TRANSFERÊNCIAS DO SALÁRIO EDUCAÇÃO - QESE	490.000,00		
4.1.7.1.8.05.1.1.00.00.00	Transferências do Salário-Educação - Principal	490.000,00		
4.1.7.1.8.05.2.0.00.00.00	TRANSFERÊNCIAS DE RECURSOS DO FNDE REFERENTES AO PDDE	1.000,00		
4.1.7.1.8.05.2.1.00.00.00	Transferências Diretas do FNDE referentes ao PDDE - Principal	1.000,00		
4.1.7.1.8.05.3.0.00.00.00	TRANSFERÊNCIAS DE RECURSOS DO FNDE REFERENTES AO PNAE	95.000,00		
4.1.7.1.8.05.3.1.00.00.00	TRANSFERÊNCIAS DO FNDE REFERENTES AO PNAE	95.000,00		



**Estado de São Paulo**  
**PREFEITURA MUNICIPAL DE NATIVIDADE DA SERRA**  
**LEI ORÇAMENTÁRIA ANUAL 2020**

Receita por Categorias Econômicas (Anexo 2 da Lei nº 4.320/64)

Código	Especificação	Desdobramento	Fonte	Categoria Econômica
<b>Entidade: 1 - PREFEITURA MUNICIPAL DE NATIVIDADE DA SERRA</b>				
<b>RECEITAS ORÇAMENTÁRIAS</b>				
4.1.7.1.8.05.3.1.01.00.00	Transferências do FNDE referente ao PNAE - Ensino Fundamental	57.000,00		
4.1.7.1.8.05.3.1.02.00.00	Transferências do FNDE referentes ao PNAEP	20.000,00		
4.1.7.1.8.05.3.1.03.00.00	Transferências do FNDE referentes ao PNAEM	17.000,00		
4.1.7.1.8.05.3.1.04.00.00	Transferências do FNDE referentes ao PNAE/EJA	1.000,00		
4.1.7.1.8.05.4.0.00.00.00	TRANSFERÊNCIAS DE RECURSOS DO FNDE REFERENTES AO PNATE	50.000,00		
4.1.7.1.8.05.4.1.00.00.00	Transferências Diretas do FNDE referentes ao PNATE - Principal	50.000,00		
4.1.7.1.8.06.0.0.00.00.00	TRANSFERÊNCIA FINANCEIRA DO ICMS DESONERAÇÃO - L.C. Nº 87/96	1.000,00		
4.1.7.1.8.06.1.0.00.00.00	TRANSFERÊNCIA FINANCEIRA DO ICMS DESONERAÇÃO - L.C. Nº 87/96	1.000,00		
4.1.7.1.8.06.1.1.00.00.00	Transferência Financeira do ICMS - Desoneração - L.C. Nº 87/96 - Principal	1.000,00		
4.1.7.1.8.12.0.0.00.00.00	TRANSFERÊNCIAS DE RECURSOS DO FNAS	71.000,00		
4.1.7.1.8.12.1.0.00.00.00	TRANSFERÊNCIAS DE RECURSOS DO FNAS	71.000,00		
4.1.7.1.8.12.1.1.00.00.00	TRANSFERÊNCIAS DE RECURSOS DO FNAS - Principal	71.000,00		
4.1.7.1.8.12.1.1.03.00.00	Programa IGD SUAS	5.000,00		
4.1.7.1.8.12.1.1.05.00.00	Bloco de Gestão Bolsa Família - Cad Único - IGD	36.000,00		
4.1.7.1.8.12.1.1.06.00.00	Bloco Piso Básico Fixo I - PAIFI - CRAS	30.000,00		
4.1.7.2.0.0.0.0.00.00.00	TRANSFERÊNCIAS DOS ESTADOS/DF/ E DE SUAS ENTIDADES		11.940.000,00	
4.1.7.2.8.0.0.0.00.00.00	TRANSFERÊNCIAS DOS ESTADOS/DF/ E DE SUAS ENTIDADES			
4.1.7.2.8.01.0.00.00.00	PARTICIPAÇÃO NA RECEITA DOS ESTADOS			
4.1.7.2.8.01.1.00.00.00	COTA-PARTE DO ICMS			
4.1.7.2.8.01.1.1.00.00.00	Cota-Parte do ICMS - Principal	11.940.000,00		
4.1.7.2.8.01.2.0.00.00.00	COTA-PARTE DO IPVA			
4.1.7.2.8.01.2.1.00.00.00	Cota-Parte do IPVA - Principal	10.192.000,00		
4.1.7.2.8.01.3.0.00.00.00	COTA-PARTE DO IPI - Municípios			
4.1.7.2.8.01.3.1.00.00.00	Cota-Parte do IPI - Municípios - Principal	9.510.000,00		
4.1.7.2.8.01.4.0.00.00.00	COTA-PARTE DA CONTRIBUIÇÃO DE INTERVENÇÃO NO DOMÍNIO ECONÔMICO - CIDE			
4.1.7.2.8.01.4.1.00.00.00	Cota-Parte do CIDE - Principal	9.510.000,00		
4.1.7.2.8.03.0.0.00.00.00	TRANSFERÊNCIA DE RECURSOS DO ESTADO P/A SAÚDE - FUNDO A FUNDO			
4.1.7.2.8.03.1.0.00.00.00	TRANSFERÊNCIA DE RECURSOS DO ESTADO P/A SAÚDE - FUNDO A FUNDO			
4.1.7.2.8.03.1.1.00.00.00	TRANSFERÊNCIA DE RECURSOS DO ESTADO PARA A SAÚDE - FUNDO A FUNDO - Principal			
4.1.7.2.8.03.1.1.10.00.00	Programa Qualis Mais - Fundo a Fundo	592.000,00		
4.1.7.2.8.03.1.1.11.00.00	Programa Controle de Glicemia - Fundo a Fundo	592.000,00		
4.1.7.2.8.03.1.1.12.00.00	Programa Sorria São Paulo - Fundo a Fundo	70.000,00		
4.1.7.2.8.03.1.1.13.00.00	Programa Dose Certa - Fundo a Fundo	70.000,00		
4.1.7.2.8.03.1.1.14.00.00	Programa Atenção Básica Variável - Fundo a Fundo	20.000,00		
4.1.7.2.8.10.0.0.00.00.00	TRANSFERÊNCIA DE RECURSOS DOS ESTADOS/DF/ E SUAS ENTIDADES			
4.1.7.2.8.10.0.0.00.00.00	TRANSFERÊNCIA DE RECURSOS DOS ESTADOS/DF/ E SUAS ENTIDADES			







**Estado de São Paulo**  
**PREFEITURA MUNICIPAL DE NATIVIDADE DA SERRA**

LEI ORÇAMENTÁRIA ANUAL 2020

Receita por Categorias Econômicas (Anexo 2 da Lei nº 4.320/64)

Código	Especificação	Destobrimento	Fonte	Categoria Econômica
<b>Entidade: 1 - PREFEITURA MUNICIPAL DE NATIVIDADE DA SERRA</b>				
<b>RECEITAS ORÇAMENTÁRIAS</b>				
4.2.4.1.8.10.7.0.00.00.00	TRANSFERÊNCIAS DE CONVÊNIO DA UNIÃO DEST. AO PROGR. INFRAESTRUTURA	100.000,00		
4.2.4.1.8.10.7.1.00.00.00	Transferências de Convênios da União - Programas de Infraestrutura - Pavimentação de Vias Públicas	100.000,00		
4.2.4.1.8.10.9.0.00.00.00	OUTRAS TRANSFERÊNCIAS DE CONVÊNIO DA UNIÃO	5.000,00		
4.2.4.1.8.10.9.1.00.00.00	Outras Transferências de Convênios da União - Principal	5.000,00		
4.9.0.0.0.0.0.00.00.00	DEDUÇÕES DE RECEITAS			-3.887.400,00
4.9.5.0.0.0.0.00.00.00	FUNDEB		-3.887.400,00	
4.9.5.1.0.0.0.00.00.00	DEDUÇÕES DO FUNDEB - RECEITAS CORRENTES	-3.887.400,00		
4.9.5.1.1.0.0.0.00.00.00	DEDUÇÕES DO FUNDEB - RECEITAS CORRENTES	-1.853.000,00		
4.9.5.1.1.01.0.00.00.00	DEDUÇÕES DO FUNDEB - UNIÃO - TRANSFERÊNCIAS CORRENTES	-1.850.000,00		
4.9.5.1.1.01.2.0.00.00.00	Deduções do Fundeb - Cota Parte FPM	-200,00		
4.9.5.1.1.01.3.0.00.00.00	Dedução do Fundeb - Cota Parte ICMS Desoneração	-2.800,00		
4.9.5.1.1.01.5.0.00.00.00	Deduções do Fundeb - Cota Parte do ITR	-2.034.400,00		
4.9.5.1.1.02.0.00.00.00	DEDUÇÕES DA RECEITA CORRENTE - ESTADO	-2.034.400,00		
4.9.5.1.1.02.1.0.00.00.00	DEDUÇÕES DO FUNDEB - ESTADO - TRANSFERÊNCIAS CORRENTES	-1.902.000,00		
4.9.5.1.1.02.1.1.00.00.00	Dedução do Fundeb - Cota Parte ICMS	-118.400,00		
4.9.5.1.1.02.1.2.00.00.00	Dedução do Fundeb - Cota Parte IPVA	-14.000,00		
4.9.5.1.1.02.1.4.00.00.00	Dedução do Fundeb - Cota Parte IPI			
<b>Total das receitas:</b>				<b>27.253.600,00</b>
<b>Total por entidade:</b>				<b>27.253.600,00</b>
<b>Total geral:</b>				<b>27.253.600,00</b>



**Estado de São Paulo**  
**PREFEITURA MUNICIPAL DE NATIVIDADE DA SERRA**  
**LEI ORÇAMENTÁRIA ANUAL 2020**

Natureza da Despesa por Categorias Econômicas (Anexo 2 da Lei nº 4.320/64)

Código	Especificação	Elemento	Grupo de Despesa	Categoria Econômica
<b>Entidade: 1 - PREFEITURA MUNICIPAL DE NATIVIDADE DA SERRA</b>				
<b>DESPESAS ORÇAMENTÁRIAS</b>				
3.0.00.00.00.00.00.00	DESPESAS CORRENTES		14.678.500,00	24.945.000,00
3.1.00.00.00.00.00.00	PESSOAL E ENCARGOS SOCIAIS		14.678.500,00	
3.1.90.00.00.00.00.00	APLICAÇÕES DIRETAS			
3.1.90.01.00.00.00.00	Aposentadorias, Reserva Remunerada E Reformas	253.000,00		
3.1.90.11.00.00.00.00	Vencimentos E Vantagens Fixas - Pessoal Civil	10.893.000,00		
3.1.90.13.00.00.00.00	Obrigações Patronais	3.234.500,00		
3.1.90.91.00.00.00.00	Sentenças Judiciais	206.000,00		
3.1.90.94.00.00.00.00	Indenizações Restituições Trabalhistas	92.000,00		
3.2.00.00.00.00.00.00	JUROS E ENCARGOS DA DÍVIDA		1.000,00	
3.2.90.00.00.00.00.00	APLICAÇÕES DIRETAS	1.000,00	1.000,00	
3.2.90.21.00.00.00.00	Juros Sobre A Dívida Por Contrato			
3.3.00.00.00.00.00.00	OUTRAS DESPESAS CORRENTES		10.265.500,00	
3.3.71.00.00.00.00.00	TRANSFERÊNCIAS A CONSÓRCIOS PÚBLICOS		329.500,00	
3.3.71.70.00.00.00.00	Rateio Em Participações De Consorcio Público			
3.3.90.00.00.00.00.00	APLICAÇÕES DIRETAS	329.500,00		
3.3.90.14.00.00.00.00	Diárias - Pessoal Civil	105.500,00		
3.3.90.18.00.00.00.00	Auxílio Financeiro A Estudantes	8.000,00		
3.3.90.30.00.00.00.00	Material De Consumo	2.150.500,00		
3.3.90.32.00.00.00.00	Material,Bem Ou Serviço Para Distribuição Gratuita	643.900,00		
3.3.90.35.00.00.00.00	Serviços De Consultoria	67.500,00		
3.3.90.36.00.00.00.00	Outros Serviços De Terceiros - Pessoa Física	346.900,00		
3.3.90.39.00.00.00.00	Outros Serviços De Terceiros - Pessoa Juridica	6.074.200,00		
3.3.90.40.00.00.00.00	Serv. De Tec. Da Informo E Comunicação Pj	285.500,00		
3.3.90.47.00.00.00.00	Obrigações Tributárias E Contributivas	207.000,00		
3.3.90.91.00.00.00.00	Sentenças Judiciais	14.000,00		
3.3.90.92.00.00.00.00	Despesas De Exercícios Anteriores	3.000,00		
3.3.90.93.00.00.00.00	Indenizações E Restituições	30.000,00		
4.0.00.00.00.00.00.00	DESPESAS DE CAPITAL			
4.4.00.00.00.00.00.00	INVESTIMENTOS		371.500,00	
4.4.90.00.00.00.00.00	APLICAÇÕES DIRETAS		371.500,00	
4.4.90.51.00.00.00.00	Obras E Instalações	59.500,00		
4.4.90.52.00.00.00.00	Equipamentos E Material Permanente	311.000,00		
4.4.90.61.00.00.00.00	AQUISIÇÃO DE IMÓVEIS	500,00		
4.4.90.91.00.00.00.00	Sentenças Judiciais	500,00		
4.6.00.00.00.00.00.00	AMORTIZAÇÃO DA DÍVIDA			
4.6.90.00.00.00.00.00	APLICAÇÕES DIRETAS		300.000,00	



**Estado de São Paulo**  
**PREFEITURA MUNICIPAL DE NATIVIDADE DA SERRA**  
**LEI ORÇAMENTÁRIA ANUAL 2020**

Natureza da Despesa por Categorias Econômicas (Anexo 2 da Lei nº 4.320/64)

Código	Especificação	Elemento	Grupo de Despesa	Categoria Econômica
<b>Entidade: 1 - PREFEITURA MUNICIPAL DE NATIVIDADE DA SERRA</b>				
DESPESAS ORÇAMENTÁRIAS				
4.6.90.71.00.00.00.00	Principal Da Dívida Contratual Resgatado	300.000,00		
9.0.00.00.00.00.00.00	RESERVA DE CONTINGÊNCIA		437.100,00	437.100,00
9.9.00.00.00.00.00.00	RESERVA DE CONTINGÊNCIA			
9.9.99.00.00.00.00.00	RESERVA DE CONTINGÊNCIA		437.100,00	
9.9.99.99.00.00.00.00	Reserva De Contingencia	437.100,00		
<b>Total das despesas:</b>				<b>26.053.600,00</b>
<b>Total da entidade:</b>				<b>26.053.600,00</b>
<b>Entidade: 2 - CAMARA MUNICIPAL DE NATIVIDADE DA SERRA</b>				
DESPESAS ORÇAMENTÁRIAS				
3.0.00.00.00.00.00.00	DESPESAS CORRENTES		890.000,00	1.172.900,00
3.1.00.00.00.00.00.00	PESSOAL E ENCARGOS SOCIAIS		890.000,00	
3.1.90.00.00.00.00.00	APLICAÇÕES DIRETAS			
3.1.90.01.00.00.00.00	Aposentadorias, Reserva Remunerada E Reformas	70.000,00		
3.1.90.11.00.00.00.00	Vencimentos E Vantagens Fixas - Pessoal Civil	630.000,00		
3.1.90.13.00.00.00.00	Obrigações Patronais	190.000,00		
3.3.00.00.00.00.00.00	OUTRAS DESPESAS CORRENTES		282.900,00	
3.3.90.00.00.00.00.00	APLICAÇÕES DIRETAS		282.900,00	
3.3.90.14.00.00.00.00	Diarias - Pessoal Civil	15.000,00		
3.3.90.30.00.00.00.00	Material De Consumo	40.000,00		
3.3.90.33.00.00.00.00	Passagens E Despesas Com Locomocao	7.900,00		
3.3.90.36.00.00.00.00	Outros Servicos De Terceiros - Pessoa Fisica	40.000,00		
3.3.90.39.00.00.00.00	Outros Servicos De Terceiros - Pessoa Juridica	100.000,00		
3.3.90.40.00.00.00.00	Serv. De Tec. Da Informo E Comunicação Pj	80.000,00		
4.0.00.00.00.00.00.00	DESPESAS DE CAPITAL		27.100,00	27.100,00
4.4.00.00.00.00.00.00	INVESTIMENTOS		27.100,00	
4.4.90.00.00.00.00.00	APLICAÇÕES DIRETAS		27.100,00	
4.4.90.52.00.00.00.00	Equipamentos E Material Permanente	27.100,00		
<b>Total das despesas:</b>				<b>1.200.000,00</b>
<b>Total da entidade:</b>				<b>1.200.000,00</b>
<b>Total geral:</b>				<b>27.253.600,00</b>



Estado de São Paulo  
PREFEITURA MUNICIPAL DE NATIVIDADE DA SERRA  
LEI ORÇAMENTÁRIA ANUAL 2020

Página: 1/16

Natureza da Despesa por Categorias Econômicas (Anexo 2 da Lei nº 4.320/64)

Código	Especificação	Elemento	Grupo de Despesa	Categoria Econômica
<b>Entidade: 1 - PREFEITURA MUNICIPAL DE NATIVIDADE DA SERRA</b>				
<b>Orgão: 01.00 GABINETE DO PREFEITO</b>				
<b>Unidade: 01.01 GABINETE DO PREFEITO E DEPENDÊNCIAS</b>				
DESPESAS ORÇAMENTÁRIAS				
3.0.00.00.00.00.00.00	DESPESAS CORRENTES			327.000,00
3.1.00.00.00.00.00.00	PESSOAL E ENCARGOS SOCIAIS		270.000,00	
3.1.90.00.00.00.00.00	APLICAÇÕES DIRETAS	270.000,00	270.000,00	
3.1.90.11.00.00.00.00	Vencimentos E Vantagens Fixas - Pessoal Civil			
3.3.00.00.00.00.00.00	OUTRAS DESPESAS CORRENTES		57.000,00	
3.3.90.00.00.00.00.00	APLICAÇÕES DIRETAS		57.000,00	
3.3.90.14.00.00.00.00	Dianias - Pessoal Civil	14.000,00		
3.3.90.30.00.00.00.00	Material De Consumo	6.000,00		
3.3.90.35.00.00.00.00	Servicos De Consultoria	1.000,00		
3.3.90.36.00.00.00.00	Outros Servicos De Terceiros - Pessoa Fisica	1.000,00		
3.3.90.39.00.00.00.00	Outros Servicos De Terceiros - Pessoa Juridica	35.000,00		
4.0.00.00.00.00.00.00	DESPESAS DE CAPITAL			5.000,00
4.4.00.00.00.00.00.00	INVESTIMENTOS		5.000,00	
4.4.90.00.00.00.00.00	APLICAÇÕES DIRETAS		5.000,00	
4.4.90.52.00.00.00.00	Equipamentos E Material Permanente	5.000,00		
<b>Total por unidade:</b>			<b>332.000,00</b>	<b>332.000,00</b>
<b>Total das despesas:</b>				<b>332.000,00</b>
<b>Unidade: 01.02 JUNTA DO SERVIÇO MILITAR</b>				
DESPESAS ORÇAMENTÁRIAS				
3.0.00.00.00.00.00.00	DESPESAS CORRENTES			24.000,00
3.1.00.00.00.00.00.00	PESSOAL E ENCARGOS SOCIAIS		24.000,00	
3.1.90.00.00.00.00.00	APLICAÇÕES DIRETAS		24.000,00	
3.1.90.11.00.00.00.00	Vencimentos E Vantagens Fixas - Pessoal Civil	24.000,00		
<b>Total por unidade:</b>			<b>24.000,00</b>	<b>24.000,00</b>
<b>Total das despesas:</b>				<b>24.000,00</b>
<b>Unidade: 01.03 PROCURADORIA JURÍDICA</b>				
DESPESAS ORÇAMENTÁRIAS				
3.0.00.00.00.00.00.00	DESPESAS CORRENTES			173.000,00
3.1.00.00.00.00.00.00	PESSOAL E ENCARGOS SOCIAIS		158.000,00	
3.1.90.00.00.00.00.00	APLICAÇÕES DIRETAS		158.000,00	
3.1.90.11.00.00.00.00	Vencimentos E Vantagens Fixas - Pessoal Civil	158.000,00		
3.3.00.00.00.00.00.00	OUTRAS DESPESAS CORRENTES		15.000,00	



**Estado de São Paulo**  
**PREFEITURA MUNICIPAL DE NATIVIDADE DA SERRA**  
**LEI ORÇAMENTÁRIA ANUAL 2020**

Página: 2/16

Natureza da Despesa por Categorias Econômicas (Anexo 2 da Lei nº 4.320/64)

Código	Especificação	Elemento	Grupo de Despesa	Categoria Econômica
<b>Entidade: 1 - PREFEITURA MUNICIPAL DE NATIVIDADE DA SERRA</b>				
<b>Orgão: 01.00 GABINETE DO PREFEITO</b>				
<b>Unidade: 01.03 PROCURADORIA JURÍDICA</b>				
<b>DESPESAS ORÇAMENTÁRIAS</b>				
3.3.90.00.00.00.00.00	APLICAÇÕES DIRETAS		15.000,00	
3.3.90.14.00.00.00.00	Diárias - Pessoal Civil	1.000,00		
3.3.90.30.00.00.00.00	Material De Consumo	3.000,00		
3.3.90.35.00.00.00.00	Servicos De Consultoria	1.000,00		
3.3.90.39.00.00.00.00	Outros Servicos De Terceiros - Pessoa Juridica	10.000,00		
<b>DESPESAS DE CAPITAL</b>				
4.0.00.00.00.00.00.00	INVESTIMENTOS		2.000,00	2.000,00
4.4.00.00.00.00.00.00	APLICAÇÕES DIRETAS		2.000,00	
4.4.90.52.00.00.00.00	Equipamentos E Material Permanente	2.000,00		
<b>Total por unidade:</b>			<b>175.000,00</b>	<b>175.000,00</b>
<b>Total das despesas:</b>			<b>Total do órgão:</b>	<b>531.000,00</b>
<b>Orgão: 02.00 SERVIÇO DE ADMINISTRAÇÃO</b>				
<b>Unidade: 02.01 SETOR DE ADMINISTRAÇÃO GERAL</b>				
<b>DESPESAS ORÇAMENTÁRIAS</b>				
3.0.00.00.00.00.00.00	DESPESAS CORRENTES			
3.1.00.00.00.00.00.00	PESSOAL E ENCARGOS SOCIAIS		998.000,00	
3.1.90.00.00.00.00.00	APLICAÇÕES DIRETAS		998.000,00	
3.1.90.11.00.00.00.00	Vencimentos E Vantagens Fixas - Pessoal Civil	700.000,00		
3.1.90.91.00.00.00.00	Sentencas Judiciais	206.000,00		
3.1.90.94.00.00.00.00	Indenizacoes Restituiçoes Trabalhistas	92.000,00		
3.3.00.00.00.00.00.00	OUTRAS DESPESAS CORRENTES			
3.3.90.00.00.00.00.00	APLICAÇÕES DIRETAS			
3.3.90.14.00.00.00.00	Diárias - Pessoal Civil	1.000,00		
3.3.90.18.00.00.00.00	Auxilio Financeiro A Estudantes	8.000,00		
3.3.90.30.00.00.00.00	Material De Consumo	100.000,00		
3.3.90.36.00.00.00.00	Outros Servicos De Terceiros - Pessoa Fisica	3.000,00		
3.3.90.39.00.00.00.00	Outros Servicos De Terceiros - Pessoa Juridica	430.000,00		
3.3.90.40.00.00.00.00	Serv. De Tec. Da Informo E Comunicação Pj	180.000,00		
3.3.90.91.00.00.00.00	Sentencas Judiciais	14.000,00		
3.3.90.92.00.00.00.00	Despesas De Exercícios Anteriores	3.000,00		
3.3.90.93.00.00.00.00	Indenizacoes E Restituiçoes	28.000,00		
<b>Total das despesas:</b>			<b>1.765.000,00</b>	<b>1.765.000,00</b>



**Estado de São Paulo**  
**PREFEITURA MUNICIPAL DE NATIVIDADE DA SERRA**  
**LEI ORÇAMENTÁRIA ANUAL 2020**

Página: 3/16

Natureza da Despesa por Categorias Econômicas (Anexo 2 da Lei nº 4.320/64)

Código	Especificação	Elemento	Grupo de Despesa	Categoria Econômica
<b>Entidade: 1 - PREFEITURA MUNICIPAL DE NATIVIDADE DA SERRA</b>				
<b>Orgão: 02.00 SERVIÇO DE ADMINISTRAÇÃO</b>				
<b>Unidade: 02.01 SETOR DE ADMINISTRAÇÃO GERAL</b>				
<b>DESPESAS ORÇAMENTÁRIAS</b>				
4.0.00.00.00.00.00.00	DESPESAS DE CAPITAL		16.000,00	16.000,00
4.4.00.00.00.00.00.00	INVESTIMENTOS		16.000,00	
4.4.90.00.00.00.00.00	APLICAÇÕES DIRETAS	15.000,00		
4.4.90.52.00.00.00.00	Equipamentos e Material Permanente	500,00		
4.4.90.61.00.00.00.00	AQUISIÇÃO DE IMÓVEIS	500,00		
4.4.90.91.00.00.00.00	Sentenças Judiciais			
<b>Total por unidade: 1.781.000,00</b>			<b>Total das despesas: 1.781.000,00</b>	
<b>Unidade: 02.02 SETOR DE ASSISTÊNCIA E PREVIDÊNCIA</b>				
<b>DESPESAS ORÇAMENTÁRIAS</b>				
3.0.00.00.00.00.00.00	DESPESAS CORRENTES		1.733.000,00	1.940.000,00
3.1.00.00.00.00.00.00	PESSOAL E ENCARGOS SOCIAIS		1.733.000,00	
3.1.90.00.00.00.00.00	APLICAÇÕES DIRETAS	253.000,00		
3.1.90.01.00.00.00.00	Aposentadorias, Reserva Remunerada E Reformas	1.480.000,00		
3.1.90.13.00.00.00.00	Obrigações Patronais			
3.3.00.00.00.00.00.00	OUTRAS DESPESAS CORRENTES		207.000,00	
3.3.90.00.00.00.00.00	APLICAÇÕES DIRETAS		207.000,00	
3.3.90.47.00.00.00.00	Obrigações Tributárias E Contributivas	207.000,00		
<b>Total por unidade: 1.940.000,00</b>			<b>Total das despesas: 1.940.000,00</b>	
<b>Unidade: 02.03 SETOR DE COMPRAS, LICITAÇÕES, CONTRATOS E CONVÊNIO</b>				
<b>DESPESAS ORÇAMENTÁRIAS</b>				
3.0.00.00.00.00.00.00	DESPESAS CORRENTES		196.000,00	244.000,00
3.1.00.00.00.00.00.00	PESSOAL E ENCARGOS SOCIAIS		196.000,00	
3.1.90.00.00.00.00.00	APLICAÇÕES DIRETAS	196.000,00		
3.1.90.11.00.00.00.00	Vencimentos E Vantagens Fixas - Pessoal Civil			
3.3.00.00.00.00.00.00	OUTRAS DESPESAS CORRENTES		48.000,00	
3.3.90.00.00.00.00.00	APLICAÇÕES DIRETAS		48.000,00	
3.3.90.30.00.00.00.00	Material De Consumo	4.000,00		
3.3.90.35.00.00.00.00	Serviços De Consultoria	1.500,00		
3.3.90.36.00.00.00.00	Outros Serviços De Terceiros - Pessoa Física	500,00		
3.3.90.39.00.00.00.00	Outros Serviços De Terceiros - Pessoa Jurídica	42.000,00		



Estado de São Paulo

**PREFEITURA MUNICIPAL DE NATIVIDADE DA SERRA**

LEI ORÇAMENTÁRIA ANUAL 2020

Natureza da Despesa por Categorias Econômicas (Anexo 2 da Lei nº 4.320/64)

Página: 4/16

Código	Especificação	Elemento	Grupo de Despesa	Categoria Econômica
<b>Entidade: 1 - PREFEITURA MUNICIPAL DE NATIVIDADE DA SERRA</b>				
<b>Orgão: 02.00 SERVIÇO DE ADMINISTRAÇÃO</b>				
<b>Unidade: 02.03 SETOR DE COMPRAS, LICITAÇÕES, CONTRATOS E CONVÊNIO</b>				
DESPESAS ORÇAMENTÁRIAS				
4.0.00.00.00.00.00.00	DESPESAS DE CAPITAL			5.000,00
4.4.00.00.00.00.00.00	INVESTIMENTOS		5.000,00	
4.4.90.00.00.00.00.00	APLICAÇÕES DIRETAS		5.000,00	
4.4.90.52.00.00.00.00	Equipamentos e Material Permanente	5.000,00		
<b>Total por unidade:</b>			<b>249.000,00</b>	<b>249.000,00</b>
<b>Total das despesas:</b>				<b>249.000,00</b>
<b>Orgão: 03.00 SERVIÇOS DE FINANÇAS</b>				
<b>Unidade: 03.01 SETOR DE FINANÇAS</b>				
DESPESAS ORÇAMENTÁRIAS				
3.0.00.00.00.00.00.00	DESPESAS CORRENTES			419.500,00
3.1.00.00.00.00.00.00	PESSOAL E ENCARGOS SOCIAIS		302.000,00	
3.1.90.00.00.00.00.00	APLICAÇÕES DIRETAS		302.000,00	
3.1.90.11.00.00.00.00	Vencimentos e Vantagens Fixas - Pessoal Civil	302.000,00		
3.3.00.00.00.00.00.00	OUTRAS DESPESAS CORRENTES		117.500,00	
3.3.90.00.00.00.00.00	APLICAÇÕES DIRETAS		117.500,00	
3.3.90.30.00.00.00.00	Material De Consumo	4.000,00		
3.3.90.35.00.00.00.00	Serviços De Consultoria	64.000,00		
3.3.90.36.00.00.00.00	Outros Serviços De Terceiros - Pessoa Física	500,00		
3.3.90.39.00.00.00.00	Outros Serviços De Terceiros - Pessoa Jurídica	48.000,00		
3.3.90.40.00.00.00.00	Serv. De Tec. Da Informo E Comunicação Pj	1.000,00		
<b>Total por unidade:</b>			<b>429.500,00</b>	<b>429.500,00</b>
<b>Total das despesas:</b>				<b>429.500,00</b>
<b>Unidade: 03.02 SETOR DA DÍVIDA PÚBLICA</b>				
DESPESAS ORÇAMENTÁRIAS				
3.0.00.00.00.00.00.00	DESPESAS CORRENTES			1.000,00
3.2.00.00.00.00.00.00	JUROS E ENCARGOS DA DÍVIDA		1.000,00	
3.2.90.00.00.00.00.00	APLICAÇÕES DIRETAS		1.000,00	



**Estado de São Paulo**  
**PREFEITURA MUNICIPAL DE NATIVIDADE DA SERRA**  
**LEI ORÇAMENTÁRIA ANUAL 2020**

Página: 5/16

Natureza da Despesa por Categorias Econômicas (Anexo 2 da Lei nº 4.320/64)

Código	Especificação	Elemento	Grupo de Despesa	Categoria Econômica
<b>Entidade: 1 - PREFEITURA MUNICIPAL DE NATIVIDADE DA SERRA</b>				
<b>Orgão: 03.00 SERVIÇOS DE FINANÇAS</b>				
<b>Unidade: 03.02 SETOR DA DÍVIDA PÚBLICA</b>				
DESPESAS ORÇAMENTÁRIAS				
3.2.90.21.00.00.00.00	Juros Sobre A Dívida Por Contrato	1.000,00		
4.0.00.00.00.00.00.00	DESPESAS DE CAPITAL		300.000,00	300.000,00
4.6.00.00.00.00.00.00	AMORTIZAÇÃO DA DÍVIDA		300.000,00	300.000,00
4.6.90.00.00.00.00.00	APLICAÇÕES DIRETAS			
4.6.90.71.00.00.00.00	Principal Da Dívida Contratual Resgatado	300.000,00		
		<b>Total por unidade:</b>	<b>301.000,00</b>	<b>301.000,00</b>
		<b>Total das despesas:</b>	<b>Total do órgão:</b>	<b>730.500,00</b>
<b>Orgão: 04.00 SERVIÇOS DE EDUCAÇÃO</b>				
<b>Unidade: 04.01 SETOR DE ENSINO FUNDAMENTAL</b>				
DESPESAS ORÇAMENTÁRIAS				
3.0.00.00.00.00.00.00	DESPESAS CORRENTES		800.500,00	3.976.200,00
3.1.00.00.00.00.00.00	PESSOAL E ENCARGOS SOCIAIS		800.500,00	
3.1.90.00.00.00.00.00	APLICAÇÕES DIRETAS			
3.1.90.11.00.00.00.00	Vencimentos E Vantagens Fixas - Pessoal Civil	540.000,00		
3.1.90.13.00.00.00.00	Obrigações Patronais	260.500,00		
3.3.00.00.00.00.00.00	OUTRAS DESPESAS CORRENTES		3.175.700,00	
3.3.90.00.00.00.00.00	APLICAÇÕES DIRETAS		3.175.700,00	
3.3.90.14.00.00.00.00	Diárias - Pessoal Civil	1.000,00		
3.3.90.30.00.00.00.00	Material De Consumo	257.000,00		
3.3.90.32.00.00.00.00	Material Bem Ou Serviço Para Distribuição Gratuita	3.000,00		
3.3.90.36.00.00.00.00	Outros Serviços De Terceiros - Pessoa Física	52.700,00		
3.3.90.39.00.00.00.00	Outros Serviços De Terceiros - Pessoa Jurídica	2.828.000,00		
3.3.90.40.00.00.00.00	Serv. De Tec. Da Informo E Comunicação Pj	33.000,00		
3.3.90.93.00.00.00.00	Indenizações E Restituições	1.000,00		
4.0.00.00.00.00.00.00	DESPESAS DE CAPITAL		106.000,00	106.000,00
4.4.00.00.00.00.00.00	INVESTIMENTOS		106.000,00	
4.4.90.00.00.00.00.00	APLICAÇÕES DIRETAS			
4.4.90.51.00.00.00.00	Obras E Instalações	51.000,00		
4.4.90.52.00.00.00.00	Equipamentos E Material Permanente	55.000,00		





**Estado de São Paulo**  
**PREFEITURA MUNICIPAL DE NATIVIDADE DA SERRA**

LEI ORÇAMENTÁRIA ANUAL 2020

Natureza da Despesa por Categorias Econômicas (Anexo 2 da Lei nº 4.320/64)

Código	Especificação	Elemento	Grupo de Despesa	Categoria Econômica
<b>Entidade: 1 - PREFEITURA MUNICIPAL DE NATIVIDADE DA SERRA</b>				
<b>Orgão: 04.00 SERVIÇOS DE EDUCAÇÃO</b>				
<b>Unidade: 04.01 SETOR DE ENSINO FUNDAMENTAL</b>				
DESPESAS ORÇAMENTÁRIAS				
4.4.90.52.00.00.00.00	Equipamentos E Material Permanente	55.000,00		
<b>Total por unidade: 4.082.200,00</b>			<b>Total das despesas: 4.082.200,00</b>	
<b>Unidade: 04.02 SETOR DO FUNDEB</b>				
DESPESAS ORÇAMENTÁRIAS				
3.0.00.00.00.00.00.00	DESPESAS CORRENTES		3.510.000,00	3.514.000,00
3.1.00.00.00.00.00.00	PESSOAL E ENCARGOS SOCIAIS		3.510.000,00	
3.1.90.00.00.00.00.00	APLICAÇÕES DIRETAS			
3.1.90.11.00.00.00.00	Vencimentos E Vantagens Fixas - Pessoal Civil	2.722.000,00		
3.1.90.13.00.00.00.00	Obrigações Patronais	788.000,00		
3.3.00.00.00.00.00.00	OUTRAS DESPESAS CORRENTES		4.000,00	
3.3.90.00.00.00.00.00	APLICAÇÕES DIRETAS		4.000,00	
3.3.90.30.00.00.00.00	Material De Consumo	1.000,00		
3.3.90.32.00.00.00.00	Material,Bem Ou Serviço Para Distribuição Gratuita	1.000,00		
3.3.90.39.00.00.00.00	Outros Serviços De Terceiros - Pessoa Juridica	1.000,00		
3.3.90.40.00.00.00.00	Serv. De Tec. Da Informo E Comunicação Pj	1.000,00		
4.0.00.00.00.00.00.00	DESPESAS DE CAPITAL		2.000,00	2.000,00
4.4.00.00.00.00.00.00	INVESTIMENTOS		2.000,00	
4.4.90.00.00.00.00.00	APLICAÇÕES DIRETAS			
4.4.90.51.00.00.00.00	Obras E Instalacoes	1.000,00		
4.4.90.52.00.00.00.00	Equipamentos E Material Permanente	1.000,00		
<b>Total por unidade: 3.516.000,00</b>			<b>Total das despesas: 3.516.000,00</b>	
<b>Unidade: 04.03 SETOR DE ENSINO INFANTIL</b>				
DESPESAS ORÇAMENTÁRIAS				
3.0.00.00.00.00.00.00	DESPESAS CORRENTES		202.000,00	213.000,00
3.1.00.00.00.00.00.00	PESSOAL E ENCARGOS SOCIAIS		202.000,00	
3.1.90.00.00.00.00.00	APLICAÇÕES DIRETAS			
3.1.90.11.00.00.00.00	Vencimentos E Vantagens Fixas - Pessoal Civil	202.000,00		
3.3.00.00.00.00.00.00	OUTRAS DESPESAS CORRENTES		11.000,00	
3.3.90.00.00.00.00.00	APLICAÇÕES DIRETAS		11.000,00	
3.3.90.30.00.00.00.00	Material De Consumo	5.000,00		



Estado de São Paulo  
PREFEITURA MUNICIPAL DE NATIVIDADE DA SERRA  
LEI ORÇAMENTÁRIA ANUAL 2020

Natureza da Despesa por Categorias Econômicas (Anexo 2 da Lei nº 4.320/64)

Código	Especificação	Elemento	Grupo de Despesa	Categoria Econômica
<b>Entidade: 1 - PREFEITURA MUNICIPAL DE NATIVIDADE DA SERRA</b>				
<b>Orgão: 04.00 SERVIÇOS DE EDUCAÇÃO</b>				
<b>Unidade: 04.03 SETOR DE ENSINO INFANTIL</b>				
DESPESAS ORÇAMENTÁRIAS				
3.3.90.36.00.00.00.00	Outros Serviços De Terceiros - Pessoa Física	500,00		
3.3.90.39.00.00.00.00	Outros Serviços De Terceiros - Pessoa Jurídica	5.500,00		
<b>Total por unidade:</b>			<b>213.000,00</b>	<b>213.000,00</b>
<b>Unidade: 04.04 SETOR DE ENSINO ESPECIAL</b>				
DESPESAS ORÇAMENTÁRIAS				
3.0.00.00.00.00.00.00	DESPESAS CORRENTES			196.000,00
3.1.00.00.00.00.00.00	PESSOAL E ENCARGOS SOCIAIS		175.000,00	
3.1.90.00.00.00.00.00	APLICAÇÕES DIRETAS		175.000,00	
3.1.90.11.00.00.00.00	Vencimentos E Vantagens Fixas - Pessoal Civil	175.000,00	21.000,00	
3.3.00.00.00.00.00.00	OUTRAS DESPESAS CORRENTES		21.000,00	
3.3.90.00.00.00.00.00	APLICAÇÕES DIRETAS		21.000,00	
3.3.90.30.00.00.00.00	Material De Consumo	5.000,00		
3.3.90.32.00.00.00.00	Material,Bem Ou Serviço Para Distribuição Gratuita	1.000,00		
3.3.90.39.00.00.00.00	Outros Serviços De Terceiros - Pessoa Jurídica	15.000,00		
<b>Total por unidade:</b>			<b>196.000,00</b>	<b>196.000,00</b>
<b>Unidade: 04.05 SETOR DE MERENDA ESCOLAR</b>				
DESPESAS ORÇAMENTÁRIAS				
3.0.00.00.00.00.00.00	DESPESAS CORRENTES			537.000,00
3.1.00.00.00.00.00.00	PESSOAL E ENCARGOS SOCIAIS		137.000,00	
3.1.90.00.00.00.00.00	APLICAÇÕES DIRETAS		137.000,00	
3.1.90.11.00.00.00.00	Vencimentos E Vantagens Fixas - Pessoal Civil	105.000,00		
3.1.90.13.00.00.00.00	Obrigações Patronais	32.000,00		
3.3.00.00.00.00.00.00	OUTRAS DESPESAS CORRENTES			400.000,00
3.3.90.00.00.00.00.00	APLICAÇÕES DIRETAS			400.000,00
3.3.90.30.00.00.00.00	Material De Consumo	20.000,00		
3.3.90.32.00.00.00.00	Material,Bem Ou Serviço Para Distribuição Gratuita	374.000,00		
3.3.90.36.00.00.00.00	Outros Serviços De Terceiros - Pessoa Física	1.000,00		
3.3.90.39.00.00.00.00	Outros Serviços De Terceiros - Pessoa Jurídica	3.000,00		
3.3.90.40.00.00.00.00	Serv. De Tec. Da Informo E Comunicação Pj	2.000,00		
<b>Total por unidade:</b>			<b>537.000,00</b>	<b>537.000,00</b>
<b>DESPESAS DE CAPITAL</b>				
4.0.00.00.00.00.00.00				6.000,00



**Estado de São Paulo**  
**PREFEITURA MUNICIPAL DE NATIVIDADE DA SERRA**  
**LEI ORÇAMENTÁRIA ANUAL 2020**

Natureza da Despesa por Categorias Econômicas (Anexo 2 da Lei nº 4.320/64)

Código	Especificação	Elemento	Grupo de Despesa	Categoria Econômica
<b>Entidade: 1 - PREFEITURA MUNICIPAL DE NATIVIDADE DA SERRA</b>				
<b>Orgão: 04.00 SERVIÇOS DE EDUCAÇÃO</b>				
<b>Unidade: 04.05 SETOR DE MERENDA ESCOLAR</b>				
DESPESAS ORÇAMENTÁRIAS				
4.4.00.00.00.00.00.00	INVESTIMENTOS		6.000,00	
4.4.90.00.00.00.00.00	APLICAÇÕES DIRETAS		6.000,00	
4.4.90.52.00.00.00.00	Equipamentos E Material Permanente	6.000,00		
<b>Total por unidade:</b>			<b>543.000,00</b>	<b>543.000,00</b>
<b>Orgão: 05.00 SERVIÇOS DE SAÚDE</b>				
<b>Unidade: 05.01 FUNDO MUNICIPAL DE SAÚDE</b>				
DESPESAS ORÇAMENTÁRIAS				
3.0.00.00.00.00.00.00	DESPESAS CORRENTES			
3.1.00.00.00.00.00.00	PESSOAL E ENCARGOS SOCIAIS		2.999.000,00	
3.1.90.00.00.00.00.00	APLICAÇÕES DIRETAS		2.999.000,00	
3.1.90.11.00.00.00.00	Vencimentos E Vantagens Fixas - Pessoal Civil	2.325.000,00		
3.1.90.13.00.00.00.00	Obrigações Patronais	674.000,00		
3.3.00.00.00.00.00.00	OUTRAS DESPESAS CORRENTES		2.264.500,00	
3.3.71.00.00.00.00.00	TRANSFERÊNCIAS A CONSÓRCIOS PÚBLICOS		329.500,00	
3.3.71.70.00.00.00.00	Rateio Em Participações De Consorcio Público			
3.3.90.00.00.00.00.00	APLICAÇÕES DIRETAS		1.935.000,00	
3.3.90.14.00.00.00.00	Diancias - Pessoal Civil	88.000,00		
3.3.90.30.00.00.00.00	Material De Consumo	552.500,00		
3.3.90.32.00.00.00.00	Material,Bem Ou Serviço Para Distribuição Gratuita	228.900,00		
3.3.90.35.00.00.00.00	Outros Serviços De Terceiros - Pessoa Física	136.800,00		
3.3.90.39.00.00.00.00	Outros Serviços De Terceiros - Pessoa Jurídica	878.800,00		
3.3.90.40.00.00.00.00	Serv. De Tec. Da Informo E Comunicação Pj	50.000,00		
4.0.00.00.00.00.00.00	DESPESAS DE CAPITAL			
4.4.00.00.00.00.00.00	INVESTIMENTOS		22.000,00	
4.4.90.00.00.00.00.00	APLICAÇÕES DIRETAS		22.000,00	
4.4.90.51.00.00.00.00	Obras E Instalacoes	1.000,00		
4.4.90.52.00.00.00.00	Equipamentos E Material Permanente	21.000,00		
<b>Total por unidade:</b>			<b>5.285.500,00</b>	<b>5.285.500,00</b>



**Estado de São Paulo**  
**PREFEITURA MUNICIPAL DE NATIVIDADE DA SERRA**  
**LEI ORÇAMENTÁRIA ANUAL 2020**  
 Natureza da Despesa por Categorias Econômicas (Anexo 2 da Lei nº 4.320/64)

Código	Especificação	Elemento	Grupo de Despesa	Categoria Econômica
<b>Entidade: 1 - PREFEITURA MUNICIPAL DE NATIVIDADE DA SERRA</b>				
<b>Orgão: 05.00 SERVIÇOS DE SAÚDE</b>				
<b>Unidade: 05.02 SETOR DE SANEAMENTO E PROTEÇÃO AO MEIO AMBIENTE</b>				
DESPESAS ORÇAMENTÁRIAS				
3.0.00.00.00.00.00.00	DESPESAS CORRENTES		320.000,00	677.000,00
3.1.00.00.00.00.00.00	PESSOAL E ENCARGOS SOCIAIS		320.000,00	
3.1.90.00.00.00.00.00	APLICAÇÕES DIRETAS			
3.1.90.11.00.00.00.00	Vencimentos E Vantagens Fixas - Pessoal Civil	320.000,00		
3.3.00.00.00.00.00.00	OUTRAS DESPESAS CORRENTES		357.000,00	
3.3.90.00.00.00.00.00	APLICAÇÕES DIRETAS		357.000,00	
3.3.90.30.00.00.00.00	Material De Consumo	100.000,00		
3.3.90.36.00.00.00.00	Outros Serviços De Terceiros - Pessoa Física	1.000,00		
3.3.90.39.00.00.00.00	Outros Serviços De Terceiros - Pessoa Jurídica	253.000,00		
3.3.90.40.00.00.00.00	Serv. De Tec. Da Informo E Comunicação Pj	3.000,00		
<b>Total por unidade:</b>		<b>677.000,00</b>	<b>Total das despesas:</b>	<b>677.000,00</b>
<b>Orgão: 06.00 SERVIÇOS DE PROMOÇÃO SOCIAL</b>				
<b>Unidade: 06.01 FUNDO MUNICIPAL DE SOLIDARIEDADE</b>				
DESPESAS ORÇAMENTÁRIAS				
3.0.00.00.00.00.00.00	DESPESAS CORRENTES		14.000,00	14.000,00
3.3.00.00.00.00.00.00	OUTRAS DESPESAS CORRENTES		14.000,00	
3.3.90.00.00.00.00.00	APLICAÇÕES DIRETAS			
3.3.90.30.00.00.00.00	Material De Consumo	2.000,00		
3.3.90.32.00.00.00.00	Material,Bem Ou Serviço Para Distribuição Gratuita	2.000,00		
3.3.90.36.00.00.00.00	Outros Serviços De Terceiros - Pessoa Física	2.000,00		
3.3.90.39.00.00.00.00	Outros Serviços De Terceiros - Pessoa Jurídica	8.000,00		
<b>Total por unidade:</b>		<b>14.000,00</b>	<b>Total das despesas:</b>	<b>14.000,00</b>
<b>Unidade: 06.02 FUNDO MUNICIPAL DE ASSISTÊNCIA SOCIAL</b>				
DESPESAS ORÇAMENTÁRIAS				
3.0.00.00.00.00.00.00	DESPESAS CORRENTES		210.000,00	353.500,00
3.1.00.00.00.00.00.00	PESSOAL E ENCARGOS SOCIAIS		210.000,00	
3.1.90.00.00.00.00.00	APLICAÇÕES DIRETAS			
3.1.90.11.00.00.00.00	Vencimentos E Vantagens Fixas - Pessoal Civil	210.000,00		
3.3.00.00.00.00.00.00	OUTRAS DESPESAS CORRENTES		143.500,00	
3.3.90.00.00.00.00.00	APLICAÇÕES DIRETAS		143.500,00	



**Estado de São Paulo**  
**PREFEITURA MUNICIPAL DE NATIVIDADE DA SERRA**

LEI ORÇAMENTÁRIA ANUAL 2020

Página: 10/16

Natureza da Despesa por Categorias Econômicas (Anexo 2 da Lei nº 4.320/64)

Código	Especificação	Elemento	Grupo de Despesa	Categoria Econômica
<b>Entidade: 1 - PREFEITURA MUNICIPAL DE NATIVIDADE DA SERRA</b>				
<b>Orgão: 06.00 SERVIÇOS DE PROMOÇÃO SOCIAL</b>				
<b>Unidade: 06.02 FUNDO MUNICIPAL DE ASSISTÊNCIA SOCIAL</b>				
<b>DESPESAS ORÇAMENTÁRIAS</b>				
3.3.90.14.00.00.00.00	Diárias - Pessoal Civil	500,00		
3.3.90.30.00.00.00.00	Material De Consumo	64.000,00		
3.3.90.32.00.00.00.00	Material,Bem Ou Serviço Para Distribuição Gratuita	25.000,00		
3.3.90.36.00.00.00.00	Outros Serviços De Terceiros - Pessoa Física	6.000,00		
3.3.90.39.00.00.00.00	Outros Serviços De Terceiros - Pessoa Juridica	44.000,00		
3.3.90.40.00.00.00.00	Serv. De Tec. Da Informo E Comunicação Pj	4.000,00		
<b>DESPESAS DE CAPITAL</b>				
4.0.00.00.00.00.00.00	INVESTIMENTOS		5.500,00	5.500,00
4.4.00.00.00.00.00.00	APLICAÇÕES DIRETAS		5.500,00	
4.4.90.00.00.00.00.00	Obras E Instalacoes	500,00		
4.4.90.51.00.00.00.00	Equipamentos E Material Permanente	5.000,00		
4.4.90.52.00.00.00.00				
<b>Total por unidade:</b>			<b>359.000,00</b>	<b>359.000,00</b>
<b>Unidade: 06.03 FUNDO MUNICIPAL DOS DIREITOS DA CRIANÇA</b>				
<b>DESPESAS ORÇAMENTÁRIAS</b>				
3.0.00.00.00.00.00.00	DESPESAS CORRENTES			
3.1.00.00.00.00.00.00	PESSOAL E ENCARGOS SOCIAIS		1.000,00	100.000,00
3.1.90.00.00.00.00.00	APLICAÇÕES DIRETAS		1.000,00	
3.1.90.11.00.00.00.00	Vencimentos E Vantagens Fixas - Pessoal Civil	1.000,00		
3.3.00.00.00.00.00.00	OUTRAS DESPESAS CORRENTES		99.000,00	
3.3.90.00.00.00.00.00	APLICAÇÕES DIRETAS		99.000,00	
3.3.90.30.00.00.00.00	Material De Consumo	8.000,00		
3.3.90.32.00.00.00.00	Material,Bem Ou Serviço Para Distribuição Gratuita	1.000,00		
3.3.90.36.00.00.00.00	Outros Serviços De Terceiros - Pessoa Física	87.000,00		
3.3.90.39.00.00.00.00	Outros Serviços De Terceiros - Pessoa Juridica	3.000,00		
<b>Total por unidade:</b>			<b>100.000,00</b>	<b>100.000,00</b>
<b>Unidade: 06.04 CENTRO DE REFERÊNCIA DE ASSISTÊNCIA SOCIAL</b>				
<b>DESPESAS ORÇAMENTÁRIAS</b>				
3.0.00.00.00.00.00.00	DESPESAS CORRENTES			
3.1.00.00.00.00.00.00	PESSOAL E ENCARGOS SOCIAIS		76.000,00	135.300,00
3.1.90.00.00.00.00.00	APLICAÇÕES DIRETAS		76.000,00	



Estado de São Paulo  
**PREFEITURA MUNICIPAL DE NATIVIDADE DA SERRA**  
LEI ORÇAMENTÁRIA ANUAL 2020

Página: 11/16

Natureza da Despesa por Categorias Econômicas (Anexo 2 da Lei nº 4.320/64)

Código	Especificação	Elemento	Grupo de Despesa	Categoria Econômica
<b>Entidade: 1 - PREFEITURA MUNICIPAL DE NATIVIDADE DA SERRA</b>				
<b>Orgão: 06.00 SERVIÇOS DE PROMOÇÃO SOCIAL</b>				
<b>Unidade: 06.04 CENTRO DE REFERÊNCIA DE ASSISTÊNCIA SOCIAL</b>				
DESPESAS ORÇAMENTÁRIAS				
3.1.90.11.00.00.00.00	Vencimentos E Vantagens Fixas - Pessoal Civil	76.000,00		
3.3.00.00.00.00.00.00	OUTRAS DESPESAS CORRENTES		59.300,00	
3.3.90.00.00.00.00.00	APLICAÇÕES DIRETAS		59.300,00	
3.3.90.30.00.00.00.00	Material De Consumo	12.500,00		
3.3.90.36.00.00.00.00	Outros Serviços De Terceiros - Pessoa Física	15.400,00		
3.3.90.39.00.00.00.00	Outros Serviços De Terceiros - Pessoa Jurídica	29.400,00		
3.3.90.40.00.00.00.00	Serv. De Tec. Da Informo E Comunicação Pj	2.000,00		
DESPESAS DE CAPITAL				
4.0.00.00.00.00.00.00	INVESTIMENTOS		38.000,00	38.000,00
4.4.00.00.00.00.00.00	APLICAÇÕES DIRETAS		38.000,00	
4.4.90.52.00.00.00.00	Equipamentos E Material Permanente	38.000,00		
<b>Total por unidade: 173.300,00</b>			<b>Total das despesas: 173.300,00</b>	<b>173.300,00</b>
<b>Orgão: 07.00 SERVIÇOS DE ESTRADAS E RODAGEM</b>				
<b>Unidade: 07.01 S.E.R.M.</b>				
DESPESAS ORÇAMENTÁRIAS				
3.0.00.00.00.00.00.00	DESPESAS CORRENTES			
3.1.00.00.00.00.00.00	PESSOAL E ENCARGOS SOCIAIS		470.000,00	
3.1.90.00.00.00.00.00	APLICAÇÕES DIRETAS		470.000,00	
3.1.90.11.00.00.00.00	Vencimentos E Vantagens Fixas - Pessoal Civil	470.000,00		
3.3.00.00.00.00.00.00	OUTRAS DESPESAS CORRENTES		544.000,00	
3.3.90.00.00.00.00.00	APLICAÇÕES DIRETAS		544.000,00	
3.3.90.30.00.00.00.00	Material De Consumo	458.000,00		
3.3.90.36.00.00.00.00	Outros Serviços De Terceiros - Pessoa Física	8.500,00		
3.3.90.39.00.00.00.00	Outros Serviços De Terceiros - Pessoa Jurídica	77.500,00		
<b>Total do orgão: 1.014.000,00</b>			<b>Total das despesas: 1.014.000,00</b>	<b>1.014.000,00</b>
DESPESAS DE CAPITAL				
4.0.00.00.00.00.00.00	INVESTIMENTOS		11.000,00	11.000,00
4.4.00.00.00.00.00.00	APLICAÇÕES DIRETAS		11.000,00	
4.4.90.51.00.00.00.00	Obras E Instalações	1.000,00		



**Estado de São Paulo**  
**PREFEITURA MUNICIPAL DE NATIVIDADE DA SERRA**

LEI ORÇAMENTÁRIA ANUAL 2020

Natureza da Despesa por Categorias Econômicas (Anexo 2 da Lei nº 4.320/64)

Página: 12/16

Código	Especificação	Elemento	Grupo de Despesa	Categoria Econômica
<b>Entidade: 1 - PREFEITURA MUNICIPAL DE NATIVIDADE DA SERRA</b>				
<b>Orgão: 07.00 SERVIÇOS DE ESTRADAS E RODAGEM</b>				
<b>Unidade: 07.01 S.E.R.M.</b>				
DESPESAS ORÇAMENTÁRIAS				
4.4.90.52.00.00.00.00	Equipamentos E Material Permanente	10.000,00		
<b>Total por unidade: 1.025.000,00</b>			<b>Total das despesas:</b>	<b>1.025.000,00</b>
<b>Orgão: 08.00 SERVIÇOS MUNICIPAIS</b>				
<b>Unidade: 08.01 SETOR DE SERVIÇOS URBANOS</b>				
DESPESAS ORÇAMENTÁRIAS				
3.0.00.00.00.00.00.00	DESPESAS CORRENTES		1.630.000,00	3.022.500,00
3.1.00.00.00.00.00.00	PESSOAL E ENCARGOS SOCIAIS		1.630.000,00	
3.1.90.00.00.00.00.00	APLICAÇÕES DIRETAS			
3.1.90.11.00.00.00.00	Vencimentos E Vantagens Fixas - Pessoal Civil	1.630.000,00		
3.3.00.00.00.00.00.00	OUTRAS DESPESAS CORRENTES		1.392.500,00	
3.3.90.00.00.00.00.00	APLICAÇÕES DIRETAS		1.392.500,00	
3.3.90.30.00.00.00.00	Material De Consumo	382.500,00		
3.3.90.36.00.00.00.00	Outros Serviços De Terceiros - Pessoa Física	10.000,00		
3.3.90.39.00.00.00.00	Outros Serviços De Terceiros - Pessoa Jurídica	997.000,00		
3.3.90.40.00.00.00.00	Serv. De Tec. Da Informo E Comunicação Pj	3.000,00		
4.0.00.00.00.00.00.00	DESPESAS DE CAPITAL			15.000,00
4.4.00.00.00.00.00.00	INVESTIMENTOS		15.000,00	
4.4.90.00.00.00.00.00	APLICAÇÕES DIRETAS		15.000,00	
4.4.90.51.00.00.00.00	Obras E Instalacoes	1.000,00		
4.4.90.52.00.00.00.00	Equipamentos E Material Permanente	14.000,00		
<b>Total por unidade: 3.037.500,00</b>			<b>Total das despesas:</b>	<b>3.037.500,00</b>
<b>Unidade: 08.02 SETOR DE OBRAS E INFRAESTRUTURA URBANA</b>				
DESPESAS ORÇAMENTÁRIAS				
3.0.00.00.00.00.00.00	DESPESAS CORRENTES		40.000,00	49.000,00
3.1.00.00.00.00.00.00	PESSOAL E ENCARGOS SOCIAIS		40.000,00	
3.1.90.00.00.00.00.00	APLICAÇÕES DIRETAS			
3.1.90.11.00.00.00.00	Vencimentos E Vantagens Fixas - Pessoal Civil	40.000,00		
3.3.00.00.00.00.00.00	OUTRAS DESPESAS CORRENTES		9.000,00	
3.3.90.00.00.00.00.00	APLICAÇÕES DIRETAS		9.000,00	



Estado de São Paulo

## PREFEITURA MUNICIPAL DE NATIVIDADE DA SERRA

LEI ORÇAMENTÁRIA ANUAL 2020

Natureza da Despesa por Categorias Econômicas (Anexo 2 da Lei nº 4.320/64)

Página: 13/16

Código	Especificação	Elemento	Grupo de Despesa	Categoria Econômica
<b>Entidade: 1 - PREFEITURA MUNICIPAL DE NATIVIDADE DA SERRA</b>				
<b>Orgão: 08.00 SERVIÇOS MUNICIPAIS</b>				
<b>Unidade: 08.02 SETOR DE OBRAS E INFRAESTRUTURA URBANA</b>				
<b>DESPESAS ORÇAMENTÁRIAS</b>				
3.3.90.30.00.00.00.00	Material De Consumo	4.000,00		
3.3.90.36.00.00.00.00	Outros Serviços De Terceiros - Pessoa Física	3.000,00	107.000,00	107.000,00
3.3.90.39.00.00.00.00	Outros Serviços De Terceiros - Pessoa Jurídica	1.000,00	107.000,00	107.000,00
3.3.90.93.00.00.00.00	Indenizacoes E Restituicoes	1.000,00		
<b>DESPESAS DE CAPITAL</b>				
4.0.00.00.00.00.00.00	INVESTIMENTOS			
4.4.90.00.00.00.00.00	APLICAÇÕES DIRETAS			
4.4.90.51.00.00.00.00	Obras E Instalacoes	1.000,00		
4.4.90.52.00.00.00.00	Equipamentos E Material Permanente	106.000,00		
<b>Total por unidade: 156.000,00</b>			<b>Total das despesas: 156.000,00</b>	<b>156.000,00</b>
<b>Orgão: 09.00 SERVIÇOS DE ESPORTE E RECREAÇÃO</b>				
<b>Unidade: 09.01 SETOR DE ESPORTES COMUNITÁRIOS</b>				
<b>DESPESAS ORÇAMENTÁRIAS</b>				
3.0.00.00.00.00.00.00	DESPESAS CORRENTES			
3.1.00.00.00.00.00.00	PESSOAL E ENCARGOS SOCIAIS			
3.1.90.00.00.00.00.00	APLICAÇÕES DIRETAS			
3.1.90.11.00.00.00.00	Vencimentos E Vantagens Fixas - Pessoal Civil			
3.3.00.00.00.00.00.00	OUTRAS DESPESAS CORRENTES			
3.3.90.00.00.00.00.00	APLICAÇÕES DIRETAS			
3.3.90.30.00.00.00.00	Material De Consumo			
3.3.90.32.00.00.00.00	Material Bem Ou Serviço Para Distribuição Gratuita			
3.3.90.36.00.00.00.00	Outros Serviços De Terceiros - Pessoa Física			
3.3.90.39.00.00.00.00	Outros Serviços De Terceiros - Pessoa Jurídica			
<b>Total do órgão: 3.193.500,00</b>			<b>Total das despesas: 3.193.500,00</b>	<b>3.193.500,00</b>
<b>DESPESAS DE CAPITAL</b>				
4.0.00.00.00.00.00.00	INVESTIMENTOS			
4.4.00.00.00.00.00.00	APLICAÇÕES DIRETAS			
4.4.90.00.00.00.00.00	Obras E Instalacoes			
4.4.90.51.00.00.00.00	Obras E Instalacoes	1.000,00		
<b>Total por unidade: 11.000,00</b>			<b>Total das despesas: 11.000,00</b>	<b>11.000,00</b>





**Estado de São Paulo**  
**PREFEITURA MUNICIPAL DE NATIVIDADE DA SERRA**  
**LEI ORÇAMENTÁRIA ANUAL 2020**

Natureza da Despesa por Categorias Econômicas (Anexo 2 da Lei nº 4.320/64)

Código	Especificação	Elemento	Grupo de Despesa	Categoria Econômica
<b>Entidade: 1 - PREFEITURA MUNICIPAL DE NATIVIDADE DA SERRA</b>				
<b>Orgão: 09.00 SERVIÇOS DE ESPORTE E RECREAÇÃO</b>				
<b>Unidade: 09.01 SETOR DE ESPORTES COMUNITÁRIOS</b>				
DESPESAS ORÇAMENTÁRIAS				
4.4.90.52.00.00.00.00	Equipamentos E Material Permanente	10.000,00		
		<b>Total por unidade:</b>	<b>219.000,00</b>	<b>Total das despesas: 219.000,00</b>
			<b>Total do órgão:</b>	<b>219.000,00</b>
<b>Orgão: 10.00 SERVIÇOS DE CULTURA E TURISMO</b>				
<b>Unidade: 10.01 SETOR DE CULTURA</b>				
DESPESAS ORÇAMENTÁRIAS				
3.0.00.00.00.00.00.00	DESPESAS CORRENTES			
3.3.00.00.00.00.00.00	OUTRAS DESPESAS CORRENTES			
3.3.90.00.00.00.00.00	APLICAÇÕES DIRETAS			
3.3.90.30.00.00.00.00	Material De Consumo	35.000,00		
3.3.90.36.00.00.00.00	Outros Serviços De Terceiros - Pessoa Física	5.000,00		
3.3.90.39.00.00.00.00	Outros Serviços De Terceiros - Pessoa Jurídica	275.000,00		
3.3.90.40.00.00.00.00	Serv. De Tec. Da Informo E Comunicação Pj	3.000,00		
			<b>318.000,00</b>	<b>318.000,00</b>
			<b>318.000,00</b>	
		<b>Total por unidade:</b>	<b>318.000,00</b>	<b>Total das despesas: 318.000,00</b>
				<b>49.000,00</b>
			<b>49.000,00</b>	
				<b>20.000,00</b>
				<b>4.000,00</b>
				<b>25.000,00</b>
				<b>1.000,00</b>
				<b>1.000,00</b>
		<b>Total por unidade:</b>	<b>50.000,00</b>	<b>Total das despesas: 50.000,00</b>
				<b>368.000,00</b>
			<b>Total do órgão:</b>	<b>368.000,00</b>



**Estado de São Paulo**  
**PREFEITURA MUNICIPAL DE NATIVIDADE DA SERRA**

LEI ORÇAMENTÁRIA ANUAL 2020

Natureza da Despesa por Categorias Econômicas (Anexo 2 da Lei nº 4.320/64)

Código	Especificação	Elemento	Grupo de Despesa	Categoria Econômica
<b>Entidade: 1 - PREFEITURA MUNICIPAL DE NATIVIDADE DA SERRA</b>				
<b>Orgão: 11.00 SERVIÇOS DE AGRICULTURA</b>				
<b>Unidade: 11.01 SETOR DE ABASTECIMENTO E EXTENSÃO RURAL</b>				
<b>DESPESAS ORÇAMENTÁRIAS</b>				
3.0.00.00.00.00.00.00	DESPESAS CORRENTES			411.500,00
3.1.00.00.00.00.00.00	PESSOAL E ENCARGOS SOCIAIS		300.000,00	
3.1.90.00.00.00.00.00	APLICAÇÕES DIRETAS		300.000,00	
3.1.90.11.00.00.00.00	Vencimentos E Vantagens Fixas - Pessoal Civil			
3.3.00.00.00.00.00.00	OUTRAS DESPESAS CORRENTES	300.000,00		
3.3.90.00.00.00.00.00	APLICAÇÕES DIRETAS		111.500,00	
3.3.90.30.00.00.00.00	Material De Consumo		111.500,00	
3.3.90.36.00.00.00.00	Outros Serviços De Terceiros - Pessoa Física	92.000,00		
3.3.90.39.00.00.00.00	Outros Serviços De Terceiros - Pessoa Jurídica	1.000,00		
3.3.90.40.00.00.00.00	Serv. De Tec. Da Informo E Comunicação Pj	15.000,00		
		3.500,00		
4.0.00.00.00.00.00.00	DESPESAS DE CAPITAL			9.000,00
4.4.00.00.00.00.00.00	INVESTIMENTOS		9.000,00	
4.4.90.00.00.00.00.00	APLICAÇÕES DIRETAS		9.000,00	
4.4.90.51.00.00.00.00	Obras E Instalacoes	1.000,00		
4.4.90.52.00.00.00.00	Equipamentos E Material Permanente	8.000,00		
		<b>Total por unidade:</b>	<b>420.500,00</b>	<b>420.500,00</b>
		<b>Total das despesas:</b>		<b>420.500,00</b>
<b>Orgão: 12.00 RESERVA DE CONTINGÊNCIA</b>				
<b>Unidade: 12.01 RESERVA DE CONTINGÊNCIA</b>				
<b>DESPESAS ORÇAMENTÁRIAS</b>				
9.0.00.00.00.00.00.00	RESERVA DE CONTINGÊNCIA			437.100,00
9.9.00.00.00.00.00.00	RESERVA DE CONTINGÊNCIA		437.100,00	
9.9.99.00.00.00.00.00	RESERVA DE CONTINGÊNCIA		437.100,00	
9.9.99.99.00.00.00.00	Reserva De Contingencia	437.100,00		
		<b>Total por unidade:</b>	<b>437.100,00</b>	<b>437.100,00</b>
		<b>Total das despesas:</b>		<b>437.100,00</b>
		<b>Total do órgão:</b>		<b>437.100,00</b>
		<b>Total do órgão:</b>		<b>437.100,00</b>
		<b>Total da entidade:</b>		<b>26.053.600,00</b>



**Estado de São Paulo**  
**PREFEITURA MUNICIPAL DE NATIVIDADE DA SERRA**

LEI ORÇAMENTÁRIA ANUAL 2020

Natureza da Despesa por Categorias Econômicas (Anexo 2 da Lei nº 4.320/64)

Página: 16/16

Código	Especificação	Elemento	Grupo de Despesa	Categoria Econômica
<b>Entidade: 2 - CÂMARA MUNICIPAL DE NATIVIDADE DA SERRA</b>				
<b>Orgão: 01.00 CÂMARA MUNICIPAL</b>				
<b>Unidade: 01.01 CÂMARA MUNICIPAL</b>				
DESPESAS ORÇAMENTÁRIAS				
3.0.00.00.00.00.00.00	DESPESAS CORRENTES			1.172.900,00
3.1.00.00.00.00.00.00	PESSOAL E ENCARGOS SOCIAIS		890.000,00	
3.1.90.00.00.00.00.00	APLICAÇÕES DIRETAS		890.000,00	
3.1.90.01.00.00.00.00	Aposentadorias, Reserva Remunerada E Reformas	70.000,00		
3.1.90.11.00.00.00.00	Vencimentos E Vantagens Fixas - Pessoal Civil	630.000,00		
3.1.90.13.00.00.00.00	Obrigações Patronais	190.000,00		
3.3.00.00.00.00.00.00	OUTRAS DESPESAS CORRENTES		282.900,00	
3.3.90.00.00.00.00.00	APLICAÇÕES DIRETAS		282.900,00	
3.3.90.14.00.00.00.00	Diárias - Pessoal Civil	15.000,00		
3.3.90.30.00.00.00.00	Material De Consumo	40.000,00		
3.3.90.33.00.00.00.00	Passagens E Despesas Com Locomocao	7.900,00		
3.3.90.36.00.00.00.00	Outros Servicos De Terceiros - Pessoa Fisica	40.000,00		
3.3.90.39.00.00.00.00	Outros Servicos De Terceiros - Pessoa Juridica	100.000,00		
3.3.90.40.00.00.00.00	Serv. De Tec. Da Informo E Comunicação Pj	80.000,00		
DESPESAS DE CAPITAL				
INVESTIMENTOS				
4.4.90.00.00.00.00.00	APLICAÇÕES DIRETAS		27.100,00	
4.4.90.52.00.00.00.00	Equipamentos E Material Permanente	27.100,00		
Total por unidade:		1.200.000,00		
Total das despesas:				1.200.000,00
Total do órgão:				1.200.000,00
Total da entidade:				1.200.000,00
Total geral:				27.253.600,00



**Estado de São Paulo**  
**PREFEITURA MUNICIPAL DE NATIVIDADE DA SERRA**  
LEI ORÇAMENTÁRIA ANUAL 2020  
Funções e Subfunções de Governo (Anexo 5 da Lei nº 4.320/64)

Funções	Subfunções
1 Legislativa	31 Ação Legislativa
4 Administração	61 Ação Judiciária
	121 Planejamento e Orçamento
	123 Administração Financeira
5 Defesa Nacional	153 Defesa Terrestre
8 Assistência Social	243 Assistência à Criança e ao Adolescente
	244 Assistência Comunitária
10 Saúde	301 Atenção Básica
12 Educação	306 Alimentação e Nutrição
	361 Ensino Fundamental
	365 Educação Infantil
	367 Educação Especial
13 Cultura	392 Difusão Cultural
15 Urbanismo	452 Serviços Urbanos
17 Saneamento	512 Saneamento Básico Urbano
20 Agricultura	606 Extensão Rural
	609 Defesa Agropecuária
23 Comércio e Serviços	695 Turismo
26 Transporte	782 Transporte Rodoviário
27 Desporto e Lazer	812 Desporto Comunitário
99 Reserva de Contingência	999 Reserva de Contingência



**Estado de São Paulo**  
**PREFEITURA MUNICIPAL DE NATIVIDADE DA SERRA**  
**LEI ORÇAMENTÁRIA ANUAL 2020**

Página: 1/8

Programa de Trabalho de Governo (Anexo 6 da Lei nº 4.320/64)

Código	Especificação	Projetos	Atividades	Operações Especiais	Total
<b>Entidade: 1 - PREFEITURA MUNICIPAL DE NATIVIDADE DA SERRA</b>					
<b>Órgão: 01.00 GABINETE DO PREFEITO</b>					
<b>Unidade: 01.01 GABINETE DO PREFEITO E DEPENDÊNCIAS</b>					
04	Administração				
04.121	Planejamento e Orçamento	5.000,00	327.000,00		332.000,00
04.121.0002	PROMOÇÃO DE GESTÕES ADM. E DE RECURSOS HUMANOS	5.000,00	327.000,00		332.000,00
04.121.0002.1.001	MÓVEIS E EQUIPAMENTOS DESTINADOS AO INCREMENTO DE ATEND. DO GABINETE E DI	5.000,00	327.000,00		332.000,00
04.121.0002.2.001	MANUTENÇÃO DAS AÇÕES ADMINISTRATIVAS DO GABINETE DO PREFEITO	5.000,00	327.000,00		5.000,00
					327.000,00
<b>Unidade: 01.02 JUNTA DO SERVIÇO MILITAR</b>					
		0,00	24.000,00	0,00	24.000,00
05	Defesa Nacional				
05.153	Defesa Terrestre		24.000,00		24.000,00
05.153.0002	PROMOÇÃO DE GESTÕES ADM. E DE RECURSOS HUMANOS		24.000,00		24.000,00
05.153.0002.2.002	MANUTENÇÃO DAS AÇÕES DE DEFESA E SEGURANÇA		24.000,00		24.000,00
			24.000,00		24.000,00
<b>Unidade: 01.03 PROCURADORIA JURÍDICA</b>					
		2.000,00	173.000,00	0,00	175.000,00
04	Administração				
04.061	Ação Judiciária	2.000,00	173.000,00		175.000,00
04.061.0002	PROMOÇÃO DE GESTÕES ADM. E DE RECURSOS HUMANOS	2.000,00	173.000,00		175.000,00
04.061.0002.1.029	MÓVEIS E EQUIPAMENTOS DESTINADOS AO INCREMENTO DE ATENDIMENTO DA PROCUJ	2.000,00	173.000,00		175.000,00
04.061.0002.2.033	MANUTENÇÃO DAS AÇÕES ADMINISTRATIVAS DA PROCURADORIA JURÍDICA	2.000,00	173.000,00		2.000,00
					173.000,00
<b>Órgão: 02.00 SERVIÇO DE ADMINISTRAÇÃO</b>					
<b>Unidade: 02.01 SETOR DE ADMINISTRAÇÃO GERAL</b>					
		20.500,00	1.666.000,00	2.283.500,00	3.970.000,00
		15.500,00	1.422.000,00	343.500,00	1.781.000,00
04	Administração				
04.121	Planejamento e Orçamento	15.500,00	1.422.000,00	343.500,00	1.781.000,00
04.121.0002	PROMOÇÃO DE GESTÕES ADM. E DE RECURSOS HUMANOS	15.500,00	1.422.000,00	343.500,00	1.781.000,00
04.121.0002.0.001	OPERAÇÕES ESPECIAIS		1.422.000,00	343.500,00	1.781.000,00
04.121.0002.0.004	PRECATÓRIOS JUDICIAIS - ARTIGO 100 - C.F.			138.500,00	138.500,00
04.121.0002.1.002	MÓVEIS, EQUIPAMENTOS E MATERIAIS PARA ADMINISTRAÇÃO GERAL			205.000,00	205.000,00
04.121.0002.1.003	AQUISIÇÃO DE IMÓVEIS E DESAPROPRIações	15.000,00			15.000,00
04.121.0002.2.003	MANUTENÇÃO DE GESTÕES ADMINISTRATIVAS E RECURSOS HUMANOS	500,00			500,00
			1.422.000,00		1.422.000,00



Estado de São Paulo  
**PREFEITURA MUNICIPAL DE NATIVIDADE DA SERRA**  
LEI ORÇAMENTÁRIA ANUAL 2020

Programa de Trabalho de Governo (Anexo 6 da Lei nº 4.320/64)

Código	Especificação	Projetos	Atividades	Operações Especiais	Total
<b>Entidade: 1 - PREFEITURA MUNICIPAL DE NATIVIDADE DA SERRA</b>					
<b>Órgão: 02.00 SERVIÇO DE ADMINISTRAÇÃO</b>					
<b>Unidade: 02.02 SETOR DE ASSISTÊNCIA E PREVIDÊNCIA</b>					
04	Administração				
04.121	Planejamento e Orçamento				
04.121.0002	PROMOÇÃO DE GESTÕES ADM. E DE RECURSOS HUMANOS	371.000,00	22.661.000,00	3.021.600,00	26.053.600,00
04.121.0002.0.002	OPERAÇÕES ESPECIAIS	20.500,00	1.666.000,00	2.283.500,00	3.970.000,00
		0,00	0,00	1.940.000,00	1.940.000,00
				1.940.000,00	1.940.000,00
				1.940.000,00	1.940.000,00
				1.940.000,00	1.940.000,00
<b>Unidade: 02.03 SETOR DE COMPRAS, LICITAÇÕES, CONTRATOS E CONVÊNIO</b>					
04	Administração				
04.121	Planejamento e Orçamento	5.000,00	244.000,00		249.000,00
04.121.0002	PROMOÇÃO DE GESTÕES ADM. E DE RECURSOS HUMANOS	5.000,00	244.000,00		249.000,00
04.121.0002.1.030	MÓVEIS E EQUIPAMENTOS DESTINADOS AO INCREMENTO DE ATENDIMENTO DO SETOR	5.000,00	244.000,00		249.000,00
04.121.0002.2.034	MANUTENÇÃO DAS AÇÕES ADMINISTRATIVAS DO SETOR	5.000,00	244.000,00		249.000,00
				0,00	249.000,00
<b>Órgão: 03.00 SERVIÇOS DE FINANÇAS</b>					
<b>Unidade: 03.01 SETOR DE FINANÇAS</b>					
04	Administração				
04.123	Administração Financeira	10.000,00	419.500,00	301.000,00	730.500,00
04.123.0003	PROGRAMAS DE INCREM. DA GESTÃO FAZENDÁRIA E DE FINANÇAS	10.000,00	419.500,00	0,00	429.500,00
04.123.0003.1.004	MÓVEIS, EQUIPAMENTOS E MATERIAIS PARA A ADMINISTRAÇÃO FINANCEIRA	10.000,00	419.500,00		429.500,00
04.123.0003.2.004	MANUTENÇÃO DOS PROGRAMAS DA GESTÃO FAZENDÁRIA E DE FINANÇAS	10.000,00	419.500,00		10.000,00
					419.500,00
<b>Unidade: 03.02 SETOR DA DÍVIDA PÚBLICA</b>					
04	Administração				
04.123	Administração Financeira	0,00	0,00	301.000,00	301.000,00
04.123.0003	PROGRAMAS DE INCREM. DA GESTÃO FAZENDÁRIA E DE FINANÇAS			301.000,00	301.000,00
04.123.0003.0.003	OPERAÇÕES ESPECIAIS			301.000,00	301.000,00



**Estado de São Paulo**  
**PREFEITURA MUNICIPAL DE NATIVIDADE DA SERRA**

LEI ORÇAMENTÁRIA ANUAL 2020

Programa de Trabalho de Governo (Anexo 6 da Lei nº 4.320/64)

Código	Especificação	Projetos	Atividades	Operações Especiais	Total
<b>Entidade: 1 - PREFEITURA MUNICIPAL DE NATIVIDADE DA SERRA</b>					
<b>Órgão: 04.00 SERVIÇOS DE EDUCAÇÃO</b>					
<b>Unidade: 04.01 SETOR DE ENSINO FUNDAMENTAL</b>					
12	Educação				
12.361	Ensino Fundamental				
12.361.0005	GESTÕES P/ DESEN. HUMANO NAS ÁREAS DE EDUCAÇÃO				
12.361.0005.1.005	OBRAS, REFORMAS E ADAPTAÇÕES DE INTERESSE DO DESENVOLVIMENTO DO ENS FUI	371.000,00	22.661.000,00	3.021.600,00	26.053.600,00
12.361.0005.1.006	MÓVEIS E EQUIPAMENTOS DESTINADOS AO DESENVOLVIMENTO DO ENSINO FUNDAMEN	114.000,00	8.436.200,00	0,00	8.550.200,00
12.361.0005.2.005	MANUTENÇÃO DE GESTÕES PARA O DESENVOLVIMENTO DE ENSINO FUNDAMENTAL	106.000,00	3.976.200,00	0,00	4.082.200,00
12.361.0005.2.006	TRANSPORTE DE ALUNOS - ENSINO FUNDAMENTAL	106.000,00	3.976.200,00		4.082.200,00
<b>Unidade: 04.02 SETOR DO FUNDEB</b>					
12	Educação				
12.361	Ensino Fundamental				
12.361.0005	GESTÕES P/ DESEN. HUMANO NAS ÁREAS DE EDUCAÇÃO				
12.361.0005.1.007	OBRAS, REFORMAS E ADAPTAÇÕES DE INTERESSE DO DESENVOLVIMENTO DO ENSINO	2.000,00	3.514.000,00	0,00	3.516.000,00
12.361.0005.1.008	MÓVEIS E EQUIPAMENTOS DESTINADOS AO DESENVOLVIMENTO DO ENSINO BÁSICO - F	2.000,00	3.514.000,00		3.516.000,00
12.361.0005.2.007	MANUTENÇÃO DE GESTÕES PARA O DESENVOLVIMENTO NA AREA DE ENSINO BÁSICO -	2.000,00	3.514.000,00		3.516.000,00
12.361.0005.2.008	MANUTENÇÃO DE GESTÕES PARA O DESENVOLVIMENTO NA AREA DE ENSINO BÁSICO -	1.000,00			1.000,00
		1.000,00			1.000,00
			3.252.000,00		3.252.000,00
			262.000,00		262.000,00
<b>Unidade: 04.03 SETOR DE ENSINO INFANTIL</b>					
12	Educação				
12.365	Educação Infantil				
12.365.0005	GESTÕES P/ DESEN. HUMANO NAS ÁREAS DE EDUCAÇÃO				
12.365.0005.2.010	MANUTENÇÃO DE GESTÕES PARA DESENVOLVIMENTO DE ENSINO INFANTIL	0,00	213.000,00	0,00	213.000,00
<b>Unidade: 04.04 SETOR DE ENSINO ESPECIAL</b>					
12	Educação				
12.367	Educação Especial				
12.367.0005	GESTÕES P/ DESEN. HUMANO NAS ÁREAS DE EDUCAÇÃO				
12.367.0005.2.011	MANUTENÇÃO DE GESTÕES PARA O DESENVOLVIMENTO DE ENSINO FUNDAMENTAL	0,00	196.000,00	0,00	196.000,00
			196.000,00		196.000,00
			196.000,00		196.000,00
			196.000,00		196.000,00
			196.000,00		196.000,00



**Estado de São Paulo**  
**PREFEITURA MUNICIPAL DE NATIVIDADE DA SERRA**  
**LEI ORÇAMENTÁRIA ANUAL 2020**

Programa de Trabalho de Governo (Anexo 6 da Lei nº 4.320/64)

Código	Especificação	Projetos	Atividades	Operações Especiais	Total
<b>Entidade: 1 - PREFEITURA MUNICIPAL DE NATIVIDADE DA SERRA</b>					
<b>Órgão: 04.00 SERVIÇOS DE EDUCAÇÃO</b>					
<b>Unidade: 04.05 SETOR DE MERENDA ESCOLAR</b>					
12	Educação				
12.306	Alimentação e Nutrição				
12.306.0005	GESTÕES P/ DESEN. HUMANO NAS ÁREAS DE EDUCAÇÃO	6.000,00	537.000,00		543.000,00
12.306.0005.1.009	EQUIPAMENTOS E UTENSÍLIOS DESTINADOS A MERENDA ESCOLAR	6.000,00	537.000,00		543.000,00
12.306.0005.2.012	MANUTENÇÃO DE AÇÕES DESTINADAS A MERENDA ESCOLAR	6.000,00	537.000,00		6.000,00
					537.000,00
<b>Órgão: 05.00 SERVIÇOS DE SAÚDE</b>					
<b>Unidade: 05.01 FUNDO MUNICIPAL DE SAÚDE</b>					
10	Saúde				
10.301	Atenção Básica				
10.301.0014	PISO DE ATENÇÃO BÁSICA - PAB	22.000,00	5.940.500,00	0,00	5.962.500,00
10.301.0014.2.028	PISO DE ATENÇÃO BÁSICA - PAB	22.000,00	5.263.500,00	0,00	5.285.500,00
10.301.0015	ATENÇÃO DE MÉDIA E ALTA COMPLEX.AMB E HOSP - MAC		587.500,00		587.500,00
10.301.0015.2.029	ATENÇÃO DE MÉDIA E ALTA COMPLEX.AMB E HOSP - MAC		587.500,00		587.500,00
10.301.0016	VIGILÂNCIA EM SAÚDE		48.000,00		48.000,00
10.301.0016.2.030	VIGILÂNCIA EM SAÚDE		48.000,00		48.000,00
10.301.0017	ASSISTÊNCIA FARMACÉUTICA BÁSICA		42.000,00		42.000,00
10.301.0017.2.031	ASSISTÊNCIA FARMACÉUTICA BÁSICA		42.000,00		42.000,00
10.301.0018	GESTÃO DO SUS		42.000,00		42.000,00
10.301.0018.2.032	GESTÃO DO SUS		2.000,00		2.000,00
10.301.0006	PROG. DEST. DESENV. SUST. QUALID DE VIDA E SAÚDE	22.000,00	2.000,00		2.000,00
10.301.0006.1.010	OPRAS, REFORMAS E CONSTRUÇÕES DE INTERESSE DOS SERVIÇOS QUALIDADE DE VI	1.000,00	4.542.000,00		4.564.000,00
10.301.0006.1.011	EQUIPAMENTOS, MÓVEIS E UTENSÍLIOS DESTINADOS AO SERVIÇOS QUALIDADE DE VID	21.000,00			1.000,00
10.301.0006.2.013	MANUTENÇÃO DE AÇÕES RELACIONADAS COM DESENV SUSTENTÁVEL, QUALIDADE DE		4.504.000,00		21.000,00
10.301.0006.2.014	MANUTENÇÃO DE AÇÕES RELACIONADAS A QUALIDADE DE VIDA E SAÚDE - PSF		38.000,00		4.504.000,00
					38.000,00
<b>Unidade: 05.02 SETOR DE SANEAMENTO E PROTEÇÃO AO MEIO AMBIENTE</b>					
17	Saneamento				
17.512	Saneamento Básico Urbano				
17.512.0006	PROG. DEST. DESENV. SUST. QUALID DE VIDA E SAÚDE	0,00	677.000,00	0,00	677.000,00
17.512.0006.2.015	MANUTENÇÃO DAS AÇÕES RELACIONADAS A QUALIDADE DE VIDA E SAÚDE		677.000,00		677.000,00
					677.000,00





**Estado de São Paulo**  
**PREFEITURA MUNICIPAL DE NATIVIDADE DA SERRA**  
**LEI ORÇAMENTÁRIA ANUAL 2020**

Página: 5/8

Programa de Trabalho de Governo (Anexo 6 da Lei nº 4.320/64)

Código	Especificação	Projetos	Atividades	Operações Especiais	Total
<b>Entidade: 1 - PREFEITURA MUNICIPAL DE NATIVIDADE DA SERRA</b>					
<b>Órgão: 06.00 SERVIÇOS DE PROMOÇÃO SOCIAL</b>					
<b>Unidade: 06.01 FUNDO MUNICIPAL DE SOLIDARIEDADE</b>					
08	Assistência Social				
08.244	Assistência Comunitária		14.000,00		14.000,00
08.244.0007	IMPLEMENTO DAS AÇÕES DESTINADAS AO DESEN. SOCIAL E SOLID		14.000,00		14.000,00
08.244.0007.2.016	MANUTENÇÃO DE AÇÕES DESTINADAS AO DESENV. SOCIAL E SOLIDARIEDADE		14.000,00		14.000,00
<b>Unidade: 06.02 FUNDO MUNICIPAL DE ASSISTÊNCIA SOCIAL</b>					
08	Assistência Social	5.500,00	353.500,00	0,00	359.000,00
08.244	Assistência Comunitária				
08.244.0007	IMPLEMENTO DAS AÇÕES DESTINADAS AO DESEN. SOCIAL E SOLID	5.500,00	353.500,00		359.000,00
08.244.0007.1.012	EQUIPAMENTOS, MÓVEIS E UTENSÍLIOS DESTINADOS AO FUNDO MUNICIPAL DE ASSIST.	5.500,00	353.500,00		359.000,00
08.244.0007.1.025	CONSTRUÇÕES DO CENTRO DE CONVIVÊNCIA DO IDOSO	5.000,00			5.000,00
08.244.0007.2.017	MANUTENÇÃO DE AÇÕES DESTINADAS AO DESENV. DA ASSISTÊNCIA SOCIAL	500,00	353.500,00		353.500,00
<b>Unidade: 06.03 FUNDO MUNICIPAL DOS DIREITOS DA CRIANÇA</b>					
08	Assistência Social	0,00	100.000,00	0,00	100.000,00
08.243	Assistência à Criança e ao Adolescente				
08.243.0007	IMPLEMENTO DAS AÇÕES DESTINADAS AO DESEN. SOCIAL E SOLID		100.000,00		100.000,00
08.243.0007.2.018	MANUTENÇÃO DE AÇÕES DESTINADAS AO ATENDIMENTO E DESENV. DA CRIANÇA E ADC		100.000,00		100.000,00
<b>Unidade: 06.04 CENTRO DE REFERÊNCIA DE ASSISTÊNCIA SOCIAL</b>					
08	Assistência Social	38.000,00	135.300,00	0,00	173.300,00
08.244	Assistência Comunitária				
08.244.0007	IMPLEMENTO DAS AÇÕES DESTINADAS AO DESEN. SOCIAL E SOLID	38.000,00	135.300,00		173.300,00
08.244.0007.1.013	EQUIPAMENTOS, MÓVEIS E UTENSÍLIOS DESTINADOS AO CENTRO DE REFERÊNCIA DE A	38.000,00	135.300,00		173.300,00
08.244.0007.2.019	MANUTENÇÃO DE AÇÕES DESTINADAS AO CENTRO DE REFERÊNCIA DE ASSISTÊNCIA S	38.000,00	135.300,00		38.000,00



**Estado de São Paulo**  
**PREFEITURA MUNICIPAL DE NATIVIDADE DA SERRA**  
**LEI ORÇAMENTÁRIA ANUAL 2020**

Página: 6/8

Programa de Trabalho de Governo (Anexo 6 da Lei nº 4.320/64)

Código	Especificação	Projetos	Atividades	Operações Especiais	Total
<b>Entidade: 1 - PREFEITURA MUNICIPAL DE NATIVIDADE DA SERRA</b>					
<b>Órgão: 07.00 SERVIÇOS DE ESTRADAS E RODAGEM</b>					
<b>Unidade: 07.01 S.E.R.M.</b>					
26	Transporte	371.000,00	22.661.000,00	3.021.600,00	26.053.600,00
26.762	Transporte Rodoviário	11.000,00	1.014.000,00	0,00	1.025.000,00
26.762.0008	DESENV DE AÇÕES DESTINADAS A INFRAESTRUTURA DO S.E.R.M.	11.000,00	1.014.000,00	0,00	1.025.000,00
26.782.0008.1.014	CONSTRUÇÕES E OBRAS DESTINADAS A INFRAESTRUTURA DE ESTRADAS DA REDE MUI	1.000,00	1.000,00	0,00	1.000,00
26.782.0008.1.015	AQUISIÇÃO DE MÁQUINAS E EQUIPAMENTOS DESTINADOS A INFRAESTRUTURA DE ESTF	10.000,00	1.014.000,00	0,00	10.000,00
26.782.0008.2.020	MANUTENÇÃO DE AÇÕES DESTINADAS OBRAS DE INFRAESTRUTURA DE ESTRADAS MUI				1.014.000,00
<b>Órgão: 08.00 SERVIÇOS MUNICIPAIS</b>					
<b>Unidade: 08.01 SETOR DE SERVIÇOS URBANOS</b>					
15	Urbanismo	122.000,00	3.071.500,00	0,00	3.193.500,00
15.452	Serviços Urbanos	15.000,00	3.022.500,00	0,00	3.037.500,00
15.452.0009	PROGRAMAS DEST AO DESENV URBANO E INFRAESTRUTURA	15.000,00	3.022.500,00		3.037.500,00
15.452.0009.1.016	CONSTRUÇÕES E OBRAS DESTINADAS A DESENVOLVIMENTO E INFRAESTRUTURA MUNI	1.000,00	1.000,00		1.000,00
15.452.0009.1.017	AQUISIÇÃO DE MÁQUINAS E EQUIPAMENTOS DESTINADOS A INFRAESTRUTURA MUNICIF	10.000,00	10.000,00		10.000,00
15.452.0009.1.027	AQUISIÇÃO DE MÁQUINAS E EQUIPAMENTOS DESTINADOS À ILUMINAÇÃO PÚBLICA	4.000,00	4.000,00		4.000,00
15.452.0009.2.021	MANUTENÇÃO DE AÇÕES DESTINADAS AO DESENVOLVIMENTO URBANO E INFRAESTRUT		2.885.500,00		2.885.500,00
15.452.0009.2.027	MANUTENÇÃO DE AÇÕES DESTINADAS À ILUMINAÇÃO PÚBLICA		137.000,00		137.000,00
<b>Unidade: 08.02 SETOR DE OBRAS E INFRAESTRUTURA URBANA</b>					
15	Urbanismo	107.000,00	49.000,00	0,00	156.000,00
15.452	Serviços Urbanos	107.000,00	49.000,00		156.000,00
15.452.0009	PROGRAMAS DEST AO DESENV URBANO E INFRAESTRUTURA	107.000,00	49.000,00		156.000,00
15.452.0009.1.032	CONSTRUÇÕES E OBRAS DESTINADAS A DESENVOLVIMENTO E INFRAESTRUTURA MUNI	1.000,00	1.000,00		1.000,00
15.452.0009.1.033	AQUISIÇÃO DE MÁQUINAS E EQUIPAMENTOS DESTINADOS A INFRAESTRUTURA MUNICIF	106.000,00	48.000,00		106.000,00
15.452.0009.2.035	MANUTENÇÃO DE AÇÕES DESTINADAS AO DESENVOLVIMENTO URBANO E INFRAESTRUT				48.000,00
<b>Órgão: 09.00 SERVIÇOS DE ESPORTE E RECREAÇÃO</b>					
<b>Unidade: 09.01 SETOR DE ESPORTES COMUNITÁRIOS</b>					
27	Desporto e Lazer	11.000,00	208.000,00	0,00	219.000,00
27.812	Desporto Comunitário	11.000,00	208.000,00	0,00	219.000,00
27.812.0010	GESTÕES DESTINADAS AO ESPORTE E LAZER	11.000,00	208.000,00		219.000,00
27.812.0010.1.018	CONSTRUÇÕES E OBRAS DESTINADAS A INFRAESTRUTURA DE QUADRAS POLIESPORTI	1.000,00	208.000,00		219.000,00



**Estado de São Paulo**  
**PREFEITURA MUNICIPAL DE NATIVIDADE DA SERRA**  
**LEI ORÇAMENTÁRIA ANUAL 2020**

Programa de Trabalho de Governo (Anexo 6 da Lei nº 4.320/64)

Código	Especificação	Projetos	Atividades	Operações Especiais	Total
<b>Entidade: 1 - PREFEITURA MUNICIPAL DE NATIVIDADE DA SERRA</b>					
<b>Órgão: 09.00 SERVIÇOS DE ESPORTE E RECREAÇÃO</b>					
<b>Unidade: 09.01 SETOR DE ESPORTES COMUNITÁRIOS</b>					
27	Desporto e Lazer	371.000,00	22.661.000,00	3.021.600,00	26.053.600,00
27.812	Desporto Comunitário	11.000,00	208.000,00	0,00	219.000,00
27.812.0010	GESTÕES DESTINADAS AO ESPORTE E LAZER	11.000,00	208.000,00	0,00	219.000,00
27.812.0010.1.019	AQUISIÇÃO DE MÁQUINAS E EQUIPAMENTOS DESTINADO A ATIVIDADES ESPORTIVAS E I	10.000,00	208.000,00	0,00	219.000,00
27.812.0010.2.022	MANUTENÇÃO DE AÇÕES DESTINADAS AO INCENTIVO DO DESPORTO E LAZER				10.000,00
			208.000,00		208.000,00
<b>Órgão: 10.00 SERVIÇOS DE CULTURA E TURISMO</b>					
<b>Unidade: 10.01 SETOR DE CULTURA</b>					
13	Cultura	1.000,00	367.000,00	0,00	368.000,00
13.392	Difusão Cultural	0,00	318.000,00	0,00	318.000,00
13.392.0011	GESTÕES DESTINADAS A CULTURA E TURISMO		318.000,00		318.000,00
13.392.0011.2.023	MANUTENÇÃO DE AÇÕES DESTINADAS A CULTURA		318.000,00		318.000,00
			318.000,00		318.000,00
<b>Unidade: 10.02 SETOR DE TURISMO</b>					
23	Comércio e Serviços	1.000,00	49.000,00	0,00	50.000,00
23.695	Turismo	1.000,00	49.000,00	0,00	50.000,00
23.695.0011	GESTÕES DESTINADAS A CULTURA E TURISMO	1.000,00	49.000,00	0,00	50.000,00
23.695.0011.1.021	OBRAS E AQUISIÇÕES PARA INCREMENTO DO SETOR	1.000,00	49.000,00	0,00	50.000,00
23.695.0011.2.024	MANUTENÇÃO DE AÇÕES DESTINADAS AO TURISMO				1.000,00
			49.000,00		49.000,00
<b>Órgão: 11.00 SERVIÇOS DE AGRICULTURA</b>					
<b>Unidade: 11.01 SETOR DE ABASTECIMENTO E EXTENSÃO RURAL</b>					
20	Agricultura	9.000,00	411.500,00	0,00	420.500,00
20.606	Extensão Rural	9.000,00	411.500,00	0,00	420.500,00
20.606.0012	IMPLEMENTAÇÃO E INCENTIVO À PRODUÇÃO RURAL	8.000,00	411.500,00	0,00	419.500,00
20.606.0012.1.020	AQUISIÇÃO DE MÁQUINAS E IMPLEMENTOS DESTINADOS A PRODUÇÃO RURAL	8.000,00	411.500,00	0,00	419.500,00
20.606.0012.2.025	MANUTENÇÃO DE AÇÕES DESTINADAS AO INCENTIVO À PRODUÇÃO RURAL	8.000,00	411.500,00	0,00	8.000,00
20.609	Defesa Agropecuária	1.000,00	411.500,00	0,00	411.500,00
20.609.0012	IMPLEMENTAÇÃO E INCENTIVO À PRODUÇÃO RURAL	1.000,00	411.500,00	0,00	1.000,00
20.609.0012.1.022	CONSTRUÇÕES E OBRAS DESTINADAS A INFRAESTRUTURA	1.000,00	411.500,00	0,00	1.000,00



**Estado de São Paulo**  
**PREFEITURA MUNICIPAL DE NATIVIDADE DA SERRA**  
**LEI ORÇAMENTÁRIA ANUAL 2020**

Programa de Trabalho de Governo (Anexo 6 da Lei nº 4.320/64)

Código	Especificação	Projetos	Atividades	Operações Especiais	Total
<b>Entidade: 1 - PREFEITURA MUNICIPAL DE NATIVIDADE DA SERRA</b>					
09.999	Reserva de Contingência				
09.999.0013	RESERVA DE CONTINGÊNCIA				
09.999.0013.0.999	RESERVA DE CONTINGÊNCIA	371.000,00	22.861.000,00	3.021.600,00	26.053.600,00
		0,00	0,00	437.100,00	437.100,00
		0,00	0,00	437.100,00	437.100,00
<b>Entidade: 2 - CÂMARA MUNICIPAL DE NATIVIDADE DA SERRA</b>					
01.00	CÂMARA MUNICIPAL				
01.01	CÂMARA MUNICIPAL	27.100,00	1.172.900,00	0,00	1.200.000,00
		27.100,00	1.172.900,00	0,00	1.200.000,00
		27.100,00	1.172.900,00	0,00	1.200.000,00
<b>Entidade: 3 - CÂMARA MUNICIPAL DE NATIVIDADE DA SERRA</b>					
01.031	Legislativa				
01.031.0001	Ação Legislativa				
01.031.0001.1.026	GESTÕES VOLTADAS P/O DESENV. E INOV. DO PROC LEGISLATIVO	27.100,00	1.172.900,00		1.200.000,00
01.031.1001	AQUISIÇÃO DE VEÍCULOS, MÓVEIS E EQUIPAMENTOS PARA O LEGISLATIVO	27.100,00			27.100,00
01.031.1001.2.026	GESTÕES VOLTADAS P/O DESENV. E INOV. DO PROC LEGISLATIVO	27.100,00			27.100,00
	MANUTENÇÃO DE AÇÕES DESTINADAS AO DESENVOLVIMENTO E INOVAÇÃO DO PROC		1.172.900,00		1.172.900,00
			1.172.900,00		1.172.900,00
<b>Total geral:</b>					<b>27.253.600,00</b>



**Estado de São Paulo**  
**PREFEITURA MUNICIPAL DE NATIVIDADE DA SERRA**  
**LEI ORÇAMENTÁRIA ANUAL 2020**

Página: 1/3

Programa de Trabalho de Governo - Demonstrativo de Funções, Subfunções e Programas, por Projetos, Atividades e Operações Especiais (Anexo 7 da Lei nº 4.320/64)

Código	Especificação	Projetos	Atividades	Operações Especiais	Total
01	Legislativa				
01.031	Ação Legislativa	27.100,00	1.172.900,00		1.200.000,00
01.031.0001	GESTÕES VOLTADAS P/O DESENV. E INOV. DO PROC LEGISLATIVO	27.100,00	1.172.900,00		1.200.000,00
01.031.1001	GESTÕES VOLTADAS P/O DESENV. E INOV. DO PROC LEGISLATIVO	27.100,00	1.172.900,00		1.172.900,00
04	Administração				
04.061	Ação Judiciária	37.500,00	2.585.500,00	2.584.500,00	5.207.500,00
04.061.0002	PROMOÇÃO DE GESTÕES ADM. E DE RECURSOS HUMANOS	2.000,00	173.000,00		175.000,00
04.121	Planejamento e Orçamento	2.000,00	173.000,00		175.000,00
04.121.0002	PROMOÇÃO DE GESTÕES ADM. E DE RECURSOS HUMANOS	25.500,00	1.993.000,00	2.283.500,00	4.302.000,00
04.123	Administração Financeira	25.500,00	1.993.000,00	2.283.500,00	4.302.000,00
04.123.0003	PROGRAMAS DE INCREM. DA GESTÃO FAZENDÁRIA E DE FINANÇAS	10.000,00	419.500,00	301.000,00	730.500,00
		10.000,00	419.500,00	301.000,00	730.500,00
05	Defesa Nacional				
05.153	Defesa Terrestre		24.000,00		24.000,00
05.153.0002	PROMOÇÃO DE GESTÕES ADM. E DE RECURSOS HUMANOS		24.000,00		24.000,00
			24.000,00		24.000,00
06	Assistência Social				
06.243	Assistência à Criança e ao Adolescente		602.800,00		646.300,00
06.243.0007	IMPLEMENTO DAS AÇÕES DESTINADOS AO DESEN. SOCIAL E SOLID	43.500,00	100.000,00		100.000,00
06.244	Assistência Comunitária		100.000,00		100.000,00
06.244.0007	IMPLEMENTO DAS AÇÕES DESTINADOS AO DESEN. SOCIAL E SOLID	43.500,00	502.800,00		546.300,00
		43.500,00	502.800,00		546.300,00
10	Saúde				
10.301	Atenção Básica		5.263.500,00		5.285.500,00
10.301.0014	PISO DE ATENÇÃO BÁSICA - PAB		5.263.500,00		5.285.500,00
10.301.0015	ATENÇÃO DE MÉDIA E ALTA COMPLEX AMB E HOSP - MAC		587.500,00		587.500,00
10.301.0016	VIGILÂNCIA EM SAÚDE		48.000,00		48.000,00
10.301.0017	ASSISTÊNCIA FARMACÉUTICA BÁSICA		42.000,00		42.000,00
10.301.0018	GESTÃO DO SUS		42.000,00		42.000,00
10.301.0006	PROG. DEST. DESENV. SUST. QUALID DE VIDA E SAÚDE	22.000,00	2.000,00		2.000,00
		22.000,00	4.542.000,00		4.564.000,00
12	Educação				
12.306	Alimentação e Nutrição		8.436.200,00		8.550.200,00
12.306.0005	GESTÕES P/ DESEN. HUMANO NAS ÁREAS DE EDUCAÇÃO	114.000,00	537.000,00		543.000,00
12.361	Ensino Fundamental		537.000,00		543.000,00
12.361.0005	GESTÕES P/ DESEN. HUMANO NAS ÁREAS DE EDUCAÇÃO	108.000,00	7.490.200,00		7.598.200,00
		108.000,00	7.490.200,00		7.598.200,00



**Estado de São Paulo**  
**PREFEITURA MUNICIPAL DE NATIVIDADE DA SERRA**

LEI ORÇAMENTÁRIA ANUAL 2020

Programa de Trabalho de Governo - Demonstrativo de Funções, Subfunções e Programas, por Projetos, Atividades e Operações Especiais (Anexo 7 da Lei nº 4.320/64)

Código	Especificação	Projetos	Atividades	Operações Especiais	Total
12	Educação	114.000,00	8.436.200,00		8.550.200,00
12.365	Educação Infantil		213.000,00		213.000,00
12.365.0005	GESTÕES P/ DESEN. HUMANO NAS ÁREAS DE EDUCAÇÃO		213.000,00		213.000,00
12.367	Educação Especial		196.000,00		196.000,00
12.367.0005	GESTÕES P/ DESEN. HUMANO NAS ÁREAS DE EDUCAÇÃO		196.000,00		196.000,00
13	Cultura		318.000,00		318.000,00
13.392	Difusão Cultural		318.000,00		318.000,00
13.392.0011	GESTÕES DESTINADAS A CULTURA E TURISMO		318.000,00		318.000,00
15	Urbanismo	122.000,00	3.071.500,00		3.193.500,00
15.452	Serviços Urbanos	122.000,00	3.071.500,00		3.193.500,00
15.452.0009	PROGRAMAS DEST AO DESENV URBANO E INFRAESTRUTURA	122.000,00	3.071.500,00		3.193.500,00
17	Saneamento		677.000,00		677.000,00
17.512	Saneamento Básico Urbano		677.000,00		677.000,00
17.512.0006	PROG. DEST. DESENV. SUST. QUALID DE VIDA E SAÚDE		677.000,00		677.000,00
20	Agricultura	9.000,00	411.500,00		420.500,00
20.606	Extensão Rural	8.000,00	411.500,00		419.500,00
20.606.0012	IMPLEMENTAÇÃO E INCENTIVO À PRODUÇÃO RURAL	8.000,00	411.500,00		419.500,00
20.609	Defesa Agropecuária	1.000,00			1.000,00
20.609.0012	IMPLEMENTAÇÃO E INCENTIVO À PRODUÇÃO RURAL	1.000,00			1.000,00
23	Comércio e Serviços	1.000,00	49.000,00		50.000,00
23.695	Turismo	1.000,00	49.000,00		50.000,00
23.695.0011	GESTÕES DESTINADAS A CULTURA E TURISMO	1.000,00	49.000,00		50.000,00
26	Transporte	11.000,00	1.014.000,00		1.025.000,00
26.782	Transporte Rodoviário	11.000,00	1.014.000,00		1.025.000,00
26.782.0008	DESENV DE AÇÕES DESTINADAS A INFRAESTRUTURA DO S.E.R.I.M.	11.000,00	1.014.000,00		1.025.000,00
27	Desporto e Lazer	11.000,00	208.000,00		219.000,00
27.812	Desporto Comunitário	11.000,00	208.000,00		219.000,00
27.812.0010	GESTÕES DESTINADAS AO ESPORTE E LAZER	11.000,00	208.000,00		219.000,00



**Estado de São Paulo**  
**PREFEITURA MUNICIPAL DE NATIVIDADE DA SERRA**  
**LEI ORÇAMENTÁRIA ANUAL 2020**

Página: 3/3

Programa de Trabalho de Governo - Demonstrativo de Funções, Subfunções e Programas, por Projetos, Atividades e Operações Especiais (Anexo 7 da Lei nº 4.320/64)

Código	Especificação	Projetos	Atividades	Operações Especiais	Total
99	Reserva de Contingência			437.100,00	437.100,00
99.999	Reserva de Contingência			437.100,00	437.100,00
99.999.0013	RESERVA DE CONTINGÊNCIA			437.100,00	437.100,00
	<b>Total:</b>	<b>398.100,00</b>	<b>23.833.900,00</b>	<b>3.021.600,00</b>	<b>27.253.600,00</b>
	<b>Total geral:</b>	<b>398.100,00</b>	<b>23.833.900,00</b>	<b>3.021.600,00</b>	<b>27.253.600,00</b>



Estado de São Paulo  
**PREFEITURA MUNICIPAL DE NATIVIDADE DA SERRA**  
LEI ORÇAMENTÁRIA ANUAL

Página: 1/10

Demonstrativo da Despesa por Órgãos e Funções (Anexo 9 da Lei nº 4.320/64)

Entidade: 1 - PREFEITURA MUNICIPAL DE NATIVIDADE DA SERRA

Órgão	Funções	Legislativa	Judiciária	Essencial à Justiça	Administração	Defesa Nacional	Segurança Pública
01.00 - GABINETE DO PREFEITO		0,00	0,00	0,00	507.000,00	24.000,00	0,00
02.00 - SERVIÇO DE ADMINISTRAÇÃO		0,00	0,00	0,00	3.970.000,00	0,00	0,00
03.00 - SERVIÇOS DE FINANÇAS		0,00	0,00	0,00	730.500,00	0,00	0,00
04.00 - SERVIÇOS DE EDUCAÇÃO		0,00	0,00	0,00	0,00	0,00	0,00
05.00 - SERVIÇOS DE SAÚDE		0,00	0,00	0,00	0,00	0,00	0,00
06.00 - SERVIÇOS DE PROMOÇÃO SOCIAL		0,00	0,00	0,00	0,00	0,00	0,00
07.00 - SERVIÇOS DE ESTRADAS E RODAGEM		0,00	0,00	0,00	0,00	0,00	0,00
08.00 - SERVIÇOS MUNICIPAIS		0,00	0,00	0,00	0,00	0,00	0,00
09.00 - SERVIÇOS DE ESPORTE E RECREAÇÃO		0,00	0,00	0,00	0,00	0,00	0,00
10.00 - SERVIÇOS DE CULTURA E TURISMO		0,00	0,00	0,00	0,00	0,00	0,00
11.00 - SERVIÇOS DE AGRICULTURA		0,00	0,00	0,00	0,00	0,00	0,00
12.00 - RESERVA DE CONTINGÊNCIA		0,00	0,00	0,00	0,00	0,00	0,00
<b>Total:</b>		<b>0,00</b>	<b>0,00</b>	<b>0,00</b>	<b>5.207.500,00</b>	<b>24.000,00</b>	<b>0,00</b>





**Estado de São Paulo**  
**PREFEITURA MUNICIPAL DE NATIVIDADE DA SERRA**  
**LEI ORÇAMENTÁRIA ANUAL**

Página: 2/10

Demonstrativo da Despesa por Órgãos e Funções (Anexo 9 da Lei nº 4.320/64)

Entidade: 1 - PREFEITURA MUNICIPAL DE NATIVIDADE DA SERRA

Órgão	Funções	Relações Exteriores	Assistência Social	Previdência Social	Saúde	Trabalho	Educação
01.00 - GABINETE DO PREFEITO		0,00	0,00	0,00	0,00	0,00	0,00
02.00 - SERVIÇO DE ADMINISTRAÇÃO		0,00	0,00	0,00	0,00	0,00	0,00
03.00 - SERVIÇOS DE FINANÇAS		0,00	0,00	0,00	0,00	0,00	0,00
04.00 - SERVIÇOS DE EDUCAÇÃO		0,00	0,00	0,00	0,00	0,00	8.550.200,00
05.00 - SERVIÇOS DE SAÚDE		0,00	0,00	0,00	5.285.500,00	0,00	0,00
06.00 - SERVIÇOS DE PROMOÇÃO SOCIAL		0,00	646.300,00	0,00	0,00	0,00	0,00
07.00 - SERVIÇOS DE ESTRADAS E RODAGEM		0,00	0,00	0,00	0,00	0,00	0,00
08.00 - SERVIÇOS MUNICIPAIS		0,00	0,00	0,00	0,00	0,00	0,00
09.00 - SERVIÇOS DE ESPORTE E RECREAÇÃO		0,00	0,00	0,00	0,00	0,00	0,00
10.00 - SERVIÇOS DE CULTURA E TURISMO		0,00	0,00	0,00	0,00	0,00	0,00
11.00 - SERVIÇOS DE AGRICULTURA		0,00	0,00	0,00	0,00	0,00	0,00
12.00 - RESERVA DE CONTINGÊNCIA		0,00	0,00	0,00	0,00	0,00	0,00
<b>Total:</b>		<b>0,00</b>	<b>646.300,00</b>	<b>0,00</b>	<b>5.285.500,00</b>	<b>0,00</b>	<b>8.550.200,00</b>



**Estado de São Paulo**  
**PREFEITURA MUNICIPAL DE NATIVIDADE DA SERRA**  
**LEI ORÇAMENTÁRIA ANUAL**

Página: 3/10

Demonstrativo da Despesa por Órgãos e Funções (Anexo 9 da Lei nº 4.320/64)

Entidade: 1 - PREFEITURA MUNICIPAL DE NATIVIDADE DA SERRA

Órgão	Funções	Cultura	Direitos da Cidadania	Urbanismo	Habituação	Saneamento	Gestão Ambiental
01.00 - GABINETE DO PREFEITO		0,00	0,00	0,00	0,00	0,00	0,00
02.00 - SERVIÇO DE ADMINISTRAÇÃO		0,00	0,00	0,00	0,00	0,00	0,00
03.00 - SERVIÇOS DE FINANÇAS		0,00	0,00	0,00	0,00	0,00	0,00
04.00 - SERVIÇOS DE EDUCAÇÃO		0,00	0,00	0,00	0,00	0,00	0,00
05.00 - SERVIÇOS DE SAÚDE		0,00	0,00	0,00	0,00	0,00	0,00
06.00 - SERVIÇOS DE PROMOÇÃO SOCIAL		0,00	0,00	0,00	0,00	677.000,00	0,00
07.00 - SERVIÇOS DE ESTRADAS E RODAGEM		0,00	0,00	0,00	0,00	0,00	0,00
08.00 - SERVIÇOS MUNICIPAIS		0,00	0,00	0,00	0,00	0,00	0,00
09.00 - SERVIÇOS DE ESPORTE E RECREAÇÃO		0,00	0,00	3.193.500,00	0,00	0,00	0,00
10.00 - SERVIÇOS DE CULTURA E TURISMO		318.000,00	0,00	0,00	0,00	0,00	0,00
11.00 - SERVIÇOS DE AGRICULTURA		0,00	0,00	0,00	0,00	0,00	0,00
12.00 - RESERVA DE CONTINGÊNCIA		0,00	0,00	0,00	0,00	0,00	0,00
<b>Total:</b>		<b>318.000,00</b>	<b>0,00</b>	<b>3.193.500,00</b>	<b>0,00</b>	<b>677.000,00</b>	<b>0,00</b>



**Estado de São Paulo**  
**PREFEITURA MUNICIPAL DE NATIVIDADE DA SERRA**  
**LEI ORÇAMENTÁRIA ANUAL**

Página: 4/10

Demonstrativo da Despesa por Órgãos e Funções (Anexo 9 da Lei nº 4.320/64)

Entidade: 1 - PREFEITURA MUNICIPAL DE NATIVIDADE DA SERRA

Órgão	Funções	Ciência e Tecnologia	Agricultura	Organização Agrária	Indústria	Comércio e Serviços	Comunicações
01.00 - GABINETE DO PREFEITO		0,00	0,00	0,00	0,00	0,00	0,00
02.00 - SERVIÇO DE ADMINISTRAÇÃO		0,00	0,00	0,00	0,00	0,00	0,00
03.00 - SERVIÇOS DE FINANÇAS		0,00	0,00	0,00	0,00	0,00	0,00
04.00 - SERVIÇOS DE EDUCAÇÃO		0,00	0,00	0,00	0,00	0,00	0,00
05.00 - SERVIÇOS DE SAÚDE		0,00	0,00	0,00	0,00	0,00	0,00
06.00 - SERVIÇOS DE PROMOÇÃO SOCIAL		0,00	0,00	0,00	0,00	0,00	0,00
07.00 - SERVIÇOS DE ESTRADAS E RODAGEM		0,00	0,00	0,00	0,00	0,00	0,00
08.00 - SERVIÇOS MUNICIPAIS		0,00	0,00	0,00	0,00	0,00	0,00
09.00 - SERVIÇOS DE ESPORTE E RECREAÇÃO		0,00	0,00	0,00	0,00	0,00	0,00
10.00 - SERVIÇOS DE CULTURA E TURISMO		0,00	0,00	0,00	0,00	0,00	0,00
11.00 - SERVIÇOS DE AGRICULTURA		0,00	420.500,00	0,00	0,00	50.000,00	0,00
12.00 - RESERVA DE CONTINGÊNCIA		0,00	0,00	0,00	0,00	0,00	0,00
	<b>Total:</b>	<b>0,00</b>	<b>420.500,00</b>	<b>0,00</b>	<b>0,00</b>	<b>50.000,00</b>	<b>0,00</b>



**Estado de São Paulo**  
**PREFEITURA MUNICIPAL DE NATIVIDADE DA SERRA**  
**LEI ORÇAMENTÁRIA ANUAL**

Página: 5/10

Demonstrativo da Despesa por Órgãos e Funções (Anexo 9 da Lei nº 4.320/64)

Entidade: 1 - PREFEITURA MUNICIPAL DE NATIVIDADE DA SERRA

Órgão	Funções	Energia	Transporte	Desporto e Lazer	Encargos Especiais	Reserva de Contingência	TOTAL
01.00 - GABINETE DO PREFEITO		0,00	0,00	0,00	0,00	0,00	531.000,00
02.00 - SERVIÇO DE ADMINISTRAÇÃO		0,00	0,00	0,00	0,00	0,00	3.970.000,00
03.00 - SERVIÇOS DE FINANÇAS		0,00	0,00	0,00	0,00	0,00	730.500,00
04.00 - SERVIÇOS DE EDUCAÇÃO		0,00	0,00	0,00	0,00	0,00	8.550.200,00
05.00 - SERVIÇOS DE SAÚDE		0,00	0,00	0,00	0,00	0,00	5.962.500,00
06.00 - SERVIÇOS DE PROMOÇÃO SOCIAL		0,00	0,00	0,00	0,00	0,00	646.300,00
07.00 - SERVIÇOS DE ESTRADAS E RODAGEM		0,00	1.025.000,00	0,00	0,00	0,00	1.025.000,00
08.00 - SERVIÇOS MUNICIPAIS		0,00	0,00	0,00	0,00	0,00	3.193.500,00
09.00 - SERVIÇOS DE ESPORTE E RECREAÇÃO		0,00	0,00	219.000,00	0,00	0,00	219.000,00
10.00 - SERVIÇOS DE CULTURA E TURISMO		0,00	0,00	0,00	0,00	0,00	368.000,00
11.00 - SERVIÇOS DE AGRICULTURA		0,00	0,00	0,00	0,00	0,00	420.500,00
12.00 - RESERVA DE CONTINGÊNCIA		0,00	0,00	0,00	0,00	437.100,00	437.100,00
<b>Total:</b>		<b>0,00</b>	<b>1.025.000,00</b>	<b>219.000,00</b>	<b>0,00</b>	<b>437.100,00</b>	<b>26.053.600,00</b>



**Estado de São Paulo**  
**PREFEITURA MUNICIPAL DE NATIVIDADE DA SERRA**  
**LEI ORÇAMENTÁRIA ANUAL**

Demonstrativo da Despesa por Órgãos e Funções (Anexo 9 da Lei nº 4.320/64)

Entidade: 2 - CAMARA MUNICIPAL DE NATIVIDADE DA SERRA

Órgão	Funções	Legislativa	Judiciária	Essencial à Justiça	Administração	Defesa Nacional	Segurança Pública
01.00 - CÂMARA MUNICIPAL		1.200.000,00	0,00	0,00	0,00	0,00	0,00
	<b>Total:</b>	<b>1.200.000,00</b>	<b>0,00</b>	<b>0,00</b>	<b>0,00</b>	<b>0,00</b>	<b>0,00</b>





Estado de São Paulo  
**PREFEITURA MUNICIPAL DE NATIVIDADE DA SERRA**  
LEI ORÇAMENTÁRIA ANUAL

Página: 8/10

Demonstrativo da Despesa por Órgãos e Funções (Anexo 9 da Lei nº 4.320/64)

Entidade: 2 - CAMARA MUNICIPAL DE NATIVIDADE DA SERRA

Órgão	Funções	Cultura	Direitos da Cidadania	Urbanismo	Habitação	Saneamento	Gestão Ambiental
01.00 - CÂMARA MUNICIPAL		0,00	0,00	0,00	0,00	0,00	0,00
Total:		0,00	0,00	0,00	0,00	0,00	0,00



Estado de São Paulo  
**PREFEITURA MUNICIPAL DE NATIVIDADE DA SERRA**  
LEI ORÇAMENTÁRIA ANUAL

Página: 9/10

Demonstrativo da Despesa por Órgãos e Funções (Anexo 9 da Lei nº 4.320/64)

Entidade: 2 - CAMARA MUNICIPAL DE NATIVIDADE DA SERRA

Órgão	Funções	Ciência e Tecnologia	Agricultura	Organização Agrária	Indústria	Comércio e Serviços	Comunicações
01.00 - CÂMARA MUNICIPAL		0,00	0,00	0,00	0,00	0,00	0,00
Total:		0,00	0,00	0,00	0,00	0,00	0,00





Estado de São Paulo  
**PREFEITURA MUNICIPAL DE NATIVIDADE DA SERRA**  
LEI ORÇAMENTÁRIA ANUAL

Página: 10/10

Demonstrativo da Despesa por Órgãos e Funções (Anexo 9 da Lei nº 4.320/64)

Entidade: 2 - CÂMARA MUNICIPAL DE NATIVIDADE DA SERRA

Órgão	Funções	Energia	Transporte	Desporto e Lazer	Encargos Especiais	Reserva de Contingência	TOTAL
01.00 - CÂMARA MUNICIPAL		0,00	0,00	0,00	0,00	0,00	1.200.000,00
	Total:	0,00	0,00	0,00	0,00	0,00	1.200.000,00
	Total geral:						27.253.600,00



## Entidade: 1 - PREFEITURA MUNICIPAL DE NATIVIDADE DA SERRA

Órgão e Unidade	Despesas Correntes	Despesas de Capital	Total
GABINETE DO PREFEITO			
GABINETE DO PREFEITO E DEPENDÊNCIAS	524.000,00	7.000,00	531.000,00
JUNTA DO SERVIÇO MILITAR	327.000,00	5.000,00	332.000,00
PROCURADORIA JURÍDICA	24.000,00	0,00	24.000,00
	173.000,00	2.000,00	175.000,00
SERVIÇO DE ADMINISTRAÇÃO	3.949.000,00	21.000,00	3.970.000,00
SETOR DE ADMINISTRAÇÃO GERAL	1.765.000,00	16.000,00	1.781.000,00
SETOR DE ASSISTÊNCIA E PREVIDÊNCIA	1.940.000,00	0,00	1.940.000,00
SETOR DE COMPRAS, LICITAÇÕES, CONTRATOS E CONVÊNIO	244.000,00	5.000,00	249.000,00
SERVIÇOS DE FINANÇAS	420.500,00	310.000,00	730.500,00
SETOR DE FINANÇAS	419.500,00	10.000,00	429.500,00
SETOR DA DÍVIDA PÚBLICA	1.000,00	300.000,00	301.000,00
SERVIÇOS DE EDUCAÇÃO	8.436.200,00	114.000,00	8.550.200,00
SETOR DE ENSINO FUNDAMENTAL	3.976.200,00	106.000,00	4.082.200,00
SETOR DO FUNDEB	3.514.000,00	2.000,00	3.516.000,00
SETOR DE ENSINO INFANTIL	213.000,00	0,00	213.000,00
SETOR DE ENSINO ESPECIAL	196.000,00	0,00	196.000,00
SETOR DE MERENDA ESCOLAR	537.000,00	6.000,00	543.000,00
SERVIÇOS DE SAÚDE	5.940.500,00	22.000,00	5.962.500,00
FUNDO MUNICIPAL DE SAÚDE	5.263.500,00	22.000,00	5.285.500,00
SETOR DE SANEAMENTO E PROTEÇÃO AO MEIO AMBIENTE	677.000,00	0,00	677.000,00
SERVIÇOS DE PROMOÇÃO SOCIAL	602.800,00	43.500,00	646.300,00
FUNDO MUNICIPAL DE SOLIDARIEDADE	14.000,00	0,00	14.000,00
FUNDO MUNICIPAL DE ASSISTÊNCIA SOCIAL	353.500,00	5.500,00	359.000,00
FUNDO MUNICIPAL DOS DIREITOS DA CRIANÇA	100.000,00	0,00	100.000,00
CENTRO DE REFERÊNCIA DE ASSISTÊNCIA SOCIAL	135.300,00	38.000,00	173.300,00
SERVIÇOS DE ESTRADAS E RODAGEM	1.014.000,00	11.000,00	1.025.000,00
S.E.R.M.	1.014.000,00	11.000,00	1.025.000,00
SERVIÇOS MUNICIPAIS	3.071.500,00	122.000,00	3.193.500,00
SETOR DE SERVIÇOS URBANOS	3.022.500,00	15.000,00	3.037.500,00
SETOR DE OBRAS E INFRAESTRUTURA URBANA	49.000,00	107.000,00	156.000,00
SERVIÇOS DE ESPORTE E RECREAÇÃO	208.000,00	11.000,00	219.000,00
SETOR DE ESPORTES COMUNITÁRIOS	208.000,00	11.000,00	219.000,00
SERVIÇOS DE CULTURA E TURISMO	367.000,00	1.000,00	368.000,00
SETOR DE CULTURA	318.000,00	0,00	318.000,00
SETOR DE TURISMO	49.000,00	1.000,00	50.000,00
SERVIÇOS DE AGRICULTURA	411.500,00	9.000,00	420.500,00
SETOR DE ABASTECIMENTO E EXTENSÃO RURAL	411.500,00	9.000,00	420.500,00
RESERVA DE CONTINGÊNCIA			437.100,00
RESERVA DE CONTINGÊNCIA			437.100,00
<b>Total por entidade:</b>	<b>24.945.000,00</b>	<b>671.500,00</b>	<b>26.053.600,00</b>



Entidade: 2 - CAMARA MUNICIPAL DE NATIVIDADE DA SERRA

Órgão e Unidade	Despesas Correntes	Despesas de Capital	Total
CÂMARA MUNICIPAL	1.172.900,00	27.100,00	1.200.000,00
CÂMARA MUNICIPAL	1.172.900,00	27.100,00	1.200.000,00
Total por entidade:	1.172.900,00	27.100,00	1.200.000,00
Total Geral:	26.117.900,00	698.600,00	27.253.600,00



Prefeitura Municipal de Natividade da Serra

LEI ORÇAMENTÁRIA ANUAL - L O A 2020

DEMONSTRATIVO DE PREVISÃO E PROJEÇÃO DA RECEITA ORÇAMENTÁRIA

FONTES DE FINANCIAMENTO DOS PROGRAMAS GOVERNAMENTAIS

LEI COMPLEMENTAR 101/2000

CATEGORIAS ECONÔMICAS	ARRECADADA					ESTIMADA			PROJETADA		
	2016	2017	2018	2019	2020	2020	2021	2022	2023	2023	
Receitas Correntes	22.444.215,33	24.011.757,23	25.454.000,00	27.733.600,00	27.148.600,00	27.148.600,00	29.320.490,00	31.666.124,00	34.199.416,00	34.199.416,00	
Tributárias	806.515,92	921.429,61	1.104.000,00	1.245.000,00	1.368.000,00	1.368.000,00	1.477.441,00	1.595.637,00	1.723.288,00	1.723.288,00	
Contribuições	7.702,36	116.577,64	130.000,00	150.000,00	140.000,00	140.000,00	151.200,00	163.296,00	176.360,00	176.360,00	
Patrimoniais	172.024,96	137.193,32	209.800,00	156.800,00	112.500,00	112.500,00	121.500,00	131.216,00	141.714,00	141.714,00	
Industriais	-	-	-	-	-	-	-	-	-	-	
Serviços	-	-	200,00	200,00	-	-	-	-	-	-	
Transferências Correntes	21.332.122,67	22.674.362,59	23.803.600,00	26.113.600,00	25.352.100,00	25.352.100,00	27.380.269,00	29.570.689,00	31.936.345,00	31.936.345,00	
Outras Receitas Correntes	125.849,42	162.194,07	206.400,00	68.000,00	176.000,00	176.000,00	190.090,00	205.266,00	221.709,00	221.709,00	
Receitas de Capital	650.847,87	3.000,00	460.000,00	263.700,00	105.000,00	105.000,00	113.400,00	122.472,00	132.270,00	132.270,00	
Operações de Crédito	-	-	-	-	-	-	-	-	-	-	
Refin. da Dívida Mobiliária	-	-	-	-	-	-	-	-	-	-	
Alienação de Bens	-	-	-	-	-	-	-	-	-	-	
Amortiz. de Empréstimos	-	-	-	-	-	-	-	-	-	-	
Transferências de Capital	650.847,87	3.000,00	460.000,00	263.700,00	105.000,00	105.000,00	113.400,00	122.472,00	132.270,00	132.270,00	
Outras Receitas de Capital	-	-	-	-	-	-	-	-	-	-	
PREVISÃO ANUAL	23.095.063,20	24.014.757,23	25.914.000,00	27.997.300,00	27.253.600,00	27.253.600,00	29.433.890,00	31.788.596,00	34.331.686,00	34.331.686,00	
Percentual de Evolução da Receita	0,00%	3,98%	7,91%	8,04%	-2,66%	-2,66%	8,00%	8,00%	8,00%	8,00%	



# Prefeitura Municipal de Natividade da Serra

ESTADO DE SÃO PAULO

## LEI ORÇAMENTÁRIA ANUAL - LOA 2020

### RECEITA CORRENTE LÍQUIDA

CATEGORIAS ECONÔMICAS	Previsão Anual	EXERCÍCIO DE 2020											
		Janeiro	Fevereiro	Março	Abril	Maio	Junho	Julho	Agosto	Setembro	Outubro	Novembro	Dezembro
Receitas Correntes	30.916.000,00	2.504.841,14	2.294.640,81	2.504.603,41	2.417.932,31	2.951.082,52	2.453.930,07	2.525.020,04	2.377.836,73	2.406.412,77	2.489.875,55	2.603.008,89	3.407.017,07
Tributárias	1.368.000,00	110.836,55	101.535,41	110.826,03	106.990,92	130.582,25	108.683,79	111.729,44	105.216,69	105.481,20	109.280,51	115.180,35	150.756,87
Contribuições	140.000,00	11.342,92	10.391,05	11.341,84	10.949,36	13.303,68	11.112,38	11.434,30	10.767,79	10.897,20	11.183,68	11.787,46	15.428,33
Patrimoniais	112.500,00	9.114,85	8.348,95	9.113,98	8.798,60	10.738,67	8.929,59	9.188,28	8.652,69	8.756,68	8.886,88	9.472,07	12.397,77
Industriais	-	-	-	-	-	-	-	-	-	-	-	-	-
Serviços	-	-	-	-	-	-	-	-	-	-	-	-	-
Transferências Correntes	28.119.500,00	2.359.287,15	2.161.301,36	2.359.063,23	2.277.428,51	2.779.597,86	2.311.334,48	2.378.283,46	2.239.661,91	2.266.578,36	2.326.165,00	2.451.750,18	3.209.038,48
Outras Receitas Correntes	176.000,00	14.259,67	13.063,03	14.256,32	13.764,91	16.800,06	13.969,84	14.374,55	13.536,65	13.699,34	14.059,48	14.818,52	19.395,62
(-) Deduções	-	-	-	-	-	-	-	-	-	-	-	-	-
Transferências do Fundef	3.887.400,00	314.960,52	286.529,78	314.930,63	304.032,54	371.071,23	308.566,93	317.497,83	298.660,77	302.584,07	310.538,77	327.304,17	428.400,77
<b>RECEITA CORRENTE LÍQUIDA</b>	<b>27.028.600,00</b>	<b>2.169.860,52</b>	<b>2.005.111,03</b>	<b>2.189.672,78</b>	<b>2.113.899,77</b>	<b>2.580.011,29</b>	<b>2.145.371,15</b>	<b>2.207.522,21</b>	<b>2.078.844,96</b>	<b>2.103.828,70</b>	<b>2.169.136,77</b>	<b>2.275.704,43</b>	<b>2.978.516,30</b>

RC



Prefeitura Municipal de Natividade da Serra

LEI ORÇAMENTÁRIA ANUAL - LOA 2020

METAS BIMESTRAIS DE ARRECAÇÃO

LEI COMPLEMENTAR 101/2000

CATEGORIAS ECONÔMICAS	Previsão Anual	EXERCÍCIO DE 2020					
		1º Bimestre	2º Bimestre	3º Bimestre	4º Bimestre	5º Bimestre	6º Bimestre
Receitas Correntes	27.148.600,00	4.214.620,76	4.322.679,30	4.746.361,91	4.305.397,53	4.281.891,94	5.277.648,55
Tributárias	1.368.000,00	212.371,95	217.816,95	239.166,04	216.946,13	215.761,70	265.937,22
Contribuições	140.000,00	21.733,97	22.291,21	24.476,06	22.202,09	22.080,88	27.215,80
Patrimoniais	112.600,00	17.464,80	17.912,58	19.668,26	17.840,97	17.743,55	21.869,84
Serviços	-	-	-	-	-	-	-
Transferências Correntes	25.352.100,00	3.935.727,33	4.036.635,33	4.432.281,66	4.020.497,15	3.998.546,99	4.928.411,55
Outras Receitas Correntes	176.000,00	27.322,71	28.023,23	30.769,90	27.911,20	27.758,82	34.214,15
Receitas de Capital	105.000,00	16.300,48	16.718,41	18.357,04	16.651,57	16.560,66	20.411,85
Operações de Crédito	-	-	-	-	-	-	-
Refin.da Dívida Mobiliária	-	-	-	-	-	-	-
Alienação de Bens	-	-	-	-	-	-	-
Amortização de Empréstimos	-	-	-	-	-	-	-
Transferências de Capital	105.000,00	16.300,48	16.718,41	18.357,04	16.651,57	16.560,66	20.411,85
Outras Receitas de Capital	-	-	-	-	-	-	-
TOTAL PREVISTO	27.253.600,00	4.230.921,24	4.339.397,70	4.764.718,95	4.322.049,10	4.298.452,60	5.298.060,40
ÍNDICE DE EQUIVALÊNCIA	100,00%	15,52%	15,92%	17,48%	15,86%	15,77%	19,44%

RG



# Prefeitura Municipal de Natividade da Serra

## LEI ORÇAMENTÁRIA ANUAL - LOA 2020

### CRONOGRAMA MENSAL DE DESEMBOLSO (por Elementos) Art. 8º, da L.C. 101/00 - Consolidada

#### LEI COMPLEMENTAR 10/2020

Código	Especificação	EXERCÍCIO DE 2020												Previsão Anual
		Janeiro	Fevereiro	Março	Abril	Maior	Junho	Julho	Agosto	Setembro	Outubro	Novembro	Dezembro	
3.0.00.00.00.00.00.00	DESPESAS CORRENTES	2.079.432,97	2.397.387,01	2.307.600,96	1.647.628,84	2.010.928,49	1.972.168,59	1.720.690,73	1.620.308,30	1.538.779,29	1.882.897,85	1.773.743,74	2.321.611,70	26.117.900,00
3.1.00.00.00.00.00.00	Pessoal e Encargos	1.253.919,45	1.148.693,51	1.333.800,45	1.210.413,03	1.477.307,17	1.228.433,46	1.264.020,88	1.180.340,75	1.204.646,37	1.296.315,62	1.303.061,92	1.705.547,28	15.569.500,00
3.1.90.01.00.00.00.00	Apresentadorias e Reformas	26.169,74	23.973,84	28.167,26	25.261,75	30.331,92	25.637,84	26.390,56	24.842,83	25.141,39	25.822,34	27.195,36	35.555,37	
3.1.90.11.00.00.00.00	Vencimentos e Vantagens Fixas	933.603,46	865.257,67	933.514,65	901.210,63	1.089.526,38	914.627,90	941.124,53	880.266,05	898.917,27	920.496,65	970.192,39	1.269.692,13	
3.1.90.13.00.00.00.00	Obrigações Patronais	277.455,96	254.172,51	277.429,63	267.829,25	308.885,18	271.816,65	279.691,14	263.387,84	266.553,26	273.590,74	288.329,76	377.390,08	
3.1.90.31.00.00.00.00	Sentenças Judiciais	16.890,30	15.286,69	16.688,71	16.111,21	19.053,70	16.351,07	16.824,76	15.844,03	16.034,45	16.455,89	17.344,41	22.791,89	
3.1.90.34.00.00.00.00	Indenizações Trabalhistas	7.534,94	6.002,63	7.534,23	7.273,51	8.877,30	7.381,78	7.595,54	7.152,89	7.238,85	7.429,10	7.830,24	10.248,82	
3.2.00.00.00.00.00.00	Juros e Encargos da Dívida	81,02	74,22	81,01	78,21	96,45	79,37	81,07	76,91	77,84	78,98	84,20	110,20	
3.2.90.21.00.00.00.00	Juros da Dívida Contratada	81,02	74,22	81,01	78,21	96,45	79,37	81,07	76,91	77,84	78,98	84,20	110,20	
3.3.00.00.00.00.00.00	Outras Despesas Correntes	855.413,52	780.894,49	632.120,01	622.841,32	1.004.932,42	854.868,67	859.075,26	808.999,46	818.722,09	840.245,67	888.608,93	1.159.152,81	10.547.400,00
3.3.71.70.00.00.00.00	Ratificação em Participação de Consórcio Público	-	24.456,08	26.093,84	25.770,11	31.452,38	26.153,77	26.311,44	25.342,76	25.647,33	26.321,58	27.742,64	36.311,69	329.500,00
3.3.90.14.00.00.00.00	Diárias - Pessoal Civil	9.165,01	8.943,73	9.762,09	9.424,27	11.502,31	9.564,58	9.841,66	9.207,99	9.370,37	9.625,95	10.145,54	13.270,39	120.500,00
3.3.90.18.00.00.00.00	Auxílio Financeiro a Estudantes	648,17	593,77	648,11	625,62	763,64	634,99	653,39	615,30	622,70	639,07	673,57	861,62	8.000,00
3.3.90.30.00.00.00.00	Material de Consumo	177.476,21	162.582,83	177.459,37	171.318,43	209.083,89	173.868,99	178.905,95	168.277,46	170.502,24	174.884,61	184.431,70	241.399,33	2.190.500,00
3.3.90.32.00.00.00.00	Material de Distribuição Gratuita	52.098,32	47.717,19	52.083,37	50.281,04	61.367,83	51.029,62	52.597,94	48.447,23	50.041,49	51.357,05	54.126,71	70.849,12	642.900,00
3.3.90.33.00.00.00.00	Passagens e Despesas com Locomoções	640,09	596,35	640,00	617,85	754,06	627,09	645,22	607,61	614,91	631,06	665,15	870,00	7.900,00
3.3.90.36.00.00.00.00	Serviços de Consultoria	5.468,81	6.009,97	5.468,39	5.279,16	6.443,20	5.357,76	5.512,97	5.191,61	5.254,01	5.362,13	5.683,24	7.438,06	67.500,00
3.3.90.39.00.00.00.00	Outros Serviços de Terceiros - Pessoa Física	31.346,97	28.716,41	31.344,00	30.259,35	36.531,49	30.709,84	31.599,59	28.757,56	30.115,19	30.908,69	32.575,50	42.637,30	386.900,00
3.3.90.40.00.00.00.00	Outros Serviços de Terceiros - Pessoa Jurídica	500.239,04	458.260,17	500.191,56	482.892,57	595.357,41	490.071,65	504.268,95	474.874,53	480.592,02	493.216,16	519.843,05	680.411,59	6.174.200,00
3.3.90.41.00.00.00.00	Serviços de Tecnologia da Informação e Comunicação	26.813,13	27.129,06	29.610,32	28.595,66	34.888,75	29.911,24	29.851,69	28.111,82	28.449,47	29.197,39	30.773,70	40.278,97	385.500,00
3.3.90.47.00.00.00.00	Obrigações Tributárias e Contribuições	16.771,32	15.383,91	16.769,73	16.199,42	19.759,16	16.430,44	16.996,43	15.920,65	16.112,28	16.535,87	17.428,61	22.811,89	207.000,00
3.3.90.51.00.00.00.00	Sentenças Judiciais	1.134,29	1.039,11	1.134,18	1.094,94	1.339,37	1.111,24	1.143,43	1.076,78	1.089,72	1.118,37	1.178,75	1.542,83	14.000,00
3.3.90.60.00.00.00.00	Despesas de Exercícios Anteriores	243,06	222,67	243,04	234,63	298,36	238,12	245,02	230,74	233,51	239,85	252,59	330,81	3.000,00
3.3.90.63.00.00.00.00	Indenizações e Restituições	2.430,63	2.236,65	2.430,40	2.346,29	2.863,05	2.381,22	2.450,21	2.307,36	2.335,11	2.396,50	2.525,88	3.306,07	30.000,00
4.0.00.00.00.00.00.00	DESPESAS DE CAPITAL	98.601,18	91.861,34	96.596,81	54.637,32	68.684,77	65.450,76	57.057,15	53.731,27	54.377,02	55.896,55	58.619,44	76.987,39	698.500,00
4.4.00.00.00.00.00.00	Investimentos	32.294,92	26.594,80	32.294,85	31.174,40	36.048,31	31.638,52	32.555,08	30.857,44	31.025,88	31.841,53	33.560,59	43.928,07	398.500,00
4.4.90.51.00.00.00.00	Obras e Instalações	4.820,74	4.410,20	4.820,28	4.553,48	5.678,56	4.722,78	4.859,58	4.576,31	4.631,31	4.753,00	5.009,67	6.557,04	59.500,00
4.4.90.61.00.00.00.00	Equipamentos e Material Permanente	27.393,15	25.094,39	27.390,59	26.442,71	32.273,29	26.836,39	27.813,83	26.004,21	26.310,73	27.009,58	28.496,72	37.259,43	338.100,00
4.4.90.91.00.00.00.00	Aquisição de Imóveis	40,51	37,11	40,51	39,10	47,73	39,69	40,84	38,46	38,92	39,94	42,10	55,10	500,00
4.5.00.00.00.00.00.00	Sentenças Judiciais	40,51	37,11	40,51	39,10	47,73	39,69	40,84	38,46	38,92	39,94	42,10	55,10	500,00
4.6.00.00.00.00.00.00	Amortização da Dívida	24.309,26	22.266,54	24.303,95	23.462,92	28.636,46	23.812,23	24.502,07	23.073,84	23.351,14	23.995,02	24.258,85	33.060,72	300.000,00
4.6.80.71.00.00.00.00	Principal da Dívida Contratual Resgatada	24.309,26	22.266,54	24.303,95	23.462,92	28.636,46	23.812,23	24.502,07	23.073,84	23.351,14	23.995,02	24.258,85	33.060,72	300.000,00
9.9.99.99.00.00.00.00	RESERVA DE CONTINGENCIA	35.414,22	32.442,34	35.410,66	34.185,48	41.723,32	34.064,42	35.095,52	33.618,58	34.022,61	34.917,04	36.802,14	48.169,46	437.100,00
	<b>SOMA</b>	2.171.448,37	2.381.985,70	2.999.307,59	1.738.451,74	2.119.338,59	1.762.303,74	1.613.357,40	1.707.656,16	1.728.178,92	1.773.811,44	1.898.365,32	2.448.760,58	27.253.600,00



# Prefeitura Municipal de Natividade da Serra

## LEI ORÇAMENTÁRIA ANUAL - LOA 2020

### MEMÓRIA DE CÁLCULO DO RESULTADO PRIMÁRIO

Art. 4º, § 1º da Lei Complementar nº 101/2000

RECEITAS	2020	2021	2022
<b>+ Receitas Correntes</b>	27.148.600,00	29.320.490,00	31.666.124,00
(-) Aplicações Financeiras	62.300,00	67.284,00	72.663,00
<b>Receitas Primárias Correntes (A)</b>	<b>27.086.300,00</b>	<b>29.253.206,00</b>	<b>31.593.461,00</b>
<b>+ Receitas de Capital</b>	105.000,00	113.400,00	122.472,00
(-) Operações de Crédito	-	-	-
(-) Alienação de Bens	-	-	-
(-) Amortização de Empréstimos	-	-	-
<b>Receitas Primárias de Capital (B)</b>	<b>105.000,00</b>	<b>113.400,00</b>	<b>122.472,00</b>
<b>RECEITAS PRIMÁRIAS (A) + (B)</b>	<b>27.191.300,00</b>	<b>29.366.606,00</b>	<b>31.715.933,00</b>
<b>DESPESAS</b>			
<b>+ Despesas Correntes</b>	26.117.900,00	27.946.153,00	30.181.845,24
(-) Juros e Encargos da Dívida	1.000,00	1.070,00	1.155,60
<b>Despesas Primárias Correntes (C)</b>	<b>26.116.900,00</b>	<b>27.945.083,00</b>	<b>30.180.689,64</b>
<b>+ Despesas de Capital</b>	698.600,00	747.502,00	807.302,16
(-) Amortização da Dívida	300.000,00	321.000,00	346.680,00
<b>Despesas Primárias de Capital (D)</b>	<b>398.600,00</b>	<b>426.502,00</b>	<b>460.622,16</b>
Reserva de Contingência (E)	437.100,00	467.697,00	505.112,76
<b>DESPESAS PRIMÁRIAS (C) + (D) + (E)</b>	<b>26.515.500,00</b>	<b>28.371.585,00</b>	<b>30.641.311,80</b>
<b>RESULTADO PRIMÁRIO (I) + (II)</b>	<b>238.700,00</b>	<b>527.324,00</b>	<b>569.508,44</b>





# Prefeitura Municipal de Natividade da Serra

## LEI ORÇAMENTÁRIA ANUAL - LOA 2020

### DEMONSTRATIVO DE APLICAÇÃO DE RECURSOS NO ENSINO

#### DEMONSTRATIVO DO FUNDEB

RECEITAS DO FUNDEB	
Receitas do FUNDEB	3.508.000,00
Rendimentos de Aplicações Financeiras	8.000,00
<b>TOTAL</b>	<b>3.516.000,00</b>

RETENÇÕES AO FUNDEB	
Valor Retido até o Trimestre	3.887.400,00
<b>TOTAL</b>	<b>3.887.400,00</b>

APLICAÇÕES MÍNIMAS OBRIGATÓRIAS	
Total	3.516.000,00
Magistério (60% do Total)	2.109.600,00

DIFERENÇA ENTRE O RECEBIDO E O RETIDO	
Perda	371.400,00

#### DESPESAS COM FUNDEB

DESPESAS REALIZADAS COM O FUNDEB		
	Despesa Prevista	% Aplicado (60%)
Despesas com Valorização do Magistério - 60%	3.252.000,00	92,49%
Outras Despesas do Fundeb - 40%	264.000,00	7,51%
<b>TOTAL DAS DESPESAS DO FUNDEB</b>	<b>3.516.000,00</b>	<b>100%</b>
<b>VALORES APLICADOS - MAIOR/MENOR - 60%</b>	<b>1.142.400,00</b>	<b>32,49%</b>

#### DEMONSTRATIVO DO ENSINO GERAL

##### RECEITAS DE IMPOSTOS E TRANSFERÊNCIAS (25%)

RECEITAS		
	Arrecadação	25%
Receitas Municipais	1.361.000,00	340.250,00
Transferências da União	10.053.000,00	2.513.250,00
Transferências do Estado	10.172.000,00	2.543.000,00
<b>SOMA - RECEITAS TRIBUTÁVEIS EM 25%</b>	<b>21.586.000,00</b>	<b>5.396.500,00</b>

##### RECEITAS VINCULADAS - 100%

Receitas Vinculadas		
	Valor Previsto	100%
<b>Q E S E</b>		
PDDE - Programa Dinheiro Direto na Escola	490.000,00	490.000,00
PNATE - Programa Nacional de Transporte Escolar	1.000,00	1.000,00
Convênios com o Governo Federal	50.000,00	50.000,00
Convênio Transporte de Alunos - Estado	-	-
Convênios com o Governo do Estado	1.432.000,00	1.432.000,00
Rendimentos de Aplicação Financeira 100%	3.000,00	3.000,00
<b>TOTAL</b>	<b>1.991.000,00</b>	<b>1.991.000,00</b>

#### DESPESAS ORÇAMENTÁRIAS

Despesas Realizadas no Trimestre		Valor Previsto
361 - Ensino Fundamental		4.082.200,00
362 - Ensino Infantil		213.000,00
367 - Ensino Especial		196.000,00
306 - Pessoal Merenda		137.000,00
<b>TOTAL</b>		<b>4.628.200,00</b>
(-) MENOS => Despesas c/ Recursos do QESE, Convênios e Outros 100%		1.991.000,00
(=) DESPESAS REALIZADAS COM RECURSOS PRÓPRIOS		2.637.200,00
(+) DESPESA DO FUNDEB ELEGÍVEL COMO DESPESA		3.516.000,00
(+/-) VALOR RETIDO DO FUNDEB (PERDA/GANHO)		371.400,00
<b>TOTAL APLICADO NO ENSINO</b>		<b>6.524.600,00</b>
<b>PERCENTUAL APLICADO NO ENSINO</b>		<b>30,23%</b>



# Prefeitura Municipal de Natividade da Serra

## LEI ORÇAMENTÁRIA ANUAL - LOA 2020

### DEMONSTRATIVO DOS RECURSOS APLICADOS NA ÁREA DA SAÚDE

#### EXERCÍCIO DE 2020

#### RECEITAS

RECURSOS ORDINÁRIOS - 15%		
	Previsão	% Apurado
I.P.T.U - Imposto s/ Propriedade Territorial Urbana.	280.000,00	42.000,00
I.R.R.F - Imposto de Renda Retido na Fonte	274.000,00	41.100,00
I.T.B.I - Inter Vivos	165.000,00	24.750,00
I.S.S.Q.N. - Imposto s/ Serviços de Qualquer Natureza	265.000,00	39.750,00
I.S.S. - Simples Nacional	72.000,00	10.800,00
Taxas	146.000,00	21.900,00
Multas e Juros	12.000,00	1.800,00
Receita da Dívida Ativa Tributária	102.000,00	15.300,00
Multas e Juros da Dívida Ativa	45.000,00	6.750,00
F.P.M. - Fundo de Participação dos Municípios	9.250.000,00	1.387.500,00
I.T.R - Imposto Territorial Rural	14.000,00	2.100,00
I.C.M.S. Desoneração (LC 87/96)	1.000,00	150,00
Cota Parte do I.C.M.S.	9.510.000,00	1.426.500,00
Cota Parte do I.P.V.A.	592.000,00	88.800,00
I.P.I. Exportação	70.000,00	10.500,00
<b>SOMA DOS RECURSOS ORDINÁRIOS - 15%</b>	<b>20.798.000,00</b>	<b>3.119.700,00</b>
RECURSOS VINCULADOS - 100%		
	Previsão	% Apurado
PAB - Fixo	206.000,00	206.000,00
Programa Agente Comunitário de Saúde - PACS	98.000,00	98.000,00
Serviços de Atendimento Móvel à Saúde - SAMU 192	157.500,00	157.500,00
Outros Programas Financeiros - (Emenda Parlamentar - Custeio de Ações Serv. Publ. Saúde	120.000,00	120.000,00
Média e Alta Complexidade Ambulatorial e Hospitalar - MAC	48.000,00	48.000,00
Vigilância Epidemiológica e Ambiental em Saúde	28.000,00	28.000,00
Vigilância Sanitária	14.000,00	14.000,00
Programa Assistência Farmacêutica Básica	42.000,00	42.000,00
Gestão do SUS - PMAQ	2.000,00	2.000,00
PSF Qualis Mais - Fundo a Fundo	38.000,00	38.000,00
Programa Controle de Glicemia - Fundo a Fundo	5.000,00	5.000,00
Programa Sorria São Paulo	36.000,00	36.000,00
Programa Dose Certa - Fundo a Fundo	4.000,00	4.000,00
PAB Estadual	82.000,00	82.000,00
Outros Programas Fundo a Fundo - Estado	1.000,00	1.000,00
Rendimentos de Aplicação Financeira	14.000,00	14.000,00
<b>SOMA DOS RECURSOS VINCULADOS - 100%</b>	<b>895.500,00</b>	<b>895.500,00</b>
<b>TOTAL DA RECEITA PREVISTA PARA A SAÚDE</b>		<b>4.015.200,00</b>

#### DESPESAS

DESPESAS ORÇADAS		Valor Previsto
Vencimentos e Vantagens Fixas - Pessoal Civil		2.325.000,00
Obrigações Patronais		674.000,00
Rateio em Participações de Consórcio Público		329.500,00
Diárias e Adiantamentos		88.000,00
Material de Consumo		552.500,00
Material, Bem ou Serviços para Distribuição Gratuita		228.900,00
Outros Serviços de Terceiros - Pessoa Física		136.800,00
Outros Serviços de Terceiros - Pessoa Jurídica		878.800,00
Serviços de Tecnologia da Informação e Comunicação		50.000,00
Obras e Instalações		1.000,00
Equipamentos e Material Permanente		21.000,00
<b>TOTAL DA DESPESA PREVISTA PARA A SAÚDE</b>		<b>5.285.500,00</b>
(-) MENOS a) Despesas Previstas com Recursos Vinculados - 100%		895.500,00
(-) b) Despesas com Rateio em Participações de Consórcio Público		172.000,00
(=) b) Despesas Previstas com Recursos Próprios		4.218.000,00
<b>VALOR APLICADO A MAIOR (a - b)</b>		<b>1.098.300,00</b>
<b>PERCENTUAL APLICADO</b>		<b>20,28%</b>



# Prefeitura Municipal de Natividade da Serra

ESTADO DE SÃO PAULO

## LEI ORÇAMENTÁRIA ANUAL - LOA 2020

### DEMONSTRATIVO DA PREVISÃO DOS GASTOS COM PESSOAL

(Artigo 22, Artigo 59, § 1º, incisos II e IV e § 2º da Lei Complementar 101/00; §§ 1º e 2º do Artigo 2º da Lei Federal nº 9717/96)

EXERCÍCIO DE 2020

#### PODER EXECUTIVO MUNICIPAL (PREFEITURA MUNICIPAL)

RECEITA CORRENTE LIQUIDA	EXERCÍCIO DE 2020	
	27.028.600,00	
	R\$	%
Despesas Totais com Pessoal	14.410.500,00	53,32%
Limite Prudencial 95% (parágrafo único - art. 22 LRF)	13.865.671,80	51,30%
Limite Legal (art. 20 LRF)	14.595.444,00	54,00%
Excesso a Regularizar - Limite Prudencial	544.828,20	2,02%
Excesso a Regularizar - Limite Legal	-184.944,00	-0,68%

#### PODER LEGISLATIVO MUNICIPAL (CÂMARA MUNICIPAL)

RECEITA CORRENTE LIQUIDA	EXERCÍCIO DE 2020	
	27.028.600,00	
	R\$	%
Despesas Totais com Pessoal	860.000,00	3,18%
Limite Prudencial 95% (parágrafo único - art. 22 LRF)	1.540.630,20	5,70%
Limite Legal (art. 20 LRF)	1.621.716,00	6,00%
Excesso a Regularizar - Limite Prudencial	-680.630,20	-2,52%
Excesso a Regularizar - Limite Legal	-761.716,00	-2,82%



# Prefeitura Municipal de Natividade da Serra

- ESTADO DE SÃO PAULO -

## RELAÇÃO DE PRECATÓRIOS

### ORÇAMENTO PARA O EXERCÍCIO FINANCEIRO DE 2020

(ARTIGO 100 § 1º - Constituição Federal)

Nº de Ordem	Nº Ofício	Data	Tipo da Ação	Nº Processo	Varal/Comarca	Credor (a)(es)	Valor Ofício R\$	Valor Orçado R\$
001	135/2017	30/05/2017	319091-10	0088800-40.2006	VARA DO TRABALHO DE TAUBATÉ - SP	Kleber Brandão de Godoy - Parcela 3/3 - 2018/2020 (Regime Especial)	560.276,28	205.000,00
* O Município se enquadra no Regime Especial de Pagamento de Precatórios.								
<b>TOTAL</b>								<b>205.000,00</b>

## RESUMO GERAL

TIPO DA AÇÃO	CLASSIFICAÇÃO	VALOR R\$
Ações de Natureza Alimentar	3.3.90.91.10	205.000,00
Ações Desapropriatórias e Outras Espécies	3.3.90.91.20	0,00
	4.4.90.91.01	0,00
<b>TOTAL</b>		<b>205.000,00</b>

**Ofício Requisitório**

Campinas, 12 de junho de 2017.

Processo N° 0088800-40.2006.5.15.0102 **Precat**  
**PRECATÓRIO**

VARA DO TRABALHO DE TAUBATÉ 2A

Exequente: Kléber Brandão de Godoy

Adv.: Ely Aparecido de Oliveira (107236-SP-D)

Exequentes: Roberto Turner Gyori (Perito) e Outro

Executada: Município de Natividade da Serra

Adv.: Edison Natalino Pereira (54426-SP-D)

Excelentíssimo(a) Senhor(a) Prefeito(a)

Município de Natividade da Serra

AV. TREZE DE AGOSTO 379 CEP: 12180-000, NATIVIDADE DA SERRA-SP

Assunto: **Encaminha Precatório**

Senhor(a) Prefeito(a),

Requisito a V. Exa. que, nos termos do art. 100 da Constituição da República, adote as providências necessárias para satisfação do(s) crédito(s) decorrente(s) de condenação judicial no processo em referência, constante(s) do ofício precatório anexo.

Informo, outrossim, que, consoante art. 7º da Resolução CNJ 115/2010, para efeito do disposto no § 5º do art. 100 da Constituição Federal, considera-se como momento de requisição do precatório a data de 1º de julho, para os precatórios apresentados ao Tribunal entre 02 de julho do ano anterior e 1º de julho do ano de elaboração da proposta orçamentária, sendo que o Tribunal deverá comunicar, até 20 de julho, por ofício, à entidade devedora, os precatórios requisitados em 1º de julho, com finalidade de inclusão na proposta orçamentária.

Atenciosamente,

Fernando da Silva Borges  
Desembargador Presidente do Tribunal

Firmado por assinatura digital conforme Lei 11.419/2006 - AssineJus ID: 042899.0915.553220

Recebido  
em 26/06/17  
Ely

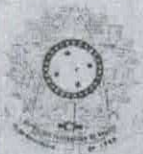

PODER JUDICIÁRIO  
 JUSTIÇA DO TRABALHO  
 TRIBUNAL REGIONAL DO TRABALHO DA 15ª REGIÃO  
 2ª Vara do Trabalho de Taubaté

PODER JUDICIÁRIO FEDERAL  
 Justiça do Trabalho - 15ª Região

Ofício nº 135/2017

Taubaté, 30 de maio de 2017

Do(a) MM. Juiz(a) do Trabalho da 2ª Vara do Trabalho de Taubaté

A Sua Ex.ª o Sr. Presidente do Eg. Tribunal Regional do Trabalho da 15ª Região

Assunto: Requisição de Pagamento de Precatório Municipal

Processo nº: 0088800-40.2006.5.15.0102 RTOrd

Data do ajuizamento da ação na VT.03.07.2006

AUTOR: KLEBER BRANDAO DE GODOY

Advogado(s) do reclamante: ILY APARECIDO DE OLIVEIRA - OAB 107236-SP-D

Executado(a): MUNICIPIO DE NATIVIDADE DA SERRA, CNPJ: 45.686.227/0001-70

Endereço: Avenida Treze de Agosto, 235, Centro, NATIVIDADE DA SERRA - SP - CEP: 12180-000

Advogado(a): Edison Natalino Pereira - OAB: 54426-SP-D

Senhor Presidente,

A fim de atender sentença transitada em julgado, proferida nos autos em epígrafe, solicito a Vossa Excelência que seja requisitada do executado a inclusão orçamentária do montante necessário ao pagamento das seguintes importâncias a que foi condenada(o) no processo referido, nos termos dos artigos 535 do CPC e 100 da Constituição Federal, bem como da Resolução nº 115/2010, do Conselho Nacional de Justiça e do Provimento GP-CR nº 1/2013 deste Regional.

Natureza da obrigação: (x) Trabalhista ( ) Outros

I. Beneficiário:

KLEBER BRANDAO DE GODOY, CPF:  
 121.857.198-58,

Data de nascimento: 21/07/1972

PRINCIPAL: Natureza do crédito (x) alimentar ( ) comum

Juris sobre principal: Natureza do crédito (x) alimentar ( ) comum

Atualizado  
 até: 31.05.2017

VALOR (R\$)

304.992,86

199.516,16

18.58 05.05.2017 09:45:59 Precatório Precatório: RT 135/17

INSS (aliquota empregado); Nat. do crédito ( ) alimentar (x) comum

-5.948,55

**TOTAL (BRUTO)**

31.05.2017

498.560,47

Beneficiário: Roberto Terner Gyori - perito judicial

CPF: 002.675.218-20

Honorários periciais: Nat. do cred. ( ) alimentar ( ) comum

Atualizado até:  
31.05.2017

1.292,47

**TOTAL**

31.05.2017

1.292,47

Beneficiário: INSS - Alíquota empregador

CNPJ: 299790360258-01

INSS (aliquota Empregador); Nat. do cred. ( ) alimentar (x) comum

Atualizado  
até: 31.05.2017

VALOR (R\$)

54.474,79

**TOTAL**

31.05.2017

54.474,79

**TOTAL DA REQUISIÇÃO (BRUTO): R\$560.276,28**

Data do Trânsito em julgado (fase de conhecimento): 30.05.2012

Data do Trânsito em julgado (fase de execução): 02.08.2016

Respeitosamente,

CARMEN LUCIA COUTO TAUBE

Juiza do Trabalho



Assinado eletronicamente. A Certificação Digital pertence a:  
[CARMEN LUCIA COUTO TAUBE]



<https://pje.trt15.jus.br/primeirograu/Processo/ConsultaDocumento/listView.seam>