



## LEI NÚMERO 455 DE 06 DE DEZEMBRO DE 2010.

### ESTIMA A RECEITA E FIXA A DESPESA DO MUNICÍPIO DE "NATIVIDADE DA SERRA" PARA O EXERCÍCIO FINANCEIRO DE 2011.

JOÃO BATISTA DE CARVALHO, Prefeito Municipal de Natividade da Serra, Estado de São Paulo, usando de suas atribuições legais, FAZ SABER que a Câmara Municipal aprovou e ele sanciona e promulga a seguinte LEI:

**Art. 1º** - Fica aprovado o **ORÇAMENTO GERAL** para o exercício financeiro de 2011 do Município de Natividade da Serra - Estado de São Paulo, discriminado pelos anexos integrantes desta Lei, que estima a Receita e fixa a Despesa em **R\$ 18.770.370,00 (Dezoito Milhões, Setecentos e Setenta Mil e Trezentos e Setenta Reais)**.

**Art. 2º** - O Orçamento da Prefeitura Municipal de Natividade da Serra para exercício financeiro de 2011 estima a Receita em R\$ 18.770.370,00 (Dezoito Milhões, Setecentos e Setenta Mil e Trezentos e Setenta Reais), e fixa a Despesa da seguinte forma:

- Prefeitura Municipal de Natividade da Serra em R\$ 18.262.771,00 (Dezoito Milhões, Duzentos e Sessenta e Dois Mil, Setecentos e Setenta e Um Reais), e
- Câmara Municipal de Natividade da Serra em R\$ 507.599,00 (Quinhentos e Sete Mil Quinhentos e Noventa e Nove Reais).

**Art. 3º** - A Receita será realizada mediante a arrecadação dos Tributos, Rendas, Suprimentos e Outras Receitas Correntes e de Capital, na forma da Legislação em vigor e das especificações constantes dos anexos da Receita, conforme Lei 4.320/64 e Portarias atualizadoras e modificativas, de acordo com o seguinte desdobramento:

<b>RECEITA</b>	<b>18.770.370,00</b>
<b>RECEITAS CORRENTES</b>	<b>14.806.670,00</b>
Receita Tributária	721.875,00
Receita Patrimonial	77.833,00
Receitas de Serviços	2.000,00
Transferências Correntes	13.871.912,00
Outras Receitas Correntes	133.050,00
<b>RECEITAS DE CAPITAL</b>	<b>3.963.700,00</b>
Transferências de Capital	3.963.700,00



Art. 4º - A Despesa dos Poderes Executivo e Legislativo será realizada na forma dos quadros analíticos constantes dos anexos de Despesa integrantes da presente Lei, conforme o que dispõe a Lei 4.320/64 e Portarias atualizadoras e modificativas, sob os seguintes desdobramentos:

## 1) POR ÓRGÃO DE GOVERNO

<b>DESPESA FIXADA</b>	<b>18.770.370,00</b>
Câmara Municipal	507.599,00
Gabinete do Prefeito	299.430,00
Serviços de Administração	1.460.385,00
Serviços de Finanças	665.700,00
Serviços de Educação	5.558.537,00
Serviços de Saúde e Saneamento	3.075.395,00
Serviços de Promoção Social	336.050,00
Serviços de Estradas de Rodagem	1.901.460,00
Serviços Municipais	2.286.565,00
Serviços de Esportes e Recreação	520.200,00
Serviços de Cultura e Turismo	276.700,00
Serviços de Agricultura	1.487.215,00
Reserva de contingência	395.134,00

## 2) POR FUNÇÕES DE GOVERNO

<b>DESPESA FIXADA</b>	<b>18.770.370,00</b>
Legislativa	507.599,00
Administração	2.407.885,00
Defesa Nacional	17.630,00
Assistência Social	336.050,00
Saúde	2.687.295,00
Educação	5.558.537,00
Cultura	269.500,00
Urbanismo	2.286.565,00
Saneamento	388.100,00
Agricultura	1.487.215,00
Comércio e Serviços	7.200,00
Transporte	1.901.460,00
Desporto e Lazer	520.200,00
Reserva de Contingência	395.134,00



### 3) POR SUBFUNÇÕES

<b>DESPESA FIXADA</b>	<b>18.770.370,00</b>
Ação Legislativa	507.599,00
Planejamento e Orçamento	1.742.185,00
Administração Financeira	665.700,00
Defesa Terrestre	17.630,00
Assistência à Criança e ao Adolescente	29.700,00
Assistência Comunitária	306.350,00
Atenção Básica	2.687.295,00
Alimentação e Nutrição	458.032,00
Ensino Fundamental – Recursos MDE	5.055.865,00
Educação Infantil	26.400,00
Educação Especial	18.240,00
Difusão Cultural	269.500,00
Serviços Urbanos	2.286.565,00
Saneamento Básico	388.100,00
Abastecimento e Extensão Rural	1.487.215,00
Turismo	7.200,00
Transporte Rodoviário	1.901.460,00
Desporto Comunitário	520.200,00
Reserva de Contingência	395.134,00

### 4) POR CATEGORIAS ECONÔMICAS, SEGUNDO A NATUREZA

<b>DESPESAS CORRENTES</b>	<b>13.815.471,00</b>
Pessoal e Encargos Sociais	6.699.834,00
Outras Despesas Correntes	7.115.637,00
<b>DESPESAS DE CAPITAL</b>	<b>4.559.765,00</b>
Investimentos	4.335.765,00
Amortização da Dívida	224.000,00
<b>RESERVA DE CONTINGÊNCIA</b>	<b>395.134,00</b>
<b>TOTAL DA DESPESA</b>	<b>18.770.370,00</b>

**Art. 5º** - Os recursos da Reserva de Contingência, nos termos do disposto na Lei Complementar 101/2000, serão destinados ao atendimento de passivos contingentes e outros riscos e eventos fiscais imprevistos, e para obtenção do resultado primário.

**Parágrafo Único** - Conforme dispõe a Lei Complementar 101/2000, entende-se como "outros riscos e eventos fiscais imprevistos" as despesas diretamente relacionadas ao funcionamento e manutenção de cada uma das unidades gestoras não orçadas ou orçadas a menor no Orçamento em vigor.



**Art. 6º** - Fica o Poder Executivo autorizado a:

I - Realizar Operações de Crédito por Antecipação da Receita, até o limite de 15 % (quinze por cento) da Receita Estimada, nos termos da Legislação em vigor.

II - Proceder à transposição total ou parcial dos elementos de despesa dentro dos mesmos programas orçamentários

III - Proceder à abertura de Créditos Suplementares, nos termos do artigo 7º da Lei Federal 4.320/64, até o limite de dez por cento do valor do orçamento, à conta de recursos provenientes dos itens constantes do artigo 43 da Lei 4.320/64, e respeitada a Lei 101/2000.

IV - Proceder à abertura de Créditos Suplementares à conta de recursos provenientes de arrecadação de convênios não previstos na receita orçamentária, desde que respeitados os objetivos e metas da programação do convênio e os programados por esta lei.

§ 1º - Os recursos oriundos de convênios não previstos no orçamento, ou o seu excesso, poderão ser utilizados como fontes de recursos para abertura de créditos adicionais.

§ 2º - Os recursos oriundos de convênios não previstos no orçamento, quando utilizados para abertura de créditos adicionais, não serão considerados para fins de apuração de excesso de arrecadação.

**Art. 7º** - Fica o Poder Executivo autorizado a firmar convênios com órgãos dos Governos Estadual e Federal, diretamente ou através de seus órgãos de administração direta ou indireta.

**Parágrafo Único** - Comprovado o interesse público, e mediante convênio, ajuste ou acordo, o Executivo Municipal poderá assumir encargos de competência de outros órgãos da Administração Pública.

**Art. 8º** - Nos termos do disposto na Lei Complementar 101/2000, a concessão de Auxílios, Contribuições e Subvenções somente serão concedidas a entidades assistenciais, culturais, educacionais e de saúde sem fins lucrativos, deverá ser autorizada por lei específica e atender as normas legais de prestação de contas e destinação do patrimônio.

**Art. 9º** - Nos termos da Lei Complementar 101/2000, não existe previsão orçamentária de concessão de incentivo ou benefício de natureza tributária, da qual decorra renúncia de receitas de qualquer tipo, assim como não há inclusão no orçamento de novas despesas obrigatórias de caráter continuado.

**Art. 10** - Ficam convalidadas as alterações dos programas, indicadores, metas e ações realizadas no Plano Plurianual - PPA, e na Lei de Diretrizes Orçamentárias - LDO, utilizados para a elaboração da presente peça orçamentária.

**Art. 11** - Esta Lei entrará em vigor a primeiro de janeiro de 2011, revogadas as disposições em contrário.

Natividade da Serra, 06 de dezembro de 2010.

  
JOÃO BATISTA DE CARVALHO  
Prefeito Municipal



**LEGISLAÇÃO DA RECEITA**

CONSTITUIÇÃO FEDERAL

ARTIGOS:

156, I, II, III, e IV

158, I-B, II, III, IV, § 25, II

159, § 3º.

LEI 5.172/66

SISTEMA TRIBUTÁRIO NACIONAL.

LEI 4.320/64

ESTATUIU NORMAS GERAIS DE DIREITO  
FINANCEIRO PARA ELABORAÇÃO E  
CONTROLE DOS ORÇAMENTOS E  
BALANÇOS.

PORTARIAS DA SECRETARIA DO TESOUREIRO NACIONAL  
PORTARIAS DO MINISTÉRIO DO PLANEJAMENTO, ORÇAMENTO E GESTÃO.  
PROJETO "AUDESP" DO TRIBUNAL DE CONTAS DO ESTADO DE SÃO PAULO

CÓDIGO TRIBUTÁRIO MUNICIPAL

LEI ORGÂNICA MUNICIPAL



# Prefeitura Municipal de Natividade da Serra

- ESTADO DE SÃO PAULO -

**LOA - LEI ORÇAMENTÁRIA ANUAL**

**AUXÍLIOS E SUBVENÇÕES NO EXERCÍCIO FINANCEIRO DE 2011**

## **RELAÇÃO DE ENTIDADES**

**ENTIDADE: SOCIEDADE AMIGOS DE NATIVIDADE DA SERRA**  
**CUSTEIO DE AÇÕES NA ÁREA DE SAÚDE - PROGRAMA P.S.F.**  
**VALOR PREVISTO R\$ 131.000,00**

**ENTIDADE: SOCIEDADE AMIGOS DE NATIVIDADE DA SERRA**  
**CUSTEIO DE AÇÕES NA ÁREA DE ASSISTÊNCIA SOCIAL**  
**VALOR PREVISTO R\$ 25.900,00**

**ENTIDADE: SOCIEDADE AMIGOS DE NATIVIDADE DA SERRA**  
**CUSTEIO DE AÇÕES NA ÁREA AGRÍCOLA**  
**VALOR PREVISTO R\$ 32.000,00**



# Prefeitura Municipal de Natividade da Serra

- ESTADO DE SÃO PAULO -

## LOA - LEI ORÇAMENTÁRIA ANUAL

### PLANEJAMENTO ORÇAMENTÁRIO 2011

#### ESTRUTURA DE ÓRGÃOS, UNIDADES ORÇAMENTÁRIAS E EXECUTORAS

CÓDIGO	DENOMINAÇÃO
<b>01.01</b>	<b>GABINETE DO PREFEITO</b>
01.01.001	Gabinete do Prefeito - Dependências
01.01.004	Junta de Serviço Militar
<b>01.02</b>	<b>SERVIÇOS DE ADMINISTRAÇÃO</b>
01.02.001	Setor de Administração Geral
01.02.002	Setor de Assistência e Previdência
<b>01.03</b>	<b>SERVIÇOS DE FINANÇAS</b>
01.03.001	Setor de Finanças
01.03.004	Encargos Especiais
<b>01.04</b>	<b>SERVIÇOS DE EDUCAÇÃO</b>
01.04.001	Setor de Ensino Fundamental
01.04.002	FUNDEB
01.04.003	Setor de Ensino Infantil
01.04.004	Setor de Ensino Especial
01.04.005	Setor de Merenda Escolar
<b>01.05</b>	<b>SERVIÇOS DE SAÚDE E SANEAMENTO</b>
01.05.001	Fundo Municipal de Saúde
01.05.002	Setor de Saneamento e Proteção ao Meio Ambiente
<b>01.06</b>	<b>SERVIÇOS DE PROMOÇÃO SOCIAL</b>
01.06.001	Fundo Social de Solidariedade
01.06.002	Fundo Municipal de Assistência Social
01.06.003	Fundo dos Direitos da Criança e do Adolescente
01.06.004	Centro de Referência de Assistência Social - CRAS
<b>01.07</b>	<b>SERVIÇOS DE ESTRADAS DE RODAGEM</b>
01.07.001	S.E.R.M. e Oficinas
<b>01.08</b>	<b>SERVIÇOS MUNICIPAIS</b>
01.08.001	Setor de Serviços Urbanos
<b>01.09</b>	<b>SERVIÇOS DE ESPORTE, CULTURA E TURISMO</b>
01.09.001	Setor de Esportes e Recreação
<b>01.10</b>	<b>SERVIÇOS DE CULTURA E TURISMO</b>
01.10.001	Setor de Cultura
01.10.002	Setor de Turismo
<b>01.11</b>	<b>SERVIÇOS DE AGRICULTURA</b>
01.11.001	Setor de Abastecimento e Extensão Rural
<b>01.12</b>	<b>RESERVA DE CONTINGÊNCIA</b>
01.12.001	Reserva de Contingência
<b>02</b>	<b>CÂMARA MUNICIPAL</b>
02.01.001	Câmara Municipal



# Prefeitura Municipal de Natividade da Serra

- ESTADO DE SÃO PAULO -

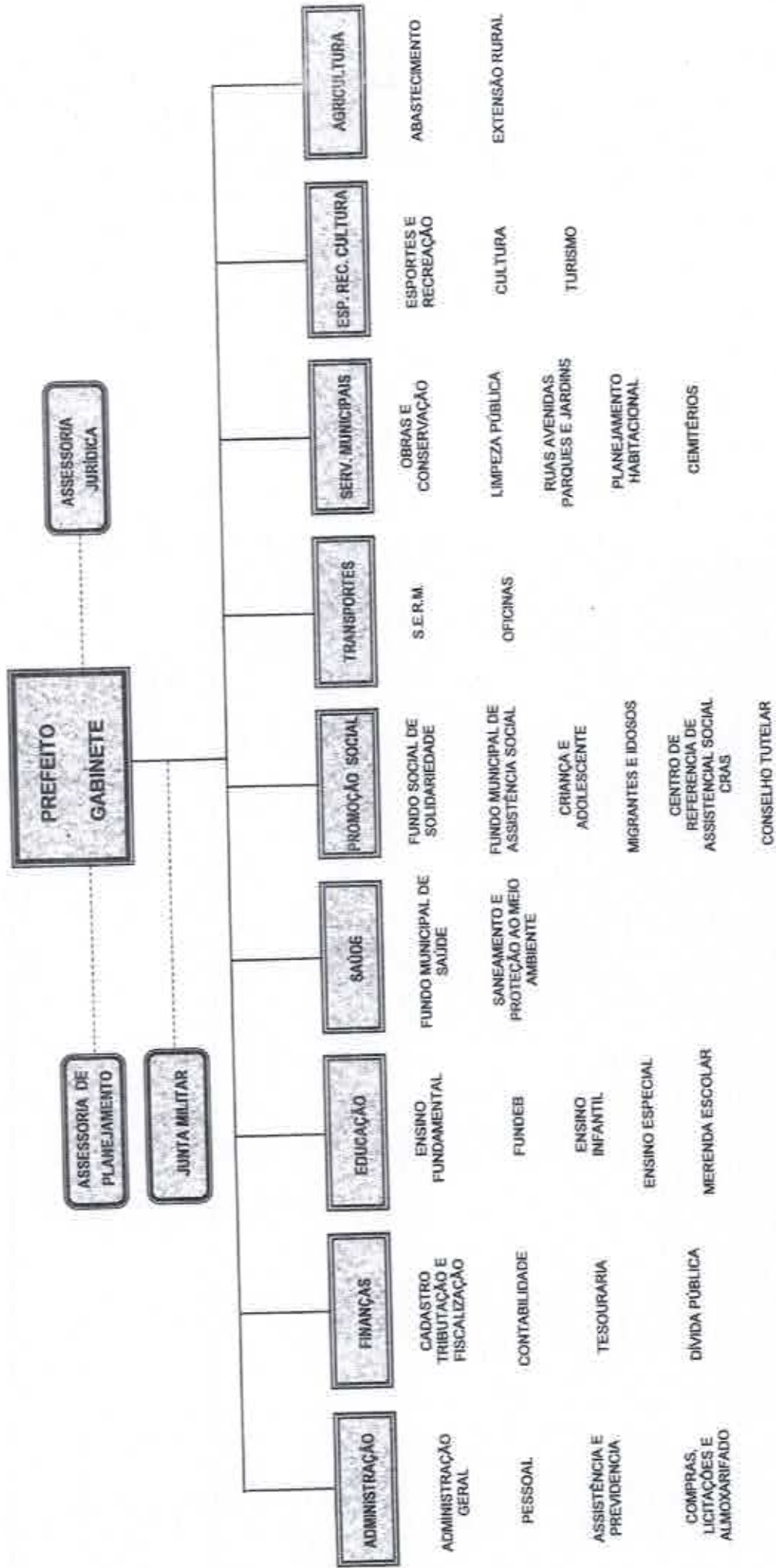



SAO PAULO

## PREFEITURA MUNICIPAL DE NATIVIDADE DA SERRA

Sumário Geral da Receita por Fontes e Despesa por Funções de Governo - Consolidada

Município: NATIVIDADE DA SERRA

Receitas	Total	Despesas	Total
4 - RECEITAS	18.770.370,00	01 - Legislativa	507.599,00
41 - RECEITAS CORRENTES	16.979.370,00	04 - Administração	2.407.685,00
411 - RECEITA TRIBUTARIA	721.875,00	05 - Defesa Nacional	17.630,00
413 - RECEITA PATRIMONIAL	77.833,00	08 - Assistência Social	336.050,00
416 - RECEITA DE SERVIÇOS	2.000,00	10 - Saúde	2.687.295,00
417 - TRANSFERÊNCIAS CORRENTES	16.044.612,00	12 - Educação	5.558.637,00
419 - OUTRAS RECEITAS CORRENTES	133.050,00	13 - Cultura	269.500,00
42 - RECEITAS DE CAPITAL	3.963.700,00	15 - Urbanismo	2.286.565,00
424 - TRANSFERÊNCIAS DE CAPITAL	3.963.700,00	17 - Saneamento	388.100,00
49 - DEDUÇÕES DE RECEITAS	-2.172.700,00	20 - Agricultura	1.487.215,00
497 - DEDUÇÕES DA RECEITA CORREI	-2.172.700,00	23 - Comércio e Serviços	7.200,00
		26 - Transporte	1.001.460,00
		27 - Desporto e Lazer	520.200,00
		99 - Reserva de Contingência	395.134,00
Transferências Patronais	0,00	Transferências Patronais	0,00
Total:	18.770.370,00	Total:	18.770.370,00

**SAO PAULO**  
**PREFEITURA MUNICIPAL DE NATIVIDADE DA SERRA**  
Demonstrativo da Receita e Despesa Segundo as Categorias Econômicas - Anexo 1  
Consolidada

Município: NATIVIDADE DA SERRA

Receitas		Despesas	
Títulos	Valor	Títulos	Valor
RECEITAS CORRENTES	18.979.370,00	DESPESAS CORRENTES	13.815.471,00
RECEITA TRIBUTARIA	721.875,00	PESSOAL E ENCARGOS SOCIAIS	6.699.834,00
RECEITA PATRIMONIAL	77.833,00	OUTRAS DESPESAS CORRENTES	7.115.637,00
RECEITA DE SERVIÇOS	2.000,00		
TRANSFERÊNCIAS CORRENTES	16.044.812,00		
OUTRAS RECEITAS CORRENTES	133.650,00		
DEDUÇÕES DE RECEITAS	2.172.700,00		
DEDUÇÕES DA RECEITA CORRENTE	2.172.700,00		
		Superavit	991.199,00
Total	14.806.670,00	Total	14.806.670,00
Superavit do Orçamento Corrente -	991.199,00		
RECEITAS DE CAPITAL	3.963.700,00	DESPESAS DE CAPITAL	4.559.765,00
TRANSFERÊNCIAS DE CAPITAL	3.963.700,00	INVESTIMENTOS	4.335.765,00
		AMORTIZACAO DA DIVIDA	224.000,00
		Superavit	395.134,00
Total	4.954.899,00	Total	4.954.899,00

Resumo					
RECEITAS CORRENTES	18.979.370,00	73,45 %	DESPESAS CORRENTES	13.815.471,00	73,60 %
RECEITAS DE CAPITAL	3.963.700,00	17,15 %	DESPESAS DE CAPITAL	4.559.765,00	24,29 %
DEDUÇÕES DE RECEITAS	2.172.700,00	9,40 %	RESERVA DE CONTINGENCIA	395.134,00	2,11 %
Total:	18.770.370,00	100,00 %	Total:	18.770.370,00	100,00 %

## SAO PAULO

## PREFEITURA MUNICIPAL DE NATIVIDADE DA SERRA

## Receitas Segundo a Categoria Econômica - Anexo 2 - Consolidada

Município: NATIVIDADE DA SERRA

Código	Especificação	Desdobramento	Fonte	Categoria econômica
4.0.0.0.0.00.00.00.00.00	RECEITAS			16.979.370,00
4.1.0.0.0.00.00.00.00.00	RECEITAS CORRENTES			
4.1.1.0.0.00.00.00.00.00	RECEITA TRIBUTARIA		721.875,00	
4.1.1.1.0.00.00.00.00.00	IMPOSTOS		890.650,00	
4.1.1.1.2.00.00.00.00.00	IMPOSTO SOBRE O PATRIMÔNIO E A RENDA	381.250,00		
4.1.1.1.2.02.00.00.00.00	Imposto s/ Propriedade Predial e Terr. Urbana	161.250,00		
4.1.1.1.2.04.00.00.00.00	IMPOSTO S/ RENDA E PROVENTOS DE QUALQUER NATUR	100.000,00		
4.1.1.1.2.04.31.00.00.00	IRRF s/ os Rendimentos do Trabalho	68.000,00		
4.1.1.1.2.04.34.00.00.00	IRRF s/ Outros Rendimentos	32.000,00		
4.1.1.1.2.08.00.00.00.00	Imposto s/Transm Inter Vivos de Bens Imoveis e Dir	120.000,00		
4.1.1.1.3.00.00.00.00.00	IMPOSTO S/ A PRODUÇÃO E A CIRCULAÇÃO	309.400,00		
4.1.1.1.3.05.00.00.00.00	Imposto s/ Serviços de Qualquer Natureza	309.400,00		
4.1.1.2.0.00.00.00.00.00	TAXAS		31.225,00	
4.1.1.2.1.00.00.00.00.00	TAXA P/ EXERCÍCIO DO PODER DE POLÍCIA	28.070,00		
4.1.1.2.1.25.00.00.00.00	Tx de Funcionamento Estab Comerc/Índúst/Prest Serv	21.500,00		
4.1.1.2.1.32.00.00.00.00	Tx de Aprovação do Projeto de Construção Civil	1.500,00		
4.1.1.2.1.41.00.00.00.00	Taxa de Licença Eventual para Eventos	4.000,00		
4.1.1.2.1.99.00.00.00.00	Outras Tx pelo Exercício do Poder da Polícia	1.070,00		
4.1.1.2.2.00.00.00.00.00	TAXA PELA PRESTAÇÃO DE SERVIÇOS	3.155,00		
4.1.1.2.2.28.00.00.00.00	Tx de Cemitérios	2.080,00		
4.1.1.2.2.99.00.00.00.00	Outras Taxas de Prestação de Serviços	1.075,00		
4.1.3.0.0.00.00.00.00.00	RECEITA PATRIMONIAL		77.833,00	
4.1.3.2.0.00.00.00.00.00	RECEITAS DE VALORES MOBILIARIOS		47.833,00	
4.1.3.2.2.00.00.00.00.00	Dividendos	533,00		
4.1.3.2.5.00.00.00.00.00	REMUNERAÇÃO DE DEPÓSITOS BANCÁRIOS	47.300,00		
4.1.3.2.5.01.00.00.00.00	REMUNERAÇÃO DE DEPÓSITOS DE RECURSOS VINCULAI	42.300,00		
4.1.3.2.5.01.02.00.00.00	Recorta de Remun Dep Banc de Rec Vinc - FUNDEB	10.800,00		
4.1.3.2.5.01.03.00.00.00	RECEITA REMUN. DEP. BANC. REC. VINC. - FDO SAÚDE	10.150,00		
4.1.3.2.5.01.03.01.00.00	Rec. Rem. Dep. Banc. Vinc. SAÚDE 15% TESOURO	1.180,00		
4.1.3.2.5.01.03.02.00.00	Rec Rem Dep Banc Rec Vinc - SAÚDE Estado	6.620,00		
4.1.3.2.5.01.03.03.00.00	Rec Rem Dep Banc Rec Vinc - Saúde União	2.370,00		
4.1.3.2.5.01.05.00.00.00	RECEITA DE REMUNER. DEP. BANC. REC. VINCUL. - MDE	10.086,00		
4.1.3.2.5.01.05.01.00.00	Rec Rem Dep Banc Rec Vinc - ENSINO 25% TES	545,00		
4.1.3.2.5.01.05.03.00.00	Rec Rem Dep Banc Rec Vinc - ENSINO ESTADO	8.900,00		
4.1.3.2.5.01.05.04.00.00	Rec Rem Dep Banc Rec Vinc - ENSINO UNIÃO	540,00		
4.1.3.2.5.01.08.00.00.00	Recorta de Remun Dep Banc de Rec Vinc - CIDE	650,00		
4.1.3.2.5.01.10.00.00.00	RECEITA DE REMUNER. DEPOS. BANC. REC.VINCUL.- FN	3.650,00		
4.1.3.2.5.01.10.02.00.00	Rec Rem Dep Banc Rec Vinc Sec Ass. Social - ESTADO	3.000,00		
4.1.3.2.5.01.10.03.00.00	Rec Rem Dep Banc Rec Vinc FNAS - UNIÃO	650,00		
4.1.3.2.5.01.99.00.00.00	RECEITA DE REMUN. DEPÓS. BANC. RECURSOS VINCUL	6.965,00		
4.1.3.2.5.01.99.02.00.00	Rec Rem Dep Banc Rec Vinc - ESTADO	5.805,00		
4.1.3.2.5.01.99.03.00.00	Rec Rem Dep Banc Rec Vinc - UNIÃO	1.160,00		
4.1.3.2.5.02.00.00.00.00	REMUNERAÇÃO DE DEPÓSITOS DE RECURSOS NÃO VINC	5.000,00		
4.1.3.2.5.02.99.00.00.00	Remuneração de Outros Dep de Recursos Não Vinculad	5.000,00		
4.1.3.9.0.00.00.00.00.00	OUTRAS REC. PATRIMONIAIS		30.000,00	
4.1.3.9.1.00.00.00.00.00	Recorta de Aluguel de Máquinas e Equipamentos	30.000,00		
4.1.6.0.0.00.00.00.00.00	RECEITA DE SERVIÇOS		2.000,00	
4.1.6.0.0.05.00.00.00.00	SERVIÇOS DE SAÚDE	2.000,00		
4.1.6.0.0.05.04.00.00.00	SERVIÇOS ASSIST. À SAÚDE SUPLEMENTAR DO SERV CI	2.000,00		
4.1.6.0.0.05.04.01.00.00	Serviços Ambulatoriais - União	2.000,00		
4.1.7.0.0.00.00.00.00.00	TRANSFERÊNCIAS CORRENTES		18.044.612,00	
4.1.7.2.0.00.00.00.00.00	TRANSFERÊNCIAS INTERGOVERNAMENTAIS		15.383.612,00	
4.1.7.2.1.00.00.00.00.00	TRANSFERÊNCIAS DA UNIÃO	6.749.087,00		
4.1.7.2.1.01.00.00.00.00	PARTICIPAÇÃO NA RECEITA DA UNIÃO	4.837.900,00		
4.1.7.2.1.01.02.00.00.00	Cota-Parte do Fundo de Participação dos Municípios	4.625.000,00		
4.1.7.2.1.01.05.00.00.00	Cota-Parte do Imp. s/ a Propr. Territorial Rural	12.900,00		
4.1.7.2.1.22.00.00.00.00	TRANSF. DA COMPENS. FINANC. P/ EXPLORAÇÃO REC. N/	1.305.400,00		
4.1.7.2.1.22.11.00.00.00	Cota-Parte da Compen. Finan. de Recursos Hídricos	1.245.000,00		
4.1.7.2.1.22.30.00.00.00	Cota-Parte Royalties Compen. Finan. Prod. Petróleo	1.200,00		
4.1.7.2.1.22.70.00.00.00	Cota-Parte do Fundo Especial do Petróleo - FEP	59.200,00		
4.1.7.2.1.33.00.00.00.00	TRANSFERÊNCIAS DE RECURSOS DA UNIÃO - SUS	443.480,00		
4.1.7.2.1.33.11.00.00.00	PISO DE ATENÇÃO BÁSICA - PAB FIXO	349.770,00		
4.1.7.2.1.33.11.10.00.00	Piso de Atenção - PAB Fixo	148.000,00		
4.1.7.2.1.33.11.31.00.00	Programa Saúde da Família - PSF	83.000,00		
4.1.7.2.1.33.11.32.00.00	Programa Agente Comunitário da Saúde - PACS	50.620,00		
4.1.7.2.1.33.11.33.00.00	Programa Saúde Bucal	6.450,00		
4.1.7.2.1.33.11.34.00.00	Comp. Especificidades Regionais - CER	61.700,00		
4.1.7.2.1.33.13.00.00.00	VIGILÂNCIA SANITÁRIA E EPIDEMIOLÓGICA	23.610,00		
4.1.7.2.1.33.13.10.00.00	Vigilância Epidemiológica e Ambiental em Saúde	12.910,00		

## SAO PAULO

## PREFEITURA MUNICIPAL DE NATIVIDADE DA SERRA

## Receltas Segundo a Categoria Econômica - Anexo 2 - Consolidada

Município: NATIVIDADE DA SERRA

Código	Especificação	Desdobramento	Fonte	Categoria econômica
4.1.7.2.1.33.13.11.00.00	Vigilância Sanitária	10.700,00		
4.1.7.2.1.33.14.00.00.00	ASSISTÊNCIA FARMACÊUTICA	23.100,00		
4.1.7.2.1.33.14.10.00.00	Programa Assistência Farmacêutica Básica	23.100,00		
4.1.7.2.1.33.15.00.00.00	MÉDIA E ALTA COMPLEXIDADE AMBULATORIAL E HOSP.	42.000,00		
4.1.7.2.1.33.15.02.00.00	Teto Munic. Média e Alta Complex. Ambulet - MAC	42.000,00		
4.1.7.2.1.33.99.00.00.00	Outros Programas da Saúde - Fundo a Fundo	5.000,00		
4.1.7.2.1.34.00.00.00.00	TRANSFERÊNCIAS DE RECURSOS DA UNIÃO - FNAS	27.000,00		
4.1.7.2.1.34.02.00.00.00	Programa Piso Básico Variável II - FNAS	12.000,00		
4.1.7.2.1.34.05.00.00.00	Índice Gestão Descentralizada - Teto IGD	14.000,00		
4.1.7.2.1.34.99.00.00.00	Outros Programas FNAS - Fundo a Fundo	1.000,00		
4.1.7.2.1.35.00.00.00.00	TRANSFERÊNCIAS DE RECURSOS DA UNIÃO DA EDUC.- F	291.307,00		
4.1.7.2.1.35.01.00.00.00	Transf. do Salário-Educação - GESE	192.600,00		
4.1.7.2.1.35.02.00.00.00	Transf Diretas do FNDE - PDDE	1.075,00		
4.1.7.2.1.35.03.00.00.00	Transferências Diretas do FNDE -PNAE	49.324,00		
4.1.7.2.1.35.04.00.00.00	Transferências Diretas do FNDE - PNATE	26.000,00		
4.1.7.2.1.35.05.00.00.00	Transferências Diretas do FNDE - PNAEP	4.828,00		
4.1.7.2.1.35.06.00.00.00	Transferências do FNDE - PNAEM	13.156,00		
4.1.7.2.1.35.07.00.00.00	Transferências do FNDE- PNAE/EJA	4.224,00		
4.1.7.2.1.36.00.00.00.00	Transf. Finan. do ICMS - Desoneração - LC Nº 87/96	40.000,00		
4.1.7.2.1.99.00.00.00.00	Outras Transferências da União	4.000,00		
4.1.7.2.2.00.00.00.00.00	TRANSFERÊNCIAS DOS ESTADOS	6.301.725,00		
4.1.7.2.2.01.00.00.00.00	PARTICIPAÇÃO NA RECEITA DO ESTADO	6.224.100,00		
4.1.7.2.2.01.01.00.00.00	Cota-Parte do ICMS	5.945.000,00		
4.1.7.2.2.01.02.00.00.00	Cota-Parte do IPVA	190.400,00		
4.1.7.2.2.01.04.00.00.00	Cota-Parte do IPI sobre Exportação	50.200,00		
4.1.7.2.2.01.13.00.00.00	Cota-Parte da Contrib. de Intervenção no Dom. Econ	38.800,00		
4.1.7.2.2.33.00.00.00.00	TRANSFERÊNCIAS DE RECURSOS DO ESTADO - SAÚDE	77.825,00		
4.1.7.2.2.33.10.00.00.00	Programa Qualidade Mais - Fundo a Fundo	48.000,00		
4.1.7.2.2.33.11.00.00.00	Programa Controle de Glicemia - Fundo a Fundo	3.225,00		
4.1.7.2.2.33.12.00.00.00	Programa Sorria São Paulo - Fundo a Fundo	26.400,00		
4.1.7.2.4.00.00.00.00.00	TRANSFERÊNCIAS MULTIGOVERNAMENTAIS	2.332.800,00		
4.1.7.2.4.01.00.00.00.00	Transf. de Recursos do FUNDEB	2.332.800,00		
4.1.7.6.0.00.00.00.00.00	TRANSFERÊNCIAS DE CONVÊNIOS		661.000,00	
4.1.7.6.1.00.00.00.00.00	TRANSFERÊNCIAS DE CONVÊNIOS DA UNIÃO	3.000,00		
4.1.7.6.1.01.00.00.00.00	TRANSFERÊNCIAS DE CONVÊNIOS DA UNIÃO - SUS	1.000,00		
4.1.7.6.1.01.99.00.00.00	Outros Convênios da União - Saúde	1.000,00		
4.1.7.6.1.02.00.00.00.00	TRANSFERÊNCIAS DE CONVÊNIOS DA UNIÃO - EDUCAÇÃO	1.000,00		
4.1.7.6.1.02.99.00.00.00	Outros Convênios da União - Educação Fundamental	1.000,00		
4.1.7.6.1.03.00.00.00.00	TRANSFERÊNCIAS DE CONVÊNIOS DA UNIÃO - FNAS	1.000,00		
4.1.7.6.1.03.99.00.00.00	Outros Convênios da União - Assistência Social	1.000,00		
4.1.7.6.2.00.00.00.00.00	TRANSFERÊNCIAS DE CONVÊNIOS DO ESTADO	658.000,00		
4.1.7.6.2.01.00.00.00.00	TRANSFERÊNCIAS DE CONVÊNIOS DO ESTADO - SAÚDE	1.000,00		
4.1.7.6.2.01.99.00.00.00	Outros Convênios de Saúde - Estado	1.000,00		
4.1.7.6.2.02.00.00.00.00	TRANSFERÊNCIAS DE CONVÊNIOS DO ESTADO - EDUCAÇÃO	622.000,00		
4.1.7.6.2.02.01.00.00.00	Programa Transporte de Alunos - Ens. Fundamental	575.000,00		
4.1.7.6.2.02.02.00.00.00	Convênio Merenda Escolar - Estado	46.000,00		
4.1.7.6.2.02.99.00.00.00	Outros Convênios da Educação - Ensino Fundamental	1.000,00		
4.1.7.6.2.03.00.00.00.00	TRANSF CONVÊNIOS ESTADO - ASSISTÊNCIA SOCIAL	30.000,00		
4.1.7.6.2.03.01.00.00.00	Convênios Proteção Social Básica	29.000,00		
4.1.7.6.2.03.99.00.00.00	Outros Convênios do Estado - Assistência Social	1.000,00		
4.1.7.6.2.99.00.00.00.00	Outras Transferências de Convênios do Estado	5.000,00		
4.1.9.0.0.00.00.00.00.00	OUTRAS RECEITAS CORRENTES		133.050,00	
4.1.9.1.0.00.00.00.00.00	MULTAS E JUROS DE MORA		26.450,00	
4.1.9.1.1.00.00.00.00.00	MULTAS E JUROS DE MORA DOS TRIBUTOS	4.400,00		
4.1.9.1.1.36.00.00.00.00	Multas/Juros de Mora s/ o IPTU	2.200,00		
4.1.9.1.1.40.00.00.00.00	Multas/Juros de Mora s/ o ISS	550,00		
4.1.9.1.1.99.00.00.00.00	Multas/Juros de Mora de Outros Tributos	1.650,00		
4.1.9.1.3.00.00.00.00.00	MULTAS E JUROS DE MORA DA DIVIDA ATIVA - TRIBUTOS	22.050,00		
4.1.9.1.3.11.00.00.00.00	Multas/Juros de Mora Div. Ativ. s/ IPTU	18.300,00		
4.1.9.1.3.13.00.00.00.00	Multas/Juros de Mora Div. Ativ. s/ ISS	1.100,00		
4.1.9.1.3.99.00.00.00.00	Multas/Juros de Mora Div. Ativ. Outros Tributos	2.650,00		
4.1.9.2.0.00.00.00.00.00	INDENIZAÇÕES E RESTITUIÇÕES		5.300,00	
4.1.9.2.1.00.00.00.00.00	INDENIZAÇÕES	2.300,00		
4.1.9.2.1.99.00.00.00.00	Outras Indenizações	2.300,00		
4.1.9.2.2.00.00.00.00.00	RESTITUIÇÕES	3.000,00		
4.1.9.2.2.99.00.00.00.00	Outras Restituições	3.000,00		
4.1.9.3.0.00.00.00.00.00	RECEITA DA DIVIDA ATIVA		78.300,00	
4.1.9.3.1.00.00.00.00.00	RECEITA DA DIVIDA ATIVA TRIBUTÁRIA	76.300,00		
4.1.9.3.1.11.00.00.00.00	Recelta da Dívida Ativa do IPTU	65.000,00		

## SAO PAULO

## PREFEITURA MUNICIPAL DE NATIVIDADE DA SERRA

Receitas Segundo a Categoria Econômica - Anexo 2 - Consolidada

Município: NATIVIDADE DA SERRA

Código	Especificação	Desdobramento	Fonte	Categoria econômica
4.1.9.3.1.13.00.00.00.00	Receta da Dívida Ativa do ISS	3.600,00		
4.1.9.3.1.99.00.00.00.00	RECEITA DA DÍVIDA ATIVA DE OUTROS TRIBUTOS	2.700,00		
4.1.9.3.1.99.01.00.00.00	Receta da Dívida Ativa de Outros Tributos - Princ	2.700,00	25.000,00	
4.1.9.9.0.00.00.00.00.00	RECEITAS DIVERSAS			
4.1.9.9.0.99.00.00.00.00	Outras Receitas	25.000,00		
				3.963.700,00
4.2.0.0.0.00.00.00.00.00	RECEITAS DE CAPITAL		3.963.700,00	
4.2.4.0.0.00.00.00.00.00	TRANSFERÊNCIAS DE CAPITAL		3.963.700,00	
4.2.4.7.0.00.00.00.00.00	TRANSFERÊNCIAS DE CONVÊNIO			
4.2.4.7.1.00.00.00.00.00	TRANSFERÊNCIAS DE CONVÊNIO DA UNIÃO	2.597.700,00		
4.2.4.7.1.07.00.00.00.00	TRANSF. DE CONVÊNIO - MINST. INTEGR. NACIONAL	620.000,00		
4.2.4.7.1.07.01.00.00.00	Convênio Aquisição de Equipamentos	620.000,00		
4.2.4.7.1.08.00.00.00.00	TRANSFERÊNCIA DE CONVÊNIO - AGRICULTURA	940.000,00		
4.2.4.7.1.08.01.00.00.00	Convênio Aquisição de Equipamentos	940.000,00		
4.2.4.7.1.09.00.00.00.00	TRANSFERÊNCIA DE CONVÊNIO - MIN. CIDADES	98.200,00		
4.2.4.7.1.09.01.00.00.00	Convênio Pavimentação de Vias Públicas	98.200,00		
4.2.4.7.1.10.00.00.00.00	TRANSF. CONVÊNIO MINISTÉRIO CIENCIA E TECNOLOGI	100.000,00		
4.2.4.7.1.10.01.00.00.00	Convênio Aquisição de Equipamentos de Informática	100.000,00		
4.2.4.7.1.11.00.00.00.00	TRANSF. CONVÊNIO MINISTÉRIO DOS ESPORTES	390.000,00		
4.2.4.7.1.11.01.00.00.00	Convênio Reforma Estádio Municipal/Quadra Poliesp.	390.000,00		
4.2.4.7.1.12.00.00.00.00	TRANSFERENCIA DE CONVÊNIO - PESCA E AQUICULTUR	250.000,00		
4.2.4.7.1.12.01.00.00.00	Convênio Adequação de Edificação para Frigorífico	250.000,00		
4.2.4.7.1.13.00.00.00.00	TRANSFERÊNCIAS DE CONVÊNIO - TURISMO	197.500,00		
4.2.4.7.1.13.01.00.00.00	Convênio Construção de Mirante/Calçamento/Paviment	197.500,00		
4.2.4.7.1.99.00.00.00.00	OUTRAS TRANSFERÊNCIAS DE CONVÊNIO DA UNIÃO	2.000,00		
4.2.4.7.1.99.01.00.00.00	Outros Convênios da União	2.000,00		
4.2.4.7.2.00.00.00.00.00	Transf. Conv. dos Estados, Distr. Fed. e suas Entid.	1.366.000,00		
4.2.4.7.2.01.00.00.00.00	TRANSFERÊNCIA DE CONVÊNIO - SUS	1.000,00		
4.2.4.7.2.01.99.00.00.00	Outros Convênios do Estado - SUS	1.000,00		
4.2.4.7.2.02.00.00.00.00	TRANSFERÊNCIAS DE CONVÊNIO DO ESTADO - EDUCAÇ	1.105.000,00		
4.2.4.7.2.02.01.00.00.00	TRANSFERÊNCIAS DE CONVÊNIO DO ESTADO	1.105.000,00		
4.2.4.7.2.02.01.02.00.00	Convênio Construção de Escola e Quadra	1.105.000,00		
4.2.4.7.2.05.00.00.00.00	TRANSFERENCIAS DE CONVENIOS - SEP	100.000,00		
4.2.4.7.2.05.01.00.00.00	Convênio Recapeamento Asfáltico	100.000,00		
4.2.4.7.2.06.01.00.00.00	TRANSFERÊNCIA DE CONVÊNIO - SECR CASA CIVIL	160.000,00		
4.2.4.7.2.07.00.00.00.00	Convênio Construção de Ponte	160.000,00		
				-2.172.700,00
4.9.0.0.0.00.00.00.00.00	DEDUÇÕES DE RECEITAS		-2.172.700,00	
4.9.7.0.0.00.00.00.00.00	DEDUÇÕES DA RECEITA CORRENTE		-2.172.700,00	
4.9.7.2.0.00.00.00.00.00	DEDUÇÕES DA RECEITA CORRENTE			
4.9.7.2.1.00.00.00.00.00	DEDUÇÃO DAS RECEITAS DE TRANSFERÊNCIAS DA UNIÃO	-935.580,00		
4.9.7.2.1.01.00.00.00.00	Dedução de receita p/ Formação FUNDEB - FPM	-925.000,00		
4.9.7.2.1.01.02.00.00.00	Dedução da Receita para formação de FUNDEB - ITR	-2.580,00		
4.9.7.2.1.01.05.00.00.00	Ded da Rec p/ Form do FUNDEB-ICMS LC 87/98	-8.000,00		
4.9.7.2.1.99.00.00.00.00	DEDUÇÕES DA RECEITA CORRENTE	-1.237.120,00		
4.9.7.2.2.00.00.00.00.00	DEDUÇÕES DAS RECEITAS DE TRANSF DOS ESTADOS	-1.237.120,00		
4.9.7.2.2.01.00.00.00.00	Dedução de Receita p/ Formação do FUNDEB - ICMS	-1.189.000,00		
4.9.7.2.2.01.01.00.00.00	Dedução da Receita p/ Formação do FUNDEB - IPVA	-38.080,00		
4.9.7.2.2.01.02.00.00.00	Dedução da Receita p/ Formação do FUNDEB - IPI Exp	-10.040,00		
4.9.7.2.2.01.04.00.00.00				
			Subtotal:	18.770.370,00
			Total Geral:	18.770.370,00

**SAO PAULO**  
**PREFEITURA MUNICIPAL DE NATIVIDADE DA SERRA**  
Resumo Geral da Despesa (Consolidação) - Anexo 2 - Consolidada

Município: NATIVIDADE DA SERRA

Código	Especificação	Desdobramento	Elemento	Categoria econômica
				13.815.471,00
3.0.00.00.00.00.00.00	DESPESAS CORRENTES		6.699.834,00	
3.1.00.00.00.00.00.00	PESSOAL E ENCARGOS SOCIAIS		6.699.834,00	
3.1.90.00.00.00.00.00	Aplicacoes Diretas		47.601,00	
3.1.90.01.00.00.00.00	Aposentadorias e Reformas		135.000,00	
3.1.90.01.00.00.00.00	Aposentadorias e Reformas -Trans.Cor.Púb		95.000,00	
3.1.90.03.00.00.00.00	Pensoes		4.962.707,00	
3.1.90.11.00.00.00.00	Vencimentos e Vantagens Fixas - Pessoal Civil		1.448.526,00	
3.1.90.13.00.00.00.00	Obrigacoes Patronais		6.000,00	
3.1.90.91.00.00.00.00	Sentencas Judiciais		4.000,00	
3.1.90.94.00.00.00.00	Indenizacoes Restituicoes Trabalhistas	4.000,00		
3.1.90.94.01.00.00.00	Indenizações Trabalhistas - Ativo - Pessoal Civil		7.115.637,00	
3.3.00.00.00.00.00.00	OUTRAS DESPESAS CORRENTES		188.900,00	
3.3.50.00.00.00.00.00	Transferencias a Instituicoes Privadas sem Fins Lu		188.900,00	
3.3.50.43.00.00.00.00	Subvencoes Sociais		6.926.737,00	
3.3.90.00.00.00.00.00	Aplicacoes Diretas		33.900,00	
3.3.90.14.00.00.00.00	Diarias - Pessoal Civil		40.000,00	
3.3.90.18.00.00.00.00	Auxilio Financeiro a Estudantes		1.900.276,00	
3.3.90.30.00.00.00.00	Material de Consumo		862.992,00	
3.3.90.32.00.00.00.00	Material,Bem ou Serviço para Distribuição Gratuita		2.463,00	
3.3.90.33.00.00.00.00	Passagens e Despesas com Locomocao		99.620,00	
3.3.90.35.00.00.00.00	Servicos de Consultoria		1.865.051,00	
3.3.90.36.00.00.00.00	Outros Servicos de Terceiros - Pessoa Fisica		1.900.790,00	
3.3.90.39.00.00.00.00	Outros Servicos de Terceiros - Pessoa Jurídica		123.625,00	
3.3.90.47.00.00.00.00	Obrigacoes Tributarias e Contributivas		92.000,00	
3.3.90.91.00.00.00.00	Sentencas Judiciais		1.000,00	
3.3.90.92.00.00.00.00	Despesas de Exercicios Anteriores		5.000,00	
3.3.90.93.00.00.00.00	Indenizacoes e Restituicoes			
				4.559.765,00
4.0.00.00.00.00.00.00	DESPESAS DE CAPITAL		4.335.765,00	
4.4.00.00.00.00.00.00	INVESTIMENTOS		4.335.765,00	
4.4.90.00.00.00.00.00	Aplicacoes Diretas		2.398.075,00	
4.4.90.51.00.00.00.00	Obras e Instalacoes		1.828.690,00	
4.4.90.52.00.00.00.00	Equipamentos e Material Permanente		3.000,00	
4.4.90.61.00.00.00.00	Aquisicao de Imoveis		5.000,00	
4.4.90.61.00.00.00.00	Sentencas Judiciais		224.000,00	
4.6.00.00.00.00.00.00	AMORTIZACAO DA DIVIDA		224.000,00	
4.6.90.00.00.00.00.00	Aplicacoes Diretas		224.000,00	
4.6.90.71.00.00.00.00	Principal da Divida Contratual Resgatado			
				395.134,00
9.0.00.00.00.00.00.00	RESERVA DE CONTINGENCIA		395.134,00	
9.9.00.00.00.00.00.00	RESERVA DE CONTINGENCIA		395.134,00	
9.9.99.00.00.00.00.00	RESERVA DE CONTINGENCIA		395.134,00	
9.9.99.99.00.00.00.00	Reserva de Contingencia	395.134,00		
9.9.99.99.00.00.00.00	Reserva de Contingencia			
			Subtotal:	18.770.370,00
			Total Geral:	18.770.370,00

## SAO PAULO

## PREFEITURA MUNICIPAL DE NATIVIDADE DA SERRA

Quadro das Dotações por Órgão do Governo e da Administração - Consolidada

Município: NATIVIDADE DA SERRA

Entidade: PREFEITURA MUNICIPAL DE NATIVIDADE DA SERRA

Especificação	Despesas Correntes	Despesas de Capital	Total
GABINETE DO PREFEITO	298.430,00	1.000,00	299.430,00
GABINETE DO PREFEITO	280.800,00	1.000,00	281.800,00
JUNTA DO SERVIÇO MILITAR	17.630,00		17.630,00
SERVIÇO DE ADMINISTRAÇÃO	1.335.385,00	125.000,00	1.460.385,00
SETOR DE ADMINISTRAÇÃO GERAL	942.760,00	125.000,00	1.067.760,00
SETOR DE ASSISTÊNCIA E PREVIDÊNCIA	392.625,00		392.625,00
SERVIÇOS DE FINANÇAS	434.200,00	231.500,00	665.700,00
SETOR DE FINANÇAS	434.200,00	7.500,00	441.700,00
SETOR DA DÍVIDA PÚBLICA		224.000,00	224.000,00
SERVIÇOS DE EDUCAÇÃO	4.312.347,00	1.246.190,00	5.558.537,00
SETOR DE ENSINO FUNDAMENTAL	1.576.075,00	1.136.190,00	2.712.265,00
SETOR DO FUNDEB	2.238.600,00	105.000,00	2.343.600,00
SETOR DE ENSINO INFANTIL	26.400,00		26.400,00
SETOR DE ENSINO ESPECIAL	18.240,00		18.240,00
SETOR DE MERENDA ESCOLAR	453.032,00	5.000,00	458.032,00
SERVIÇOS DE SAÚDE	3.041.395,00	34.000,00	3.075.395,00
FUNDO MUNICIPAL DE SAÚDE	2.653.295,00	34.000,00	2.687.295,00
SETOR DE SANEAMENTO E PROTEÇÃO AO MEIO AMBIENTE	388.100,00		388.100,00
SERVIÇOS DE PROMOÇÃO SOCIAL	327.050,00	9.000,00	336.050,00
FUNDO MUNICIPAL DE SOLIDARIEDADE	2.000,00		2.000,00
FUNDO MUNICIPAL DE ASSISTÊNCIA SOCIAL	210.900,00	1.000,00	211.900,00
FUNDO MUNICIPAL DOS DIREITOS DA CRIANÇA	29.700,00		29.700,00
CENTRO DE REFERÊNCIA DE ASSISTÊNCIA SOCIAL	84.450,00	8.000,00	92.450,00
SERVIÇOS DE ESTRADAS E RODAGEM	1.056.950,00	844.510,00	1.901.460,00
S.E.R.M.	1.056.950,00	844.510,00	1.901.460,00
SERVIÇOS MUNICIPAIS	1.952.500,00	334.065,00	2.286.565,00
SETOR DE SERVIÇOS URBANOS	1.952.500,00	334.065,00	2.286.565,00
SERVIÇOS DE ESPORTE E RECREAÇÃO	115.200,00	405.000,00	520.200,00
SETOR DE ESPORTES COMUNITÁRIOS	115.200,00	405.000,00	520.200,00
SERVIÇOS DE CULTURA E TURISMO	176.200,00	100.500,00	276.700,00
SETOR DE CULTURA	168.000,00	100.500,00	268.500,00
SETOR DE TURISMO	7.200,00		7.200,00
SERVIÇOS DE AGRICULTURA	268.215,00	1.219.000,00	1.487.215,00
SETOR DE ABASTECIMENTO E EXTENSÃO RURAL	268.215,00	1.219.000,00	1.487.215,00
RESEVA DE CONTINGÊNCIA		395.134,00	395.134,00
RESERVA DE CONTINGÊNCIA		395.134,00	395.134,00
Subtotal:	13.317.872,00	4.944.899,00	18.262.771,00
Total Entidade:	13.317.872,00	4.944.899,00	18.262.771,00

**SAO PAULO**  
**PREFEITURA MUNICIPAL DE NATIVIDADE DA SERRA**  
 Quadro das Dotações por Órgão do Governo e da Administração - Consolidada

Município: NATIVIDADE DA SERRA

Entidade: CÂMARA MUNICIPAL DE NATIVIDADE DA SERRA

Especificação	Despesas Correntes	Despesas de Capital	Total
PODER LEGISLATIVO	497.599,00	10.000,00	507.599,00
CÂMARA MUNICIPAL	497.599,00	10.000,00	507.599,00
Subtotal:	497.599,00	10.000,00	507.599,00
Total Entidade:	497.599,00	10.000,00	507.599,00
Total Geral:	13.815.471,00	4.954.899,00	18.770.370,00



## SAO PAULO

## PREFEITURA MUNICIPAL DE NATIVIDADE DA SERRA

Natureza da Despesa segundo a categoria econômica - Anexo 2 - Consolidada

Município: NATIVIDADE DA SERRA

Órgão: 01 GABINETE DO PREFEITO

Unidade: 01 GABINETE DO PREFEITO

Código	Especificação	Desdobramento	Elemento	Categoria Econômica
				280.800,00
3.0.00.00.00.00.00.00	DESPESAS CORRENTES			
3.1.00.00.00.00.00.00	PESSOAL E ENCARGOS SOCIAIS		187.500,00	
3.1.90.00.00.00.00.00	Aplicacoes Diretas		187.500,00	
3.1.90.11.00.00.00.00	Vencimentos e Vantagens Fixas - Pessoal Civil		150.000,00	
3.1.90.13.00.00.00.00	Obrigações Patronais		37.500,00	
3.3.00.00.00.00.00.00	OUTRAS DESPESAS CORRENTES		93.300,00	
3.3.90.00.00.00.00.00	Aplicacoes Diretas		800,00	
3.3.90.14.00.00.00.00	Diárias - Pessoal Civil		4.500,00	
3.3.90.30.00.00.00.00	Material de Consumo		56.000,00	
3.3.90.35.00.00.00.00	Serviços de Consultoria		10.000,00	
3.3.90.36.00.00.00.00	Outros Serviços de Terceiros - Pessoa Física		22.000,00	
3.3.90.39.00.00.00.00	Outros Serviços de Terceiros - Pessoa Jurídica			1.000,00
4.0.00.00.00.00.00.00	DESPESAS DE CAPITAL		1.000,00	
4.4.00.00.00.00.00.00	INVESTIMENTOS		1.000,00	
4.4.90.00.00.00.00.00	Aplicacoes Diretas		1.000,00	
4.4.90.52.00.00.00.00	Equipamentos e Material Permanente			
		<b>Total da Unidade:</b>		<b>281.800,00</b>

**SAO PAULO**

**PREFEITURA MUNICIPAL DE NATIVIDADE DA SERRA**

Programa de Trabalho Por Órgão e Unidade Orçamentária - Anexo 6 - Consolidada

Município: NATIVIDADE DA SERRA

**Betha Sistemas**  
Exercício de 2011

Órgão: 01 - GABINETE DO PREFEITO		Operações Especiais		Total	
Código	Especificação	Projetos	Atividades	Projetos	Atividades
04	Administração	1.000,00	280.800,00	1.000,00	280.800,00
04.121	Planejamento e Orçamento	1.000,00	280.800,00	1.000,00	280.800,00
04.121.0002	PROMOÇÃO DE GESTÕES ADM. E DE RECURSOS HUMANOS	1.000,00	280.800,00	1.000,00	280.800,00
04.121.0002.1.001	MÓVEIS E EQUIPAMENTOS DESTINADOS AO INCREMENTO DE ATEND. DO GABINE	1.000,00	280.800,00	1.000,00	280.800,00
04.121.0002.2.001	MANUTENÇÃO DAS AÇÕES ADMINISTRATIVAS DO GABINETE DO PREFEITO	1.000,00	280.800,00	1.000,00	280.800,00
Total da Unidade:		1.000,00	280.800,00	1.000,00	280.800,00

SAO PAULO

## PREFEITURA MUNICIPAL DE NATIVIDADE DA SERRA

Natureza da Despesa segundo a categoria econômica - Anexo 2 - Consolidada

Município: NATIVIDADE DA SERRA

Órgão: 01 GABINETE DO PREFEITO

Unidade: 02 JUNTA DO SERVIÇO MILITAR

Código	Especificação	Desdobramento	Elemento	Categoria Econômica
				17.630,00
3.0.00.00.00.00.00.00	DESPESAS CORRENTES		17.630,00	
3.1.00.00.00.00.00.00	PESSOAL E ENCARGOS SOCIAIS		17.630,00	
3.1.90.00.00.00.00.00	Aplicacoes Diretas		14.190,00	
3.1.90.11.00.00.00.00	Vencimentos e Vantagens Fixas - Pessoal Civil		3.440,00	
3.1.90.13.00.00.00.00	Obrigacoes Patronais			
		<b>Total da Unidade:</b>		17.630,00
		<b>Total do Órgão:</b>		299.430,00

SAO PAULO

**PREFEITURA MUNICIPAL DE NATIVIDADE DA SERRA**

Programa de Trabalho Por Órgão e Unidade Orçamentária - Anexo 6 - Consolidada

Município: NATIVIDADE DA SERRA

Beiba Sistemas

Exercício de 2011

Órgão: 01 - GABINETE DO PREFEITO

Unidades: 02 - JUNTA DO SERVIÇO MILITAR

Código	Especificação	Operações Especiais	Projetos	Atividades	Total
05	Defesa Nacional			17.630,00	17.630,00
05.153	Defesa Terrestre			17.630,00	17.630,00
05.153.0002	PROMOÇÃO DE GESTÕES ADM. E DE RECURSOS HUMANOS			17.630,00	17.630,00
05.153.0002.2.002	MANUTENÇÃO DAS AÇÕES DE DEFESA E SEGURANÇA		0,00	17.630,00	17.630,00
	Total da Unidade:		1.000,00	298.430,00	299.430,00
	Total do Órgão:				

SAO PAULO

## PREFEITURA MUNICIPAL DE NATIVIDADE DA SERRA

Natureza da Despesa segundo a categoria econômica - Anexo 2 - Consolidada

Município: NATIVIDADE DA SERRA

Órgão: 02 SERVIÇO DE ADMINISTRAÇÃO

Unidade: 01 SETOR DE ADMINISTRAÇÃO GERAL

Código	Especificação	Desdobramento	Elemento	Categoria Econômica
3.0.00.00.00.00.00.00	DESPESAS CORRENTES			942.760,00
3.1.00.00.00.00.00.00	PESSOAL E ENCARGOS SOCIAIS		453.760,00	
3.1.90.00.00.00.00.00	Aplicações Diretas		453.760,00	
3.1.90.11.00.00.00.00	Vencimentos e Vantagens Fixas - Pessoal Civil		344.000,00	
3.1.90.13.00.00.00.00	Obrigações Patronais		99.760,00	
3.1.90.91.00.00.00.00	Sentenças Judiciais		6.000,00	
3.1.90.94.00.00.00.00	Indenizações Restituições Trabalhistas		4.000,00	
3.1.90.94.01.00.00.00	Indenizações Trabalhistas - Ativo - Pessoal Civil	4.000,00		
3.3.00.00.00.00.00.00	OUTRAS DESPESAS CORRENTES		489.000,00	
3.3.90.00.00.00.00.00	Aplicações Diretas		489.000,00	
3.3.90.14.00.00.00.00	Diárias - Pessoal Civil		15.000,00	
3.3.90.18.00.00.00.00	Auxílio Financeiro a Estudantes		40.000,00	
3.3.90.30.00.00.00.00	Material de Consumo		32.000,00	
3.3.90.36.00.00.00.00	Outros Serviços de Terceiros - Pessoa Física		59.000,00	
3.3.90.39.00.00.00.00	Outros Serviços de Terceiros - Pessoa Jurídica		245.000,00	
3.3.90.91.00.00.00.00	Sentenças Judiciais		92.000,00	
3.3.90.92.00.00.00.00	Despesas de Exercícios Anteriores		1.000,00	
3.3.90.93.00.00.00.00	Indenizações e Restituições		5.000,00	
4.0.00.00.00.00.00.00	DESPESAS DE CAPITAL			125.000,00
4.4.00.00.00.00.00.00	INVESTIMENTOS		125.000,00	
4.4.90.00.00.00.00.00	Aplicações Diretas		125.000,00	
4.4.90.52.00.00.00.00	Equipamentos e Material Permanente		116.000,00	
4.4.90.61.00.00.00.00	Aquisição de Imóveis		3.000,00	
4.4.90.91.00.00.00.00	Sentenças Judiciais		6.000,00	
			<b>Total da Unidade:</b>	<b>1.067.760,00</b>

**SÃO PAULO**  
**PREFEITURA MUNICIPAL DE NATIVIDADE DA SERRA**  
Programa de Trabalho Por Órgão e Unidade Orçamentária - Anexo 6 - Consolidada  
Município: NATIVIDADE DA SERRA

Órgão: 02 - SERVIÇO DE ADMINISTRAÇÃO	Unidades: 01 - SETOR DE ADMINISTRAÇÃO GERAL	Operações Especiais	Projetos	Atividades	Total
Código	Especificação				
04	Administração	114.000,00	119.000,00	834.760,00	1.067.760,00
04.121	Planejamento e Orçamento	114.000,00	119.000,00	834.760,00	1.067.760,00
04.121.0002	PROMOÇÃO DE GESTÕES ADM. E DE RECURSOS HUMANOS	114.000,00	119.000,00	834.760,00	1.067.760,00
04.121.0002.0.001	OPERAÇÕES ESPECIAIS	114.000,00	116.000,00		114.000,00
04.121.0002.1.002	MÓVEIS, EQUIPAMENTOS E MATERIAIS PARA ADMINISTRAÇÃO GERAL		3.000,00		116.000,00
04.121.0002.1.003	AQUISIÇÃO DE IMÓVEIS E DESAPROPRIAÇÕES				3.000,00
04.121.0002.2.003	MANUTENÇÃO DE GESTÕES ADMINISTRATIVAS E RECURSOS HUMANOS				834.760,00
	Total da Unidade:	114.000,00	119.000,00	834.760,00	1.067.760,00

SAO PAULO

## PREFEITURA MUNICIPAL DE NATIVIDADE DA SERRA

Natureza da Despesa segundo a categoria econômica - Anexo 2 - Consolidada

Município: NATIVIDADE DA SERRA

Órgão: 02 SERVIÇO DE ADMINISTRAÇÃO

Unidade: 02 SETOR DE ASSISTÊNCIA E PREVIDÊNCIA

Código	Especificação	Descobrimento	Elemento	Categoria Econômica
3.0.00.00.00.00.00.00	DESPESAS CORRENTES			392.625,00
3.1.00.00.00.00.00.00	PESSOAL E ENCARGOS SOCIAIS		269.000,00	
3.1.90.00.00.00.00.00	Aplicacoes Diretas		269.000,00	
3.1.90.01.00.00.00.00	Aposentadorias e Reformas -Trans. Con.Púb		135.000,00	
3.1.90.03.00.00.00.00	Pensoes		95.000,00	
3.1.90.13.00.00.00.00	Obrigacoes Patronais		39.000,00	
3.3.00.00.00.00.00.00	OUTRAS DESPESAS CORRENTES		123.625,00	
3.3.90.00.00.00.00.00	Aplicacoes Diretas		123.625,00	
3.3.90.47.00.00.00.00	Obrigacoes Tributarias e Contributivas		123.625,00	
			<b>Total da Unidade:</b>	392.625,00
			<b>Total do Órgão:</b>	1.460.385,00

**SÃO PAULO**

**PREFEITURA MUNICIPAL DE NATIVIDADE DA SERRA**

Programa de Trabalho Por Órgão e Unidade Orçamentária - Anexo 6 - Consolidada

Município: NATIVIDADE DA SERRA

**Betha Sistemas**  
Exercício de 2011

Órgão: 02 - SERVIÇO DE ADMINISTRAÇÃO		Unidades: 02 - SETOR DE ASSISTÊNCIA E PREVIDÊNCIA			
Código	Especificação	Operações Especiais	Projetos	Atividades	Total
04	Administração	392.625,00			392.625,00
04.121	Planejamento e Orçamento	392.625,00			392.625,00
04.121.0002	PROMOÇÃO DE GESTÕES ADM. E DE RECURSOS HUMANOS	392.625,00			392.625,00
04.121.0002.0.002	OPERAÇÕES ESPECIAIS	392.625,00	0,00	0,00	392.625,00
	<b>Total da Unidade:</b>	<b>506.625,00</b>	<b>119.000,00</b>	<b>634.760,00</b>	<b>1.460.385,00</b>
	<b>Total do Órgão:</b>				



SAO PAULO

## PREFEITURA MUNICIPAL DE NATIVIDADE DA SERRA

Natureza da Despesa segundo a categoria econômica - Anexo 2 - Consolidada

Município: NATIVIDADE DA SERRA

Órgão: 03 SERVIÇOS DE FINANÇAS

Unidade: 01 SETOR DE FINANÇAS

Código	Especificação	Desdobramento	Elemento	Categoria Econômica
				434.200,00
3.0.00.00.00.00.00.00	DESPESAS CORRENTES		361.200,00	
3.1.00.00.00.00.00.00	PESSOAL E ENCARGOS SOCIAIS		361.200,00	
3.1.90.00.00.00.00.00	Aplicacoes Diretas		280.000,00	
3.1.90.11.00.00.00.00	Vencimentos e Vantagens Fixas - Pessoal Civil		81.200,00	
3.1.90.13.00.00.00.00	Obrigações Patronais		73.000,00	
3.3.00.00.00.00.00.00	OUTRAS DESPESAS CORRENTES		73.000,00	
3.3.90.00.00.00.00.00	Aplicacoes Diretas		1.500,00	
3.3.90.14.00.00.00.00	Diárias - Pessoal Civil		4.000,00	
3.3.90.30.00.00.00.00	Material de Consumo		42.000,00	
3.3.90.35.00.00.00.00	Serviços de Consultoria		1.500,00	
3.3.90.36.00.00.00.00	Outros Serviços de Terceiros - Pessoa Física		24.000,00	
3.3.90.39.00.00.00.00	Outros Serviços de Terceiros - Pessoa Jurídica			7.500,00
4.0.00.00.00.00.00.00	DESPESAS DE CAPITAL		7.500,00	
4.4.00.00.00.00.00.00	INVESTIMENTOS		7.500,00	
4.4.90.00.00.00.00.00	Aplicacoes Diretas		7.500,00	
4.4.90.52.00.00.00.00	Equipamentos e Material Permanente			
		<b>Total da Unidade:</b>		<b>441.700,00</b>

**SAO PAULO**  
**PREFEITURA MUNICIPAL DE NATIVIDADE DA SERRA**  
Programa de Trabalho Por Órgão e Unidade Orçamentária - Anexo 6 - Consolidada  
Município: NATIVIDADE DA SERRA

Órgão: 03 - SERVIÇOS DE FINANÇAS	Unidades: 01 - SETOR DE FINANÇAS	Operações Especiais	Projetos	Atividades	Total
Código	Especificação				
04	Administração		7.500,00	434.200,00	441.700,00
04.123	Administração Financeira		7.500,00	434.200,00	441.700,00
04.123.0003	PROGRAMAS DE INCREM. DA GESTÃO FAZENDÁRIA E DE FIN		7.500,00	434.200,00	441.700,00
04.123.0003.1.004	MÓVEIS, EQUIPAMENTOS E MATERIAIS PARA ADMINISTRAÇÃO FINANCEIRA		7.500,00		7.500,00
04.123.0003.2.004	MANUTENÇÃO DOS PROGRAMAS DA GESTÃO FAZENDÁRIA E DE FINANÇAS	0,00		434.200,00	434.200,00
	<b>Total da Unidade:</b>		<b>7.500,00</b>	<b>434.200,00</b>	<b>441.700,00</b>

SAO PAULO

## PREFEITURA MUNICIPAL DE NATIVIDADE DA SERRA

Natureza da Despesa segundo a categoria econômica - Anexo 2 - Consolidada

Município: NATIVIDADE DA SERRA

Órgão: 03 SERVIÇOS DE FINANÇAS

Unidade: 02 SETOR DA DÍVIDA PÚBLICA

Código	Especificação	Desdobramento	Elemento	Categoria Econômica
				224.000,00
4.0.00.00.00.00.00.00	DESPESAS DE CAPITAL		224.000,00	
4.6.00.00.00.00.00.00	AMORTIZACAO DA DIVIDA		224.000,00	
4.6.90.00.00.00.00.00	Aplicacoes Diretas		224.000,00	
4.6.90.71.00.00.00.00	Principal da Divida Contratual Resgatado			
		<b>Total da Unidade:</b>		224.000,00
		<b>Total do Órgão:</b>		665.700,00

**SAO PAULO**  
**PREFEITURA MUNICIPAL DE NATIVIDADE DA SERRA**  
 Programa de Trabalho Por Órgão e Unidade Orçamentária - Anexo 6 - Consolidada  
 Município: NATIVIDADE DA SERRA

Órgão: 03 - SERVIÇOS DE FINANÇAS	Unidades: 02 - SETOR DA DÍVIDA PÚBLICA	Operações Especiais	Projetos	Atividades	Total
Código	Especificação				
04	Administração	224.000,00			224.000,00
04.123	Administração Financeira	224.000,00			224.000,00
04.123.0003	PROGRAMAS DE INCREM. DA GESTÃO FAZENDÁRIA E DE FIN	224.000,00			224.000,00
04.123.0003.0.003	OPERAÇÕES ESPECIAIS	224.000,00	0,00	0,00	224.000,00
	Total da Unidade:	224.000,00	7.500,00	434.200,00	665.700,00
	Total do Órgão:	224.000,00			

SAO PAULO

## PREFEITURA MUNICIPAL DE NATIVIDADE DA SERRA

Natureza da Despesa segundo a categoria econômica - Anexo 2 - Consolidada

Município: NATIVIDADE DA SERRA

Órgão: 04 SERVIÇOS DE EDUCAÇÃO

Unidade: 01 SETOR DE ENSINO FUNDAMENTAL

Código	Especificação	Desdobramento	Elemento	Categoria Econômica
				1.578.075,00
3.0.00.00.00.00.00.00	DESPESAS CORRENTES		405.300,00	
3.1.00.00.00.00.00.00	PESSOAL E ENCARGOS SOCIAIS		405.300,00	
3.1.90.00.00.00.00.00	Aplicacoes Diretas		300.000,00	
3.1.90.11.00.00.00.00	Vencimentos e Vantagens Fixas - Pessoal Civil		105.300,00	
3.1.90.13.00.00.00.00	Obrigações Patronais		1.170.775,00	
3.3.00.00.00.00.00.00	OUTRAS DESPESAS CORRENTES		1.170.775,00	
3.3.90.00.00.00.00.00	Aplicacoes Diretas		1.200,00	
3.3.90.14.00.00.00.00	Diárias - Pessoal Civil		214.075,00	
3.3.90.30.00.00.00.00	Material de Consumo		10.000,00	
3.3.90.32.00.00.00.00	Material, Bem ou Serviço para Distribuição Gratuita		624.450,00	
3.3.90.36.00.00.00.00	Outros Serviços de Terceiros - Pessoa Física		321.050,00	
3.3.90.39.00.00.00.00	Outros Serviços de Terceiros - Pessoa Jurídica			1.136.190,00
4.0.00.00.00.00.00.00	DESPESAS DE CAPITAL		1.136.190,00	
4.4.00.00.00.00.00.00	INVESTIMENTOS		1.136.190,00	
4.4.90.00.00.00.00.00	Aplicacoes Diretas		1.107.000,00	
4.4.90.51.00.00.00.00	Obras e Instalações		29.190,00	
4.4.90.52.00.00.00.00	Equipamentos e Material Permanente			
		<b>Total da Unidade:</b>		<b>2.712.265,00</b>

**SAO PAULO**  
**PREFEITURA MUNICIPAL DE NATIVIDADE DA SERRA**  
Programa de Trabalho Por Órgão e Unidade Orçamentária - Anexo 8 - Consolidada  
Município: NATIVIDADE DA SERRA

Órgão: 04 - SERVIÇOS DE EDUCAÇÃO		Operações Especiais	Projetos	Atividades	Total
Unidades: 01 - SETOR DE ENSINO FUNDAMENTAL					
Código	Especificação				
12	Educação		1.136.190,00	1.576.075,00	2.712.265,00
12.361	Ensino Fundamental - Recursos MDE		1.136.190,00	1.576.075,00	2.712.265,00
12.361.0005	GESTÕES P/ DESEN. HUMANO NAS ÁREAS DE EDUCAÇÃO		1.136.190,00	1.576.075,00	2.712.265,00
12.361.0005.1.005	OBRAS, REFORMAS E ADAPTAÇÕES DE INTERESSE DO DESENVOLVIMENTO DO E		1.107.000,00		1.107.000,00
12.361.0005.1.006	MÓVEIS E EQUIPAMENTOS DESTINADOS AO DESENVOLVIMENTO DO ENSINO FUND		29.190,00	729.475,00	29.190,00
12.361.0005.2.005	MANUTENÇÃO DE GESTÕES PARA O DESENVOLVIMENTO DE ENSINO FUNDAMEN			846.600,00	729.475,00
12.361.0005.2.006	TRANSPORTE DE ALUNOS - ENSINO FUNDAMENTAL		1.136.190,00	1.576.075,00	846.600,00
		Total da Unidade:	1.136.190,00	1.576.075,00	2.712.265,00

SAO PAULO

## PREFEITURA MUNICIPAL DE NATIVIDADE DA SERRA

Natureza da Despesa segundo a categoria econômica - Anexo 2 - Consolidada

Município: NATIVIDADE DA SERRA

Órgão: 04 SERVIÇOS DE EDUCAÇÃO

Unidade: 02 SETOR DO FUNDEB

Código	Especificação	Desdobramento	Elemento	Categoria Econômica
				2.238.600,00
3.0.00.00.00.00.00.00	DESPESAS CORRENTES		1.591.600,00	
3.1.00.00.00.00.00.00	PESSOAL E ENCARGOS SOCIAIS		1.591.600,00	
3.1.90.00.00.00.00.00	Aplicacoes Diretas		1.239.000,00	
3.1.90.11.00.00.00.00	Vencimentos e Vantagens Fixas - Pessoal Civil		352.600,00	
3.1.90.13.00.00.00.00	Obrigações Patronais		847.000,00	
3.3.00.00.00.00.00.00	OUTRAS DESPESAS CORRENTES		647.000,00	
3.3.90.00.00.00.00.00	Aplicacoes Diretas		4.600,00	
3.3.90.14.00.00.00.00	Dias de Pessoal Civil		148.200,00	
3.3.90.30.00.00.00.00	Material de Consumo		47.500,00	
3.3.90.32.00.00.00.00	Material, Bem ou Serviço para Distribuição Gratuita		252.000,00	
3.3.90.36.00.00.00.00	Outros Serviços de Terceiros - Pessoa Física		194.700,00	
3.3.90.39.00.00.00.00	Outros Serviços de Terceiros - Pessoa Jurídica			105.000,00
4.0.00.00.00.00.00.00	DESPESAS DE CAPITAL		105.000,00	
4.4.00.00.00.00.00.00	INVESTIMENTOS		105.000,00	
4.4.90.00.00.00.00.00	Aplicacoes Diretas		5.000,00	
4.4.90.51.00.00.00.00	Obras e Instalações		100.000,00	
4.4.90.52.00.00.00.00	Equipamentos e Material Permanente			
		<b>Total da Unidade:</b>		<b>2.343.600,00</b>

**SÃO PAULO**  
**PREFEITURA MUNICIPAL DE NATIVIDADE DA SERRA**  
 Programa de Trabalho Por Órgão e Unidade Orçamentária - Anexo B - Consolidada  
 Município: NATIVIDADE DA SERRA

Órgão: 04 - SERVIÇOS DE EDUCAÇÃO		Unidades: 02 - SETOR DO FUNDEB		Operações Especiais	Projetos	Atividades	Total
Código	Especificação						
12	Educação						
12.361	Ensino Fundamental - Recursos MDE				105.000,00	2.238.600,00	2.343.600,00
12.361.0005	GESTÕES P/ DESEN. HUMANO NAS ÁREAS DE EDUCAÇÃO				105.000,00	2.238.600,00	2.343.600,00
12.361.0005.1.007	OBRAS, REFORMAS E ADAPTAÇÕES DE INTERESSE DO DESENVOLVIMENTO DO E				105.000,00	2.238.600,00	2.343.600,00
12.361.0005.1.008	MÓVEIS E EQUIPAMENTOS DESTINADOS AO DESENVOLVIMENTO DO ENSINO BA				5.000,00	5.000,00	5.000,00
12.361.0005.2.007	MANUTENÇÃO DE GESTÕES PARA O DESENVOLVIMENTO NA ÁREA DE ENSINO BA				100.000,00	1.559.000,00	1.559.000,00
12.361.0005.2.008	MANUTENÇÃO DE GESTÕES PARA O DESENVOLVIMENTO NA ÁREA DE ENSINO BA					383.400,00	383.400,00
12.361.0005.2.008	TRANSPORTE DE ALUNOS - FUNDEB 40%					316.200,00	316.200,00
					105.000,00	2.238.600,00	2.343.600,00

Total da Unidade:



SAO PAULO

## PREFEITURA MUNICIPAL DE NATIVIDADE DA SERRA

Natureza da Despesa segundo a categoria econômica - Anexo 2 - Consolidada

Município: NATIVIDADE DA SERRA

Órgão: 04 SERVIÇOS DE EDUCAÇÃO

Unidade: 03 SETOR DE ENSINO INFANTIL

Código	Especificação	Desdobramento	Elemento	Categoria Econômica
3.0.00.00.00.00.00.00	DESPESAS CORRENTES		15.400,00	26.400,00
3.1.00.00.00.00.00.00	PESSOAL E ENCARGOS SOCIAIS		15.400,00	
3.1.90.00.00.00.00.00	Aplicacoes Diretas		12.000,00	
3.1.90.11.00.00.00.00	Vencimentos e Vantagens Fixas - Pessoal Civil		3.400,00	
3.1.90.13.00.00.00.00	Obrigacoes Patronais		11.000,00	
3.3.00.00.00.00.00.00	OUTRAS DESPESAS CORRENTES		11.000,00	
3.3.90.00.00.00.00.00	Aplicacoes Diretas		6.000,00	
3.3.90.30.00.00.00.00	Material de Consumo		2.000,00	
3.3.90.38.00.00.00.00	Outros Servicos de Terceiros - Pessoa Fisica		3.000,00	
3.3.90.39.00.00.00.00	Outros Servicos de Terceiros - Pessoa Juridica			
Total da Unidade:				26.400,00

**SÃO PAULO**  
**PREFEITURA MUNICIPAL DE NATIVIDADE DA SERRA**  
Programa de Trabalho Por Órgão e Unidade Orçamentária - Anexo 6 - Consolidada  
Município: NATIVIDADE DA SERRA

Órgão: 04 - SERVIÇOS DE EDUCAÇÃO		Unidades: 03 - SETOR DE ENSINO INFANTIL			Total
Código	Especificação	Operações Especiais	Projetos	Atividades	Total
12	Educação			26.400,00	26.400,00
12.365	Educação Infantil			26.400,00	26.400,00
12.365.0005	GESTÕES P/ DESEN. HUMANO NAS ÁREAS DE EDUCAÇÃO			26.400,00	26.400,00
12.365.0005.2.010	MANUTENÇÃO DE GESTÕES PARA DESENVOLVIMENTO DE ENSINO INFANTIL		0,00	26.400,00	26.400,00

Total da Unidade:

SAO PAULO

## PREFEITURA MUNICIPAL DE NATIVIDADE DA SERRA

Natureza da Despesa segundo a categoria econômica - Anexo 2 - Consolidada

Município: NATIVIDADE DA SERRA

Órgão: 04 SERVIÇOS DE EDUCAÇÃO

Unidade: 04 SETOR DE ENSINO ESPECIAL

Código	Especificação	Desdobramento	Elemento	Categoria Econômica
				18.240,00
3.0.00.00.00.00.00.00	DESPESAS CORRENTES		18.240,00	
3.3.00.00.00.00.00.00	OUTRAS DESPESAS CORRENTES		18.240,00	
3.3.90.00.00.00.00.00	Aplicacoes Diretas		1.080,00	
3.3.90.30.00.00.00.00	Material de Consumo		2.160,00	
3.3.90.32.00.00.00.00	Material, Bem ou Serviço para Distribuição Gratuita		15.000,00	
3.3.90.39.00.00.00.00	Outros Serviços de Terceiros - Pessoa Jurídica			
		<b>Total da Unidade:</b>		18.240,00

**SÃO PAULO**  
**PREFEITURA MUNICIPAL DE NATIVIDADE DA SERRA**  
Programa de Trabalho Por Órgão e Unidade Orçamentária - Anexo 6 - Consolidada  
Município: NATIVIDADE DA SERRA

Órgão: 04 - SERVIÇOS DE EDUCAÇÃO		Unidades: 04 - SETOR DE ENSINO ESPECIAL				Total
Código	Especificação	Operações Especiais	Projetos	Atividades	Total	
12	Educação			18.240,00	18.240,00	
12.357	Educação Especial			18.240,00	18.240,00	
12.367.0005	GESTÕES P/ DESEN. HUMANO NAS ÁREAS DE EDUCAÇÃO			18.240,00	18.240,00	
12.367.0005.2.011	MANUTENÇÃO DE GESTÕES PARA O DESENVOLVIMENTO DE ENSINO FUNDAMEN		0,00	18.240,00	18.240,00	
		Total da Unidade:				

SAO PAULO

## PREFEITURA MUNICIPAL DE NATIVIDADE DA SERRA

Natureza da Despesa segundo a categoria econômica - Anexo 2 - Consolidada

Município: NATIVIDADE DA SERRA

Órgão: 04 SERVIÇOS DE EDUCAÇÃO

Unidade: 05 SETOR DE MERENDA ESCOLAR

Código	Especificação	Desdobramento	Elemento	Categoria Econômica
				453.032,00
3.0.00.00.00.00.00.00	DESPESAS CORRENTES		60.900,00	
3.1.00.00.00.00.00.00	PESSOAL E ENCARGOS SOCIAIS		60.900,00	
3.1.90.00.00.00.00.00	Aplicacoes Diretas		47.000,00	
3.1.90.11.00.00.00.00	Vencimentos e Vantagens Fixas - Pessoal Civil		13.900,00	
3.1.90.13.00.00.00.00	Obrigações Patronais		392.132,00	
3.3.00.00.00.00.00.00	OUTRAS DESPESAS CORRENTES		392.132,00	
3.3.90.00.00.00.00.00	Aplicacoes Diretas		40.000,00	
3.3.90.30.00.00.00.00	Material de Consumo		350.132,00	
3.3.90.32.00.00.00.00	Material, Bem ou Serviço para Distribuição Gratuita		1.000,00	
3.3.90.36.00.00.00.00	Outros Serviços de Terceiros - Pessoa Física		1.000,00	
3.3.90.39.00.00.00.00	Outros Serviços de Terceiros - Pessoa Jurídica			5.000,00
4.0.00.00.00.00.00.00	DESPESAS DE CAPITAL		5.000,00	
4.4.00.00.00.00.00.00	INVESTIMENTOS		5.000,00	
4.4.90.00.00.00.00.00	Aplicacoes Diretas		5.000,00	
4.4.90.52.00.00.00.00	Equipamentos e Material Permanente			
		<b>Total da Unidade:</b>		458.032,00
		<b>Total do Órgão:</b>		5.558.537,00

**SÃO PAULO**  
**PREFEITURA MUNICIPAL DE NATIVIDADE DA SERRA**  
Programa de Trabalho Por Órgão e Unidade Orçamentária - Anexo 6 - Consolidada  
Município: NATIVIDADE DA SERRA.

Órgão: 04 - SERVIÇOS DE EDUCAÇÃO					
Unidades: 05 - SETOR DE MERENDA ESCOLAR					
Código	Especificação	Operações Especiais	Projetos	Atividades	Total
12	Educação		5.000,00	453.032,00	458.032,00
12.306	Alimentação e Nutrição		5.000,00	453.032,00	458.032,00
12.306.0005	GESTÕES P/ DESEN. HUMANO NAS ÁREAS DE EDUCAÇÃO		5.000,00	453.032,00	5.000,00
12.306.0005.1.000	EQUIPAMENTOS E UTENSÍLIOS DESTINADOS A MERENDA ESCOLAR				453.032,00
12.306.0005.2.012	MANUTENÇÃO DE AÇÕES DESTINADAS A MERENDA ESCOLAR		5.000,00	453.032,00	458.032,00
			1.246.180,00	4.312.347,00	5.558.527,00

Total da Unidade:

Total do Órgão:

SAO PAULO

## PREFEITURA MUNICIPAL DE NATIVIDADE DA SERRA

Natureza da Despesa segundo a categoria econômica - Anexo 2 - Consolidada

Município: NATIVIDADE DA SERRA

Órgão: 05 SERVIÇOS DE SAÚDE

Unidade: 01 FUNDO MUNICIPAL DE SAÚDE

Código	Especificação	Desdobramento	Elemento	Categoria Econômica
				2.653.295,00
3.0.00.00.00.00.00.00	DESPESAS CORRENTES		1.025.000,00	
3.1.00.00.00.00.00.00	PESSOAL E ENCARGOS SOCIAIS		1.025.000,00	
3.1.90.00.00.00.00.00	Aplicacoes Diretas		795.000,00	
3.1.90.11.00.00.00.00	Vencimentos e Vantagens Fixas - Pessoal Civil		230.000,00	
3.1.90.13.00.00.00.00	Obrigacoes Patronais		1.628.295,00	
3.3.00.00.00.00.00.00	OUTRAS DESPESAS CORRENTES:		131.000,00	
3.3.50.00.00.00.00.00	Transferencias a Instituicoes Privadas sem Fins Lu		131.000,00	
3.3.50.43.00.00.00.00	Subvencoes Sociais		1.497.295,00	
3.3.90.00.00.00.00.00	Aplicacoes Diretas		10.400,00	
3.3.90.14.00.00.00.00	Diarias - Pessoal Civil		471.845,00	
3.3.90.30.00.00.00.00	Material de Consumo		419.450,00	
3.3.90.32.00.00.00.00	Material,Bem ou Serviço para Distribuição Gratuita		444.200,00	
3.3.90.36.00.00.00.00	Outros Serviços de Terceiros - Pessoa Física		151.400,00	
3.3.90.39.00.00.00.00	Outros Serviços de Terceiros - Pessoa Jurídica			34.000,00
4.0.00.00.00.00.00.00	DESPESAS DE CAPITAL		34.000,00	
4.4.00.00.00.00.00.00	INVESTIMENTOS		34.000,00	
4.4.90.00.00.00.00.00	Aplicacoes Diretas		3.000,00	
4.4.90.51.00.00.00.00	Obras e Instalacoes		31.000,00	
4.4.90.52.00.00.00.00	Equipamentos e Material Permanente			
		<b>Total da Unidade:</b>		<b>2.687.295,00</b>

**SÃO PAULO**  
**PREFEITURA MUNICIPAL DE NATIVIDADE DA SERRA**  
Programa de Trabalho Por Órgão e Unidade Orçamentária - Anexo 6 - Consolidada  
Município: NATIVIDADE DA SERRA

Órgão: 05 - SERVIÇOS DE SAÚDE		Operações Especiais	Projetos	Atividades	Total
Unidades: 01 - FUNDO MUNICIPAL DE SAÚDE					
Código	Especificação				
10	Saúde				
10.301	Atenção Básica				
10.301.0006	PROG. DEST. DESENV. SUST. QUALID DE VIDA E SAÚDE		34.000,00	2.653.295,00	2.687.295,00
10.301.0006.1.010	OBRAS, REFORMAS E CONSTRUÇÕES DE INTERESSE DOS SERVIÇOS QUALIDADE		34.000,00	2.653.295,00	2.687.295,00
10.301.0006.1.011	EQUIPAMENTOS, MÓVEIS E UTENSÍLIOS DESTINADOS AO SERVIÇOS QUALIDADE		34.000,00	2.653.295,00	2.687.295,00
10.301.0006.2.013	MANUTENÇÃO DE AÇÕES RELACIONADAS COM DESENV SUSTENTÁVEL, QUALID		3.000,00		3.000,00
10.301.0006.2.014	MANUTENÇÃO DE AÇÕES RELACIONADAS A QUALIDADE DE VIDA E SAÚDE - PSF		31.000,00	2.522.295,00	2.552.295,00
	<b>Total da Unidade:</b>		<b>34.000,00</b>	<b>2.653.295,00</b>	<b>2.687.295,00</b>



**SAO PAULO**  
**PREFEITURA MUNICIPAL DE NATIVIDADE DA SERRA**  
Natureza da Despesa segundo a categoria econômica - Anexo 2 - Consolidada  
Município: NATIVIDADE DA SERRA

Órgão: 05 SERVIÇOS DE SAÚDE  
Unidade: 02 SETOR DE SANEAMENTO E PROTEÇÃO AO MEIO AMBIENTE

Código	Especificação	Desdobramento	Elemento	Categoria Econômica
				388.100,00
3.0.00.00.00.00.00.00	DESPESAS CORRENTES		202.100,00	
3.1.00.00.00.00.00.00	PESSOAL E ENCARGOS SOCIAIS		202.100,00	
3.1.90.00.00.00.00.00	Aplicacoes Diretas		156.700,00	
3.1.90.11.00.00.00.00	Vencimentos e Vantagens Fixas - Pessoal Civil		45.400,00	
3.1.90.13.00.00.00.00	Obrigacoes Patronais		166.000,00	
3.3.00.00.00.00.00.00	OUTRAS DESPESAS CORRENTES		188.000,00	
3.3.90.00.00.00.00.00	Aplicacoes Diretas		45.000,00	
3.3.90.30.00.00.00.00	Material de Consumo		1.000,00	
3.3.90.36.00.00.00.00	Outros Servicos de Terceiros - Pessoa Fisica		140.000,00	
3.3.90.39.00.00.00.00	Outros Servicos de Terceiros - Pessoa Juridica			
		<b>Total da Unidade:</b>		388.100,00
		<b>Total do Órgão:</b>		3.075.395,00

**SÃO PAULO**  
**PREFEITURA MUNICIPAL DE NATIVIDADE DA SERRA**  
 Programa de Trabalho Por Órgão e Unidade Orçamentária - Anexo 6 - Consolidada  
 Município: NATIVIDADE DA SERRA

Órgão: 05 - SERVIÇOS DE SAÚDE	Unidades: 02 - SETOR DE SANEAMENTO E PROTEÇÃO AO MEIO AMBIENTE	Operações Especiais	Projetos	Atividades	Total
Código	Especificação				
17	Saneamento			388.100,00	388.100,00
17.512	Saneamento Básico Urbano			388.100,00	388.100,00
17.512.0008	PROG. DEST. DESENV. SUST. QUALID DE VIDA E SAÚDE			388.100,00	388.100,00
17.512.0008.2.015	MANUTENÇÃO DAS AÇÕES RELACIONADAS A QUALIDADE DE VIDA E SAÚDE		0,00	388.100,00	388.100,00
<b>Total da Unidade:</b>			<b>34.000,00</b>	<b>3.041.395,00</b>	<b>3.075.395,00</b>
<b>Total do Órgão:</b>					

SAO PAULO

## PREFEITURA MUNICIPAL DE NATIVIDADE DA SERRA

Natureza da Despesa segundo a categoria econômica - Anexo 2 - Consolidada

Município: NATIVIDADE DA SERRA

Órgão: 06 SERVIÇOS DE PROMOÇÃO SOCIAL

Unidade: 01 FUNDO MUNICIPAL DE SOLIDARIEDADE

Código	Especificação	Desdobramento	Elemento	Categoria Econômica
				2.000,00
3.0.00.00.00.00.00.00	DESPESAS CORRENTES		2.000,00	
3.3.00.00.00.00.00.00	OUTRAS DESPESAS CORRENTES		2.000,00	
3.3.90.00.00.00.00.00	Aplicacoes Diretas		1.000,00	
3.3.90.30.00.00.00.00	Material de Consumo		1.000,00	
3.3.90.32.00.00.00.00	Material,Bem ou Serviço para Distribuição Gratuita			
		<b>Total da Unidade:</b>		<b>2.000,00</b>

**SAO PAULO**  
**PREFEITURA MUNICIPAL DE NATIVIDADE DA SERRA**  
 Programa de Trabalho Por Órgão e Unidade Orçamentária - Anexo 6 - Consolidada  
 Município: NATIVIDADE DA SERRA

Órgão: 06 - SERVIÇOS DE PROMOÇÃO SOCIAL		Unidades: 01 - FUNDO MUNICIPAL DE SOLIDARIEDADE			Total
Código	Especificação	Operações Especiais	Projetos	Atividades	Total
06	Assistência Social			2.000,00	2.000,00
06.244	Assistência Comunitária			2.000,00	2.000,00
06.244.0007	IMPLEMENTO DAS AÇÕES DESTINADOS AO DESEN. SOCIAL E			2.000,00	2.000,00
06.244.0007.2.016	MANUTENÇÃO DE AÇÕES DESTINADAS AO DESENV. SOCIAL E SOLIDARIEDADE		0,00	2.000,00	2.000,00
		Total da Unidade:			

## PREFEITURA MUNICIPAL DE NATIVIDADE DA SERRA

Natureza da Despesa segundo a categoria econômica - Anexo 2 - Consolidada

Município: NATIVIDADE DA SERRA

Órgão: 06 SERVIÇOS DE PROMOÇÃO SOCIAL		Desdobramento	Elemento	Categoria Econômica
Unidade: 02 FUNDO MUNICIPAL DE ASSISTÊNCIA SOCIAL				
Código	Especificação			
3.0.00.00.00.00.00.00	DESPESAS CORRENTES			210.800,00
3.1.00.00.00.00.00.00	PESSOAL E ENCARGOS SOCIAIS		87.850,00	
3.1.90.00.00.00.00.00	Aplicacoes Diretas		87.850,00	
3.1.90.11.00.00.00.00	Vencimentos e Vantagens Fixas - Pessoal Civil		68.850,00	
3.1.90.13.00.00.00.00	Obrigacoes Patronais		19.000,00	
3.3.00.00.00.00.00.00	OUTRAS DESPESAS CORRENTES		123.050,00	
3.3.60.00.00.00.00.00	Transferencias a Instituicoes Privadas sem Fins Lu		25.900,00	
3.3.50.43.00.00.00.00	Subvencoes Sociais		25.900,00	
3.3.90.00.00.00.00.00	Aplicacoes Diretas		97.150,00	
3.3.90.30.00.00.00.00	Material de Consumo		17.500,00	
3.3.90.32.00.00.00.00	Material,Bem ou Serviço para Distribuição Gratuita		21.750,00	
3.3.90.36.00.00.00.00	Outros Serviços de Terceiros - Pessoa Física		31.200,00	
3.3.90.39.00.00.00.00	Outros Serviços de Terceiros - Pessoa Jurídica		26.700,00	
4.0.00.00.00.00.00.00	DESPESAS DE CAPITAL			1.000,00
4.4.00.00.00.00.00.00	INVESTIMENTOS		1.000,00	
4.4.90.00.00.00.00.00	Aplicacoes Diretas		1.000,00	
4.4.90.52.00.00.00.00	Equipamentos e Material Permanente		1.000,00	
			<b>Total da Unidade:</b>	<b>211.900,00</b>

**SAO PAULO**  
**PREFEITURA MUNICIPAL DE NATIVIDADE DA SERRA**  
 Programa de Trabalho Por Órgão e Unidade Orçamentária - Anexo 6 - Consolidada  
 Município: NATIVIDADE DA SERRA

Órgão: 06 - SERVIÇOS DE PROMOÇÃO SOCIAL	Unidades: 02 - FUNDO MUNICIPAL DE ASSISTÊNCIA SOCIAL	Operações Especiais:	Projetos	Atividades	Total
Código	Especificação				
08	Assistência Social		1.000,00	210.900,00	211.900,00
08.244	Assistência Comunitária		1.000,00	210.900,00	211.900,00
08.244.0007	IMPLEMENTO DAS AÇÕES DESTINADOS AO DESEN. SOCIAL E EQUIPAMENTOS, MÓVEIS E UTENSÍLIOS DESTINADOS AO FUNDO MUNICIPAL DE/		1.000,00	210.900,00	211.900,00
08.244.0007.1.012	MANUTENÇÃO DE AÇÕES DESTINADAS AO DESENV. DA ASSISTÊNCIA SOCIAL		1.000,00	210.900,00	211.900,00
08.244.0007.2.017			1.000,00	210.900,00	211.900,00
		Total da Unidade:			

SAO PAULO

## PREFEITURA MUNICIPAL DE NATIVIDADE DA SERRA

Natureza da Despesa segundo a categoria econômica - Anexo 2 - Consolidada

Município: NATIVIDADE DA SERRA

Órgão: 06 SERVIÇOS DE PROMOÇÃO SOCIAL

Unidade: 03 FUNDO MUNICIPAL DOS DIREITOS DA CRIANÇA

Código	Especificação	Desdobramento	Elemento	Categoria Econômica
3.0.00.00.00.00.00.00	DESPESAS CORRENTES			29.700,00
3.1.00.00.00.00.00.00	PESSOAL E ENCARGOS SOCIAIS		1.300,00	
3.1.90.00.00.00.00.00	Aplicacoes Diretas		1.300,00	
3.1.90.11.00.00.00.00	Vencimentos e Vantagens Fixas - Pessoal Civil		1.000,00	
3.1.90.13.00.00.00.00	Obrigações Patronais		300,00	
3.3.00.00.00.00.00.00	OUTRAS DESPESAS CORRENTES		28.400,00	
3.3.90.00.00.00.00.00	Aplicacoes Diretas		28.400,00	
3.3.90.30.00.00.00.00	Material de Consumo		400,00	
3.3.90.32.00.00.00.00	Material, Bem ou Serviço para Distribuição Gratuita		1.000,00	
3.3.90.38.00.00.00.00	Outros Serviços de Terceiros - Pessoa Física		25.000,00	
3.3.90.39.00.00.00.00	Outros Serviços de Terceiros - Pessoa Jurídica		2.000,00	
			<b>Total da Unidade:</b>	<b>29.700,00</b>

**SAO PAULO**  
**PREFEITURA MUNICIPAL DE NATIVIDADE DA SERRA**  
 Programa de Trabalho Por Órgão e Unidade Orçamentária - Anexo 6 - Consolidada  
 Município: NATIVIDADE DA SERRA

Órgão: 06 - SERVIÇOS DE PROMOÇÃO SOCIAL		Unidades: 03 - FUNDO MUNICIPAL DOS DIREITOS DA CRIANÇA			Total
Código	Especificação	Operações Especiais	Projetos	Atividades	Total
06	Assistência Social			29.700,00	29.700,00
06.243	Assistência à Criança e ao Adolescente			29.700,00	29.700,00
06.243.0007	IMPLEMENTO DAS AÇÕES DESTINADOS AO DESEN. SOCIAL E			29.700,00	29.700,00
06.243.0007.2.018	MANUTENÇÃO DE AÇÕES DESTINADAS AO ATENDIMENTO E DESENV. DA CRIANÇA		0,00	29.700,00	29.700,00
Total da Unidade:					



**SAO PAULO**  
**PREFEITURA MUNICIPAL DE NATIVIDADE DA SERRA**  
 Programa de Trabalho Por Órgão e Unidade Orçamentária - Anexo 6 - Consolidada  
 Município: NATIVIDADE DA SERRA

Órgão: 06 - SERVIÇOS DE PROMOÇÃO SOCIAL		Operações Especiais	Projetos	Atividades	Total
Unidades: 04 - CENTRO DE REFERÊNCIA DE ASSISTÊNCIA SOCIAL					
Código	Especificação				
06	Assistência Social		8.000,00	84.450,00	92.450,00
06.244	Assistência Comunitária		8.000,00	84.450,00	92.450,00
06.244.0007	IMPLEMENTO DAS AÇÕES DESTINADOS AO DESEN. SOCIAL E		8.000,00	84.450,00	92.450,00
06.244.0007.1.013	EQUIPAMENTOS, MÓVEIS E UTENSÍLIOS DESTINADOS AO CENTRO DE REFERÊNC		8.000,00	84.450,00	92.450,00
06.244.0007.2.019	MANUTENÇÃO DE AÇÕES DESTINADAS AO CENTRO DE REFERENCIA DE ASSISTE		8.000,00	84.450,00	92.450,00
	Total da Unidade:		8.000,00	84.450,00	92.450,00
	Total do Órgão:		9.000,00	327.050,00	336.050,00

SAO PAULO

**PREFEITURA MUNICIPAL DE NATIVIDADE DA SERRA**

Natureza da Despesa segundo a categoria econômica - Anexo 2 - Consolidada

Município: NATIVIDADE DA SERRA

Órgão: 07 SERVIÇOS DE ESTRADAS E RODAGEM

Unidade: 01 S.E.R.M.

Código	Especificação	Desdobramento	Elemento	Categoria Econômica
				1,056,950,00
3.0.00.00.00.00.00.00	DESPESAS CORRENTES		358.800,00	
3.1.00.00.00.00.00.00	PESSOAL E ENCARGOS SOCIAIS		358.800,00	
3.1.90.00.00.00.00.00	Aplicacoes Diretas		276.000,00	
3.1.90.11.00.00.00.00	Vencimentos e Vantagens Fixas - Pessoal Civil		80.800,00	
3.1.90.13.00.00.00.00	Obrigações Patronais		688.150,00	
3.3.00.00.00.00.00.00	OUTRAS DESPESAS CORRENTES		698.150,00	
3.3.90.00.00.00.00.00	Aplicacoes Diretas		332.000,00	
3.3.90.30.00.00.00.00	Material de Consumo		195.000,00	
3.3.90.36.00.00.00.00	Outros Serviços de Terceiros - Pessoa Física		171.150,00	
3.3.90.39.00.00.00.00	Outros Serviços de Terceiros - Pessoa Jurídica			844.510,00
4.0.00.00.00.00.00.00	DESPESAS DE CAPITAL		844.510,00	
4.4.00.00.00.00.00.00	INVESTIMENTOS		844.510,00	
4.4.90.00.00.00.00.00	Aplicacoes Diretas		199.510,00	
4.4.90.51.00.00.00.00	Obras e Instalações		645.000,00	
4.4.90.52.00.00.00.00	Equipamentos e Material Permanente			
		<b>Total da Unidade:</b>		1.901.460,00
		<b>Total do Órgão:</b>		1.901.460,00

**SAO PAULO**  
**- PREFEITURA MUNICIPAL DE NATIVIDADE DA SERRA**  
 Programa de Trabalho Por Órgão e Unidade Orçamentária - Anexo 6 - Consolidada  
 Município: NATIVIDADE DA SERRA

Órgão: 07 - SERVIÇOS DE ESTRADAS E RODAGEM		Unidades: 01 - S.E.R.M.				Total
Código	Especificação	Operações Especiais	Projetos	Atividades	Total	
26	Transporte		844.510,00	1.056.950,00	1.901.460,00	
26.782	Transporte Rodoviário		844.510,00	1.056.950,00	1.901.460,00	
26.782.0008	DESENV DE AÇÕES DESTINADAS A INFRAESTRUTURA DO S.E		844.510,00	1.056.950,00	1.901.460,00	
26.782.0008.1.014	CONSTRUÇÕES E OBRAS DESTINADAS A INFRAESTRUTURA DE ESTRADAS DA RE		199.510,00	645.000,00	844.510,00	
26.782.0008.1.015	ACQUIÇÃO DE MÁQUINAS E EQUIPAMENTOS DESTINADOS A INFRAESTRUTURA L		645.000,00	1.056.950,00	1.701.950,00	
26.782.0008.2.020	MANUTENÇÃO DE AÇÕES DESTINADAS OBRAS DE INFRAESTRUTURA DE ESTRAD		844.510,00	1.056.950,00	1.901.460,00	
Total da Unidade:			844.510,00	1.056.950,00	1.901.460,00	
Total do Órgão:			844.510,00	1.056.950,00	1.901.460,00	

SAO PAULO

PREFEITURA MUNICIPAL DE NATIVIDADE DA SERRA

Natureza da Despesa segundo a categoria econômica - Anexo 2 - Consolidada

Município: NATIVIDADE DA SERRA

Órgão: 08 SERVIÇOS MUNICIPAIS

Unidade: 01 SETOR DE SERVIÇOS URBANOS

Código	Especificação	Desdobramento	Elemento	Categoria Econômica
				1.952.500,00
3.0.00.00.00.00.00.00	DESPESAS CORRENTES		1.090.000,00	
3.1.00.00.00.00.00.00	PESSOAL E ENCARGOS SOCIAIS		1.090.000,00	
3.1.90.00.00.00.00.00	Aplicacoes Diretas		860.000,00	
3.1.90.11.00.00.00.00	Vencimentos e Vantagens Fixas - Pessoal Civil		240.000,00	
3.1.90.13.00.00.00.00	Obrigacoes Patronais		862.500,00	
3.3.00.00.00.00.00.00	OUTRAS DESPESAS CORRENTES		862.500,00	
3.3.90.00.00.00.00.00	Aplicacoes Diretas		485.000,00	
3.3.90.30.00.00.00.00	Material de Consumo		82.500,00	
3.3.90.36.00.00.00.00	Outros Servicos de Terceiros - Pessoa Fisica		315.000,00	
3.3.90.39.00.00.00.00	Outros Servicos de Terceiros - Pessoa Juridica			334.065,00
4.0.00.00.00.00.00.00	DESPESAS DE CAPITAL		334.065,00	
4.4.00.00.00.00.00.00	INVESTIMENTOS		334.065,00	
4.4.90.00.00.00.00.00	Aplicacoes Diretas		326.065,00	
4.4.90.51.00.00.00.00	Obras e Instalacoes		8.000,00	
4.4.90.52.00.00.00.00	Equipamentos e Material Permanente			
		<b>Total da Unidade:</b>		2.286.565,00
		<b>Total do Órgão:</b>		2.286.565,00

**SAO PAULO**

**PREFEITURA MUNICIPAL DE NATIVIDADE DA SERRA**

Programa de Trabalho Por Órgão e Unidade Orçamentária - Anexo 6 - Consolidada

Município: NATIVIDADE DA SERRA

Órgão: 08 - SERVIÇOS MUNICIPAIS						
Unidades: 01 - SETOR DE SERVIÇOS URBANOS						
Código	Especificação	Operações Especiais	Projetos	Atividades	Total	
15	Urbanismo		334.065,00	1.952.500,00	2.286.565,00	
15.452	Serviços Urbanos		334.065,00	1.952.500,00	2.286.565,00	
15.452.0000	PROGRAMAS DEST AO DESENV URBANO E INFRAESTRUTURA		334.065,00	1.952.500,00	2.286.565,00	
15.452.0009.1.016	CONSTRUÇÕES E OBRAS DESTINADAS A DESENVOLVIMENTO E INFRAESTRUTUR		326.065,00		326.065,00	
15.452.0009.1.017	AQUISIÇÃO DE MÁQUINAS E EQUIPAMENTOS DESTINADOS A INFRAESTRUTURA A		8.000,00		8.000,00	
15.452.0009.2.021	MANUTENÇÃO DE AÇÕES DESTINADAS AO DESENVOLVIMENTO URBANO E INFRA			1.952.500,00	1.952.500,00	
	<b>Total da Unidade:</b>		<b>334.065,00</b>	<b>1.952.500,00</b>	<b>2.286.565,00</b>	
	<b>Total do Órgão:</b>		<b>334.065,00</b>	<b>1.952.500,00</b>	<b>2.286.565,00</b>	

SAO PAULO

## PREFEITURA MUNICIPAL DE NATIVIDADE DA SERRA

Natureza da Despesa segundo a categoria econômica - Anexo 2 - Consolidada

Município: NATIVIDADE DA SERRA

Órgão: 09 SERVIÇOS DE ESPORTE E RECREAÇÃO

Unidade: 01 SETOR DE ESPORTES COMUNITÁRIOS

Código	Especificação	Desdobramento	Elemento	Categoria Econômica
3.0.00.00.00.00.00.00	DESPESAS CORRENTES			115.200,00
3.1.00.00.00.00.00.00	PESSOAL E ENCARGOS SOCIAIS		50.000,00	
3.1.90.00.00.00.00.00	Aplicacoes Diretas		50.000,00	
3.1.90.11.00.00.00.00	Vencimentos e Vantagens Fixas - Pessoal Civil		39.000,00	
3.1.90.13.00.00.00.00	Obrigações Patronais		11.000,00	
3.3.00.00.00.00.00.00	OUTRAS DESPESAS CORRENTES		65.200,00	
3.3.90.00.00.00.00.00	Aplicacoes Diretas		65.200,00	
3.3.90.30.00.00.00.00	Material de Consumo		25.200,00	
3.3.90.32.00.00.00.00	Material, Bem ou Serviço para Distribuição Gratuita		5.000,00	
3.3.90.36.00.00.00.00	Outros Serviços de Terceiros - Pessoa Física		15.000,00	
3.3.90.39.00.00.00.00	Outros Serviços de Terceiros - Pessoa Jurídica		20.000,00	
4.0.00.00.00.00.00.00	DESPESAS DE CAPITAL			405.000,00
4.4.00.00.00.00.00.00	INVESTIMENTOS		405.000,00	
4.4.90.00.00.00.00.00	Aplicacoes Diretas		400.000,00	
4.4.90.51.00.00.00.00	Obras e Instalações —		400.000,00	
4.4.90.52.00.00.00.00	Equipamentos e Material Permanente		5.000,00	
			<b>Total da Unidade:</b>	<b>520.200,00</b>
			<b>Total do Órgão:</b>	<b>520.200,00</b>

**SÃO PAULO**  
**PREFEITURA MUNICIPAL DE NATIVIDADE DA SERRA**  
Programa de Trabalho Por Órgão e Unidade Orçamentária - Anexo 6 - Consolidada  
Município: NATIVIDADE DA SERRA.

Órgão: 09 - SERVIÇOS DE ESPORTE E RECREAÇÃO		Operações Especiais	Projetos	Atividades	Total
Unidades: 01 - SETOR DE ESPORTES COMUNITÁRIOS					
Código	Especificação				
27	Desporto e Lazer		405.000,00	115.200,00	520.200,00
27.812	Desporto Comunitário		405.000,00	115.200,00	520.200,00
27.812.0010	GESTÕES DESTINADAS AO ESPORTE E LAZER		405.000,00	115.200,00	520.200,00
27.812.0010.1.018	CONSTRUÇÕES E OBRAS DESTINADAS A INFRAESTRUTURA DE QUADRAS POLIESPORTIVAS		400.000,00		400.000,00
27.812.0010.1.019	AQUISIÇÃO DE MÁQUINAS E EQUIPAMENTOS DESTINADO A ATIVIDADES ESPORTIVAS		5.000,00		5.000,00
27.812.0010.2.022	MANUTENÇÃO DE AÇÕES DESTINADAS AO INCENTIVO DO ESPORTE E LAZER		405.000,00	115.200,00	520.200,00
Total da Unidade:			405.000,00	115.200,00	520.200,00
Total do Órgão:			405.000,00	115.200,00	520.200,00

SAO PAULO

## PREFEITURA MUNICIPAL DE NATIVIDADE DA SERRA

Natureza da Despesa segundo a categoria econômica - Anexo 2 - Consolidada

Município: NATIVIDADE DA SERRA

Órgão: 10 SERVIÇOS DE CULTURA E TURISMO

Unidade: 01 SETOR DE CULTURA

Código	Especificação	Desdobramento	Elemento	Categoria Econômica
3.0.00.00.00.00.00.00	DESPESAS CORRENTES			159.000,00
3.3.00.00.00.00.00.00	OUTRAS DESPESAS CORRENTES		159.000,00	
3.3.90.00.00.00.00.00	Aplicações Diretas		1.000,00	
3.3.90.30.00.00.00.00	Material de Consumo		38.000,00	
3.3.90.38.00.00.00.00	Outros Serviços de Terceiros - Pessoa Física		130.000,00	
3.3.90.39.00.00.00.00	Outros Serviços de Terceiros - Pessoas Jurídicas			100.500,00
4.0.00.00.00.00.00.00	DESPESAS DE CAPITAL		100.500,00	
4.4.00.00.00.00.00.00	INVESTIMENTOS		100.500,00	
4.4.90.00.00.00.00.00	Aplicações Diretas		100.500,00	
4.4.90.51.00.00.00.00	Obras e Instalações			
			<b>Total da Unidade:</b>	<b>269.500,00</b>



**SÃO PAULO**  
**PREFEITURA MUNICIPAL DE NATIVIDADE DA SERRA**  
Programa de Trabalho Por Órgão e Unidade Orçamentária - Anexo 6 - Consolidada  
Município: NATIVIDADE DA SERRA

Órgão: 10 - SERVIÇOS DE CULTURA E TURISMO	Operações Especiais	Projetos	Atividades	Total
Unidades: 01 - SETOR DE CULTURA				
Código	Especificação			
13	Cultura	100.500,00	169.000,00	269.500,00
13.392	Difusão Cultural	100.500,00	169.000,00	269.500,00
13.392.0011	GESTÕES DESTINADAS A CULTURA E TURISMO	100.500,00	169.000,00	269.500,00
13.392.0011.1.021	CONSTRUÇÕES E OBRAS DESTINADAS A INFRAESTRUTURA DA CULTURA	100.500,00	169.000,00	100.000,00
13.392.0011.2.023	MANUTENÇÃO DE AÇÕES DESTINADAS A CULTURA	100.500,00	169.000,00	169.000,00
	<b>Total da Unidade:</b>	<b>100.500,00</b>	<b>169.000,00</b>	<b>269.500,00</b>

SAO PAULO

## PREFEITURA MUNICIPAL DE NATIVIDADE DA SERRA

Natureza da Despesa segundo a categoria econômica - Anexo 2 - Consolidada

Município: NATIVIDADE DA SERRA

Órgão: 10 SERVIÇOS DE CULTURA E TURISMO

Unidade: 02 SETOR DE TURISMO

Código	Especificação	Desdobramento	Elemento	Categoria Econômica
3.0.00.00.00.00.00.00	DESPESAS CORRENTES			7.200,00
3.3.00.00.00.00.00.00	OUTRAS DESPESAS CORRENTES		7.200,00	
3.3.90.00.00.00.00.00	Aplicações Diretas		1.100,00	
3.3.90.30.00.00.00.00	Material de Consumo		8.000,00	
3.3.90.36.00.00.00.00	Outros Serviços de Terceiros - Pessoa Física		1.100,00	
3.3.90.39.00.00.00.00	Outros Serviços de Terceiros - Pessoa Jurídica			
		<b>Total da Unidade:</b>		7.200,00
		<b>Total do Órgão:</b>		276.700,00

**SAO PAULO**  
**PREFEITURA MUNICIPAL DE NATIVIDADE DA SERRA**  
 Programa de Trabalho Por Órgão e Unidade Orçamentária - Anexo 6 - Consolidada  
 Município: NATIVIDADE DA SERRA

Órgão: 10 - SERVIÇOS DE CULTURA E TURISMO	Unidades: 02 - SETOR DE TURISMO	Operações Especiais	Projetos	Atividades	Total
Código	Especificação				
23	Comércio e Serviços			7.200,00	7.200,00
23.695	Turismo			7.200,00	7.200,00
23.695.0011	GESTÕES DESTINADAS A CULTURA E TURISMO			7.200,00	7.200,00
23.695.0011.2.024	MANUTENÇÃO DE AÇÕES DESTINADAS AO TURISMO		0,00	7.200,00	7.200,00
<b>Total da Unidade:</b>			<b>100.500,00</b>	<b>176.200,00</b>	<b>276.700,00</b>
<b>Total do Órgão:</b>					

SAO PAULO

## PREFEITURA MUNICIPAL DE NATIVIDADE DA SERRA

Natureza da Despesa segundo a categoria econômica - Anexo 2 - Consolidada

Município: NATIVIDADE DA SERRA

Órgão: 11 SERVIÇOS DE AGRICULTURA

Unidade: 01 SETOR DE ABASTECIMENTO E EXTENSÃO RURAL

Código	Especificação	Desdobramento	Elemento	Categoria Econômica
3.0.00.00.00.00.00.00	DESPESAS CORRENTES		150.215,00	268.215,00
3.1.00.00.00.00.00.00	PESSOAL E ENCARGOS SOCIAIS		150.215,00	
3.1.90.00.00.00.00.00	Aplicacoes Diretas		117.500,00	
3.1.90.11.00.00.00.00	Vencimentos e Vantagens Fixas - Pessoal Civil		32.715,00	
3.1.90.13.00.00.00.00	Obrigações Patronais		118.000,00	
3.3.00.00.00.00.00.00	OUTRAS DESPESAS CORRENTES		32.000,00	
3.3.50.00.00.00.00.00	Transferencias a Instituicoes Privadas sem Fins Lu		32.000,00	
3.3.50.43.00.00.00.00	Subvencoes Sociais		86.000,00	
3.3.90.00.00.00.00.00	Aplicacoes Diretas		38.000,00	
3.3.90.30.00.00.00.00	Material de Consumo		30.000,00	
3.3.90.36.00.00.00.00	Outros Servicos de Terceiros - Pessoa Fisica		18.000,00	
3.3.90.39.00.00.00.00	Outros Servicos de Terceiros - Pessoa Juridica			1.219.000,00
4.0.00.00.00.00.00.00	DESPESAS DE CAPITAL		1.219.000,00	
4.4.00.00.00.00.00.00	INVESTIMENTOS		1.219.000,00	
4.4.90.00.00.00.00.00	Aplicacoes Diretas		257.000,00	
4.4.90.51.00.00.00.00	Obras e Instalacoes		962.000,00	
4.4.90.52.00.00.00.00	Equipamentos e Material Permanente			
		<b>Total da Unidade:</b>		<b>1.487.215,00</b>
		<b>Total do Órgão:</b>		<b>1.487.215,00</b>

**SAO PAULO**  
**PREFEITURA MUNICIPAL DE NATIVIDADE DA SERRA**  
 Programa de Trabalho Por Órgão e Unidade Orçamentária - Anexo 6 - Consolidada  
 Município: NATIVIDADE DA SERRA

Órgão: 11 - SERVIÇOS DE AGRICULTURA		Unidades: 01 - SETOR DE ABASTECIMENTO E EXTENSÃO RURAL			
Código	Especificação	Operações Especiais	Projetos	Atividades	Total
20	Agricultura		1.219.000,00	268.215,00	1.487.215,00
20.606	Extensão Rural		1.219.000,00	268.215,00	1.487.215,00
20.606.0012	IMPLEMENTAÇÃO E INCENTIVO À PRODUÇÃO RURAL		1.219.000,00	268.215,00	1.487.215,00
20.606.0012.1.020	AQUISIÇÃO DE MÁQUINAS E IMPLEMENTOS DESTINADOS A PRODUÇÃO RURAL		962.000,00		962.000,00
20.606.0012.1.022	CONSTRUÇÕES E OBRAS DESTINADAS A INFRAESTRUTURA DE EDIFICAÇÕES - FI		257.000,00		257.000,00
20.606.0012.2.025	MANUTENÇÃO DE AÇÕES DESTINADAS AO INCENTIVO À PRODUÇÃO RURAL			268.215,00	268.215,00
	Total da Unidade:		1.219.000,00	268.215,00	1.487.215,00
	Total do Órgão:		1.219.000,00	268.215,00	1.487.215,00

Órgão: 12 RESEVA DE CONTINGÊNCIA  
 Unidade: 01 RESERVA DE CONTINGÊNCIA

Código	Especificação	Desdobramento	Elemento	Categoria Econômica
9.0.00.00.00.00.00.00	RESERVA DE CONTINGENCIA			395.134,00
9.9.00.00.00.00.00.00	RESERVA DE CONTINGENCIA		395.134,00	
9.9.99.00.00.00.00.00	RESERVA DE CONTINGENCIA		395.134,00	
9.9.99.99.00.00.00.00	Reserva de Contingencia		395.134,00	
9.9.99.99.99.00.00.00	Reserva de Contingencia	395.134,00		
			<b>Total da Unidade:</b>	395.134,00
			<b>Total do Órgão:</b>	395.134,00
			<b>Total da Entidade:</b>	18.262.771,00

**SÃO PAULO**  
**PREFEITURA MUNICIPAL DE NATIVIDADE DA SERRA**  
Programa de Trabalho Por Órgão e Unidade Orçamentária - Anexo 6 - Consolidada  
Município: NATIVIDADE DA SERRA

Órgão: 12 - RESEVA DE CONTINGÊNCIA					
Unidades: 01 - RESERVA DE CONTINGÊNCIA					
Código	Especificação	Operações Especiais	Projetos	Atividades	Total
99	Reserva de Contingência				395.134,00
99.999	Reserva de Contingência				395.134,00
99.999.0013	RESERVA DE CONTINGÊNCIA				395.134,00
99.999.0013.0.999	RESERVA DE CONTINGÊNCIA				395.134,00
	<b>Total da Unidade:</b>				395.134,00
	<b>Total do Órgão:</b>	730.625,00	4.319.765,00	12.817.247,00	18.282.771,00
	<b>Subtotal:</b>				

SAO PAULO

**CAMARA MUNICIPAL DE NATIVIDADE DA SERRA**

Natureza da Despesa segundo a categoria econômica - Anexo 2 - Consolidada

Município: NATIVIDADE DA SERRA

Órgão: 01 PODER LEGISLATIVO  
Unidade: 01 CÂMARA MUNICIPAL

Código	Especificação	Desdobramento	Elemento	Categoria Econômica
3.0.00.00.00.00.00.00	DESPESAS CORRENTES			497.599,00
3.1.00.00.00.00.00.00	PESSOAL E ENCARGOS SOCIAIS		342.279,00	
3.1.90.00.00.00.00.00	Aplicações Diretas		342.279,00	
3.1.90.01.00.00.00.00	Aposentadorias e Reformas		47.601,00	
3.1.90.11.00.00.00.00	Vencimentos e Vantagens Fixas - Pessoal Civil		245.467,00	
3.1.90.13.00.00.00.00	Obrigações Patronais		49.211,00	
3.3.00.00.00.00.00.00	OUTRAS DESPESAS CORRENTES		155.320,00	
3.3.90.00.00.00.00.00	Aplicações Diretas		155.320,00	
3.3.90.30.00.00.00.00	Material de Consumo		21.676,00	
3.3.90.33.00.00.00.00	Passagens e Despesas com Locomoção		2.483,00	
3.3.90.35.00.00.00.00	Serviços de Consultoria		1.620,00	
3.3.90.36.00.00.00.00	Outros Serviços de Terceiros - Pessoa Física		42.001,00	
3.3.90.39.00.00.00.00	Outros Serviços de Terceiros - Pessoa Jurídica		87.640,00	
4.0.00.00.00.00.00.00	DESPESAS DE CAPITAL			10.000,00
4.4.00.00.00.00.00.00	INVESTIMENTOS		10.000,00	
4.4.90.00.00.00.00.00	Aplicações Diretas		10.000,00	
4.4.90.52.00.00.00.00	Equipamentos e Material Permanente		10.000,00	
<b>Total da Unidade:</b>				<b>507.599,00</b>
<b>Total do Órgão:</b>				<b>507.599,00</b>
<b>Total da Entidade:</b>				<b>507.599,00</b>
<b>TOTAL GERAL:</b>				<b>18.770.370,00</b>



**SAO PAULO**  
**CAMARA MUNICIPAL DE NATIVIDADE DA SERRA**  
Programa de Trabalho Por Órgão e Unidade Orçamentária - Anexo 6 - Consolidada  
Município: NATIVIDADE DA SERRA

Órgão: 01 - PODER LEGISLATIVO	Unidades: 01 - CÂMARA MUNICIPAL		Operações Especiais	Projetos	Atividades	Total
Código	Especificação					
01	Legislativa			10.000,00	497.599,00	507.599,00
01.031	Ação Legislativa			10.000,00	497.599,00	507.599,00
01.031.1001	PROCESSO LEGISLATIVO			10.000,00	497.599,00	507.599,00
01.031.1001.1.021	INVESTIMENTOS			10.000,00		10.000,00
01.031.1001.2.026	MANUTENÇÃO DE AÇÕES DO PROCESSO LEGISLATIVO				487.599,00	497.599,00
		Total da Unidade:		10.000,00	497.599,00	507.599,00
		Total do Órgão:		10.000,00	497.599,00	507.599,00
		Subtotal:		10.000,00	497.599,00	507.599,00
		Total Geral:	730.625,00	4.329.765,00	13.314.846,00	18.770.370,00

## SAO PAULO PREFEITURA MUNICIPAL DE NATIVIDADE DA SERRA

Metas Bimestrais de Arrecadação - Média dos 3 Últimos Exercícios (L.R.F., Artigo 13) - Consolidada

Município: NATIVIDADE DA SERRA		Bimestre 1	Bimestre 2	Bimestre 3	Bimestre 4	Bimestre 5	Bimestre 6	Total
Código	Especificação							
4.0.0.0.00.00.00.00.00	RECEITAS	2.092.476,16	3.020.656,40	3.141.109,52	2.910.103,51	3.305.019,24	3.501.003,17	16.770.370,00
4.1.0.0.00.00.00.00.00	RECEITAS CORRENTES	2.585.247,79	2.708.633,43	2.846.157,71	2.587.710,47	3.008.640,81	3.242.979,79	16.879.370,00
4.1.1.0.00.00.00.00.00	RECEITA TRIBUTARIA	81.577,53	172.070,25	120.179,13	141.201,93	112.441,05	94.405,11	721.875,00
4.1.1.1.00.00.00.00.00	IMPOSTOS	78.038,79	169.339,72	108.243,12	135.863,11	107.372,38	91.699,88	680.850,00
4.1.1.1.1.00.00.00.00.00	Impostos s/ o Patrimônio e a Renda	39.332,21	121.523,31	59.050,53	79.043,40	45.895,81	35.404,74	381.250,00
4.1.1.1.2.00.00.00.00.00	Imposto s/ Propriedade Predial e Terr. Urbana	4.274,16	95.054,83	28.402,71	15.760,00	12.892,00	4.866,28	161.250,00
4.1.1.1.3.00.00.00.00.00	Imposto s/ Renda e Proventos de Qualquer Natureza	13.807,09	12.861,37	14.803,85	15.913,14	18.308,94	24.305,81	100.000,00
4.1.1.2.00.00.00.00.00	IRRF s/ os Rendimentos do Trabalho	10.279,21	8.148,55	9.052,23	10.280,47	11.057,24	19.182,30	68.000,00
4.1.1.2.1.00.00.00.00.00	IRRF s/ Outros Rendimentos	3.527,88	4.712,82	5.751,62	5.632,67	7.251,70	5.123,31	32.000,00
4.1.1.2.2.00.00.00.00.00	Imposto s/ Transm. Imob. de Bens Imóveis e IMPOSTO S/ A PRODUÇÃO E A CIRCULAÇÃO	21.250,04	13.607,11	15.843,97	47.370,26	14.094,87	7.232,85	120.000,00
4.1.1.3.00.00.00.00.00	Imposto s/ Serviços de Qualquer Natureza	38.703,58	46.815,41	50.192,59	56.919,71	61.476,57	55.292,14	309.400,00
4.1.1.3.1.00.00.00.00.00	TAXAS	3.541,74	3.791,53	10.936,01	5.239,82	5.068,67	2.709,23	31.225,00
4.1.1.3.2.00.00.00.00.00	Tx p/ Exercício do Poder de Polícia	2.554,30	3.465,27	10.646,98	4.626,94	4.402,54	2.374,57	28.070,00
4.1.1.3.3.00.00.00.00.00	Tx de Funcionamento Estab. Comerc./Indus/Pres	1.709,30	2.620,27	9.001,68	3.781,64	2.057,54	1.529,57	21.500,00
4.1.1.3.4.00.00.00.00.00	Tx de Aprovação do Projeto de Construção Civil	0,00	0,00	0,00	0,00	1.500,00	0,00	1.500,00
4.1.1.3.5.00.00.00.00.00	Taxa de Licença Eventual para Eventos	686,67	686,67	686,67	686,67	686,67	686,65	4.000,00
4.1.1.3.6.00.00.00.00.00	Taxa de Licença Eventual para Eventos	178,33	178,33	178,33	178,33	178,33	178,35	1.070,00
4.1.1.3.7.00.00.00.00.00	TAXA PELA PRESTAÇÃO DE SERVIÇOS	967,44	266,28	289,33	612,18	686,13	393,66	3.155,00
4.1.1.3.8.00.00.00.00.00	Tx de Cemitérios	254,49	152,96	169,05	503,71	988,13	333,66	2.080,00
4.1.1.3.9.00.00.00.00.00	Outras Taxas de Prestação de Serviços	732,95	113,30	120,28	108,47	0,00	0,00	1.075,00
4.1.2.0.00.00.00.00.00	RECEITA PATRIMONIAL	15.813,36	9.700,64	8.905,29	9.658,09	19.908,63	13.848,99	77.833,00
4.1.2.1.00.00.00.00.00	RECEITAS DE VALORES MOBILIARIOS	10.813,36	4.700,64	3.805,29	4.658,09	14.906,63	8.848,99	47.833,00
4.1.2.2.00.00.00.00.00	Dividendos	0,00	341,16	62,59	0,00	129,25	0,00	533,00
4.1.2.3.00.00.00.00.00	Remuneração de Depósitos Bancários	10.813,36	4.359,48	3.842,70	4.658,09	14.777,38	8.848,99	47.300,00
4.1.2.3.1.00.00.00.00.00	Remuneração de Depósitos de Recursos Vinculê	10.038,11	4.006,41	3.342,83	3.959,85	14.373,26	6.579,44	42.300,00
4.1.2.3.2.00.00.00.00.00	RECEITA REMUN. DEP. BANC. REC. VINC. - I	4.102,39	351,36	847,13	254,28	2.499,20	2.735,88	10.800,00
4.1.2.3.3.00.00.00.00.00	Rec. Rem. Dep. Banc. Vinc. SAUDE Estab.	3.351,33	1.363,80	942,84	1.915,53	1.522,05	1.054,85	10.150,00
4.1.2.3.4.00.00.00.00.00	Rec. Rem. Dep. Banc. Vinc. SAUDE União	193,33	193,33	193,33	193,33	193,33	193,33	1.160,00
4.1.2.3.5.01.03.01.00.00	Rec. Rem. Dep. Banc. Vinc. - ENSINO ESTA	2.586,75	704,21	548,28	1.431,72	803,73	544,31	6.620,00
4.1.2.3.5.01.03.02.00.00	Rec. Rem. Dep. Banc. Vinc. - ENSINO UNIA	571,25	466,06	200,23	290,48	524,98	318,99	2.370,00
4.1.2.3.5.01.03.03.00.00	RECEITA DE REMUNER. DEP. BANC. REC. V	238,76	246,85	241,35	253,34	8.847,77	257,13	10.065,00
4.1.2.3.5.01.05.01.00.00	Rec. Rem. Dep. Banc. Vinc. - ENSINO 25%	107,50	107,50	107,50	107,50	107,50	107,50	645,00
4.1.2.3.5.01.05.03.00.00	Rec. Rem. Dep. Banc. Vinc. - ENSINO ESTA	41,28	48,15	43,85	55,84	8.850,27	58,63	8.900,00
4.1.2.3.5.01.05.04.00.00	Rec. Rem. Dep. Banc. Vinc. - ENSINO UNIA	90,00	90,00	90,00	90,00	90,00	90,00	540,00
4.1.2.3.5.01.09.00.00.00	RECEITA DE REMUNER. DEPOS. BANC. REC	130,90	89,17	318,59	229,45	89,21	85,85	650,00
4.1.2.3.5.01.10.00.00.00	Rec. Rem. Dep. Banc. Vinc. Sec. Ass. Social	910,12	685,62	182,49	340,55	657,76	737,36	3.650,00
4.1.2.3.5.01.10.03.00.00	RECEITA DE REMUN. DEPOS. BANC. RECUIF	737,58	512,25	182,49	282,84	605,05	679,99	3.000,00
4.1.2.3.5.01.10.03.00.00	Rec. Rem. Dep. Banc. Vinc. FNAS - UNIÃO	172,54	173,37	136,10	57,01	52,71	57,37	650,00
4.1.2.3.5.01.99.00.00.00	RECEITA DE REMUN. DEPOS. BANC. RECUIF	1.304,81	1.290,01	947,51	956,82	797,27	1.708,76	6.985,00
4.1.2.3.5.01.99.02.00.00	Rec. Rem. Dep. Banc. Vinc. - ESTADO	1.120,40	1.290,01	311,26	155,78	278,84	229,91	1.160,00
4.1.2.3.5.01.99.03.00.00	Remuneração de Depósitos de Recurso Não Vinc	775,25	353,07	499,87	698,14	404,12	2.269,55	5.000,00

## SAO PAULO

## PREFEITURA MUNICIPAL DE NATIVIDADE DA SERRA

Metas Bimestrais de Arrecadação - Média dos 3 Últimos Exercícios (L.R.F., Artigo 13) - Consolidada

Município: NATIVIDADE DA SERRA		Bimestre 1	Bimestre 2	Bimestre 3	Bimestre 4	Bimestre 5	Bimestre 6	Total
Código	Especificação							
4.1.3.2.5.02.99.00.00.00	Remuneração de Outros Dep de Recursos Não	775,25	353,07	499,87	696,14	404,12	2.289,55	5.000,00
4.1.3.9.00.00.00.00.00	OUTRAS REC. PATRIMONIAIS	5.000,00	5.000,00	5.000,00	5.000,00	5.000,00	5.000,00	30.000,00
4.1.3.9.1.00.00.00.00.00	Receita de Aluguel de Máquinas e Equipamentos	5.000,00	5.000,00	5.000,00	5.000,00	5.000,00	5.000,00	30.000,00
4.1.6.0.0.00.00.00.00.00	RECEITA DE SERVIÇOS	333,33	333,33	333,33	333,33	333,33	333,35	2.000,00
4.1.6.0.0.05.00.00.00.00	SERVIÇOS DE SAÚDE	333,33	333,33	333,33	333,33	333,33	333,35	2.000,00
4.1.6.0.0.05.04.00.00.00	SERVIÇOS ASSIST. À SAÚDE SUPLEMENTAR	333,33	333,33	333,33	333,33	333,33	333,35	2.000,00
4.1.6.0.0.05.04.01.00.00	Serviços Ambulatoriais - União	333,33	333,33	333,33	333,33	333,33	333,35	2.000,00
4.1.7.0.0.00.00.00.00.00	TRANSFERÊNCIAS CORRENTES	2.463.418,91	2.511.248,34	2.995.909,80	2.392.092,19	2.858.720,90	3.123.224,86	16.044.612,00
4.1.7.2.0.00.00.00.00.00	TRANSFERÊNCIAS INTERGOVERNAMENTAIS	2.463.315,92	2.400.895,31	2.616.151,34	2.377.728,89	2.579.893,01	2.955.893,73	15.383.612,00
4.1.7.2.0.00.00.00.00.00	TRANSFERÊNCIAS DA UNIÃO	1.023.697,13	1.073.741,69	1.236.033,21	978.314,08	1.071.559,94	1.419.740,85	8.749.087,00
4.1.7.2.1.00.00.00.00.00	PARTICIPAÇÃO NA RECEITA DA UNIÃO	779.691,24	698.600,04	801.503,39	681.737,46	668.565,70	1.029.802,14	4.637.900,00
4.1.7.2.1.01.00.00.00.00	Cota-Parte do Fundo de Participação dos Munic	779.180,77	697.139,25	801.082,39	681.080,21	667.851,26	1.028.856,12	4.625.000,00
4.1.7.2.1.01.05.00.00.00	Cota-Parte do Imp. s/ a Prop. Territorial Rural	510,47	1.460,70	411,00	657,28	8.714,44	1.146,02	12.900,00
4.1.7.2.1.01.05.00.00.00	TRANSF. DA COMPENS. FINAN. P/ EXPLOR	156.741,40	201.136,40	254.543,86	162.467,21	282.777,36	247.731,71	1.305.400,00
4.1.7.2.1.22.11.00.00.00	Cota-Parte da Compan. Finan. de Recursos Hic	147.342,53	192.379,30	244.673,59	171.269,88	252.872,08	236.493,64	1.245.000,00
4.1.7.2.1.22.11.00.00.00	Cota-Parte Royalties Compen. Finan. Prod. Pet	200,00	200,00	200,00	200,00	200,00	200,00	1.200,00
4.1.7.2.1.22.30.00.00.00	Cota-Parte do Fundo Especial do Petróleo - FEI	9.199,87	8.559,16	9.670,27	10.969,35	9.705,28	11.099,07	58.200,00
4.1.7.2.1.22.30.00.00.00	TRANSFERÊNCIAS DE RECURSOS DA UNIÃO	57.592,00	82.483,26	75.089,22	74.374,19	73.220,53	80.710,80	443.480,00
4.1.7.2.1.33.11.00.00.00	PISO DE ATENÇÃO BÁSICA - PAB FIXO	45.504,32	67.466,02	56.832,44	58.764,28	58.548,01	64.654,93	349.770,00
4.1.7.2.1.33.11.10.00.00	Piso de Atenção - PAB Fixo	17.000,67	31.322,20	24.161,43	24.161,43	25.315,03	28.039,24	148.000,00
4.1.7.2.1.33.11.31.00.00	Programa Saúde da Família - PSF	9.723,85	17.364,02	13.891,21	13.669,69	13.659,69	14.701,54	83.000,00
4.1.7.2.1.33.11.32.00.00	Programa Saúde Comunitária da Saúde - PAC	7.421,47	7.421,47	7.421,47	7.584,83	8.214,96	12.555,80	50.620,00
4.1.7.2.1.33.11.33.00.00	Programa Saúde Bucal	1.075,00	1.075,00	1.075,00	1.075,00	1.075,00	1.075,00	6.450,00
4.1.7.2.1.33.11.34.00.00	Comp. Especificidades Regionais - CER	10.283,33	10.283,33	10.283,33	10.283,33	10.283,33	10.283,35	61.700,00
4.1.7.2.1.33.13.00.00.00	VIGILÂNCIA SANITÁRIA E EPIDEMIOLÓGICA	3.280,97	4.333,15	4.491,82	4.072,93	3.033,31	4.427,72	23.610,00
4.1.7.2.1.33.13.10.00.00	Vigilância Epidemiológica e Ambiental em São	2.381,41	2.109,02	2.245,22	2.245,22	1.693,91	2.245,22	12.910,00
4.1.7.2.1.33.13.11.00.00	Vigilância Sanitária	879,56	2.224,13	2.239,70	1.827,71	1.349,40	2.182,50	10.700,00
4.1.7.2.1.33.14.00.00.00	ASSISTÊNCIA FARMACÉUTICA	4.628,88	176,21	6.792,94	3.855,05	3.852,63	3.832,63	23.100,00
4.1.7.2.1.33.14.10.00.00	Programa Assistência Farmacêutica Básica	4.628,88	176,21	6.792,94	3.855,05	3.843,99	3.832,63	23.100,00
4.1.7.2.1.33.15.00.00.00	MÉDIA E ALTA COMPLEXIDADE AMBULATORIAL	3.505,96	10.517,88	7.011,92	6.940,39	7.011,92	7.011,93	42.000,00
4.1.7.2.1.33.15.02.00.00	Teto Munic. Média e Alta Complex. Ambulat - a	3.505,96	10.517,88	7.011,92	6.940,39	7.011,92	7.011,93	42.000,00
4.1.7.2.1.34.00.00.00.00	Outros Programas de Saúde - Fundo a Fundo	691,87	0,00	0,00	2.741,54	783,30	783,29	5.000,00
4.1.7.2.1.34.02.00.00.00	TRANSFERÊNCIAS DE RECURSOS DA UNIÃO	3.906,03	4.729,32	3.741,37	4.932,78	3.913,35	5.777,15	27.000,00
4.1.7.2.1.34.05.00.00.00	Programa Piso Básico Variável II - FNAS	1.714,29	2.742,86	2.057,14	2.057,14	1.371,43	2.057,14	12.000,00
4.1.7.2.1.34.05.00.00.00	Índice Gestão Descentralizada - Teto IGO	1.191,74	1.986,46	1.684,23	2.875,64	2.541,92	3.720,01	14.000,00
4.1.7.2.1.34.09.00.00.00	Outros Programas FNAS - Fundo a Fundo	1.000,00	0,00	0,00	0,00	0,00	0,00	1.000,00
4.1.7.2.1.35.00.00.00.00	TRANSFERÊNCIAS DIRETAS DO FNDE - PNAE	23.520,44	80.109,19	67.883,91	48.136,74	2.605,22	49.052,50	291.307,00
4.1.7.2.1.35.04.00.00.00	Transf. do Salário-Educação - QESE	19.623,27	62.120,81	64.163,06	28.127,84	-15.992,99	34.657,91	192.600,00
4.1.7.2.1.35.01.00.00.00	Transf. Diretas do FNDE - PDDE	179,17	179,17	179,17	179,17	179,17	179,15	1.075,00
4.1.7.2.1.35.02.00.00.00	Transferências Diretas do FNDE -PNAE	0,00	8.915,48	14.011,16	11.621,45	9.439,82	5.336,09	48.324,00
4.1.7.2.1.35.03.00.00.00	Transferências Diretas do FNDE - PNATE	0,00	5.175,63	5.812,52	4.489,28	5.281,35	5.281,35	26.000,00
4.1.7.2.1.35.05.00.00.00	Transferências Diretas do FNDE - PNAEP	821,33	821,33	821,33	821,33	821,33	821,35	4.929,00
4.1.7.2.1.35.05.00.00.00	Transferências do FNDE - PNAEM	2.192,67	2.192,67	2.192,67	2.192,67	2.192,67	2.192,65	13.156,00

## SAO PAULO

### PREFEITURA MUNICIPAL DE NATIVIDADE DA SERRA

Metas Bimestrais de Arrecadação - Média dos 3 Últimos Exercícios (L.R.F., Artigo 13) - Consolidada

Município: NATIVIDADE DA SERRA	Código	Especificação	Bimestre 1	Bimestre 2	Bimestre 3	Bimestre 4	Bimestre 5	Bimestre 6	Total
	4.1.7.2.1.35.07.00.00.00	Transferências do FNDI- PNAE/EJA	704,00	704,00	704,00	704,00	704,00	704,00	4.224,00
	4.1.7.2.1.36.00.00.00.00	Transf. Finan. do ICMS - Desoneração - LC Nº 8	2.246,02	8.871,42	11.082,57	5.666,67	6.866,67	6.866,65	40.000,00
	4.1.7.2.1.09.00.00.00.00	Outras Transferências da União	0,00	0,00	2.188,89	0,00	1.811,11	0,00	4.000,00
	4.1.7.2.2.00.00.00.00.00	TRANSFERÊNCIAS DOS ESTADOS	1.029.540,40	955.649,45	1.008.069,71	1.034.244,16	1.145.877,61	1.128.343,84	6.301.725,00
	4.1.7.2.2.01.00.00.00.00	Participação na Rec. dos Estados	1.024.190,21	943.483,15	1.002.800,19	1.015.138,64	1.140.940,11	1.087.567,70	6.224.100,00
	4.1.7.2.2.01.00.00.00.00	Cota-Parte do ICMS	899.018,25	898.310,96	980.162,86	994.909,43	1.112.088,74	1.070.508,77	5.945.000,00
	4.1.7.2.2.01.01.00.00.00	Cota-Parte do IPVA	105.823,89	29.817,46	14.623,39	12.807,17	8.824,77	17.503,30	190.400,00
	4.1.7.2.2.01.04.00.00.00	Cota-Parte do IPI sobre Exportação	8.830,99	7.245,15	8.013,94	7.845,43	8.909,06	9.554,63	50.200,00
	4.1.7.2.2.01.13.00.00.00	Cota-Parte da Contrib. de Intervenção no Dom.	10.887,98	8.119,57	0,00	9.576,91	10.116,74	0,00	38.500,00
	4.1.7.2.2.33.00.00.00.00	TRANSFERÊNCIAS DE RECURSOS DO ESTAD	5.380,19	12.168,30	5.269,52	19.105,55	4.937,50	30.775,94	77.825,00
	4.1.7.2.2.33.10.00.00.00	Programa Quilts Mais - Fundo a Fundo	442,69	7.218,80	332,02	14.169,05	0,00	25.838,44	48.000,00
	4.1.7.2.2.33.11.00.00.00	Programa Controle de Glicemia - Fundo a Fund	537,50	537,50	537,50	537,50	537,50	537,50	3.225,00
	4.1.7.2.2.33.12.00.00.00	Programa Sorria São Paulo - Fundo a Fundo	4.400,00	4.400,00	4.400,00	4.400,00	4.400,00	4.400,00	26.400,00
	4.1.7.2.4.00.00.00.00.00	TRANSFERÊNCIAS MULTIGOVERNAMENTAIS	400.078,39	371.294,17	372.048,42	365.171,42	416.428,46	407.779,14	2.332.800,00
	4.1.7.2.4.01.00.00.00.00	Transf. de Recursos do FUNDEB	400.078,39	371.294,17	372.048,42	365.171,42	416.428,46	407.779,14	2.332.800,00
	4.1.7.8.0.00.00.00.00.00	TRANSFERÊNCIAS DE CONVÊNIO	10.102,98	110.563,03	79.755,46	14.362,50	278.854,89	167.361,13	661.000,00
	4.1.7.8.1.00.00.00.00.00	TRANSFERÊNCIAS DE CONVÊNIO DA UNIÃO	500,01	500,01	500,01	500,01	500,01	499,95	3.000,00
	4.1.7.8.1.01.00.00.00.00	Transferências de Convênios da União - Saúde	166,67	166,67	166,67	166,67	166,67	166,65	1.000,00
	4.1.7.8.1.01.01.00.00.00	Outros Convênios da União - Saúde	166,67	166,67	166,67	166,67	166,67	166,65	1.000,00
	4.1.7.8.1.02.00.00.00.00	TRANSFERÊNCIAS DE CONVÊNIO DA UNIÃO	166,67	166,67	166,67	166,67	166,67	166,65	1.000,00
	4.1.7.8.1.02.01.00.00.00	Outros Convênios da União - Educação Fundar	166,67	166,67	166,67	166,67	166,67	166,65	1.000,00
	4.1.7.8.1.02.99.00.00.00	TRANSFERÊNCIAS DE CONVÊNIO DA UNIÃO	166,67	166,67	166,67	166,67	166,67	166,65	1.000,00
	4.1.7.8.1.03.00.00.00.00	Outros Convênios da União - Assistência Social	166,67	166,67	166,67	166,67	166,67	166,65	1.000,00
	4.1.7.8.1.03.99.00.00.00	TRANSFERÊNCIAS DE CONVÊNIO DO ESTAL	166,67	166,67	166,67	166,67	166,67	166,65	1.000,00
	4.1.7.8.2.00.00.00.00.00	TRANSFERÊNCIAS DE CONVÊNIO DO ESTAD	9.602,98	110.063,02	79.255,45	13.862,49	278.354,88	166.861,18	658.000,00
	4.1.7.8.2.01.00.00.00.00	Transferências de Convênios do Estado	0,00	0,00	0,00	0,00	0,00	1.000,00	1.000,00
	4.1.7.8.2.01.99.00.00.00	Outros Convênios da Saúde - Estado	0,00	0,00	0,00	0,00	0,00	1.000,00	1.000,00
	4.1.7.8.2.02.00.00.00.00	TRANSFERÊNCIAS DE CONVÊNIO DO ESTAD	7.833,34	105.063,02	72.652,47	7.833,34	270.124,52	158.493,31	622.000,00
	4.1.7.8.2.02.01.00.00.00	Programa Transporte de Alunos - Ent. Fundam	0,00	97.229,69	64.819,13	0,00	262.291,18	150.660,01	575.000,00
	4.1.7.8.2.02.02.00.00.00	Convênio Merenda Escolar - Estado	7.866,67	7.866,67	7.866,67	7.866,67	7.866,67	7.866,65	46.000,00
	4.1.7.8.2.02.02.00.00.00	Outros Convênios da Educação - Ensino Funda	166,67	166,67	166,67	166,67	166,67	166,65	1.000,00
	4.1.7.8.2.02.99.00.00.00	TRANSF. CONVÊNIO ESTADO - ASSISTÊNCI	1.709,64	5.000,00	6.002,88	3.397,03	8.230,36	4.998,99	30.000,00
	4.1.7.8.2.03.00.00.00.00	Convênio Proteção Social Básica	1.002,97	4.833,33	6.436,31	3.230,36	8.063,69	4.833,34	20.000,00
	4.1.7.8.2.03.01.00.00.00	Outros Convênios do Estado - Assistência Soci	166,67	166,67	166,67	166,67	166,67	166,65	1.000,00
	4.1.7.8.2.03.99.00.00.00	Outras Transferências de Convênios do Estado	0,00	0,00	0,00	2.632,12	3.795,02	2.367,88	5.000,00
	4.1.7.8.2.99.00.00.00.00	OUTRAS RECEITAS CORRENTES	24.104,96	15.280,87	20.833,16	44.424,93	17.238,90	11.167,48	133.050,00
	4.1.9.1.0.00.00.00.00.00	MULTAS E JUROS DE MORA	7.410,35	3.554,43	3.869,92	4.519,20	3.785,02	3.275,08	26.450,00
	4.1.9.1.0.00.00.00.00.00	MULTAS E JUROS DE MORA DOS TRIBUTOS	2.221,97	7.11,37	366,67	366,67	366,67	366,65	4.400,00
	4.1.9.1.1.00.00.00.00.00	Multas/Juros de Mora s/ o IPTU	1.855,30	344,70	0,00	0,00	0,00	0,00	2.200,00
	4.1.9.1.1.36.00.00.00.00	Multas/Juros de Mora s/ o ISS	91,67	91,67	91,67	91,67	91,67	91,65	550,00
	4.1.9.1.1.40.00.00.00.00	MULTAS E JUROS DE MORA DA DÍVIDA ATIVA -	5.194,38	2.843,06	3.523,25	4.152,53	3.429,35	2.968,43	22.050,00
	4.1.9.1.3.00.00.00.00.00	Multas/Juros de Mora Div. Ativ. s/ IPTU	4.489,14	2.401,39	3.081,58	3.431,02	2.430,09	2.466,78	18.300,00
	4.1.9.1.3.11.00.00.00.00	Multas/Juros de Mora Div. Ativ. s/ ISS	263,57	0,00	0,00	279,84	596,59	0,00	1.100,00
	4.1.9.1.3.13.00.00.00.00	Multas/Juros de Mora Div. Ativ. Outras Tributos	441,67	441,67	441,67	441,67	441,67	441,65	2.650,00

## SAO PAULO

## PREFEITURA MUNICIPAL DE NATIVIDADE DA SERRA

Metas Bimestrais de Arrecadação - Média dos 3 Últimos Exercícios (L.R.F., Artigo 13) - Consolidada

Município: NATIVIDADE DA SERRA		Bimestre 1	Bimestre 2	Bimestre 3	Bimestre 4	Bimestre 5	Bimestre 6	Total
Código	Especificação							
4.1.9.2.0.00.00.00.00.00	INDENIZACÕES E RESTITUIÇÕES	883,33	883,33	883,33	883,33	883,33	883,35	5.300,00
4.1.9.2.1.00.00.00.00.00	INDENIZACÕES	383,33	383,33	383,33	383,33	383,33	383,35	2.300,00
4.1.9.2.1.99.00.00.00.00	Outras Indenizações	383,33	383,33	383,33	383,33	383,33	383,35	2.300,00
4.1.9.2.2.00.00.00.00.00	Restituições	500,00	500,00	500,00	500,00	500,00	500,00	3.000,00
4.1.9.2.2.99.00.00.00.00	Outras Restituições	500,00	500,00	500,00	500,00	500,00	500,00	3.000,00
4.1.9.3.0.00.00.00.00.00	RECEITA DA DIVIDA ATIVA	15.343,18	10.385,42	15.483,45	17.021,84	11.705,20	6.380,91	76.300,00
4.1.9.3.1.00.00.00.00.00	Rec. Div. Ativ. Tributaria	15.343,18	10.385,42	15.483,45	17.021,84	11.705,20	6.380,91	76.300,00
4.1.9.3.1.11.00.00.00.00	Receita da Dívida Ativa do IPTU	12.514,03	9.915,42	15.033,45	14.508,09	7.098,90	5.930,91	65.000,00
4.1.9.3.1.13.00.00.00.00	Receita da Dívida Ativa do ISS	2.378,55	0,00	0,00	2.083,15	4.158,30	0,00	8.600,00
4.1.9.3.1.99.00.00.00.00	Rec. Div. Ativ. de Outras Tributas	450,00	450,00	450,00	450,00	450,00	450,00	2.700,00
4.1.9.3.1.99.01.00.00.00	Rec. Div. Ativ. de Outros Tributos - Pri	450,00	450,00	450,00	450,00	450,00	450,00	2.700,00
4.1.9.3.0.00.00.00.00.00	RECEITAS DIVERSAS	461,80	477,69	576,46	22.000,56	855,35	628,14	25.000,00
4.1.9.3.0.99.00.00.00.00	Outras Receitas	461,80	477,69	576,46	22.000,56	855,35	628,14	25.000,00
4.2.0.0.0.00.00.00.00.00	RECEITAS DE CAPITAL	860.616,69	860.616,69	860.616,69	860.616,69	860.616,69	860.616,65	3.983.700,00
4.2.0.0.0.00.00.00.00.00	TRANSFERÊNCIAS DE CAPITAL	860.616,69	860.616,69	860.616,69	860.616,69	860.616,69	860.616,65	3.983.700,00
4.2.0.0.0.00.00.00.00.00	TRANSFERÊNCIAS DE CONVÊNIOS	860.616,69	860.616,69	860.616,69	860.616,69	860.616,69	860.616,65	3.983.700,00
4.2.0.0.0.00.00.00.00.00	Transf. Convênios de União e de suas Entidades	432.950,01	432.950,01	432.950,01	432.950,01	432.950,01	432.949,95	2.597.700,00
4.2.0.0.0.00.00.00.00.00	TRANSF. DE CONVÊNIOS - MINST. INTEGR. N	103.333,33	103.333,33	103.333,33	103.333,33	103.333,33	103.333,39	820.000,00
4.2.0.0.0.00.00.00.00.00	Convênio/Aquisição de Equipamentos	103.333,33	103.333,33	103.333,33	103.333,33	103.333,33	103.333,39	820.000,00
4.2.0.0.0.00.00.00.00.00	TRANSFERÊNCIA DE CONVÊNIOS - AGRICUL	158.866,67	158.866,67	158.866,67	158.866,67	158.866,67	158.866,65	940.000,00
4.2.0.0.0.00.00.00.00.00	Convênio Aquisição de Equipamentos	158.866,67	158.866,67	158.866,67	158.866,67	158.866,67	158.866,65	940.000,00
4.2.0.0.0.00.00.00.00.00	TRANSFERÊNCIA DE CONVÊNIOS - MIN. CIDI	16.366,67	16.366,67	16.366,67	16.366,67	16.366,67	16.366,65	94.200,00
4.2.0.0.0.00.00.00.00.00	Convênio Pavimentação de Vias Públicas	16.366,67	16.366,67	16.366,67	16.366,67	16.366,67	16.366,65	94.200,00
4.2.0.0.0.00.00.00.00.00	TRANSF. CONVÊNIO MINISTÉRIO CIENCIA E	16.866,67	16.866,67	16.866,67	16.866,67	16.866,67	16.866,65	100.000,00
4.2.0.0.0.00.00.00.00.00	Convênio Aquisição de Equipamentos de Inform	16.866,67	16.866,67	16.866,67	16.866,67	16.866,67	16.866,65	100.000,00
4.2.0.0.0.00.00.00.00.00	TRANSF. CONVÊNIO MINISTERIO DOS ESPR	65.000,00	65.000,00	65.000,00	65.000,00	65.000,00	65.000,00	390.000,00
4.2.0.0.0.00.00.00.00.00	Convênio Reforma Estádio Municipal/Quadra P	65.000,00	65.000,00	65.000,00	65.000,00	65.000,00	65.000,00	390.000,00
4.2.0.0.0.00.00.00.00.00	TRANSFERENCIA DE CONVÊNIOS - PESCA E	41.866,67	41.866,67	41.866,67	41.866,67	41.866,67	41.866,65	250.000,00
4.2.0.0.0.00.00.00.00.00	Convênio Aquisição de Equipamentos para Frigor	41.866,67	41.866,67	41.866,67	41.866,67	41.866,67	41.866,65	250.000,00
4.2.0.0.0.00.00.00.00.00	TRANSFERÊNCIAS DE CONVÊNIOS - TURISW	32.916,67	32.916,67	32.916,67	32.916,67	32.916,67	32.916,65	197.500,00
4.2.0.0.0.00.00.00.00.00	Convênio Construção de Mirante/CalçadamentuP	32.916,67	32.916,67	32.916,67	32.916,67	32.916,67	32.916,65	197.500,00
4.2.0.0.0.00.00.00.00.00	OUTRAS TRANSFERÊNCIAS DE CONVÊNIOS	333,33	333,33	333,33	333,33	333,33	333,35	2.000,00
4.2.0.0.0.00.00.00.00.00	Outros Convênios da União	333,33	333,33	333,33	333,33	333,33	333,35	2.000,00
4.2.0.0.0.00.00.00.00.00	Transf. Conv. dos Estados, Distr.Fed.e suas Entid.	227.866,68	227.866,68	227.866,68	227.866,68	227.866,68	227.866,60	1.366.000,00
4.2.0.0.0.00.00.00.00.00	TRANSFERÊNCIA DE CONVÊNIOS - BUS	166,67	166,67	166,67	166,67	166,67	166,65	1.000,00
4.2.0.0.0.00.00.00.00.00	Outros Convênios do Estado - SUS	166,67	166,67	166,67	166,67	166,67	166,65	1.000,00
4.2.0.0.0.00.00.00.00.00	TRANSFERÊNCIAS DE CONVÊNIOS DO ESTA	184.166,67	184.166,67	184.166,67	184.166,67	184.166,67	184.166,65	1.105.000,00
4.2.0.0.0.00.00.00.00.00	TRANSFERÊNCIAS DE CONVÊNIOS DO EST	184.166,67	184.166,67	184.166,67	184.166,67	184.166,67	184.166,65	1.105.000,00
4.2.0.0.0.00.00.00.00.00	Convênio Construção de Escola e Quadra	184.166,67	184.166,67	184.166,67	184.166,67	184.166,67	184.166,65	1.105.000,00
4.2.0.0.0.00.00.00.00.00	TRANSFERÊNCIAS DE CONVÊNIOS - SEP	16.866,67	16.866,67	16.866,67	16.866,67	16.866,67	16.866,65	100.000,00
4.2.0.0.0.00.00.00.00.00	Convênio Recuperação Asfáltico	16.866,67	16.866,67	16.866,67	16.866,67	16.866,67	16.866,65	100.000,00
4.2.0.0.0.00.00.00.00.00	TRANSFERÊNCIA DE CONVÊNIOS - SECR CA	26.666,67	26.666,67	26.666,67	26.666,67	26.666,67	26.666,65	190.000,00
4.2.0.0.0.00.00.00.00.00	Convênio Construção de Ponte	26.666,67	26.666,67	26.666,67	26.666,67	26.666,67	26.666,65	190.000,00

**SÃO PAULO**  
**PREFEITURA MUNICIPAL DE NATIVIDADE DA SERRA**

Metas Bimestrais de Arrecadação - Média dos 3 Últimos Exercícios (L.R.F., Artigo 13) - Consolidada

Município: NATIVIDADE DA SERRA		Bimestre 1	Bimestre 2	Bimestre 3	Bimestre 4	Bimestre 5	Bimestre 5	Total
Código	Especificação							
4.9.0.0.00.00.00.00.00	DEDUÇÕES DE RECEITAS	-353.396,32	-348.593,72	-365.664,86	-336.223,65	-364.238,26	-402.593,17	-2.172.700,00
4.9.0.0.00.00.00.00.00	DEDUÇÕES DA RECEITA CORRENTE	-353.396,32	-348.593,72	-365.664,88	-336.223,65	-364.238,26	-402.593,17	-2.172.700,00
4.9.7.2.0.00.00.00.00.00	DEDUÇÕES DA RECEITA CORRENTE	-353.396,32	-348.593,72	-365.664,88	-336.223,65	-364.238,26	-402.593,17	-2.172.700,00
4.9.7.2.1.00.00.00.00.00	DEDUÇÕES DA RECEITA CORRENTE	-156.634,42	-159.589,94	-164.120,02	-138.681,53	-137.734,19	-180.819,81	-935.580,00
4.9.7.2.1.01.00.00.00.00	DEDUÇÃO DAS RECEITAS DE TRANSFERÊN	-158.144,55	-158.215,45	-161.984,39	-135.348,20	-136.400,85	-179.486,56	-927.580,00
4.9.7.2.1.01.02.00.00.00	DEDUÇÃO de receita p/ Formação FUNDEB - FP	-156.067,96	-158.031,09	-161.905,07	-135.227,34	-134.552,09	-179.216,45	-925.000,00
4.9.7.2.1.01.05.00.00.00	Dedução da Receita para formação do FUNDEI	-76,59	-184,36	-79,32	-120,86	-1.848,76	-370,11	-2.580,00
4.9.7.2.1.36.00.00.00.00	Deu da Rec p/ Form do FUNDEB-ICMS LC 87/91	-489,87	-1.374,49	-2.135,93	-1.333,33	-1.333,33	-1.333,35	-8.000,00
4.9.7.2.2.00.00.00.00.00	DEDUÇÕES DA RECEITA CORRENTE	-188.751,90	-189.003,78	-201.544,86	-201.542,12	-226.504,08	-221.773,26	-1.237.120,00
4.9.7.2.2.01.00.00.00.00	DEDUÇÕES DAS RECEITAS DE TRANSF DOS	-196.751,90	-189.003,78	-201.544,86	-201.542,12	-226.504,08	-221.773,26	-1.237.120,00
4.9.7.2.2.01.01.00.00.00	Dedução da Receita p/ Formação do FUNDEB	-175.229,59	-181.056,94	-186.827,75	-197.305,41	-222.792,20	-215.787,11	-1.189.000,00
4.9.7.2.2.01.02.00.00.00	Dedução da Receita p/ Formação do FUNDEB	-19.834,45	-6.484,26	-3.066,94	-2.667,55	-1.919,66	-4.047,12	-38.680,00
4.9.7.2.2.01.04.00.00.00	Dedução da Receita p/ Formação do FUNDEB	-1.696,86	-1.462,58	-1.650,17	-1.539,16	-1.792,22	-1.929,03	-10.040,00
<b>TOTAL GERAL:</b>		<b>2.892.478,16</b>	<b>3.030.666,40</b>	<b>3.141.109,52</b>	<b>2.910.103,61</b>	<b>3.305.019,24</b>	<b>3.561.003,17</b>	<b>16.770.370,00</b>



## Prefeitura Municipal de Natividade da Serra

### CRONOGRAMA MENSAL DE DESEMBOLSO

ARTIGO 8º DA LEI 101/2000

DESPA SEGUNDO AS CATEGORIAS ECONOMICAS	PREVISÃO ANUAL	EXERCÍCIO DE 2011											
		Janeiro	Fevereiro	Março	Abril	Mai	Junho	Julho	Agosto	Setembro	Outubro	Novembro	Dezembro
DESPESAS CORRENTES	13.815.471,00	1.094.188,50	1.055.883,53	1.088.653,11	1.126.879,24	1.284.931,80	1.244.449,01	1.112.145,42	1.138.712,00	1.041.899,31	1.187.497,30	1.150.493,58	1.514.413,53
Pessoal e Encargos Sociais	6.809.834,00	530.626,85	512.537,30	527.946,93	545.360,00	620.084,56	596.507,45	530.330,04	547.379,44	605.187,08	598.135,97	563.780,00	732.891,94
Juros e Encargos da Dívida	-	-	-	-	-	-	-	-	-	-	-	-	-
Outras Despesas Correntes	7.115.637,00	563.561,65	544.346,23	560.712,20	579.212,89	664.754,24	537.942,56	572.809,70	591.347,56	436.712,23	601.371,33	587.713,51	779.450,89
DESPESAS DE CAPITAL	4.599.705,00	361.132,29	306.832,92	331.184,07	438.088,18	344.716,33	367.061,08	372.832,80	343.339,28	343.339,28	305.359,14	343.076,28	498.836,29
Investimentos	4.335.765,00	343.392,50	333.098,02	350.931,27	403.229,15	327.703,83	349.020,00	354.232,00	300.010,68	300.010,68	300.372,14	304.204,38	414.332,09
Inversões Financeiras	-	-	-	-	-	-	-	-	-	-	-	-	-
Amortização da Dívida	224.000,00	17.740,00	17.130,00	18.233,00	20.832,00	16.914,40	18.039,70	18.300,00	18.300,00	18.889,00	18.928,00	18.870,00	24.505,00
SOMA	18.375.236,00	1.493.338,09	1.408.709,35	1.417.999,01	1.480.744,31	1.768.896,90	1.389.107,84	1.479.206,50	1.501.286,78	1.388.492,70	1.553.207,44	1.543.579,82	2.010.280,82
RESERVA DE CONTINGENCIA	395.134,00	-	-	-	-	-	-	-	-	-	-	-	-
TOTAL	18.770.370,00	1.493.338,09	1.408.709,35	1.417.999,01	1.480.744,31	1.768.896,90	1.389.107,84	1.479.206,50	1.501.286,78	1.388.492,70	1.553.207,44	1.543.579,82	2.010.280,82



# Prefeitura Municipal de Natividade da Serra

ESTADO DE SÃO PAULO

## PREVISÃO DA RECEITA CORRENTE LÍQUIDA PARA O EXERCÍCIO FINANCEIRO DE 2011

RECEITAS CATEGORIAS ECONÔMICAS	Previsão Anual	EXERCÍCIO DE 2011											
		Janário	Fevereiro	Março	Abril	Maior	Junho	Julho	Agosto	Setembro	Outubro	Novembro	Dezembro
Receitas Correntes	16.937.690,00	1.100.720,81	1.098.008,88	1.081.358,66	1.106.770,81	1.044.547,93	1.108.930,72	1.021.811,30	1.011.111,70	1.218.416,35	1.112.767,86	1.373.763,37	
Tributárias	721.675,00	48.281,32	47.836,20	48.281,52	48.281,52	45.817,58	51.273,45	44.820,27	44.350,95	53.444,07	48.809,51	60.283,05	
Patrimoniais	78.463,00	8.092,64	7.894,47	8.023,81	8.090,54	7.579,85	8.094,13	7.512,48	7.433,82	8.667,95	8.181,14	10.102,23	
Industriais													
Serviços	2.000,00	716,58	707,01	719,49	719,59	690,01	760,89	665,21	650,25	753,20	724,42	894,19	
Transferências Correntes	16.005.992,00	1.031.304,00	1.017.519,04	1.022.532,35	1.031.304,00	978.673,73	1.095.212,35	987.370,88	947.346,15	1.141.577,17	1.042.562,01	1.267.117,42	
Outras Transf. Correntes	133.050,00	12.325,99	12.161,24	12.221,15	11.896,96	11.896,96	13.068,81	11.442,35	11.322,54	13.643,86	12.460,78	15.386,34	
(-) Deduções													
Transferências do Fundef	2.172.760,00	189.534,22	173.891,08	185.183,27	178.884,00	192.293,72	174.287,41	171.308,94	167.454,93	186.842,31	188.197,08	220.252,40	
<b>PREVISÃO</b>	<b>14.764.890,00</b>	<b>931.094,58</b>	<b>913.087,81</b>	<b>906.178,30</b>	<b>921.856,80</b>	<b>862.354,21</b>	<b>984.883,31</b>	<b>850.593,15</b>	<b>843.856,77</b>	<b>1.031.674,04</b>	<b>926.860,78</b>	<b>1.103.510,97</b>	

R\$



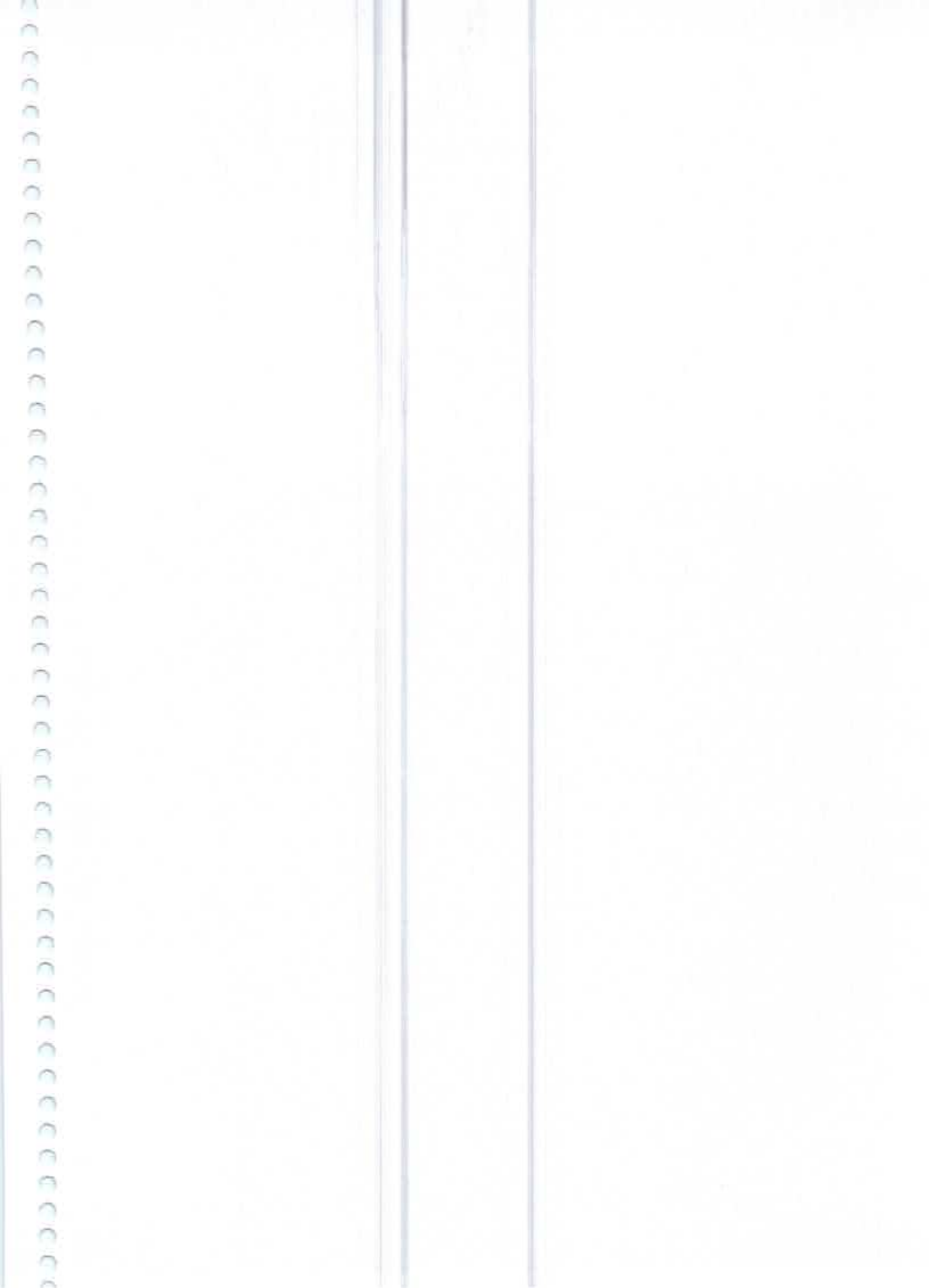

**Ofício Requisitório**

Campinas, 20 de maio de 2010.

Processo Nº 0055000-89.2004.5.15.0102 Precat

PRECATÓRIO

VARA DO TRABALHO DE TAUBATÉ 2A

Exequente: Paulo Cesar Feroldi

Adv.: Odival José Tonelli (59908-SP-D)

Executada: Município de Natividade da Serra

Adv.: José Antônio Rodrigues de Faria Mattos (134568-SP-D)

Excelentíssimo(a) Senhor(a) Prefeito(a)

Município de Natividade da Serra

AV. TREZE DE AGOSTO 379, NATIVIDADE DA SERRA-SP

Assunto: **Encaminha Precatário**

Senhor(a) Prefeito(a),

Requisito a V. Exa. que, nos termos da Emenda Constitucional n.º 62/2009, publicada no Diário Oficial da União de 10/12/2009, adote as providências necessárias para satisfação do(s) crédito(s) decorrente(s) de condenação judicial no processo em referência, constante(s) do ofício precatório anexo.

Atenciosamente,

LUÍS CARLOS CANDIDO MARTINS SOTERO DA SILVA  
Desembargador Federal do Trabalho Presidente

Firmado por assinatura digital conforme Lei 11.419/2006 - AssinaJus ID: 040318.0915.26015

*Recebemos em  
31/05/10  
EAS*

4.1.3.9.1.00.00.00.00 Receita de Aluguel de Máquinas e Equipamentos

4.1.6.0.0.05.04.01.00.00 Serviços Ambulatoriais - União

4.1.7.2.1.01.02.00.00.00	Cota-Parte do Fundo de Participação dos Municípios	Sim	Sim	4.625.000,00
4.1.7.2.1.01.05.00.00.00	Cota-Parte do Imp. s/ a Propr. Territorial Rural	Sim	Sim	12.900,00
4.1.7.2.1.22.11.00.00.00	Cota-Parte da Compen. Finan. de Recursos Hídricos	Não	Não	1.245.000,00
4.1.7.2.1.22.30.00.00.00	Cota-Parte Royalties Compen. Finan. Prod. Petróleo	Não	Não	1.200,00
4.1.7.2.1.22.70.00.00.00	Cota-Parte do Fundo Especial do Petróleo - FEP	Não	Não	59.200,00
4.1.7.2.1.33.11.10.00.00	Piso de Atenção - PAB Fixo	Não	Sim	148.000,00
4.1.7.2.1.33.11.31.00.00	Programa Saúde da Família - PSF	Não	Sim	83.000,00
4.1.7.2.1.33.11.32.00.00	Programa Agente Comunitário da Saúde - PACS	Não	Sim	50.620,00
4.1.7.2.1.33.11.33.00.00	Programa Saúde Bucal	Não	Sim	6.450,00
4.1.7.2.1.33.11.34.00.00	Comp. Especificidades Regionais - CER	Não	Sim	61.700,00
4.1.7.2.1.33.13.10.00.00	Vigilância Epidemiológica e Ambiental em Saúde	Não	Sim	12.910,00
4.1.7.2.1.33.13.11.00.00	Vigilância Sanitária	Não	Sim	10.700,00
4.1.7.2.1.33.14.10.00.00	Programa Assistência Farmacêutica Básica	Não	Sim	23.100,00
4.1.7.2.1.33.15.02.00.00	Teto Munic. Média e Alta Complex. Ambulat - MAC	Não	Sim	42.000,00
4.1.7.2.1.33.99.00.00.00	Outros Programas da Saúde - Fundo a Fundo	Não	Sim	5.000,00
4.1.7.2.1.34.02.00.00.00	Programa Piso Básico Variável II - FNAS	Não	Não	12.000,00
4.1.7.2.1.34.05.00.00.00	Índice Gestão Descentralizada - Teto IGD	Não	Não	14.000,00
4.1.7.2.1.34.99.00.00.00	Outros Programas FNAS - Fundo a Fundo	Não	Não	1.000,00
4.1.7.2.1.35.01.00.00.00	Transf. do Salário-Educação - QESE	Sim	Não	192.600,00
4.1.7.2.1.35.02.00.00.00	Transf Diretas do FNDE - PDDE	Sim	Não	1.075,00
4.1.7.2.1.35.03.00.00.00	Transferências Diretas do FNDE - PNAE	Não	Não	49.324,00
4.1.7.2.1.35.04.00.00.00	Transferências Diretas do FNDE - PNATE	Sim	Não	26.000,00
4.1.7.2.1.35.05.00.00.00	Transferências Diretas do FNDE - PNAEP	Não	Não	4.928,00
4.1.7.2.1.35.06.00.00.00	Transferências do FNDE - PNAEM	Não	Não	13.156,00
4.1.7.2.1.35.07.00.00.00	Transferências do FNDE - PNAE/EJA	Sim	Não	4.224,00
4.1.7.2.1.36.00.00.00.00	Transf. Finan. do ICMS - Desoneração - LC Nº 87/96	Sim	Sim	40.000,00
4.1.7.2.1.99.00.00.00.00	Outras Transferências da União	Não	Não	4.000,00
4.1.7.2.2.01.01.00.00.00	Cota-Parte do ICMS	Sim	Sim	5.945.000,00
4.1.7.2.2.01.02.00.00.00	Cota-Parte do IPVA	Sim	Sim	190.400,00
4.1.7.2.2.01.04.00.00.00	Cota-Parte do IPI sobre Exportação	Sim	Sim	50.200,00
4.1.7.2.2.01.13.00.00.00	Cota-Parte da Contrib. de Intervenção no Dom. Econ.	Não	Não	38.500,00
4.1.7.2.2.33.10.00.00.00	Programa Qualis Mais - Fundo a Fundo	Não	Sim	48.000,00
4.1.7.2.2.33.11.00.00.00	Programa Controle de Glicemia - Fundo a Fundo	Não	Sim	3.225,00
4.1.7.2.2.33.12.00.00.00	Programa Sorris São Paulo - Fundo a Fundo	Não	Sim	26.400,00
4.1.7.2.4.01.00.00.00.00	Transf. de Recursos do FUNDEB	Sim	Não	2.332.800,00
4.1.7.6.1.01.99.00.00.00	Outros Convênios da União - Saúde	Não	Sim	1.000,00
4.1.7.6.1.02.99.00.00.00	Outros Convênios da União - Educação Fundamental	Sim	Não	1.000,00
4.1.7.6.1.03.99.00.00.00	Outros Convênios da União - Assistência Social	Não	Não	1.000,00
4.1.7.6.2.01.99.00.00.00	Outros Convênios da Saúde - Estado	Não	Sim	1.000,00
4.1.7.6.2.02.01.00.00.00	Programa Transporte de Alunos - Ens. Fundamental	Sim	Não	575.000,00

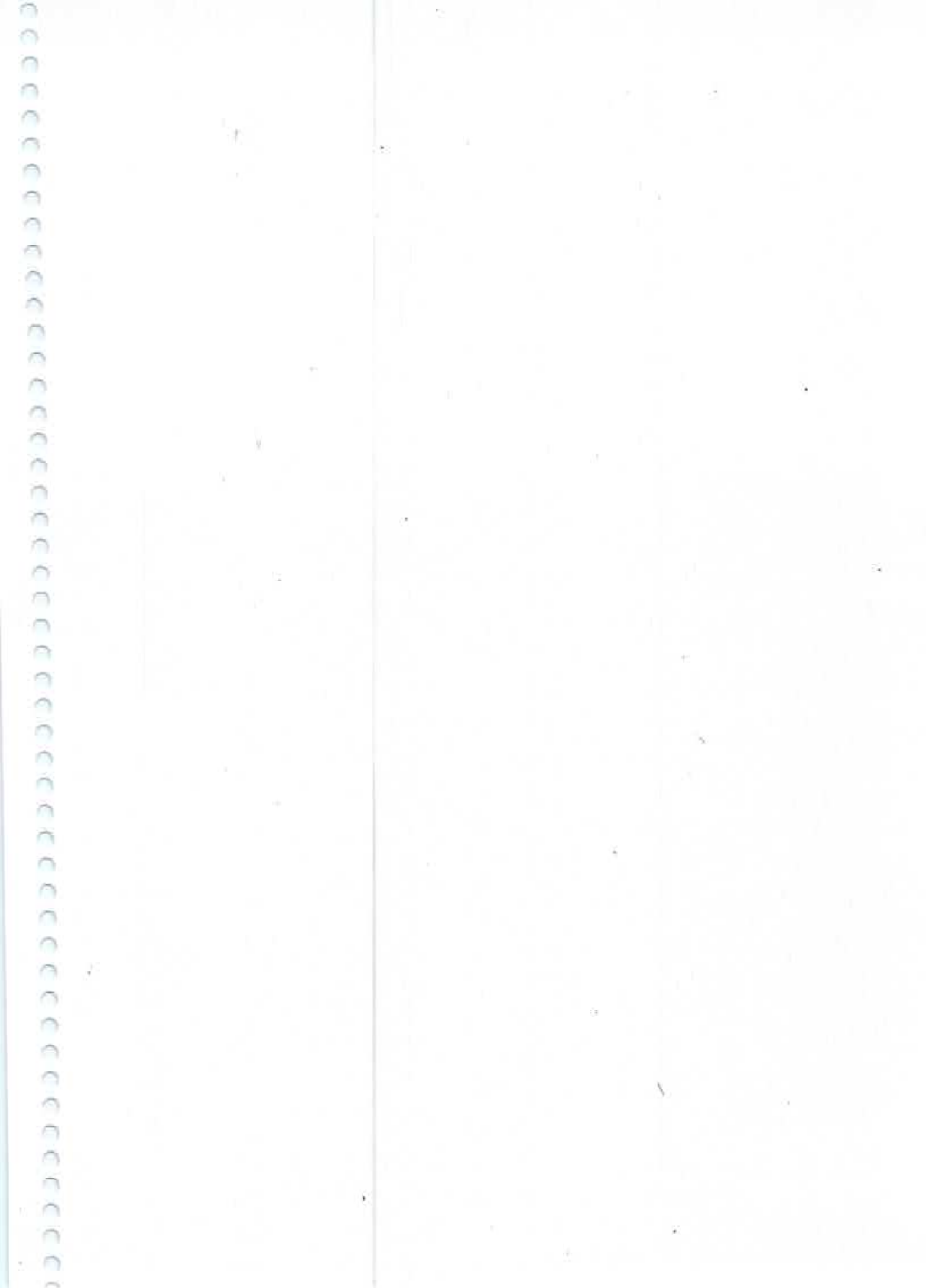

SAO PAULO

## PREFEITURA MUNICIPAL DE NATIVIDADE DA SERRA

Relação da Proposta de Receita - Consolidada

Página :0001/2

Município: NATIVIDADE DA SERRA

Código	Especificação	Educação	Saúde	Valor
PREFEITURA MUNICIPAL DE NATIVIDADE DA SERRA		Sim	Sim	181.250,00
4.1.1.1.2.02.00.00.00.00	Imposto s/ Propriedade Predial e Terr. Urbana	Sim	Sim	98.000,00
4.1.1.1.2.04.31.00.00.00	IRRF s/ os Rendimentos do Trabalho	Sim	Sim	32.000,00
4.1.1.1.2.04.34.00.00.00	IRRF s/ Outros Rendimentos	Sim	Sim	120.000,00
4.1.1.1.2.08.00.00.00.00	Imposto s/Transm Inter Vivos de Bens Imóveis e Dir	Sim	Sim	309.400,00
4.1.1.1.3.05.00.00.00.00	Imposto s/ Serviços de Qualquer Natureza	Não	Não	21.500,00
4.1.1.2.1.25.00.00.00.00	Tx de Funcionamento Estab Comerc/Indúst/Prest Serv	Não	Não	1.500,00
4.1.1.2.1.32.00.00.00.00	Tx de Aprovação do Projeto de Construção Civil	Não	Não	4.000,00
4.1.1.2.1.41.00.00.00.00	Taxa de Licença Eventual para Eventos	Não	Não	1.070,00
4.1.1.2.1.99.00.00.00.00	Outras Tx pelo Exercício do Poder da Polícia	Não	Não	2.080,00
4.1.1.2.2.28.00.00.00.00	Tx de Cemitérios	Não	Não	1.075,00
4.1.1.2.2.99.00.00.00.00	Outras Taxas de Prestação de Serviços	Não	Não	533,00
4.1.3.2.2.00.00.00.00.00	Dividendos	Sim	Não	10.800,00
4.1.3.2.5.01.02.00.00.00	Receita de Remun Dep Banc de Rec Vinc - FUNDEB	Não	Sim	1.160,00
4.1.3.2.5.01.03.01.00.00	Rec. Rem. Dep. Banc. Vinc. SAÚDE 15% TESOURO	Não	Sim	6.620,00
4.1.3.2.5.01.03.02.00.00	Rec Rem Dep Banc Rec Vinc - SAÚDE Estado	Não	Sim	2.370,00
4.1.3.2.5.01.03.03.00.00	Rec Rem Dep Banc Rec Vinc - Saúde União	Sim	Não	645,00
4.1.3.2.5.01.05.01.00.00	Rec Rem Dep Banc Rec Vinc - ENSINO 25% TES	Sim	Não	8.900,00
4.1.3.2.5.01.05.03.00.00	Rec Rem Dep Banc Rec Vinc - ENSINO ESTADO	Sim	Não	540,00
4.1.3.2.5.01.05.04.00.00	Rec Rem Dep Banc Rec Vinc - ENSINO UNIÃO	Não	Não	650,00
4.1.3.2.5.01.09.00.00.00	Receita de Remun Dep Banc de Rec Vinc - CIDE	Não	Não	3.000,00
4.1.3.2.5.01.10.02.00.00	Rec Rem Dep Banc Rec Vinc Sec Ass. Social - ESTADO	Não	Não	650,00
4.1.3.2.5.01.10.03.00.00	Rec Rem Dep Banc Rec Vinc FNAB - UNIÃO	Não	Não	5.805,00
4.1.3.2.5.01.99.02.00.00	Rec Rem Dep Banc Rec Vinc - ESTADO	Não	Não	1.160,00
4.1.3.2.5.01.99.03.00.00	Rec Rem Dep Banc Rec Vinc - UNIÃO	Não	Não	5.000,00
4.1.3.2.5.02.99.00.00.00	Remuneração de Outros Dep de Recursos Não Vinculad	Não	Não	30.000,00
4.1.3.9.1.00.00.00.00.00	Receita de Aluguel de Máquinas e Equipamentos	Não	Sim	2.000,00
4.1.6.0.0.05.04.01.00.00	Serviços Ambulatoriais - União	Sim	Sim	4.625.000,00
4.1.7.2.1.01.02.00.00.00	Cota-Parte do Fundo de Participação dos Municípios	Sim	Sim	12.900,00
4.1.7.2.1.01.05.00.00.00	Cota-Parte do Imp. s/ a Prop. Territorial Rural	Não	Não	1.245.000,00
4.1.7.2.1.22.11.00.00.00	Cota-Parte da Compen. Finan. de Recursos Hídricos	Não	Não	1.200,00
4.1.7.2.1.22.30.00.00.00	Cota-Parte Royalties Compen. Finan. Prod. Petróleo	Não	Não	59.200,00
4.1.7.2.1.22.70.00.00.00	Cota-Parte do Fundo Especial do Petróleo - FEP	Não	Sim	148.000,00
4.1.7.2.1.33.11.10.00.00	Piso de Atenção - PAB Fixo	Não	Sim	83.000,00
4.1.7.2.1.33.11.31.00.00	Programa Saúde da Família - PSF	Não	Sim	50.620,00
4.1.7.2.1.33.11.32.00.00	Programa Agente Comunitário da Saúde - PACS	Não	Sim	6.450,00
4.1.7.2.1.33.11.33.00.00	Programa Saúde Bucal	Não	Sim	61.700,00
4.1.7.2.1.33.11.34.00.00	Comp. Especificidades Regionais - CER	Não	Sim	12.910,00
4.1.7.2.1.33.13.10.00.00	Vigilância Epidemiológica e Ambiental em Saúde	Não	Sim	10.700,00
4.1.7.2.1.33.13.11.00.00	Vigilância Sanitária	Não	Sim	23.100,00
4.1.7.2.1.33.14.10.00.00	Programa Assistência Farmacêutica Básica	Não	Sim	42.000,00
4.1.7.2.1.33.15.02.00.00	Teto Munic. Média e Alta Complex. Ambulat - MAC	Não	Sim	5.000,00
4.1.7.2.1.33.99.00.00.00	Outros Programas da Saúde - Fundo a Fundo	Não	Não	12.000,00
4.1.7.2.1.34.02.00.00.00	Programa Piso Básico Variável II - FNAB	Não	Não	14.000,00
4.1.7.2.1.34.05.00.00.00	Índice Gestão Descentralizada - Teto IGD	Não	Não	1.000,00
4.1.7.2.1.34.99.00.00.00	Outros Programas FNAB - Fundo a Fundo	Sim	Não	192.600,00
4.1.7.2.1.35.01.00.00.00	Transf. do Salário-Educação - QESE	Sim	Não	1.075,00
4.1.7.2.1.35.02.00.00.00	Transf Diretas do FNDE - PDDE	Não	Não	49.324,00
4.1.7.2.1.35.03.00.00.00	Transferências Diretas do FNDE -PNAE	Sim	Não	26.000,00
4.1.7.2.1.35.04.00.00.00	Transferências Diretas do FNDE - PNATE	Não	Não	4.928,00
4.1.7.2.1.35.05.00.00.00	Transferências Diretas do FNDE - PNAEP	Não	Não	13.156,00
4.1.7.2.1.35.06.00.00.00	Transferências do FNDE - PNAEM	Sim	Não	4.224,00
4.1.7.2.1.35.07.00.00.00	Transferências do FNDE- PNAE/EJA	Sim	Sim	40.000,00
4.1.7.2.1.36.00.00.00.00	Transf. Finan. do ICMS - Desoneração - LC Nº 87/96	Não	Não	4.000,00
4.1.7.2.1.99.00.00.00.00	Outras Transferências da União	Sim	Sim	5.945.000,00
4.1.7.2.2.01.01.00.00.00	Cota-Parte do ICMS	Sim	Sim	190.400,00
4.1.7.2.2.01.02.00.00.00	Cota-Parte do IPVA	Sim	Sim	50.200,00
4.1.7.2.2.01.04.00.00.00	Cota-Parte do IPI sobre Exportação	Não	Não	38.500,00
4.1.7.2.2.01.13.00.00.00	Cota-Parte da Contrib. de Intervenção no Dom. Econ	Não	Sim	48.000,00
4.1.7.2.2.33.10.00.00.00	Programa Qualidade Mais - Fundo a Fundo	Não	Sim	3.225,00
4.1.7.2.2.33.11.00.00.00	Programa Controle de Glicemia - Fundo a Fundo	Não	Sim	26.400,00
4.1.7.2.2.33.12.00.00.00	Programa Sorria São Paulo - Fundo a Fundo	Sim	Não	2.332.800,00
4.1.7.2.4.01.00.00.00.00	Transf. de Recursos do FUNDEB	Não	Sim	1.000,00
4.1.7.6.1.01.99.00.00.00	Outros Convênios da União - Saúde	Sim	Não	1.000,00
4.1.7.6.1.02.99.00.00.00	Outros Convênios da União - Educação Fundamental	Não	Não	1.000,00
4.1.7.6.1.03.99.00.00.00	Outros Convênios da União - Assistência Social	Não	Sim	1.000,00
4.1.7.6.2.01.99.00.00.00	Outros Convênios da Saúde - Estado	Sim	Não	575.000,00
4.1.7.6.2.02.01.00.00.00	Programa Transporte de Alunos - Ens. Fundamental			

SÃO PAULO

PREFEITURA MUNICIPAL DE NATIVIDADE DA SERRA

Demonstrativo das Aplicações na Saúde (Receitas e Despesas) - Consolidada

Município: NATIVIDADE DA SERRA

Entidade: 01.00.00 - PREFEITURA MUNICIPAL DE NATIVIDADE DA SERRA

Recursos: Vinculados

Elemento	Descrição	Valor a Aplicar	
Programa: 006 - PROG. DEST. DESENV. SUST. QUALID DE VIDA E SAÚDE			
Função/Subfunção: 10.301 - Atenção Básica			
Projeto/Atividade: 2.014 - MANUTENÇÃO DE AÇÕES RELACIONADAS A QUALIDADE DE VIDA E			
3	10.43.00.00.00.00.02.310	Subvencoes Sociais	48.000,00
		Total Recursos Vinculados:	2.557.295,00
		Total das Despesas:	2.657.295,00
		(-) Receita Vinculada:	492.980,00
		Total geral das Despesas:	2.194.315,00
		Valor a ser aplicado:	1.791.810,00 15,00 %
		Valor Orçado:	2.194.315,00 16,37 %
		Aplicado a Melhor:	402.505,00 3,37 %

2.020.3.1.90.13.00.00.00.0.1.110

08  
08.01

2.021.3.1.90.11.00.00.00.0.1.110

Obrigações Patronais

SERVIÇOS MUNICIPAIS  
SETOR DE SERVIÇOS URBANOS

Vencimentos e Vantagens Fixas - Pessoal Civil

808000,00

1.090.000,00  
1.090.000,00  
850.000,00

0,3415

7,3823  
7,3823  
5,7569

# SAO PAULO

## PREFEITURA MUNICIPAL DE NATIVIDADE DA SERRA

Previsão dos Gastos com Pessoal/Despesa Orçada

Município: NATIVIDADE DA SERRA

14.754.990,00

Receita Corrente Líquida Prevista para o Exercício de 2011

Código/Dotação	Descrição	Valor	% Gasto com Pessoal Sobre RCL
		6.471.180,00	43,8279
<b>EXECUTIVO</b>		6.471.180,00	43,8279
Entidade: PREFEITURA MUNICIPAL DE NATIVIDADE DA SERRA		205.130,00	1,3893
01	GABINETE DO PREFEITO	187.500,00	1,2699
01.01	GABINETE DO PREFEITO	150.000,00	1,0159
2.001.3.1.90.11.00.00.00.0.1.110	Vencimentos e Vantagens Fixas - Pessoal Civil	37.500,00	0,2540
2.001.3.1.90.13.00.00.00.0.1.110	Obrigações Patronais	17.630,00	0,1194
01.02	JUNTA DO SERVIÇO MILITAR	14.190,00	0,0961
2.002.3.1.90.11.00.00.00.0.1.110	Vencimentos e Vantagens Fixas - Pessoal Civil	3.440,00	0,0233
2.002.3.1.90.13.00.00.00.0.1.110	Obrigações Patronais	636.365,00	5,8646
02	SERVIÇO DE ADMINISTRAÇÃO	443.760,00	3,0055
02.01	SETOR DE ADMINISTRAÇÃO GERAL	344.000,00	2,3298
2.003.3.1.90.11.00.00.00.0.1.110	Vencimentos e Vantagens Fixas - Pessoal Civil	99.760,00	0,6757
2.003.3.1.90.13.00.00.00.0.1.110	Obrigações Patronais	392.625,00	2,6592
02.02	SETOR DE ASSISTÊNCIA E PREVIDÊNCIA	135.000,00	0,9143
3.002.3.1.90.01.00.00.00.0.1.110	Aposentadorias e Reformas - Trans.Con.Púb	95.000,00	0,6434
0.002.3.1.90.03.00.00.00.0.1.110	Pensões	39.000,00	0,2641
0.002.3.1.90.13.00.00.00.0.1.110	Obrigações Patronais	123.625,00	0,8373
3.002.3.3.90.47.00.00.00.0.1.110	Obrigações Tributárias e Contributivas	361.200,00	2,4463
03	SERVIÇOS DE FINANÇAS	361.200,00	2,4463
03.01	SETOR DE FINANÇAS	280.000,00	1,8964
2.004.3.1.90.11.00.00.00.0.1.110	Vencimentos e Vantagens Fixas - Pessoal Civil	81.200,00	0,5499
2.004.3.1.90.13.00.00.00.0.1.110	Obrigações Patronais	2.073.200,00	14,0413
04	SERVIÇOS DE EDUCAÇÃO	405.300,00	2,7450
04.01	SETOR DE ENSINO FUNDAMENTAL	300.000,00	2,0318
2.005.3.1.90.11.00.00.00.0.1.220	Vencimentos e Vantagens Fixas - Pessoal Civil	105.300,00	0,7132
2.005.3.1.90.13.00.00.00.0.1.220	Obrigações Patronais	1.591.600,00	10,7796
04.02	SETOR DO FUNDEB	1.214.000,00	8,2222
2.007.3.1.90.11.00.00.00.0.2.261	Vencimentos e Vantagens Fixas - Pessoal Civil	345.000,00	2,3366
2.007.3.1.90.13.00.00.00.0.2.261	Obrigações Patronais	25.000,00	0,1693
2.008.3.1.90.11.00.00.00.0.2.262	Vencimentos e Vantagens Fixas - Pessoal Civil	7.600,00	0,0515
2.008.3.1.90.13.00.00.00.0.2.262	Obrigações Patronais	15.400,00	0,1043
04.03	SETOR DE ENSINO INFANTIL	12.000,00	0,0813
2.010.3.1.90.11.00.00.00.0.1.210	Vencimentos e Vantagens Fixas - Pessoal Civil	3.400,00	0,0230
2.010.3.1.90.13.00.00.00.0.1.210	Obrigações Patronais	60.900,00	0,4125
04.05	SETOR DE MERENDA ESCOLAR	47.000,00	0,3183
2.012.3.1.90.11.00.00.00.0.1.220	Vencimentos e Vantagens Fixas - Pessoal Civil	13.900,00	0,0941
2.012.3.1.90.13.00.00.00.0.1.220	Obrigações Patronais	1.227.100,00	8,3109
05	SERVIÇOS DE SAÚDE	1.025.000,00	6,9421
05.01	FUNDO MUNICIPAL DE SAÚDE	795.000,00	5,3844
2.013.3.1.90.11.00.00.00.0.1.310	Vencimentos e Vantagens Fixas - Pessoal Civil	230.000,00	1,5577
2.013.3.1.90.13.00.00.00.0.1.310	Obrigações Patronais	202.100,00	1,3688
05.02	SETOR DE SANEAMENTO E PROTEÇÃO AO MEIO AMBIENTE	156.700,00	1,0613
2.015.3.1.90.11.00.00.00.0.1.110	Vencimentos e Vantagens Fixas - Pessoal Civil	45.400,00	0,3075
2.015.3.1.90.13.00.00.00.0.1.110	Obrigações Patronais	119.150,00	0,8070
06	SERVIÇOS DE PROMOÇÃO SOCIAL	87.850,00	0,5950
06.02	FUNDO MUNICIPAL DE ASSISTÊNCIA SOCIAL	68.850,00	0,4663
2.017.3.1.90.11.00.00.00.0.1.510	Vencimentos e Vantagens Fixas - Pessoal Civil	19.000,00	0,1287
2.017.3.1.90.13.00.00.00.0.1.510	Obrigações Patronais	1.300,00	0,0088
06.03	FUNDO MUNICIPAL DOS DIREITOS DA CRIANÇA	1.000,00	0,0068
2.018.3.1.90.11.00.00.00.0.1.510	Vencimentos e Vantagens Fixas - Pessoal Civil	300,00	0,0020
2.018.3.1.90.13.00.00.00.0.1.510	Obrigações Patronais	30.000,00	0,2032
06.04	CENTRO DE REFERÊNCIA DE ASSISTÊNCIA SOCIAL	25.000,00	0,1693
2.019.3.1.90.11.00.00.00.0.1.510	Vencimentos e Vantagens Fixas - Pessoal Civil	5.000,00	0,0339
2.019.3.1.90.13.00.00.00.0.1.510	Obrigações Patronais	358.800,00	2,4301
07	SERVIÇOS DE ESTRADAS E RODAGEM	358.800,00	2,4301
07.01	S.E.R.M.	278.000,00	1,8828
2.020.3.1.90.11.00.00.00.0.1.110	Vencimentos e Vantagens Fixas - Pessoal Civil	80.800,00	0,5472
2.020.3.1.90.13.00.00.00.0.1.110	Obrigações Patronais	1.090.000,00	7,3823
08	SERVIÇOS MUNICIPAIS	1.090.000,00	7,3823
08.01	SETOR DE SERVIÇOS URBANOS	850.000,00	5,7569
2.021.3.1.90.11.00.00.00.0.1.110	Vencimentos e Vantagens Fixas - Pessoal Civil		



**SÃO PAULO**  
**PREFEITURA MUNICIPAL DE NATIVIDADE DA SERRA**

Prévisão dos Gastos com Pessoal/Despesa Orçada

Município: NATIVIDADE DA SERRA

14.764.990,00

Receita Corrente Líquida Prevista para o Exercício de 2011

Código/Dotação	Descrição	Valor	% Gasto com Pessoal Sobre RCL
		6.471.180,00	43,8279
<b>EXECUTIVO</b>		6.471.180,00	43,8279
Entidade: PREFEITURA MUNICIPAL DE NATIVIDADE DA SERRA		1.090.000,00	7,3823
8	SERVIÇOS MUNICIPAIS	1.090.000,00	7,3823
08.01	SETOR DE SERVIÇOS URBANOS	240.000,00	1,8255
2.021.3.1.90.13.00.00.00.0.1.110	Obrigações Patronais		
9	SERVIÇOS DE ESPORTE E RECREAÇÃO	50.000,00	0,3386
09.01	SETOR DE ESPORTES COMUNITÁRIOS	50.000,00	0,3386
2.022.3.1.90.11.00.00.00.0.1.110	Vencimentos e Vantagens Fixas - Pessoal Civil	39.000,00	0,2641
2.022.3.1.90.13.00.00.00.0.1.110	Obrigações Patronais	11.000,00	0,0745
1	SERVIÇOS DE AGRICULTURA	150.215,00	1,0174
11.01	SETOR DE ABASTECIMENTO E EXTENSÃO RURAL	150.215,00	1,0174
2.025.3.1.90.11.00.00.00.0.1.110	Vencimentos e Vantagens Fixas - Pessoal Civil	117.500,00	0,7958
2.025.3.1.90.13.00.00.00.0.1.110	Obrigações Patronais	32.715,00	0,2216
	Aplicação a menor (Executivo):	1.501.914,60	10,1721
		342.279,00	2,3182
<b>LEGISLATIVO</b>			
01	PODER LEGISLATIVO	342.279,00	2,3182
01.01	CÂMARA MUNICIPAL	342.279,00	2,3182
2.026.3.1.90.01.00.00.00.0.1.110	Aposentadorias e Reformas	47.601,00	0,3224
2.026.3.1.90.11.00.00.00.0.1.110	Vencimentos e Vantagens Fixas - Pessoal Civil	245.467,00	1,6625
2.026.3.1.90.13.00.00.00.0.1.110	Obrigações Patronais	49.211,00	0,3333
	Aplicação a menor (Legislativo):	543.620,40	3,6818
	Aplicação a menor (Geral):	2.045.535,00	13,8540

Código	Especificação	Educação	Saúde	Valor
PREFEITURA MUNICIPAL DE NATIVIDADE DA SERRA				
4.1.7.6.2.02.02.00.00.00	Convênio Merenda Escolar - Estado	Não	Não	46.000,00
4.1.7.6.2.02.99.00.00.00	Outros Convênios da Educação - Ensino Fundamental	Sim	Não	1.000,00
4.1.7.6.2.03.01.00.00.00	Convênios Proteção Social Básica	Não	Não	29.000,00
4.1.7.6.2.03.99.00.00.00	Outros Convênios do Estado - Assistência Social	Não	Não	1.000,00
4.1.7.6.2.99.00.00.00.00	Outras Transferências de Convênios do Estado	Não	Não	5.000,00
4.1.9.1.1.38.00.00.00.00	Multas/Juros de Mora s/ o IPTU	Sim	Sim	2.200,00
4.1.9.1.1.40.00.00.00.00	Multas/Juros de Mora s/ o ISS	Sim	Sim	550,00
4.1.9.1.1.99.00.00.00.00	Multas/Juros de Mora de Outros Tributos	Sim	Sim	1.650,00
4.1.9.1.3.11.00.00.00.00	Multas/Juros de Mora Div. Ativ. s/ IPTU	Sim	Sim	18.300,00
4.1.9.1.3.13.00.00.00.00	Multas/Juros de Mora Div. Ativ. s/ ISS	Sim	Sim	1.100,00
4.1.9.1.3.99.00.00.00.00	Multas/Juros de Mora Div. Ativ. Outros Tributos	Sim	Sim	2.650,00
4.1.9.2.1.99.00.00.00.00	Outras Indenizações	Não	Não	2.300,00
4.1.9.2.2.99.00.00.00.00	Outras Restituições	Não	Não	3.000,00
4.1.9.3.1.11.00.00.00.00	Receita da Dívida Ativa do IPTU	Sim	Sim	65.000,00
4.1.9.3.1.13.00.00.00.00	Receita da Dívida Ativa do ISS	Sim	Sim	8.600,00
4.1.9.3.1.99.01.00.00.00	Receita da Dívida Ativa de Outros Tributos - Princ	Sim	Sim	2.700,00
4.1.9.9.0.99.00.00.00.00	Outras Receitas	Não	Não	25.000,00
4.2.4.7.1.07.01.00.00.00	Convênio Aquisição de Equipamentos	Não	Não	620.000,00
4.2.4.7.1.08.01.00.00.00	Convênio Aquisição de Equipamentos	Não	Não	940.000,00
4.2.4.7.1.09.01.00.00.00	Convênio Pavimentação de Vias Públicas	Não	Não	98.200,00
4.2.4.7.1.10.01.00.00.00	Convênio Aquisição de Equipamentos de Informática	Não	Não	100.000,00
4.2.4.7.1.11.01.00.00.00	Convênio Reforma Estádio Municipal/Quadra Poliesp.	Não	Não	390.000,00
4.2.4.7.1.12.01.00.00.00	Convênio Adequação de Edificação para Frigorífico	Não	Não	250.000,00
4.2.4.7.1.13.01.00.00.00	Convênio Construção de Mirantes/Calçamento/Paviment	Não	Não	197.500,00
4.2.4.7.1.99.01.00.00.00	Outros Convênios de União	Não	Não	2.000,00
4.2.4.7.2.01.99.00.00.00	Outros Convênios do Estado - SUS	Não	Sim	1.000,00
4.2.4.7.2.02.01.02.00.00	Convênio Construção de Escola e Quadra	Sim	Não	1.105.000,00
4.2.4.7.2.06.01.00.00.00	Convênio Recapeamento Asfáltico	Não	Não	100.000,00
4.2.4.7.2.07.01.00.00.00	Convênio Construção de Ponte	Não	Não	160.000,00
4.9.7.2.1.01.02.00.00.00	Dedução de receita p/ Formação FUNDEB - FPM	Sim	Não	-925.000,00
4.9.7.2.1.01.05.00.00.00	Dedução da Receita para formação de FUNDEB - ITR	Sim	Não	-2.580,00
4.9.7.2.1.36.00.00.00.00	Ded de Rec p/ Form do FUNDEB-ICMS LC 87/96	Sim	Não	-8.000,00
4.9.7.2.2.01.01.00.00.00	Dedução de Receita p/ Formação do FUNDEB - ICMS	Sim	Não	-1.189.000,00
4.9.7.2.2.01.02.00.00.00	Dedução da Receita p/ Formação do FUNDEB - IPVA	Sim	Não	-38.080,00
4.9.7.2.2.01.04.00.00.00	Dedução da Receita p/ Formação do FUNDEB - IPI Exp	Sim	Não	-10.040,00
Total Entidade:				18.770.376,00
Total Geral:				18.770.376,00

**SAO PAULO**  
**PREFEITURA MUNICIPAL DE NATIVIDADE DA SERRA**

Betha Sistemas

Exercício de 2011

Relação da Proposta da Despesa

Página: 0001/9

Município: NATIVIDADE DA SERRA

Código Reduzido	Funcional	Dotação	Educação	Pessoal	Saúde	Valor
<b>PREFEITURA MUNICIPAL DE NATIVIDADE DA SERRA</b>						
Órgão: 01 GABINETE DO PREFEITO						
Unidade: 01 GABINETE DO PREFEITO						
Proj./Ativ.: 1.001 MÓVEIS E EQUIPAMENTOS DESTINADOS AO INCREMENTO DE ATEND. DO GABINETE E DEPENDÊNCIAS						
1	04.121.0002	4.4.90.52.00.00.00.0.1.110.000000	Equipamentos e Material Permanente	Não	Não	1.000,00
Total Projeto/Atividade:						1.000,00
Proj./Ativ.: 2.001 MANUTENÇÃO DAS AÇÕES ADMINISTRATIVAS DO GABINETE DO PREFEITO						
2	04.121.0002	3.1.90.11.00.00.00.0.1.110.000000	Vencimentos e Vantagens Fixas - F	Não	Sim	150.000,00
3	04.121.0002	3.1.90.13.00.00.00.0.1.110.000000	Obrigações Patronais	Não	Sim	37.500,00
4	04.121.0002	3.3.90.14.00.00.00.0.1.110.000000	Diárias - Pessoal Civil	Não	Não	800,00
5	04.121.0002	3.3.90.30.00.00.00.0.1.110.000000	Material de Consumo	Não	Não	4.500,00
6	04.121.0002	3.3.90.35.00.00.00.0.1.110.000000	Serviços de Consultoria	Não	Não	56.000,00
7	04.121.0002	3.3.90.36.00.00.00.0.1.110.000000	Outros Serviços de Terceiros - Pes	Não	Não	10.000,00
8	04.121.0002	3.3.90.38.00.00.00.0.1.110.000000	Outros Serviços de Terceiros - Pes	Não	Não	22.000,00
Total Projeto/Atividade:						280.800,00
Total da Unidade:						281.800,00
Unidade: 02 JUNTA DO SERVIÇO MILITAR						
Proj./Ativ.: 2.002 MANUTENÇÃO DAS AÇÕES DE DEFESA E SEGURANÇA						
9	06.153.0002	3.1.90.11.00.00.00.0.1.110.000000	Vencimentos e Vantagens Fixas - F	Não	Sim	14.190,00
10	06.153.0002	3.1.90.13.00.00.00.0.1.110.000000	Obrigações Patronais	Não	Sim	3.440,00
Total Projeto/Atividade:						17.630,00
Total da Unidade:						17.630,00
Total do Órgão:						299.430,00
Órgão: 02 SERVIÇO DE ADMINISTRAÇÃO						
Unidade: 01 SETOR DE ADMINISTRAÇÃO GERAL						
Proj./Ativ.: 0.001 OPERAÇÕES ESPECIAIS						
11	04.121.0002	3.1.90.91.00.00.00.0.1.110.000000	Sentenças Judiciais	Não	Não	6.000,00
12	04.121.0002	3.1.90.94.01.00.00.0.1.110.000000	Indenizações Trabalhistas - Ativo -	Não	Não	4.000,00
13	04.121.0002	3.3.90.91.00.00.00.0.1.110.000000	Sentenças Judiciais	Não	Não	92.000,00
14	04.121.0002	3.3.90.92.00.00.00.0.1.110.000000	Despesas de Exercícios Anteriores	Não	Não	1.000,00
15	04.121.0002	3.3.90.93.00.00.00.0.1.110.000000	Indenizações e Restituições	Não	Não	5.000,00
16	04.121.0002	4.4.90.91.00.00.00.0.1.110.000000	Sentenças Judiciais	Não	Não	6.000,00
Total Projeto/Atividade:						114.000,00
Proj./Ativ.: 1.002 MÓVEIS, EQUIPAMENTOS E MATERIAIS PARA ADMINISTRAÇÃO GERAL						
17	04.121.0002	4.4.90.52.00.00.00.0.1.110.000000	Equipamentos e Material Permanente	Não	Não	16.000,00
18	04.121.0002	4.4.90.52.00.00.00.0.5.100.000000	Equipamentos e Material Permanente	Não	Não	100.000,00
Total Projeto/Atividade:						116.000,00
Proj./Ativ.: 1.003 AQUISIÇÃO DE IMÓVEIS E DESAPROPRIAÇÕES						
19	04.121.0002	4.4.90.61.00.00.00.0.1.110.000000	Aquisição de Imóveis	Não	Não	3.000,00
Total Projeto/Atividade:						3.000,00
Proj./Ativ.: 2.003 MANUTENÇÃO DE GESTÕES ADMINISTRATIVAS E RECURSOS HUMANOS						
20	04.121.0002	3.1.90.11.00.00.00.0.1.110.000000	Vencimentos e Vantagens Fixas - F	Não	Sim	344.000,00
21	04.121.0002	3.1.90.13.00.00.00.0.1.110.000000	Obrigações Patronais	Não	Sim	99.760,00
22	04.121.0002	3.3.90.14.00.00.00.0.1.110.000000	Diárias - Pessoal Civil	Não	Não	15.000,00
23	04.121.0002	3.3.90.18.00.00.00.0.1.110.000000	Auxílio Financeiro a Estudantes	Não	Não	40.000,00
24	04.121.0002	3.3.90.30.00.00.00.0.1.110.000000	Material de Consumo	Não	Não	32.000,00
25	04.121.0002	3.3.90.36.00.00.00.0.1.110.000000	Outros Serviços de Terceiros - Pes	Não	Não	59.000,00
26	04.121.0002	3.3.90.38.00.00.00.0.1.110.000000	Outros Serviços de Terceiros - Pes	Não	Não	245.000,00
Total Projeto/Atividade:						834.760,00
Total da Unidade:						1.067.760,00

**SÃO PAULO**  
**PREFEITURA MUNICIPAL DE NATIVIDADE DA SERRA**

Relação da Proposta de Despesa

Município: NATIVIDADE DA SERRA

Betha Sistemas

Exercício de 2011

Página: 0002/9

Código Reduzido	Funcional	Dotação	Educação	Pessoal	Saúde	Valor	
<b>PREFEITURA MUNICIPAL DE NATIVIDADE DA SERRA</b>							
Órgão: 02 SERVIÇO DE ADMINISTRAÇÃO							
Unidade: 02 SETOR DE ASSISTÊNCIA E PREVIDÊNCIA							
Proj./Ativ.: 0.002 OPERAÇÕES ESPECIAIS							
27	04.121.0002	3.1.90.01.00.00.00.00.0.1.110.000000	Aposentadorias e Reformas - Trans	Não	Sim	Não	135.000,00
28	04.121.0002	3.1.90.03.00.00.00.00.0.1.110.000000	Pensões	Não	Sim	Não	95.000,00
29	04.121.0002	3.1.90.13.00.00.00.00.0.1.110.000000	Obrigações Patronais	Não	Sim	Não	39.000,00
30	04.121.0002	3.3.90.47.00.00.00.00.0.1.110.000000	Obrigações Tributárias e Contributi	Não	Sim	Não	123.625,00
Total Projeto/Atividade:						392.625,00	
Total da Unidade:						392.625,00	
Total do Órgão:						1.460.385,00	
Órgão: 03 SERVIÇOS DE FINANÇAS							
Unidade: 01 SETOR DE FINANÇAS							
Proj./Ativ.: 1.004 MÓVEIS, EQUIPAMENTOS E MATERIAIS PARA A ADMINISTRAÇÃO FINANCEIRA							
31	04.123.0003	4.4.90.52.00.00.00.00.0.1.110.000000	Equipamentos e Material Permane	Não	Não	Não	7.500,00
Total Projeto/Atividade:						7.500,00	
Proj./Ativ.: 2.004 MANUTENÇÃO DOS PROGRAMAS DA GESTÃO FAZENDÁRIA E DE FINANÇAS							
32	04.123.0003	3.1.90.11.00.00.00.00.0.1.110.000000	Vencimentos e Vantagens Fixas - F	Não	Sim	Não	280.000,00
33	04.123.0003	3.1.90.13.00.00.00.00.0.1.110.000000	Obrigações Patronais	Não	Sim	Não	81.200,00
34	04.123.0003	3.3.90.14.00.00.00.00.0.1.110.000000	Diárias - Pessoal Civil	Não	Não	Não	1.500,00
35	04.123.0003	3.3.90.30.00.00.00.00.0.1.110.000000	Material de Consumo	Não	Não	Não	4.000,00
36	04.123.0003	3.3.90.35.00.00.00.00.0.1.110.000000	Serviços de Consultoria	Não	Não	Não	42.000,00
37	04.123.0003	3.3.90.38.00.00.00.00.0.1.110.000000	Outros Serviços de Terceiros - Pes	Não	Não	Não	1.500,00
38	04.123.0003	3.3.90.39.00.00.00.00.0.1.110.000000	Outros Serviços de Terceiros - Pes	Não	Não	Não	24.000,00
Total Projeto/Atividade:						434.200,00	
Total da Unidade:						441.700,00	
Unidade: 02 SETOR DA DÍVIDA PÚBLICA							
Proj./Ativ.: 0.003 OPERAÇÕES ESPECIAIS							
39	04.123.0003	4.6.90.71.00.00.00.00.0.1.110.000000	Principal da Dívida Contratual Resq	Não	Não	Não	224.000,00
Total Projeto/Atividade:						224.000,00	
Total da Unidade:						224.000,00	
Total do Órgão:						665.700,00	
Órgão: 04 SERVIÇOS DE EDUCAÇÃO							
Unidade: 01 SETOR DE ENSINO FUNDAMENTAL							
Proj./Ativ.: 1.005 OBRAS, REFORMAS E ADAPTAÇÕES DE INTERESSE DO DESENVOLVIMENTO DO ENS FUND							
42	12.361.0005	4.4.90.51.00.00.00.00.0.5.220.000000	Obras e Instalações	Sim	Não	Não	1.000,00
40	12.361.0005	4.4.90.51.00.00.00.00.0.1.220.000000	Obras e Instalações	Sim	Não	Não	1.000,00
41	12.361.0005	4.4.90.51.00.00.00.00.0.2.220.000000	Obras e Instalações	Sim	Não	Não	1.105.000,00
Total Projeto/Atividade:						1.107.000,00	
Proj./Ativ.: 1.006 MÓVEIS E EQUIPAMENTOS DESTINADOS AO DESENVOLVIMENTO DO ENSINO FUNDAMENTAL							
43	12.361.0005	4.4.90.52.00.00.00.00.0.1.220.000000	Equipamentos e Material Permane	Sim	Não	Não	23.650,00
44	12.361.0005	4.4.90.52.00.00.00.00.0.2.220.000000	Equipamentos e Material Permane	Sim	Não	Não	3.000,00
45	12.361.0005	4.4.90.52.00.00.00.00.0.5.220.000000	Equipamentos e Material Permane	Sim	Não	Não	2.540,00
Total Projeto/Atividade:						29.190,00	
Proj./Ativ.: 2.005 MANUTENÇÃO DE GESTÕES PARA O DESENVOLVIMENTO DE ENSINO FUNDAMENTAL							
46	12.361.0005	3.1.90.11.00.00.00.00.0.1.220.000000	Vencimentos e Vantagens Fixas - F	Sim	Sim	Não	300.000,00
47	12.361.0005	3.1.90.13.00.00.00.00.0.1.220.000000	Obrigações Patronais	Sim	Sim	Não	105.300,00
48	12.361.0005	3.3.90.14.00.00.00.00.0.1.220.000000	Diárias - Pessoal Civil	Sim	Não	Não	1.200,00
49	12.361.0005	3.3.90.30.00.00.00.00.0.1.220.000000	Material de Consumo	Sim	Não	Não	210.000,00
50	12.361.0005	3.3.90.30.00.00.00.00.0.2.220.000000	Material de Consumo	Sim	Não	Não	3.000,00
51	12.361.0005	3.3.90.30.00.00.00.00.0.5.220.000000	Material de Consumo	Sim	Não	Não	1.075,00
52	12.361.0005	3.3.90.32.00.00.00.00.0.1.220.000000	Material Bem ou Serviço para Distr	Sim	Não	Não	10.000,00
55	12.361.0005	3.3.90.35.00.00.00.00.0.5.220.000000	Outros Serviços de Terceiros - Pes	Sim	Não	Não	1.000,00

**SAO PAULO**  
**PREFEITURA MUNICIPAL DE NATIVIDADE DA SERRA**

Betha Sistemas

Exercício de 2011

Relação da Proposta da Despesa

Página: 0003/9

Município: NATIVIDADE DA SERRA

Código Reduzido	Funcional	Dotação	Educação	Pessoal	Saúde	Valor	
<b>PREFEITURA MUNICIPAL DE NATIVIDADE DA SERRA</b>							
Órgão: 04 SERVIÇOS DE EDUCAÇÃO							
Unidade: 01 SETOR DE ENSINO FUNDAMENTAL							
Proj./Ativ.: 2.005 MANUTENÇÃO DE GESTÕES PARA O DESENVOLVIMENTO DE ENSINO FUNDAMENTAL							
54	12.361.0005	3.3.90.35.00.00.00.0.2.220.000000	Outros Serviços de Terceiros - Pes Sim	Não	Não	2.000,00	
53	12.361.0005	3.3.90.35.00.00.00.0.1.220.000000	Outros Serviços de Terceiros - Pes Sim	Não	Não	28.000,00	
56	12.361.0005	3.3.90.38.00.00.00.0.0.1.220.000000	Outros Serviços de Terceiros - Pes Sim	Não	Não	65.000,00	
57	12.361.0005	3.3.90.39.00.00.00.0.0.2.220.000000	Outros Serviços de Terceiros - Pes Sim	Não	Não	1.900,00	
58	12.361.0005	3.3.90.39.00.00.00.0.0.5.220.000000	Outros Serviços de Terceiros - Pes Sim	Não	Não	1.000,00	
<b>Total Projeto/Atividade:</b>						<b>729.475,00</b>	
Proj./Ativ.: 2.006 TRANSPORTE DE ALUNOS - ENSINO FUNDAMENTAL							
59	12.361.0005	3.3.90.38.00.00.00.0.0.1.220.000000	Outros Serviços de Terceiros - Pes Sim	Não	Não	30.000,00	
60	12.361.0005	3.3.90.36.00.00.00.0.0.2.220.000000	Outros Serviços de Terceiros - Pes Sim	Não	Não	402.500,00	
61	12.361.0005	3.3.90.36.00.00.00.0.0.5.220.000000	Outros Serviços de Terceiros - Pes Sim	Não	Não	160.950,00	
62	12.361.0005	3.3.90.38.00.00.00.0.0.1.220.000000	Outros Serviços de Terceiros - Pes Sim	Não	Não	27.000,00	
63	12.361.0005	3.3.90.39.00.00.00.0.0.2.220.000000	Outros Serviços de Terceiros - Pes Sim	Não	Não	172.500,00	
64	12.361.0005	3.3.90.39.00.00.00.0.0.5.220.000000	Outros Serviços de Terceiros - Pes Sim	Não	Não	53.650,00	
<b>Total Projeto/Atividade:</b>						<b>846.600,00</b>	
<b>Total da Unidade:</b>						<b>2.712.265,00</b>	
Unidade: 02 SETOR DO FUNDEB							
Proj./Ativ.: 1.007 OBRAS, REFORMAS E ADAPTAÇÕES DE INTERESSE DO DESENVOLVIMENTO DO ENSINO BÁSICO - FUNDEB							
85	12.361.0005	4.4.90.51.00.00.00.0.0.2.262.000000	Obras e instalações	Sim	Não	Não	5.000,00
<b>Total Projeto/Atividade:</b>						<b>5.000,00</b>	
Proj./Ativ.: 1.008 MÓVEIS E EQUIPAMENTOS DESTINADOS AO DESENVOLVIMENTO DO ENSINO BÁSICO - FUNDEB							
86	12.361.0005	4.4.90.52.00.00.00.0.0.2.262.000000	Equipamentos e Material Permanente	Sim	Não	Não	100.000,00
<b>Total Projeto/Atividade:</b>						<b>100.000,00</b>	
Proj./Ativ.: 2.007 MANUTENÇÃO DE GESTÕES PARA O DESENVOLVIMENTO NA ÁREA DE ENSINO BÁSICO - FUNDEB - 60%							
67	12.361.0005	3.1.90.11.00.00.00.0.0.2.261.000000	Vencimentos e Vantagens Fixas - F Sim	Sim	Não	1.214.000,00	
68	12.361.0005	3.1.90.13.00.00.00.0.0.2.261.000000	Obrigações Patronais	Sim	Sim	Não	345.000,00
<b>Total Projeto/Atividade:</b>						<b>1.559.000,00</b>	
Proj./Ativ.: 2.008 MANUTENÇÃO DE GESTÕES PARA O DESENVOLVIMENTO NA ÁREA DE ENSINO BÁSICO - FUNDEB - 40%							
69	12.361.0005	3.1.90.11.00.00.00.0.0.2.262.000000	Vencimentos e Vantagens Fixas - F Sim	Sim	Não	25.000,00	
70	12.361.0005	3.1.90.13.00.00.00.0.0.2.262.000000	Obrigações Patronais	Sim	Sim	Não	7.500,00
71	12.361.0005	3.3.90.14.00.00.00.0.0.2.262.000000	Diárias - Pessoal Civil	Sim	Não	Não	4.600,00
72	12.361.0005	3.3.90.30.00.00.00.0.0.2.262.000000	Materiais de Consumo	Sim	Não	Não	148.200,00
73	12.361.0005	3.3.90.32.00.00.00.0.0.2.262.000000	Materiais, Bens ou Serviços para Distribuição	Sim	Não	Não	47.500,00
74	12.361.0005	3.3.90.36.00.00.00.0.0.2.262.000000	Outros Serviços de Terceiros - Pes Sim	Não	Não	26.000,00	
75	12.361.0005	3.3.90.39.00.00.00.0.0.2.262.000000	Outros Serviços de Terceiros - Pes Sim	Não	Não	104.500,00	
<b>Total Projeto/Atividade:</b>						<b>363.400,00</b>	
Proj./Ativ.: 2.009 TRANSPORTE DE ALUNOS - FUNDEB 40%							
76	12.361.0005	3.3.90.36.00.00.00.0.0.2.262.000000	Outros Serviços de Terceiros - Pes Sim	Não	Não	226.000,00	
77	12.361.0005	3.3.90.39.00.00.00.0.0.2.262.000000	Outros Serviços de Terceiros - Pes Sim	Não	Não	90.200,00	
<b>Total Projeto/Atividade:</b>						<b>316.200,00</b>	
<b>Total da Unidade:</b>						<b>2.343.600,00</b>	
Unidade: 03 SETOR DE ENSINO INFANTIL							
Proj./Ativ.: 2.010 MANUTENÇÃO DE GESTÕES PARA DESENVOLVIMENTO DE ENSINO INFANTIL							
78	12.365.0005	3.1.90.11.00.00.00.0.0.1.210.000000	Vencimentos e Vantagens Fixas - F Sim	Sim	Não	12.000,00	
79	12.365.0005	3.1.90.13.00.00.00.0.0.1.210.000000	Obrigações Patronais	Sim	Sim	Não	3.400,00
80	12.365.0005	3.3.90.30.00.00.00.0.0.1.210.000000	Materiais de Consumo	Sim	Não	Não	6.000,00
81	12.365.0005	3.3.90.36.00.00.00.0.0.1.210.000000	Outros Serviços de Terceiros - Pes Sim	Não	Não	2.000,00	

**SAO PAULO**  
**PREFEITURA MUNICIPAL DE NATIVIDADE DA SERRA**

Betha Sistemas

Exercício de 2011

Relação da Proposta da Despesa

Página: 0004/9

Município: NATIVIDADE DA SERRA

Código Reduzido	Funcional	Dotação	Educação	Pessoal	Saúde	Valor
<b>PREFEITURA MUNICIPAL DE NATIVIDADE DA SERRA</b>						
Órgão: 04 SERVIÇOS DE EDUCAÇÃO						
Unidade: 03 SETOR DE ENSINO INFANTIL						
Proj./Ativ.: 2.010 MANUTENÇÃO DE GESTÕES PARA DESENVOLVIMENTO DE ENSINO INFANTIL						
82	12.365.0005	3.3.90.39.00.00.00.0.1.210.000000	Outros Serviços de Terceiros - Pes	Sim	Não	3.000,00
Total Projeto/Atividade:						26.400,00
Total da Unidade:						26.400,00
Unidade: 04 SETOR DE ENSINO ESPECIAL						
Proj./Ativ.: 2.011 MANUTENÇÃO DE GESTÕES PARA O DESENVOLVIMENTO DE ENSINO FUNDAMENTAL						
83	12.367.0005	3.3.90.30.00.00.00.0.1.240.000000	Material de Consumo	Sim	Não	1.080,00
84	12.367.0005	3.3.90.32.00.00.00.0.1.240.000000	Material, Bem ou Serviço para Distr	Sim	Não	2.160,00
85	12.367.0005	3.3.90.39.00.00.00.0.1.240.000000	Outros Serviços de Terceiros - Pes	Sim	Não	15.000,00
Total Projeto/Atividade:						18.240,00
Total da Unidade:						18.240,00
Unidade: 05 SETOR DE MERENDA ESCOLAR						
Proj./Ativ.: 1.009 EQUIPAMENTOS E UTENSÍLIOS DESTINADOS A MERENDA ESCOLAR						
86	12.306.0005	4.4.90.52.00.00.00.0.1.110.000000	Equipamentos e Material Permanente	Não	Não	5.000,00
Total Projeto/Atividade:						5.000,00
Proj./Ativ.: 2.012 MANUTENÇÃO DE AÇÕES DESTINADAS A MERENDA ESCOLAR						
87	12.306.0005	3.1.90.11.00.00.00.0.1.220.000000	Vencimentos e Vantagens Fixas - F	Sim	Não	47.000,00
88	12.306.0005	3.1.90.13.00.00.00.0.1.220.000000	Obrigações Patronais	Sim	Não	13.900,00
89	12.306.0005	3.3.90.30.00.00.00.0.1.110.000000	Material de Consumo	Não	Não	40.000,00
90	12.306.0005	3.3.90.32.00.00.00.0.2.100.000000	Material, Bem ou Serviço para Distr	Não	Não	46.000,00
91	12.306.0005	3.3.90.32.00.00.00.0.1.110.000000	Material, Bem ou Serviço para Distr	Não	Não	232.500,00
92	12.306.0005	3.3.90.32.00.00.00.0.0.5.110.000000	Material, Bem ou Serviço para Distr	Não	Não	71.832,00
93	12.306.0005	3.3.90.36.00.00.00.0.1.110.000000	Outros Serviços de Terceiros - Pes	Não	Não	1.000,00
94	12.306.0005	3.3.90.39.00.00.00.0.1.110.000000	Outros Serviços de Terceiros - Pes	Não	Não	1.000,00
Total Projeto/Atividade:						453.032,00
Total da Unidade:						458.032,00
Total do Órgão:						5.558.537,00
Órgão: 05 SERVIÇOS DE SAÚDE						
Unidade: 01 FUNDO MUNICIPAL DE SAÚDE						
Proj./Ativ.: 1.010 OBRAS, REFORMAS E CONSTRUÇÕES DE INTERESSE DOS SERVIÇOS QUALIDADE DE VIDA E SAÚDE						
97	10.301.0005	4.4.90.51.00.00.00.0.1.310.000000	Obras e Instalações	Não	Não	1.000,00
95	10.301.0005	4.4.90.51.00.00.00.0.0.2.300.000000	Obras e Instalações	Não	Não	1.000,00
96	10.301.0005	4.4.90.51.00.00.00.0.0.5.300.000000	Obras e Instalações	Não	Não	1.000,00
Total Projeto/Atividade:						3.000,00
Proj./Ativ.: 1.011 EQUIPAMENTOS, MÓVEIS E UTENSÍLIOS DESTINADOS AO SERVIÇOS QUALIDADE DE VIDA E SAÚDE						
98	10.301.0005	4.4.90.52.00.00.00.0.0.2.300.000000	Equipamentos e Material Permanente	Não	Não	1.000,00
99	10.301.0005	4.4.90.52.00.00.00.0.0.5.300.000000	Equipamentos e Material Permanente	Não	Não	1.000,00
100	10.301.0005	4.4.90.52.00.00.00.0.0.1.310.000000	Equipamentos e Material Permanente	Não	Não	29.000,00
Total Projeto/Atividade:						31.000,00
Proj./Ativ.: 2.013 MANUTENÇÃO DE AÇÕES RELACIONADAS COM DESENV SUSTENTÁVEL, QUALIDADE DE VIDA, REC NATURAIS E SAÚDE						
101	10.301.0005	3.1.90.11.00.00.00.0.1.310.000000	Vencimentos e Vantagens Fixas - F	Não	Sim	796.000,00
102	10.301.0005	3.1.90.13.00.00.00.0.1.310.000000	Obrigações Patronais	Não	Sim	230.000,00
103	10.301.0005	3.3.90.14.00.00.00.0.1.310.000000	Diárias - Pessoal Civil	Não	Sim	10.400,00
107	10.301.0005	3.3.90.30.00.00.00.0.0.5.310.000000	Material de Consumo	Não	Sim	58.000,00
104	10.301.0005	3.3.90.30.00.00.00.0.0.2.300.000000	Material de Consumo	Não	Sim	7.845,00
105	10.301.0005	3.3.90.30.00.00.00.0.0.5.300.000000	Material de Consumo	Não	Sim	1.000,00
106	10.301.0005	3.3.90.30.00.00.00.0.0.1.310.000000	Material de Consumo	Não	Sim	405.000,00
109	10.301.0005	3.3.90.32.00.00.00.0.0.1.310.000000	Material, Bem ou Serviço para Distr	Não	Sim	103.800,00
110	10.301.0005	3.3.90.32.00.00.00.0.0.5.310.000000	Material, Bem ou Serviço para Distr	Não	Sim	288.250,00
108	10.301.0005	3.3.90.32.00.00.00.0.0.2.300.000000	Material, Bem ou Serviço para Distr	Não	Sim	26.400,00

**SAO PAULO**  
**PREFEITURA MUNICIPAL DE NATIVIDADE DA SERRA**

Relação da Proposta da Despesa

Município: NATIVIDADE DA SERRA

Betha Sistemas

Exercício de 2011

Página: 0005/9

Código Reduzido	Funcional	Dotação	Educação	Pessoal	Saúde	Valor
<b>PREFEITURA MUNICIPAL DE NATIVIDADE DA SERRA</b>						
Órgão: 05 SERVIÇOS DE SAÚDE						
Unidade: 01 FUNDO MUNICIPAL DE SAÚDE						
Proj./Ativ.: 2.013 MANUTENÇÃO DE AÇÕES RELACIONADAS COM DESENV SUSTENTÁVEL, QUALIDADE DE VIDA, REC NATURAIS E SAÚDE						
111	10.301.0006	3.3.90.36.00.00.00.00.0.2.300.000000	Outros Serviços de Terceiros - Pes Não	Não	Sim	1.000,00
112	10.301.0006	3.3.90.36.00.00.00.00.0.5.300.000000	Outros Serviços de Terceiros - Pes Não	Não	Sim	1.000,00
113	10.301.0006	3.3.90.36.00.00.00.00.0.1.310.000000	Outros Serviços de Terceiros - Pes Não	Não	Sim	435.000,00
114	10.301.0006	3.3.90.36.00.00.00.00.0.5.310.000000	Outros Serviços de Terceiros - Pes Não	Não	Sim	7.200,00
115	10.301.0006	3.3.90.36.00.00.00.00.0.2.300.000000	Outros Serviços de Terceiros - Pes Não	Não	Sim	1.000,00
116	10.301.0006	3.3.90.36.00.00.00.00.0.5.300.000000	Outros Serviços de Terceiros - Pes Não	Não	Sim	1.000,00
117	10.301.0006	3.3.90.36.00.00.00.00.0.1.310.000000	Outros Serviços de Terceiros - Pes Não	Não	Sim	145.000,00
118	10.301.0006	3.3.90.36.00.00.00.00.0.5.310.000000	Outros Serviços de Terceiros - Pes Não	Não	Sim	4.400,00
Total Projeto/Atividade:						2.522.295,00
Proj./Ativ.: 2.014 MANUTENÇÃO DE AÇÕES RELACIONADAS A QUALIDADE DE VIDA E SAÚDE - PSF						
119	10.301.0006	3.3.50.43.00.00.00.00.0.5.310.000000	Subvencoes Sociais	Não	Não	Sim 83.000,00
120	10.301.0006	3.3.50.43.00.00.00.00.0.2.310.000000	Subvencoes Sociais	Não	Não	Sim 48.000,00
Total Projeto/Atividade:						131.000,00
Total da Unidade:						2.657.295,00
Unidade: 02 SETOR DE SANEAMENTO E PROTEÇÃO AO MEIO AMBIENTE						
Proj./Ativ.: 2.015 MANUTENÇÃO DAS AÇÕES RELACIONADAS A QUALIDADE DE VIDA E SAÚDE						
121	17.512.0006	3.1.90.11.00.00.00.00.0.1.110.000000	Vencimentos e Vantagens Fixas - F Não	Sim	Não	156.700,00
122	17.512.0006	3.1.90.13.00.00.00.00.0.1.110.000000	Obrigações Patronais	Não	Sim	Não 45.400,00
123	17.512.0006	3.3.90.30.00.00.00.00.0.1.110.000000	Material de Consumo	Não	Não	Não 45.000,00
124	17.512.0006	3.3.90.36.00.00.00.00.0.1.110.000000	Outros Serviços de Terceiros - Pes Não	Não	Não	Não 1.000,00
125	17.512.0006	3.3.90.36.00.00.00.00.0.1.110.000000	Outros Serviços de Terceiros - Pes Não	Não	Não	Não 140.000,00
Total Projeto/Atividade:						388.100,00
Total da Unidade:						388.100,00
Total do Órgão:						3.075.395,00
Órgão: 06 SERVIÇOS DE PROMOÇÃO SOCIAL						
Unidade: 01 FUNDO MUNICIPAL DE SOLIDARIEDADE						
Proj./Ativ.: 2.016 MANUTENÇÃO DE AÇÕES DESTINADAS AO DESENV. SOCIAL E SOLIDARIEDADE						
126	06.244.0007	3.3.90.30.00.00.00.00.0.1.510.000000	Material de Consumo	Não	Não	Não 1.000,00
127	06.244.0007	3.3.90.32.00.00.00.00.0.1.510.000000	Material,Bem ou Serviço para Distr	Não	Não	Não 1.000,00
Total Projeto/Atividade:						2.000,00
Total da Unidade:						2.000,00
Unidade: 02 FUNDO MUNICIPAL DE ASSISTÊNCIA SOCIAL						
Proj./Ativ.: 1.012 EQUIPAMENTOS, MÓVEIS E UTENSÍLIOS DESTINADOS AO FUNDO MUNICIPAL DE ASSIST. SOCIAL						
128	06.244.0007	4.4.90.52.00.00.00.00.0.1.510.000000	Equipamentos e Material Permanente	Não	Não	Não 1.000,00
Total Projeto/Atividade:						1.000,00
Proj./Ativ.: 2.017 MANUTENÇÃO DE AÇÕES DESTINADAS AO DESENV. DA ASSISTÊNCIA SOCIAL						
129	06.244.0007	3.1.90.11.00.00.00.00.0.1.510.000000	Vencimentos e Vantagens Fixas - F Não	Sim	Não	68.650,00
130	06.244.0007	3.1.90.13.00.00.00.00.0.1.510.000000	Obrigações Patronais	Não	Sim	Não 19.000,00
131	06.244.0007	3.3.50.43.00.00.00.00.0.1.500.000000	Subvencoes Sociais	Não	Não	Não 25.900,00
132	06.244.0007	3.3.90.30.00.00.00.00.0.1.510.000000	Material de Consumo	Não	Não	Não 17.500,00
133	06.244.0007	3.3.90.32.00.00.00.00.0.1.510.000000	Material,Bem ou Serviço para Distr	Não	Não	Não 21.750,00
134	06.244.0007	3.3.90.36.00.00.00.00.0.1.510.000000	Outros Serviços de Terceiros - Pes Não	Não	Não	Não 31.200,00
135	06.244.0007	3.3.90.36.00.00.00.00.0.1.510.000000	Outros Serviços de Terceiros - Pes Não	Não	Não	Não 26.700,00
Total Projeto/Atividade:						210.900,00
Total da Unidade:						211.900,00
Unidade: 03 FUNDO MUNICIPAL DOS DIREITOS DA CRIANÇA						
Proj./Ativ.: 2.018 MANUTENÇÃO DE AÇÕES DESTINADAS AO ATENDIMENTO E DESENV. DA CRIANÇA E ADOLESCENTE						
136	06.243.0007	3.1.90.11.00.00.00.00.0.1.510.000000	Vencimentos e Vantagens Fixas - F Não	Sim	Não	1.000,00
137	06.243.0007	3.1.90.13.00.00.00.00.0.1.510.000000	Obrigações Patronais	Não	Sim	Não 300,00

**SAO PAULO**  
**PREFEITURA MUNICIPAL DE NATIVIDADE DA SERRA**

Relação da Proposta da Despesa:

Município: NATIVIDADE DA SERRA

Betha Sistemas

Exercício de 2011

Página: 0006/9

Código Reduzido	Funcional	Dotação	Educação	Pessoal	Saúde	Valor	
<b>PREFEITURA MUNICIPAL DE NATIVIDADE DA SERRA</b>							
Órgão: 06 SERVIÇOS DE PROMOÇÃO SOCIAL							
Unidade: 03 FUNDO MUNICIPAL DOS DIREITOS DA CRIANÇA							
Proj./Ativ.: 2.018 MANUTENÇÃO DE AÇÕES DESTINADAS AO ATENDIMENTO E DESENV. DA CRIANÇA E ADOLESCENTE							
138	08.243.0007	3.3.90.30.00.00.00.0.1.510.000000	Material de Consumo	Não	Não	Não	400,00
139	08.243.0007	3.3.90.32.00.00.00.0.1.510.000000	Material, Bem ou Serviço para Distr	Não	Não	Não	1.000,00
140	08.243.0007	3.3.90.36.00.00.00.0.1.510.000000	Outros Serviços de Terceiros - Pes	Não	Não	Não	25.000,00
141	08.243.0007	3.3.90.39.00.00.00.0.1.510.000000	Outros Serviços de Terceiros - Pes	Não	Não	Não	2.000,00
Total Projeto/Atividade:						29.700,00	
Total da Unidade:						29.700,00	
Unidade: 04 CENTRO DE REFERÊNCIA DE ASSISTÊNCIA SOCIAL							
Proj./Ativ.: 1.013 EQUIPAMENTOS, MÓVEIS E UTENSÍLIOS DESTINADOS AO CENTRO DE REFERÊNCIA DE ASSIST. SOCIAL							
142	08.244.0007	4.4.90.52.00.00.00.0.5.510.000000	Equipamentos e Material Permane	Não	Não	Não	8.000,00
Total Projeto/Atividade:						8.000,00	
Proj./Ativ.: 2.019 MANUTENÇÃO DE AÇÕES DESTINADAS AO CENTRO DE REFERÊNCIA DE ASSISTÊNCIA SOCIAL							
143	08.244.0007	3.1.90.11.00.00.00.0.1.510.000000	Vencimentos e Vantagens Fixas - F	Não	Sim	Não	25.000,00
144	08.244.0007	3.1.90.13.00.00.00.0.1.510.000000	Obrigações Patronais	Não	Sim	Não	5.000,00
145	08.244.0007	3.3.90.14.00.00.00.0.1.510.000000	Diárias - Pessoal Civil	Não	Não	Não	400,00
146	08.244.0007	3.3.90.30.00.00.00.0.2.500.000000	Material de Consumo	Não	Não	Não	23.000,00
147	08.244.0007	3.3.90.30.00.00.00.0.5.500.000000	Material de Consumo	Não	Não	Não	300,00
148	08.244.0007	3.3.90.30.00.00.00.0.1.510.000000	Material de Consumo	Não	Não	Não	1.000,00
149	08.244.0007	3.3.90.30.00.00.00.0.5.510.000000	Material de Consumo	Não	Não	Não	6.500,00
150	08.244.0007	3.3.90.32.00.00.00.0.5.510.000000	Material, Bem ou Serviço para Distr	Não	Não	Não	5.000,00
154	08.244.0007	3.3.90.36.00.00.00.0.5.510.000000	Outros Serviços de Terceiros - Pes	Não	Não	Não	2.000,00
153	08.244.0007	3.3.90.36.00.00.00.0.1.510.000000	Outros Serviços de Terceiros - Pes	Não	Não	Não	1.000,00
151	08.244.0007	3.3.90.36.00.00.00.0.2.500.000000	Outros Serviços de Terceiros - Pes	Não	Não	Não	3.000,00
152	08.244.0007	3.3.90.36.00.00.00.0.5.500.000000	Outros Serviços de Terceiros - Pes	Não	Não	Não	200,00
155	08.244.0007	3.3.90.39.00.00.00.0.2.500.000000	Outros Serviços de Terceiros - Pes	Não	Não	Não	4.000,00
156	08.244.0007	3.3.90.39.00.00.00.0.5.500.000000	Outros Serviços de Terceiros - Pes	Não	Não	Não	500,00
157	08.244.0007	3.3.90.39.00.00.00.0.1.510.000000	Outros Serviços de Terceiros - Pes	Não	Não	Não	1.400,00
158	08.244.0007	3.3.90.39.00.00.00.0.5.510.000000	Outros Serviços de Terceiros - Pes	Não	Não	Não	6.150,00
Total Projeto/Atividade:						84.450,00	
Total da Unidade:						92.450,00	
Total do Órgão:						336.050,00	
Órgão: 07 SERVIÇOS DE ESTRADAS E RODAGEM							
Unidade: 01 S.E.R.M.							
Proj./Ativ.: 1.014 CONSTRUÇÕES E OBRAS DESTINADAS A INFRAESTRUTURA DE ESTRADAS DA REDE MUNICIPAL							
159	26.782.0008	4.4.90.51.00.00.00.0.2.100.000000	Obras e Instalações	Não	Não	Não	160.000,00
160	26.782.0008	4.4.90.51.00.00.00.0.1.110.000000	Obras e Instalações	Não	Não	Não	37.000,00
161	26.782.0008	4.4.90.51.00.00.00.0.5.100.000000	Obras e Instalações	Não	Não	Não	2.510,00
Total Projeto/Atividade:						199.510,00	
Proj./Ativ.: 1.015 AQUISIÇÃO DE MÁQUINAS E EQUIPAMENTOS DESTINADOS A INFRAESTRUTURA DE ESTRADAS DA REDE MUNICIPAL							
163	26.782.0008	4.4.90.52.00.00.00.0.5.100.000000	Equipamentos e Material Permane	Não	Não	Não	620.000,00
162	26.782.0008	4.4.90.52.00.00.00.0.1.110.000000	Equipamentos e Material Permane	Não	Não	Não	25.000,00
Total Projeto/Atividade:						645.000,00	
Proj./Ativ.: 2.020 MANUTENÇÃO DE AÇÕES DESTINADAS OBRAS DE INFRAESTRUTURA DE ESTRADAS MUNICIPAIS							
164	26.782.0008	3.1.90.11.00.00.00.0.1.110.000000	Vencimentos e Vantagens Fixas - F	Não	Sim	Não	278.000,00
165	26.782.0008	3.1.90.13.00.00.00.0.1.110.000000	Obrigações Patronais	Não	Sim	Não	80.800,00
166	26.782.0008	3.3.90.30.00.00.00.0.1.110.000000	Material de Consumo	Não	Não	Não	324.000,00
167	26.782.0008	3.3.90.30.00.00.00.0.1.130.000000	Material de Consumo	Não	Não	Não	8.000,00
168	26.782.0008	3.3.90.36.00.00.00.0.1.110.000000	Outros Serviços de Terceiros - Pes	Não	Não	Não	170.000,00
169	26.782.0008	3.3.90.36.00.00.00.0.1.130.000000	Outros Serviços de Terceiros - Pes	Não	Não	Não	25.000,00
170	26.782.0008	3.3.90.39.00.00.00.0.1.110.000000	Outros Serviços de Terceiros - Pes	Não	Não	Não	165.000,00



**SAO PAULO**  
**PREFEITURA MUNICIPAL DE NATIVIDADE DA SERRA**

Betha Sistemas

Exercício de 2011

Relação da Proposta da Despesa

Página: 0007/9

Município: NATIVIDADE DA SERRA

Código Reduzido	Funcional	Dotação	Educação	Pessoal	Saúde	Valor
<b>PREFEITURA MUNICIPAL DE NATIVIDADE DA SERRA</b>						
Órgão: 07 SERVIÇOS DE ESTRADAS E RODAGEM						
Unidade: 01 S.E.R.M.						
Proj./Ativ.: 2.020 MANUTENÇÃO DE AÇÕES DESTINADAS OBRAS DE INFRAESTRUTURA DE ESTRADAS MUNICIPAIS						
171	28.782.0008	3.3.90.39.00.00.00.0.1.130.000000	Outros Serviços de Terceiros - Pes	Não	Não	6.150,00
Total Projeto/Atividade:						1.056.950,00
Total da Unidade:						1.901.460,00
Total do Órgão:						1.901.460,00
<b>Órgão: 08 SERVIÇOS MUNICIPAIS</b>						
Unidade: 01 SETOR DE SERVIÇOS URBANOS						
Proj./Ativ.: 1.016 CONSTRUÇÕES E OBRAS DESTINADAS A DESENVOLVIMENTO E INFRAESTRUTURA MUNICIPAL						
172	15.452.0009	4.4.90.51.00.00.00.0.2.100.000000	Obras e Instalações	Não	Não	105.805,00
173	15.452.0009	4.4.90.51.00.00.00.0.1.110.000000	Obras e Instalações	Não	Não	21.410,00
174	15.452.0009	4.4.90.51.00.00.00.0.5.100.000000	Obras e Instalações	Não	Não	198.850,00
Total Projeto/Atividade:						326.065,00
Proj./Ativ.: 1.017 AQUISIÇÃO DE MÁQUINAS E EQUIPAMENTOS DESTINADOS A INFRAESTRUTURA MUNICIPAL						
175	15.452.0009	4.4.90.52.00.00.00.0.1.110.000000	Equipamentos e Material Permanente	Não	Não	8.000,00
Total Projeto/Atividade:						8.000,00
Proj./Ativ.: 2.021 MANUTENÇÃO DE AÇÕES DESTINADAS AO DESENVOLVIMENTO URBANO E INFRAESTRUTURA						
176	15.452.0009	3.1.90.11.00.00.00.0.1.110.000000	Vencimentos e Vantagens Fixas - F	Não	Sim	850.000,00
177	15.452.0009	3.1.90.13.00.00.00.0.1.110.000000	Obrigações Patronais	Não	Sim	240.000,00
178	15.452.0009	3.3.90.30.00.00.00.0.1.110.000000	Material de Consumo	Não	Não	465.000,00
179	15.452.0009	3.3.90.36.00.00.00.0.1.110.000000	Outros Serviços de Terceiros - Pes	Não	Não	82.500,00
180	15.452.0009	3.3.90.38.00.00.00.0.1.110.000000	Outros Serviços de Terceiros - Pes	Não	Não	315.000,00
Total Projeto/Atividade:						1.952.500,00
Total da Unidade:						2.286.565,00
Total do Órgão:						2.286.565,00
<b>Órgão: 09 SERVIÇOS DE ESPORTE E RECREAÇÃO</b>						
Unidade: 01 SETOR DE ESPORTES COMUNITÁRIOS						
Proj./Ativ.: 1.018 CONSTRUÇÕES E OBRAS DESTINADAS A INFRAESTRUTURA DE QUADRAS POLIESPORTIVAS						
181	27.812.0010	4.4.90.51.00.00.00.0.1.110.000000	Obras e Instalações	Não	Não	10.000,00
182	27.812.0010	4.4.90.51.00.00.00.0.5.100.000000	Obras e Instalações	Não	Não	390.000,00
Total Projeto/Atividade:						400.000,00
Proj./Ativ.: 1.019 AQUISIÇÃO DE MÁQUINAS E EQUIPAMENTOS DESTINADO A ATIVIDADES ESPORTIVAS E DE RECREAÇÃO						
183	27.812.0010	4.4.90.52.00.00.00.0.1.110.000000	Equipamentos e Material Permanente	Não	Não	5.000,00
Total Projeto/Atividade:						5.000,00
Proj./Ativ.: 2.022 MANUTENÇÃO DE AÇÕES DESTINADAS AO INCENTIVO DO DESPORTO E LAZER						
184	27.812.0010	3.1.90.11.00.00.00.0.1.110.000000	Vencimentos e Vantagens Fixas - F	Não	Sim	39.000,00
185	27.812.0010	3.1.90.13.00.00.00.0.1.110.000000	Obrigações Patronais	Não	Sim	11.000,00
186	27.812.0010	3.3.90.30.00.00.00.0.1.110.000000	Material de Consumo	Não	Não	25.200,00
187	27.812.0010	3.3.90.32.00.00.00.0.1.110.000000	Material, Rem ou Serviço para Distr	Não	Não	5.000,00
188	27.812.0010	3.3.90.36.00.00.00.0.1.110.000000	Outros Serviços de Terceiros - Pes	Não	Não	15.000,00
189	27.812.0010	3.3.90.38.00.00.00.0.1.110.000000	Outros Serviços de Terceiros - Pes	Não	Não	20.000,00
Total Projeto/Atividade:						115.200,00
Total da Unidade:						520.200,00
Total do Órgão:						520.200,00
<b>Órgão: 10 SERVIÇOS DE CULTURA E TURISMO</b>						
Unidade: 01 SETOR DE CULTURA						
Proj./Ativ.: 1.021 CONSTRUÇÕES E OBRAS DESTINADAS A INFRAESTRUTURA DA CULTURA						
194	13.392.0011	4.4.90.51.00.00.00.0.5.100.000000	Obras e Instalações	Não	Não	97.500,00

**SAO PAULO**  
**PREFEITURA MUNICIPAL DE NATIVIDADE DA SERRA**

Betha Sistemas

Exercício de 2011

Relação da Proposta da Despesa

Página: 0008/9

Município: NATIVIDADE DA SERRA

Código Reduzido	Funcional	Dotação		Educação	Pessoal	Saúde	Valor	
<b>PREFEITURA MUNICIPAL DE NATIVIDADE DA SERRA</b>								
Órgão: 10 SERVIÇOS DE CULTURA E TURISMO								
Unidade: 01 SETOR DE CULTURA								
Proj./Ativ.: 1.021 CONSTRUÇÕES E OBRAS DESTINADAS A INFRAESTRUTURA DA CULTURA								
193	13.392.0011	4.4.90.51.00.00.00.0.1.110.000000	Obras e Instalações	Não	Não	Não	3.000,00	
							Total Projeto/Atividade:	100.500,00
Proj./Ativ.: 2.023 MANUTENÇÃO DE AÇÕES DESTINADAS A CULTURA								
190	13.392.0011	3.3.90.30.00.00.00.0.1.110.000000	Material de Consumo	Não	Não	Não	1.000,00	
191	13.392.0011	3.3.90.36.00.00.00.0.1.110.000000	Outros Serviços de Terceiros - Pes	Não	Não	Não	38.000,00	
192	13.392.0011	3.3.90.39.00.00.00.0.1.110.000000	Outros Serviços de Terceiros - Pes	Não	Não	Não	130.000,00	
							Total Projeto/Atividade:	169.000,00
							Total da Unidade:	269.500,00
Unidade: 02 SETOR DE TURISMO								
Proj./Ativ.: 2.024 MANUTENÇÃO DE AÇÕES DESTINADAS AO TURISMO								
195	23.695.0011	3.3.90.30.00.00.00.0.1.110.000000	Material de Consumo	Não	Não	Não	1.100,00	
196	23.695.0011	3.3.90.36.00.00.00.0.1.110.000000	Outros Serviços de Terceiros - Pes	Não	Não	Não	5.000,00	
197	23.695.0011	3.3.90.39.00.00.00.0.1.110.000000	Outros Serviços de Terceiros - Pes	Não	Não	Não	1.100,00	
							Total Projeto/Atividade:	7.200,00
							Total da Unidade:	7.200,00
							Total do Órgão:	276.700,00
Órgão: 11 SERVIÇOS DE AGRICULTURA								
Unidade: 01 SETOR DE ABASTECIMENTO E EXTENSÃO RURAL								
Proj./Ativ.: 1.020 AQUISIÇÃO DE MÁQUINAS E IMPLEMENTOS DESTINADOS A PRODUÇÃO RURAL								
198	20.606.0012	4.4.90.52.00.00.00.0.1.110.000000	Equipamentos e Material Permanente	Não	Não	Não	22.000,00	
199	20.606.0012	4.4.90.52.00.00.00.0.0.5.100.000000	Equipamentos e Material Permanente	Não	Não	Não	940.000,00	
							Total Projeto/Atividade:	962.000,00
Proj./Ativ.: 1.022 CONSTRUÇÕES E OBRAS DESTINADOS A INFRAESTRUTURA DE EDIFICAÇÕES - FRIGORÍFICO								
200	20.606.0012	4.4.90.51.00.00.00.0.1.110.000000	Obras e Instalações	Não	Não	Não	7.000,00	
201	20.606.0012	4.4.90.51.00.00.00.0.0.5.100.000000	Obras e Instalações	Não	Não	Não	250.000,00	
							Total Projeto/Atividade:	257.000,00
Proj./Ativ.: 2.025 MANUTENÇÃO DE AÇÕES DESTINADAS AO INCENTIVO À PRODUÇÃO RURAL								
202	20.606.0012	3.1.90.11.00.00.00.0.1.110.000000	Vencimentos e Vantagens Fixas - F	Não	Sim	Não	117.500,00	
203	20.606.0012	3.1.90.13.00.00.00.0.1.110.000000	Obrigações Patronais	Não	Sim	Não	32.715,00	
211	20.606.0012	3.3.50.43.00.00.00.0.1.110.000000	Subvenções Sociais	Não	Não	Não	32.000,00	
204	20.606.0012	3.3.90.30.00.00.00.0.2.100.000000	Material de Consumo	Não	Não	Não	3.000,00	
205	20.606.0012	3.3.90.30.00.00.00.0.1.110.000000	Material de Consumo	Não	Não	Não	35.000,00	
206	20.606.0012	3.3.90.36.00.00.00.0.2.100.000000	Outros Serviços de Terceiros - Pes	Não	Não	Não	2.000,00	
207	20.606.0012	3.3.90.36.00.00.00.0.1.110.000000	Outros Serviços de Terceiros - Pes	Não	Não	Não	28.000,00	
208	20.606.0012	3.3.90.39.00.00.00.0.2.100.000000	Outros Serviços de Terceiros - Pes	Não	Não	Não	3.000,00	
209	20.606.0012	3.3.90.39.00.00.00.0.1.110.000000	Outros Serviços de Terceiros - Pes	Não	Não	Não	15.000,00	
							Total Projeto/Atividade:	268.215,00
							Total da Unidade:	1.487.215,00
							Total do Órgão:	1.487.215,00
Órgão: 12 RESEVA DE CONTINGÊNCIA								
Unidade: 01 RESERVA DE CONTINGÊNCIA								
Proj./Ativ.: 0.999 RESERVA DE CONTINGÊNCIA								
210	99.999.0013	9.9.99.99.99.00.00.0.1.110.000000	Reserva de Contingencia	Não	Não	Não	395.134,00	
							Total Projeto/Atividade:	395.134,00
							Total da Unidade:	395.134,00
							Total do Órgão:	395.134,00
							Total Entidade:	18.262.771,00

**SAO PAULO**  
**PREFEITURA MUNICIPAL DE NATIVIDADE DA SERRA**

Relação da Proposta da Despesa

Município: NATIVIDADE DA SERRA

Betha Sistemas

Exercício de 2011

Página: 0009/9

Código Reduzido	Funcional	Dotação	Educação	Pessoal	Saúde	Valor	
<b>CAMARA MUNICIPAL DE NATIVIDADE DA SERRA</b>							
Órgão: 01 PODER LEGISLATIVO							
Unidade: 01 CÂMARA MUNICIPAL							
Proj./Ativ.: 1.021 INVESTIMENTOS							
1	01.031.1001	4.4.90.52.00.00.00.0.1.110.000000	Equipamentos e Material Permanente	Não	Não	10.000,00	
						Total Projeto/Atividade:	10.000,00
Proj./Ativ.: 2.026 MANUTENÇÃO DE AÇÕES DO PROCESSO LEGISLATIVO							
2	01.031.1001	3.1.90.01.00.00.00.0.1.110.000000	Aposentadorias e Reformas	Não	Sim	47.601,00	
3	01.031.1001	3.1.90.11.00.00.00.0.1.110.000000	Vencimentos e Vantagens Fixas - F	Não	Sim	245.467,00	
4	01.031.1001	3.1.90.13.00.00.00.0.1.110.000000	Obrigações Patronais	Não	Sim	49.211,00	
5	01.031.1001	3.3.90.30.00.00.00.0.1.110.000000	Material de Consumo	Não	Não	21.576,00	
6	01.031.1001	3.3.90.33.00.00.00.0.1.110.000000	Passagens e Despesas com Locar	Não	Não	2.483,00	
7	01.031.1001	3.3.90.35.00.00.00.0.1.110.000000	Serviços de Consultoria	Não	Não	1.620,00	
8	01.031.1001	3.3.90.36.00.00.00.0.1.110.000000	Outros Serviços de Terceiros - Pes	Não	Não	42.001,00	
9	01.031.1001	3.3.90.39.00.00.00.0.1.110.000000	Outros Serviços de Terceiros - Pes	Não	Não	67.640,00	
						Total Projeto/Atividade:	497.599,00
						Total da Unidade:	507.599,00
						Total do Órgão:	507.599,00
						Total Entidade:	507.599,00
						Total Geral:	18.770.370,00