



LEI NÚMERO 635 DE 17 DE JUNHO DE 2015.

DISPÕE SOBRE AS DIRETRIZES ORÇAMENTÁRIAS A SEREM OBSERVADAS NA ELABORAÇÃO DA LEI ORÇAMENTÁRIA DO MUNICÍPIO DE NATIVIDADE DA SERRA PARA O EXERCÍCIO FINANCEIRO DE 2016.

BENEDITO CARLOS DE CAMPOS SILVA, Prefeito Municipal de NATIVIDADE DA SERRA, Estado de São Paulo, FAZ SABER que a Câmara Municipal aprovou e ele sanciona e promulga a seguinte lei:

DISPOSIÇÕES PRELIMINARES

Art. 1º - Em cumprimento aos dispositivos específicos contidos na Constituição Federal, na Constituição Estadual, na Lei Orgânica Municipal, na Lei 4.320/64 e na Lei 101/2000, ficam estabelecidas pela presente Lei de Diretrizes Orçamentárias - L.D.O. - os parâmetros, normas e instruções para a elaboração do Orçamento Anual para o exercício financeiro de 2016 do Município de Natividade da Serra, que abrangerá os poderes Executivo e Legislativo, seus fundos e entidades da administração direta, compreendendo:

- I- AS METAS FISCAIS;**
- II- A ESTRUTURA E ORGANIZAÇÃO DO ORÇAMENTO MUNICIPAL;**
- III- AS PRIORIDADES E METAS DA ADMINISTRAÇÃO MUNICIPAL;**
- IV- AS DIRETRIZES PARA ELABORAÇÃO E EXECUÇÃO DO ORÇAMENTO MUNICIPAL E SUAS ALTERAÇÕES;**
- V- AS DISPOSIÇÕES RELATIVAS ÀS DESPESAS COM PESSOAL E ENCARGOS;**
- VI- AS DISPOSIÇÕES SOBRE ALTERAÇÕES NA LEGISLAÇÃO TRIBUTÁRIA DO MUNICÍPIO, E**
- VII- AS DISPOSIÇÕES SOBRE A DÍVIDA PÚBLICA MUNICIPAL.**

Art. 2º - Consideram-se, para os efeitos desta Lei:

- ✓ **PROGRAMA:** Conjunto de instrumentos de organização e ações governamentais planejadas e necessárias para alcançar os resultados finais determinados, para satisfação das necessidades coletivas.
- ✓ **PROJETO:** Instrumento de programação para alcançar as metas e objetivos de um Programa, envolvendo um conjunto de operações das quais resulta um bem final que concorre para a expansão ou aperfeiçoamento da ação de governo.
- ✓ **ATIVIDADE:** Instrumento de programação para alcançar o objetivo de um programa, envolvendo um conjunto de operações que se realizam de modo contínuo e permanente, das quais resulta um produto necessário à manutenção da ação de governo;
- ✓ **DIRETRIZES:** o conjunto de critérios de ação e decisão que deve disciplinar e orientar o processo de planejamento;
- ✓ **METAS:** a especificação e quantificação física dos objetivos estabelecidos;



- ✓ **OBJETIVOS:** os resultados que se pretende alcançar com a realização das ações governamentais dirigidas à coletividade;
- ✓ **DESPESAS IRRELEVANTES:** as despesas consideradas dispensadas de licitação;
- ✓ **DESPESA OBRIGATÓRIA DE CARÁTER CONTINUADO:** as despesas já constantes dos orçamentos e aquelas derivadas de lei ou ato administrativo normativo que fixem obrigação legal de execução por período superior a dois exercícios financeiros.
- ✓ **PROGRAMAS DE AÇÃO CONTINUADA:** as ações que resultem em serviços públicos prestados ou colocados à disposição da comunidade, de forma uniforme durante período prolongado.

Art. 3º. Em cumprimento ao disposto na Lei Complementar Federal nº 101, de 4 de maio de 2000, integram esta lei os seguintes anexos:

I - de Metas Fiscais, composto de:

- a) demonstrativo de metas anuais de receitas, despesas, resultados primário e nominal e montante da dívida pública para o exercício de 2016, em valores correntes e constantes, acompanhado da respectiva metodologia de cálculo;
- b) demonstrativo da margem de expansão das despesas obrigatórias de caráter continuado;
 - I- demonstrativo de previsão e projeção da receita orçamentária para os exercícios de 2016 e 2017;
 - II- demonstrativo da previsão e projeção da receita corrente líquida para os exercícios de 2016 e 2017;
 - III- demonstrativo das metas mensais de arrecadação para o exercício de 2016;
 - IV- demonstrativo das metas bimestrais de arrecadação para o exercício de 2016;
 - V- descrição dos programas governamentais/metras/custos;
 - VI- unidades executoras e ações voltadas para o desenvolvimento do programa governamental.

Parágrafo Único – Não há previsão de Riscos Fiscais.

ELABORAÇÃO E APROVAÇÃO DA LEI ORÇAMENTÁRIA

Art. 4º - A elaboração da Lei Orçamentária Anual – LOA – deverá pautar-se pela transparência da gestão fiscal, observando-se os princípios da publicidade e legalidade, permitindo o amplo acesso da sociedade a todas as informações do planejamento municipal.

Art. 5º - Os passivos contingentes e outros riscos capazes de afetar as contas públicas, quando ocorrerem, serão avaliados em anexos próprios, onde serão informadas as medidas a serem adotadas pelo Poder Executivo.

Parágrafo Único: Para os fins deste artigo, consideram-se passivos contingentes e outros riscos fiscais, possíveis obrigações presentes, cuja existência será confirmada somente pela ocorrência ou não de um ou mais eventos futuros, que não estejam totalmente sob controle do Poder Executivo.



Art. 6º - A proposta orçamentária não conterá dispositivo estranho à previsão de receita e fixação de despesa, e atenderá processo de planejamento permanente.

§ 1º - Os orçamentos anuais atenderão os princípios do equilíbrio, da unidade e da universalidade orçamentária.

§ 2º - A estimativa de receita do orçamento contemplará medidas de aperfeiçoamento da arrecadação dos tributos, visando o aumento das receitas próprias.

§ 3º - O Poder Executivo deverá propor projetos de lei de alterações na legislação tributária, sempre que se torne necessária a preservação do equilíbrio das contas públicas e a geração de recursos para investimentos, para manutenção ou ampliação das atividades próprias do Município, bem como o cancelamento de débito cujo montante seja inferior ao custo de cobrança.

§ 4º - As modificações das leis de caráter tributário deverão ser apreciadas pelo Poder Legislativo no exercício anterior, atendendo o princípio da legalidade tributária.

§ 5º - Todo projeto de lei versando sobre concessão de anistia, remissão, subsídio, crédito presumido, concessão de isenção, alteração de alíquota ou modificação de base de cálculo que implique em redução de tributos ou contribuições, deverá atender ao disposto no artigo 14 da Lei 101/2000, devendo ser instruído com demonstrativos evidenciando que não serão afetadas as metas de resultado nominal e primário. Não se sujeitam às regras do presente parágrafo, a simples homologação de pedidos de isenção, remissão ou anistia apresentadas com base em legislação municipal anterior à edição da Lei Complementar nº 101/2000.

Art. 7º - As metas de receitas previstas para fins de elaboração da lei orçamentária terão por base:

- I- o aumento vegetativo das projeções financeiras, devidamente corrigidas monetariamente conforme índices do Governo Federal;
- II- implantação de programas e de softwares específicos para as diversas áreas de atuação do Poder Executivo, que gerem recursos ao Município;
- III- a criação de novos serviços públicos colocados à disposição da população;
- IV- a tendência do exercício financeiro;
- V- o incremento de cobrança da dívida ativa existente.

Art. 8º - A lei orçamentária conterá reserva de contingência, limitada ao máximo de 5% da receita corrente líquida, e constituída exclusivamente de recursos do orçamento fiscal, destinada às seguintes finalidades:

- I- atender passivos contingentes e outros riscos e eventos fiscais imprevistos;
- II- cobertura de créditos adicionais.

Art. 9º - Os projetos em fase de execução terão prioridade sobre os novos projetos, além de adequadamente atendidas as despesas com conservação e manutenção do patrimônio público.

Parágrafo Único: A regra estabelecida no "caput" deste artigo aplica-se no âmbito de cada fonte de recursos, conforme vinculações legalmente estabelecidas.

Art. 10 - A lei orçamentária poderá prever parcerias voluntárias com inclusão de recursos destinados à concessão de auxílios e subvenções a entidades civis de caráter beneficente, filantrópicas e assistenciais, sem fins lucrativos, nas áreas de educação, saúde e assistência social, ou outras de interesse do Município, constantes de Anexo específico, por lei específica, nos termos da



Lei 13.019/2014 e alterações, desde que a entidade cumpra as determinações exigidas pela legislação em vigor e seja aprovada pelo Conselho Municipal pertinente.

Parágrafo Único: As entidades beneficiadas com recursos públicos a qualquer título, submeter-se-ão à fiscalização do Poder Executivo, com a finalidade de verificação do cumprimento dos objetivos propostos pelo ato de transferência dos recursos, além das exigências estabelecidas pelas legislações específicas e pelo Tribunal de Contas.

Art. 11 - As despesas obrigatórias de caráter continuado poderão ser programadas para o exercício de 2016 com os acréscimos estabelecidos nas estimativas de receitas conforme memórias de cálculos exigidas.

Art. 12 - A Mesa da Câmara Municipal elaborará e remeterá ao Poder Executivo sua proposta orçamentária até 31 de agosto, para fins de consolidação da proposta orçamentária.

Parágrafo Único: O Poder Executivo, em atendimento ao art. 12, § 3º da Lei Complementar 101/2000, encaminhará ao Poder Legislativo, as estimativas de receitas e receita corrente líquida para o exercício de 2016, acompanhado das respectivas memórias de cálculo.

Art. 13 - O Poder Executivo enviará até o dia 30 de setembro o Projeto de Lei do Orçamento Anual à Câmara Municipal, que o apreciará até o final da Sessão Legislativa, devolvendo-o para sanção.

§ 1º - Não sendo devolvido o Autógrafo de Lei Orçamentária Anual no prazo legal previsto, fica o Poder Executivo autorizado a executar a proposta orçamentária original, até a sua discussão final, aprovação e remessa pelo Poder Legislativo, na base de um duodécimo mensal do Projeto de Lei enviado à Câmara Municipal.

§ 2º - Enquanto não for deliberado e devolvido o Autógrafo da Lei Orçamentária Anual, o Poder Legislativo não poderá entrar em recesso.

Art. 14 - As despesas com publicidade de interesse do Município restringir-se-ão aos gastos necessários à divulgação institucional, de investimentos, de serviços públicos e de programas de metas, bem como de campanhas de natureza educativa ou preventiva, excluídas as despesas com publicação de editais e outras publicações legais obrigatórias.

DISPOSIÇÕES RELATIVAS ÀS DESPESAS COM PESSOAL

Art. 15 - As despesas com Pessoal e encargos gerais do Município conforme estabelece o artigo 20 da Lei Complementar 101/2000 não poderão exceder:

I- Poder Executivo: 54 % (cinquenta e quatro por cento) da Receita Corrente Líquida do Município;

II- Poder Legislativo: 6% (seis por cento) da Receita Corrente Líquida do Município.

§ 1º - As despesas com Pessoal e encargos deverão atender ainda o disposto nos artigos 22 e 23 da Lei Complementar 101/2000.

§ 2º - Se a despesa com pessoal ultrapassar os limites estabelecidos pela Lei Complementar 101/2000, a adoção das medidas saneadoras preservará os servidores das áreas de saúde, educação e assistência social.

§ 3º - As despesas com Pessoal e encargos terão prioridade sobre novos projetos ou despesas.



§ 4º - A concessão de vantagens ou aumentos de vencimentos, a criação de cargos ou alteração de carreira, de competência privativa do Poder Executivo, obedecerá a Lei Municipal que dispõe sobre a Organização do Quadro de Pessoal e da Evolução Funcional dos Servidores da Prefeitura Municipal de Natividade da Serra, exigirão a existência de dotação orçamentária própria e suficiente, atendida a fixação do percentual legal e as normas e diretrizes contidas na Lei 101/2000.

§ 5º - O Poder Legislativo deverá obedecer ainda os limites fixados nos artigos 29 e 29A da Constituição Federal.

DISPOSIÇÕES RELATIVAS À EXECUÇÃO ORÇAMENTÁRIA

Art. 16 - Em atendimento à Lei de Responsabilidade Fiscal em vigor, os Poderes Municipais deverão:

- I- Até trinta dias após a publicação da Lei Orçamentária, o Executivo deverá estabelecer a Programação Financeira mensal e bimestral e os Cronogramas de execução de desembolso;
- II- Emitir e publicar até 30 dias após o encerramento de cada bimestre, o Relatório Resumido da Execução Orçamentária, analisando nas formas da lei o alcance das metas previstas;
- III- Não sendo alcançadas as metas exigidas pela Lei 101/2000, os Poderes deverão realizar os contingenciamentos necessários nas respectivas dotações orçamentárias, com limitação de empenhos, utilizando critérios que produzam o menor impacto possível nas ações de caráter social, especialmente nas áreas de educação, saúde e assistência social.
- IV- No caso de limitação de empenhos, os contingenciamentos deverão preservar despesas com pessoal e encargos, e com a conservação do patrimônio público.
- V- As despesas originárias de obrigações constitucionais, institucionais e legais, inclusive os alusivos ao serviço da dívida e pagamento de precatórios judiciais, não poderão ser objeto de contingenciamento.
- VI- Serão também excluídas da limitação de empenhos e contingenciamento, e obtenção dos resultados fiscais programados, as situações de calamidade pública ou estado de emergência nos termos do artigo 65 da Lei Complementar 101/2000.
- VII- Na hipótese da limitação de empenhos e de movimentação financeira, o Poder Executivo comunicará ao Poder Legislativo o montante que lhe caberá contingenciar.
- VIII- Os Poderes emitirão e publicarão ao final de cada quadrimestre, Relatório de Gestão Fiscal.

Art. 17 - Durante a execução orçamentária poderá o Executivo Municipal, mediante decreto:

I- utilizar os dispositivos contidos no Art. 167 da Constituição Federal, combinados com os artigos 42, 43 e seus parágrafos da Lei Federal 4.320/64 até o limite de 18% do valor do orçamento;

II- abrir créditos suplementares até o limite da dotação consignada como reserva de contingência;

III- abrir créditos suplementares até o limite do superávit financeiro do exercício anterior, se houver;

IV- transpor, remanejar, transferir recursos dentro da mesma categoria de ação ou programação por anulação de dotação - art. 43, § 1º, inciso III da Lei Federal nº 4.320/64 -



conforme alterações de competências e atribuições orçamentárias, mantida ou não a estrutura orçamentária programática.

Parágrafo Único: Não onerarão o limite previsto no inciso I deste artigo:

I- os créditos suplementares abertos com os recursos previstos no art. 43, § 1º, inciso III da Lei Federal nº 4.320/64 até o limite de 20% do valor total do orçamento;

II- os créditos suplementares abertos com os recursos previstos nos incisos II e III deste artigo.

Art. 18 - Fica autorizado o Executivo Municipal a:

- I - Realizar operações de crédito por antecipação de receita, respeitado o limite e os termos da legislação específica vigente;
- II- Realizar operações de crédito até o limite estabelecido pela legislação, normas e parâmetros em vigor.
- III- Promover alterações nos projetos elencados na L.D.O. a fim de compatibilizar a despesa às necessidades e interesses coletivos.

Art. 19 - O orçamento anual deverá atender, além da LDO, as prioridades contidas no PPA, que poderá sofrer revisões a fim de compatibilizar a despesa fixada à receita prevista para o exercício, e de acordo com novos programas e ações que visem os interesses sociais da coletividade.

§ 1º - Tendo em vista a capacidade financeira do Município e atendidos os interesses da comunidade, o Executivo Municipal procederá à seleção das prioridades, podendo incluir novos programas não elencados, desde que financiados com recursos próprios não afetados, ou de convênios firmados com outras esferas de Governo.

§ 2º - As alterações referentes ao Plano Plurianual serão objeto de modificações em anexos próprios, nas formas da legislação pertinente.

DISPOSIÇÕES FINAIS

Art. 20 - O Executivo Municipal poderá firmar convênios com outras esferas de governos para o desenvolvimento de programas das áreas de: saúde e saneamento, educação, esportes, cultura, turismo, assistência social, transportes, agricultura, administração, habitação, urbanismo e outras áreas de sua competência, tendo em vista o interesse da coletividade.

Art. 21 - O Executivo Municipal poderá arcar com despesas de outras esferas de governos, sempre que caiba ao Município responsabilidade solidária e fique comprovado o interesse público, desde que firmado o respectivo ajuste ou acordo.

Art. 22 - É vedado consignar na Lei de Orçamento crédito com finalidade imprecisa ou com dotação ilimitada.

Art. 23 - Na programação das despesas deverão ser definidas as fontes de recursos, conforme Projeto AUDESP.

Art. 24 - Os Planos, Projetos e Orçamentos, assim como as Prestações de Contas, serão amplamente divulgados, ficando à disposição da sociedade para conhecimento e análise.



Prefeitura Municipal de Natividade da Serra

- ESTADO DE SÃO PAULO -

RG

Art. 25 - A presente lei entra em vigor na data de sua publicação, revogadas as disposições em contrário.

Natividade da Serra, 17 de junho de 2015.

Benedito Carlos de Campos Silva
Prefeito Municipal

Publicada e Registrada, data supra.

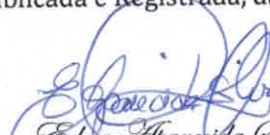
Edna Aparecida Silva
Secretaria da Administração



Prefeitura Municipal de Natividade da Serra

- ESTADO DE SÃO PAULO -

PLANEJAMENTO ORÇAMENTÁRIO

ESTRUTURA DE ÓRGÃOS, UNIDADES ORÇAMENTÁRIAS E EXECUTORAS

CÓDIGO	DENOMINAÇÃO
01.01	GABINETE DO PREFEITO
01.01.001	Gabinete do Prefeito - Dependências
01.01.004	Junta de Serviço Militar
01.02	SERVIÇOS DE ADMINISTRAÇÃO
01.02.001	Setor de Administração Geral
01.02.002	Setor de Assistência e Previdência
01.03	SERVIÇOS DE FINANÇAS
01.03.001	Setor de Finanças
01.03.004	Encargos Especiais
01.04	SERVIÇOS DE EDUCAÇÃO
01.04.001	Setor de Ensino Fundamental
01.04.002	F U N D E B
01.04.003	Setor de Ensino Infantil
01.04.004	Setor de Ensino Especial
01.04.005	Setor de Merenda Escolar
01.05	SERVIÇOS DE SAÚDE E SANEAMENTO
01.05.001	Fundo Municipal de Saúde
01.05.002	Setor de Saneamento e Proteção ao Meio Ambiente
01.06	SERVIÇOS DE PROMOÇÃO SOCIAL
01.06.001	Fundo Municipal de Solidariedade
01.06.002	Fundo Municipal de Assistência Social
01.06.003	Fundo dos Direitos da Criança e do Adolescente
01.06.004	Centro de Referência de Assistência Social - CRAS
01.07	SERVIÇOS DE ESTRADAS DE RODAGEM
01.07.001	S.E.R.M. e Oficinas
01.08	SERVIÇOS MUNICIPAIS
01.08.001	Setor de Serviços Urbanos
01.09	SERVIÇOS DE ESPORTE, CULTURA E TURISMO
01.09.001	Setor de Esportes e Recreação
01.10	SERVIÇOS DE CULTURA E TURISMO
01.10.001	Setor de Cultura
01.10.002	Setor de Turismo
01.11	SERVIÇOS DE AGRICULTURA
01.11.001	Setor de Abastecimento e Extensão Rural
01.12	RESERVA DE CONTINGÊNCIA
01.12.001	Reserva de Contingência
02	CÂMARA MUNICIPAL
02.01.001	Câmara Municipal



Prefeitura Municipal de Natividade da Serra

- ESTADO DE SÃO PAULO -

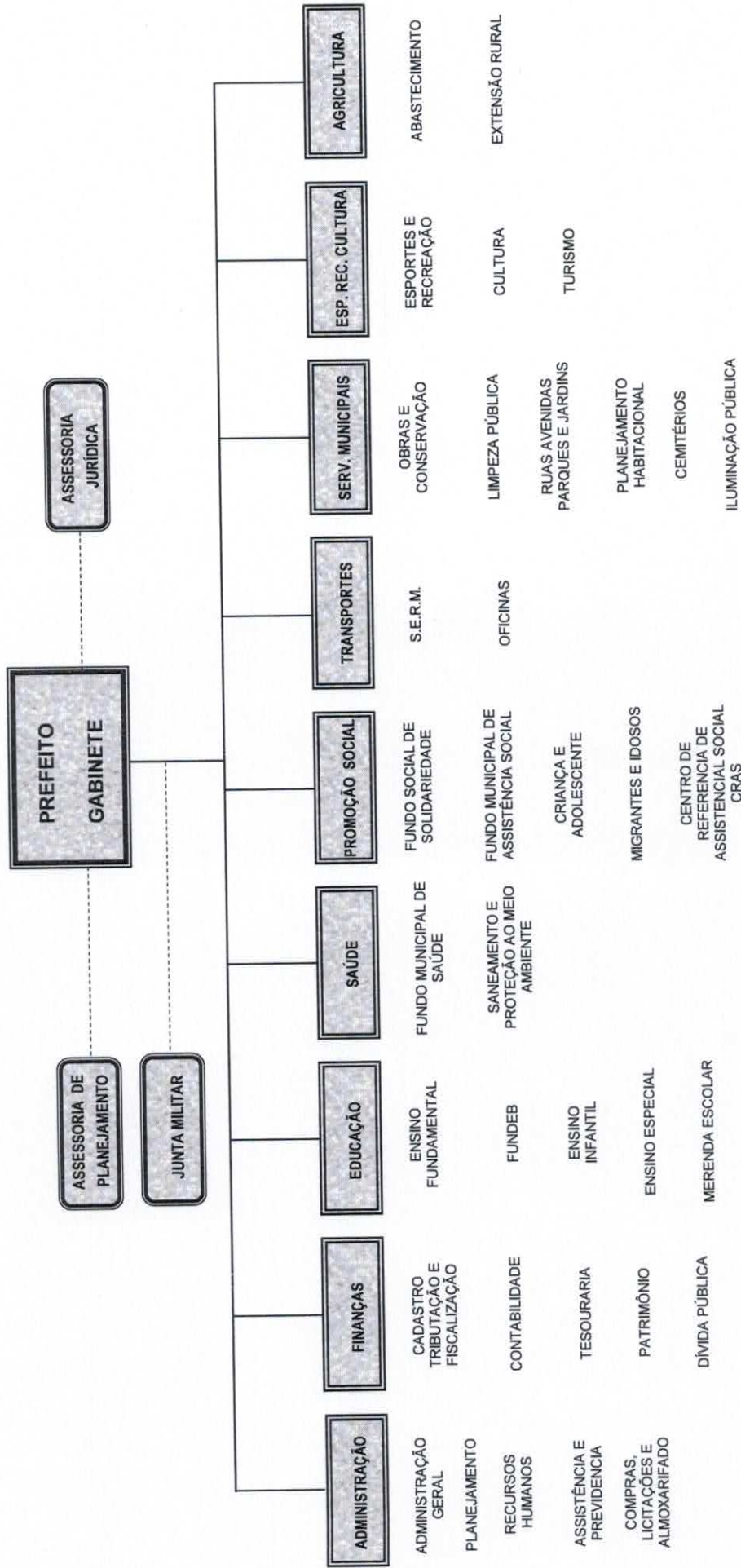



Prefeitura Municipal de Natividade da Serra

- ESTADO DE SÃO PAULO -

CLASSIFICAÇÕES ORÇAMENTÁRIAS POR FUNÇÕES COMPLETAS COM PROGRAMAS PRÓPRIOS

FUNÇÕES	SUBFUNÇÕES	PROGRAMAS
01 - Legislativa	031 - Ação Legislativa	001 - Processo Legislativo 002 - Controle Interno
04 - Administração	121 - Planejamento e Orçamento 122 - Administração Geral 123 - Administração Financeira 128 - Tecnologia e Informatização	010 - Planejamento Governamental 011 - Adm. das Unid. Orçamentárias 015 - Assuntos Jurídicos 012 - Adm. de Receltas e Arrecadação 013 - Controle Interno 014 - Planejamento e ordenamento de Hardwares e Softwares
05 - Defesa Nacional	153 - Defesa Terrestre	020 - Junta de Serviço Militar
08 - Assistência Social	241 - Assistência ao Idoso 242 - Assistência ao Portador de Deficiência 243 - Assistência à Criança e Adolescente 244 - Assistência Comunitária 245 - Atendimento à Família	030 - Assistência Social Geral
09 - Previdência Social	271 - Previdência Básica 272 - Previdência do Regime Estatutário	040 - Previdência Social Geral 041 - Previdência dos Inativos e Pensionistas
10 - Saúde	301 - Atenção Básica 302 - Assistência Hospitalar e Ambulatorial 304 - Vigilância Sanitária 305 - Vigilância Epidemiológica 306 - Alimentação e Nutrição	050 - Programas de Atendimento Básico 051 - Projetos de Assistência Médica Geral 052 - Programas de Fiscalização e Prevenção Sanitária e Epidemiológica 053 - Programas de Alimentação Inclusive Escolar
12 - Educação	361 - Ensino Fundamental 362 - Ensino Médio 363 - Ensino Profissional 364 - Ensino Superior 365 - Ensino Infantil 366 - Educação de Jovens e Adultos 367 - Educação Especial	060 - Ensino Regular - 1º ao 9º ano 061 - Ensino de Formação Secundária 062 - Formação Profissionalizante 063 - Ensino de Graduação e Pós-Graduação 064 - Educação de Crianças de zero a seis anos 065 - Cursos de Suplência e Qualificação 066 - Cursos de Adaptação e Reabilitação de alunos Especiais
13 - Cultura	382 - Difusão Cultural	070 - Incentivo às Manifestações Culturais
15 - Urbanismo	451 - Infra-Estrutura Urbana 452 - Serviços Urbanos	080 - Planejamento Urbano 081 - Serv. Mun. de Utilidade Pública 082 - Municipalização do Trânsito
16 - Habitação	482 - Habitação Urbana	090 - Planejamento e Projetos Habitacionais
17 - Saneamento	512 - Saneamento Básico Urbano	100 - Projetos de Saneamento
18 - Gestão Ambiental	541 - Preservação e Conservação Ambiental 542 - Controle Ambiental 543 - Recuperação de Áreas Degradadas 603 - Defesa Sanitária Vegetal 604 - Defesa Sanitária Animal 605 - Abastecimento 606 - Extensão Rural	110 - Planejamento Ambiental 120 - Incentivo à Produção Agrícola
20 - Agricultura	695 - Turismo	130 - Promoção do Turismo
23 - Comércio e Serviços	782 - Transporte Rodoviário	140 - Serviços de Estradas Municipais
26 - Transporte	812 - Desporto Comunitário	150 - Promoção de Esportes e Recreação
27 - Desporto e Lazer	843 - Serviço da Dívida Interna	160 - Encargos e Refinanciamento de Dívidas Fundadas e Consolidadas
28 - Encargos Especiais		



Prefeitura Municipal de Natividade de Serra

FONTES DE FINANCIAMENTO DOS PROGRAMAS GOVERNAMENTAIS

DEMONSTRATIVO DE PREVISÃO E PROJEÇÃO DA RECEITA ORÇAMENTÁRIA

LEI COMPLEMENTAR 101/2000

RECEITAS	ARRECADADA						ESTIMADA			PROJETADA		
	2012	2013	2014	2015	2016	2017	2018	2019	2017	2018	2019	
CATEGORIAS ECONÔMICAS												
Receitas Correntes	16.248.000,00	18.278.000,00	21.420.667,75	22.723.000,00	24.540.840,00	26.504.107,20	29.280.534,35	31.601.377,10	1.206.057,60	1.331.487,59	1.438.006,60	
Tributárias	684.700,00	1.063.500,00	839.890,15	1.034.000,00	1.116.720,00	1.206.057,60	1.331.487,59	1.438.006,60	223.948,80	247.239,48	267.018,63	
Patrimoniais	68.600,00	71.100,00	162.512,42	192.000,00	207.360,00	223.948,80	247.239,48	267.018,63	-	-	-	
Industriais	-	-	-	-	-	-	-	-	-	-	-	
Serviços	1.000,00	1.000,00	36.805,00	1.000,00	1.060,00	1.166,40	1.287,71	1.390,72	1.166,40	1.287,71	1.390,72	
Transferências Correntes	15.391.560,00	17.031.200,00	20.150.432,56	21.304.000,00	23.008.320,00	24.848.885,60	27.433.280,10	29.627.942,51	24.848.885,60	27.433.280,10	29.627.942,51	
Outras Receitas Correntes	92.140,00	111.200,00	131.227,62	192.000,00	207.360,00	223.948,80	247.239,48	267.018,63	223.948,80	247.239,48	267.018,63	
Receitas de Capital	1.602.000,00	642.000,00	308.744,31	532.000,00	574.560,00	620.524,80	685.059,65	739.864,42	620.524,80	685.059,65	739.864,42	
Operações de Crédito	-	-	-	-	-	-	-	-	-	-	-	
Refin. da Dívida Mobiliária	-	-	-	-	-	-	-	-	-	-	-	
Alienação de Bens	-	-	36.745,60	-	-	-	-	-	-	-	-	
Amortiz. de Empréstimos	-	-	-	-	-	-	-	-	-	-	-	
Transferências de Capital	1.602.000,00	642.000,00	271.988,71	532.000,00	574.560,00	620.524,80	685.059,65	739.864,42	620.524,80	685.059,65	739.864,42	
Outras Receitas de Capital	-	-	-	-	-	-	-	-	-	-	-	
PREVISÃO ANUAL	17.850.000,00	18.920.000,00	21.729.412,06	23.255.000,00	25.115.400,00	27.124.632,00	29.945.594,00	32.341.241,52	27.124.632,00	29.945.594,00	32.341.241,52	

Percentual de Evolução da Receita	0,00%	5,99%	14,86%	7,02%	8,00%	8,00%	10,40%	8,00%

RG



Prefeitura Municipal de Natividade da Serra

ESTADO DE SÃO PAULO

LEI DE DIRETRIZES ORÇAMENTÁRIAS - LDO 2016

PREVISÃO DA RECEITA CORRENTE LÍQUIDA

CATEGORIAS ECONÔMICAS	Previsão Anual	EXERCÍCIO DE 2016											
		Janeiro	Fevereiro	Março	Abril	Maio	Junho	Julho	Agosto	Setembro	Outubro	Novembro	Dezembro
Receitas Correntes	27.791.640,00	2.606.944,66	1.958.901,25	2.305.384,85	2.065.493,80	2.390.768,28	2.180.053,23	2.196.460,66	2.291.788,69	1.980.078,68	2.459.349,46	2.425.950,84	2.920.476,18
Tributárias	1.116.720,00	104.751,90	78.712,31	92.634,67	82.995,39	96.065,13	87.588,61	86.257,89	92.088,35	79.965,07	98.821,25	97.479,24	117.350,19
Patrimoniais	207.360,00	19.451,03	14.615,83	17.201,02	15.411,14	17.838,01	16.265,89	16.386,31	17.099,58	14.848,45	18.349,79	18.100,59	21.790,36
Industriais	-	-	-	-	-	-	-	-	-	-	-	-	-
Serviços	1.080,00	101,31	76,12	88,59	80,27	92,91	84,72	85,36	89,06	77,34	95,57	94,27	113,49
Transferências Correntes	26.259.120,00	2.463.189,31	1.850.881,16	2.176.256,55	1.951.595,58	2.258.924,22	2.059.838,11	2.075.340,79	2.165.412,03	1.880.339,27	2.323.733,06	2.292.176,15	2.759.431,77
Outras Transf. Correntes	207.360,00	19.451,03	14.615,83	17.201,02	15.411,14	17.838,01	16.265,89	16.386,31	17.099,58	14.848,45	18.349,79	18.100,59	21.790,36
(-) Deduções	-	-	-	-	-	-	-	-	-	-	-	-	-
Transferências do Fundef	2.731.320,00	256.206,54	192.517,83	226.569,71	202.993,55	234.960,08	214.252,31	215.864,80	225.233,49	195.581,89	241.701,11	238.418,75	287.019,95
RECEITA CORRENTE LÍQUIDA	25.060.320,00	2.360.738,05	1.766.383,42	2.078.815,14	1.862.499,85	2.155.798,20	1.965.800,92	1.980.595,86	2.066.555,10	1.794.496,89	2.217.648,34	2.187.532,09	2.633.456,23
MÉDIA DE EQUIVALÊNCIA %	100,00%	9,38%	7,05%	8,30%	7,43%	8,60%	7,84%	7,90%	8,25%	7,16%	8,85%	8,73%	10,51%

RG



Prefeitura Municipal de Natividade da Serra

LEI DE DIRETRIZES ORÇAMENTÁRIAS - LDO 2016

METAS BIMESTRAIS DE ARRECADAÇÃO

LEI COMPLEMENTAR 101/2000	RECEITAS	Previsão Anual	EXERCÍCIO DE 2016						
			1º Bimestre	2º Bimestre	3º Bimestre	4º Bimestre	5º Bimestre	6º Bimestre	
CATEGORIAS ECONÔMICAS									
Receitas Correntes		24.540.840,00	4.031.776,89	3.859.614,84	4.036.161,73	3.963.256,82	3.928.976,54	4.721.053,17	
Tributárias		1.116.720,00	183.464,21	175.630,06	183.663,74	180.346,24	178.786,33	214.829,42	
Patrimoniais		207.360,00	34.066,86	32.612,16	34.103,91	33.487,89	33.198,24	39.890,96	
Industriais		-	-	-	-	-	-	-	
Serviços		1.080,00	177,43	169,85	177,62	174,42	172,91	207,77	
Transferências Correntes		23.008.320,00	3.780.001,54	3.618.590,62	3.784.112,55	3.715.760,39	3.683.620,83	4.426.234,07	
Outras Transf. Correntes		207.360,00	34.066,86	32.612,16	34.103,91	33.487,89	33.198,24	39.890,96	
Receitas de Capital		574.560,00	94.393,58	90.362,85	94.496,24	92.789,36	91.986,78	110.531,19	
Operações de Crédito		-	-	-	-	-	-	-	
Refin da Dívida Mobiliária		-	-	-	-	-	-	-	
Alienação de Bens		-	-	-	-	-	-	-	
Amortiz. de Empréstimos		-	-	-	-	-	-	-	
Transferências de Capital		574.560,00	94.393,58	90.362,85	94.496,24	92.789,36	91.986,78	110.531,19	
Outras Receitas de Capital		-	-	-	-	-	-	-	
TOTAL PREVISTO		25.115.400,00	4.126.170,47	3.949.977,70	4.130.657,97	4.056.046,18	4.020.963,31	4.831.584,36	

ÍNDICE DE EQUIVALÊNCIA	100,00%	16,43%	15,73%	16,45%	16,15%	16,01%	19,24%
------------------------	---------	--------	--------	--------	--------	--------	--------

RG



Prefeitura Municipal de Natividade da Serra

LEI DE DIRETRIZES ORÇAMENTÁRIAS - LDO 2016

CRONOGRAMA MENSAL DE DESEMBOLSO (por Elementos)

- Art. 8º - da L.C. 101/00 - Consolidada

Código	Especificação	EXERCÍCIO DE 2016												Previsão Anual
		Jan	Fev	Mar	Abr	Mai	Jun	Jul	Ag	Set	Out	Nov	Dez	
3.0.00.00.00.00.00.00	DESPESAS CORRENTES	2.134.006,52	1.680.604,71	1.978.099,57	1.610.986,29	1.864.677,29	1.700.337,41	1.718.134,42	1.781.485,66	1.552.186,25	1.818.175,13	1.882.125,81	2.277.831,95	22.772.508,00
3.1.00.00.00.00.00.00	Pessoal e Encargos	1.118.424,11	840.402,36	969.049,79	886.132,27	1.026.676,46	935.290,36	940.319,44	983.216,76	853.777,97	1.055.103,26	1.040.774,66	1.253.934,56	11.923.092,00
3.1.90.01.00.00.00.00	Aposentadorias e Reformas	19.248,42	14.483,58	17.021,84	15.250,60	17.652,20	16.090,46	16.217,60	16.921,46	14.693,78	18.169,64	17.912,05	21.563,38	205.200,00
3.1.90.03.00.00.00.00	Pensões	9.117,87	6.851,17	8.062,68	7.223,87	8.361,57	7.624,64	7.682,02	8.015,43	6.960,21	8.601,46	8.484,65	10.214,23	97.200,00
3.1.90.11.00.00.00.00	Vencimentos e Vantagens Fixas	833.038,74	628.409,92	737.207,12	690.465,59	784.507,51	697.129,06	702.375,76	732.859,36	636.379,69	766.441,33	775.761,25	933.898,67	8.887.104,00
3.1.90.13.00.00.00.00	Obrigações Patronais	254.190,52	191.002,96	224.786,89	201.396,25	233.111,24	212.596,41	214.166,22	223.461,19	194.042,81	239.799,24	236.542,70	284.761,47	2.709.828,00
3.1.90.91.00.00.00.00	Sentenças Judiciais	2.228,76	1.674,73	1.970,95	1.765,88	2.043,94	1.863,80	1.877,93	1.959,33	1.701,38	2.102,58	2.074,03	2.496,81	23.760,00
3.3.00.00.00.00.00.00	Outras Despesas Correntes	1.015.582,41	763.125,41	896.104,36	804.650,35	931.383,13	846.279,16	855.670,98	892.807,89	775.271,10	958.094,06	945.073,03	1.137.724,32	10.849.416,00
3.2.90.21.00.00.00.00	Juros de Dívida Contratada	1.215,69	913,49	1.075,05	963,20	1.114,88	1.016,62	1.024,27	1.068,72	928,03	1.146,86	1.131,29	1.351,90	12.960,00
3.3.90.14.00.00.00.00	Diárias - Pessoal Civil	3.515,37	2.641,51	3.108,73	2.785,24	3.223,85	2.939,72	2.961,85	3.090,39	2.683,55	3.316,34	3.271,31	3.838,15	37.476,00
3.3.90.18.00.00.00.00	Auxílio Financeiro a Estudantes	2.532,69	1.903,10	2.239,72	2.006,66	2.322,66	2.117,95	2.133,89	2.226,51	1.933,39	2.389,30	2.356,85	2.837,29	27.000,00
3.3.90.30.00.00.00.00	Material de Consumo	206.516,99	159.683,12	184.356,69	165.208,92	191.225,29	174.372,00	175.684,35	183.309,16	159.176,84	196.711,57	194.040,17	233.594,88	2.222.920,00
3.3.90.32.00.00.00.00	Material de Distribuição Gratuita	97.278,41	73.096,61	86.025,69	77.074,11	89.211,40	81.348,92	81.951,16	85.518,33	74.259,69	91.770,89	90.524,61	108.977,88	1.037.048,00
3.3.90.33.00.00.00.00	Passagens e Despesas com Locomoções	1.519,61	1.141,86	1.343,83	1.203,98	1.393,59	1.270,77	1.280,34	1.335,80	1.160,03	1.433,58	1.414,11	1.702,37	16.200,00
3.3.90.35.00.00.00.00	Serviços de Consultoria	11.549,05	8.678,15	10.213,11	8.150,36	10.591,32	9.657,87	9.730,56	10.152,87	8.816,27	10.895,19	10.747,23	12.938,03	123.120,00
3.3.90.36.00.00.00.00	Outros Serviços de Terceiros - Pessoa Física	41.096,30	30.880,44	36.342,47	32.590,78	37.688,31	34.356,72	34.625,37	36.128,13	31.371,83	38.769,59	38.243,09	46.038,87	436.112,00
3.3.90.38.00.00.00.00	Outros Serviços de Terceiros - Pessoa Jurídica	622.423,59	487.699,37	550.424,40	493.148,81	570.807,82	520.500,73	524.418,10	547.178,21	475.143,14	567.184,37	579.210,25	697.261,13	6.635.420,00
3.3.90.47.00.00.00.00	Obrigações Tributárias e Contribuições	16.411,81	12.332,10	14.513,35	13.003,15	15.050,82	13.724,35	13.827,64	14.427,77	12.528,38	15.482,63	15.272,38	18.395,62	174.960,00
3.3.90.91.00.00.00.00	Sentenças Judiciais	6.421,59	7.078,54	8.331,74	7.464,77	8.640,28	7.878,79	7.938,09	8.282,61	7.192,22	8.888,18	8.767,47	10.554,71	100.440,00
3.3.90.92.00.00.00.00	Despesas de Exercícios Anteriores	101,31	76,12	89,59	80,27	92,91	84,72	85,36	89,06	77,34	95,57	94,27	113,48	1.080,00
3.3.90.93.00.00.00.00	Despesas de Exercícios Anteriores	2.127,46	1.598,61	1.881,36	1.685,59	1.951,03	1.779,08	1.782,47	1.870,27	1.624,05	2.007,01	1.979,75	2.383,32	22.680,00
3.3.90.93.00.00.00.00	Indenizações e Restituições	182.803,66	137.361,69	161.657,75	144.835,14	167.644,29	152.699,27	154.019,79	160.704,38	139.547,80	172.454,03	170.112,06	204.766,07	1.948.800,00
4.0.00.00.00.00.00.00	DESPESAS DE CAPITAL	122.019,19	91.687,24	107.904,56	96.676,34	111.900,50	102.038,36	102.806,31	107.288,18	93.146,51	115.110,94	113.547,70	136.894,16	1.300.800,00
4.4.00.00.00.00.00.00	Investimentos	66.305,73	48.823,22	58.635,77	52.534,31	69.807,19	56.448,06	55.865,37	58.288,86	50.616,19	62.551,75	61.702,28	74.280,17	706.860,00
4.4.90.51.00.00.00.00	Obras e Instalações	55.009,55	41.635,65	46.000,02	43.901,22	50.814,59	46.336,14	46.684,88	48.711,03	42.298,31	52.272,47	51.962,60	62.073,53	590.700,00
4.4.90.52.00.00.00.00	Equipamentos e Material Permanente	101,31	76,12	89,59	80,27	92,91	84,72	85,36	89,06	77,34	95,57	94,27	113,48	1.080,00
4.4.90.61.00.00.00.00	Aquisição de Imóveis	202,61	152,25	179,16	160,53	185,81	169,44	178,12	184,57	164,67	191,14	188,55	226,98	2.150,00
4.4.90.91.00.00.00.00	Sentenças Judiciais	60.784,47	45.674,45	53.753,19	48.159,80	58.743,79	50.830,92	51.213,48	53.436,18	46.401,40	57.343,09	56.564,35	68.094,89	648.000,00
4.6.90.71.00.00.00.00	Princípio da Dívida Contratual Resgatada	36.997,09	27.777,68	32.680,90	29.289,16	33.801,52	30.913,67	31.146,33	32.468,10	28.219,78	34.874,15	34.400,55	41.413,04	394.092,00
9.9.99.99.00.00.00.00	RESERVA DE CONTINGÊNCIA	2.353.777,27	1.845.644,09	2.172.448,22	1.765.111,61	2.066.223,09	1.864.120,35	1.898.300,54	1.980.686,11	1.719.333,94	2.125.803,31	2.096.838,42	2.524.034,06	25.115.400,00
SOMA														
ÍNDICE DE EQUIVALÊNCIA		9,38%	7,05%	8,30%	7,43%	8,60%	7,84%	7,90%	8,25%	7,16%	8,85%	8,73%	10,51%	100,00%

R02



PREFEITURA MUNICIPAL DE NATIVIDADE DA SERRA

LEI DE DIRETRIZES ORÇAMENTÁRIAS 2016

Anexo 1.4 - Demonstrativo da Memória de Cálculo das Metas Fiscais de Despesas

As metas anuais de despesas foram calculadas a partir das seguintes despesas orçamentárias:

Programa	R\$ 1,00		
	2016	2017	2018
1 - PREFEITURA MUNICIPAL DE NATIVIDADE DA SERRA			
2 PROMOÇÃO DE GESTÕES ADM. E DE RECURSOS HUMANOS	3.505.680,00	3.786.134,40	0,00
3 PROGRAMAS DE INCREM. DA GESTÃO FAZENDÁRIA E DE FINANÇAS	1.074.600,00	1.160.568,00	0,00
5 GESTÕES P/ DESEN. HUMANO NAS ÁREAS DE EDUCAÇÃO	7.287.300,00	7.870.284,00	0,00
6 PROG. DEST. DESENV. SUST, QUALID DE VIDA E SAÚDE	4.386.960,00	4.737.916,80	0,00
7 IMPLEMENTO DAS AÇÕES DESTINADOS AO DESEN. SOCIAL E SOLID	672.300,00	726.084,00	0,00
8 DESENV DE AÇÕES DESTINADAS A INFRAESTRUTURA DO S.E.R.M.	2.951.748,00	3.187.887,84	0,00
9 PROGRAMAS DEST AO DESENV URBANO E INFRAESTRUTURA	2.656.800,00	2.869.344,00	0,00
10 GESTÕES DESTINADAS AO ESPORTE E LAZER	462.240,00	499.219,20	0,00
11 GESTÕES DESTINADAS A CULTURA E TURISMO	292.680,00	316.094,40	0,00
12 IMPLEMENTAÇÃO E INCENTIVO À PRODUÇÃO RURAL	399.600,00	431.568,00	0,00
13 RESERVA DE CONTINGÊNCIA	394.092,00	425.619,36	0,00
Total da entidade:	24.084.000,00	26.010.720,00	0,00
2 - CAMARA MUNICIPAL DE NATIVIDADE DA SERRA			
1 GESTÕES VOLTADAS P/ O DESENV. E INOV. DO PROC LEGISLATIVO	75.600,00	81.648,00	0,00
1001 GESTÕES VOLTADAS P/ O DESENV. E INOV. DO PROC LEGISLATIVO	955.800,00	1.032.264,00	0,00
Total da entidade:	1.031.400,00	1.113.912,00	0,00
Total geral:	25.115.400,00	27.124.632,00	0,00



PREFEITURA MUNICIPAL DE NATIVIDADE DA SERRA

LEI DE DIRETRIZES ORÇAMENTÁRIAS 2016

ANEXO DE METAS FISCAIS

Anexo II - Metodologia e Memória de Cálculo das Metas Anuais para as Despesas - Total das Despesas

As metas anuais de despesas foram calculadas a partir das seguintes despesas orçamentárias:

Categoria Econômica e Grupos de Natureza de Despesa	R\$ 1,00		
	2016	2017	2018
1 - PREFEITURA MUNICIPAL DE NATIVIDADE DA SERRA			
DESPESAS CORRENTES (I)	21.819.348,00	23.564.895,84	0,00
DESPESAS DE CAPITAL (II)	1.870.560,00	2.020.204,80	0,00
RESERVA DE CONTINGENCIA	394.092,00	425.619,36	0,00
Total da entidade:	24.084.000,00	26.010.720,00	0,00
2 - CAMARA MUNICIPAL DE NATIVIDADE DA SERRA			
DESPESAS CORRENTES (I)	955.800,00	1.032.264,00	0,00
DESPESAS DE CAPITAL (II)	75.600,00	81.648,00	0,00
Total da entidade:	1.031.400,00	1.113.912,00	0,00
Total geral:	25.115.400,00	27.124.632,00	0,00



Prefeitura Municipal de Natividade da Serra

LEI DE DIRETRIZES ORÇAMENTÁRIAS - L D O 2 0 1 6

MEMÓRIA DE CÁLCULO DO RESULTADO PRIMÁRIO

Art. 4º, § 1º da Lei Complementar nº 101/2000

RECEITAS	2016	2017	2018
+ Receitas Correntes	24.540.840,00	26.504.107,20	29.260.534,35
(-) Aplicações Financeiras	189.540,00	204.703,20	225.992,33
Receitas Primárias Correntes (A)	24.351.300,00	26.299.404,00	29.034.542,02
+ Receitas de Capital	574.560,00	620.524,80	685.059,65
(-) Operações de Crédito	-	-	-
(-) Alienação de Bens	-	-	-
(-) Amortização de Empréstimos	-	-	-
Receitas Primárias de Capital (B)	574.560,00	620.524,80	685.059,65
RECEITAS PRIMÁRIAS (A) + (B)	24.925.860,00	26.919.928,80	29.719.601,67
DESPESAS			
+ Despesas Correntes	22.772.508,00	24.594.308,64	27.053.739,50
(-) Juros e Encargos da Dívida	-	-	-
Despesas Primárias Correntes (C)	22.772.508,00	24.594.308,64	27.053.739,50
+ Despesas de Capital	1.948.800,00	2.104.704,00	2.315.174,40
(-) Amortização da Dívida	648.000,00	699.840,00	769.824,00
Despesas Primárias de Capital (D)	1.300.800,00	1.404.864,00	1.545.350,40
Reserva de Contingência (E)	394.092,00	425.619,36	468.181,30
DESPESAS PRIMÁRIAS (C) + (D) + (E)	24.467.400,00	26.424.792,00	29.067.271,20
RESULTADO PRIMÁRIO (I) + (II)	458.460,00	495.136,80	652.330,47

RG



Estado de São Paulo
Município de Natividade da Serra
ANEXO V - PLANEJAMENTO ORÇAMENTÁRIO - LDO
DESCRIÇÃO DOS PROGRAMAS GOVERNAMENTAIS/METAS/CUSTOS PARA O EXERCÍCIO

INICIAL(X) ALTERAÇÃO() INCLUSÃO() EXCLUSÃO()

EXERCÍCIO 2016

CÓDIGO

PROGRAMA GESTÕES VOLTADAS P/ O DESENV. E INOV. DO PROC LEGISLATIVO
UNIDADE RESPONSÁVEL CÂMARA MUNICIPAL

0001

01.00

OBJETIVO

DOTAR O LEGISLATIVO DE CONDIÇÕES PARA ATENDIMENTO DOS MUNICÍPIES.

JUSTIFICATIVA

AÇÕES DESTINADAS AO DESENVOLVIMENTO E INOVAÇÃO DO PROCESSO LEGISLATIVO.

METAS/INDICADORES NO EXERCÍCIO

Indicadores	Unidade de Medida	Índice Recente	Índice Futuro
MANTER OS TRAB. LEGISLATIVOS EM BOAS CONDIÇÕES DE FUNCIONABILIDADE	%	100,000	100,000
AÇÕES DE CARÁTER CONTINUADO NECESSÁRIAS A MANUTENÇÃO DOS SETOR	%	100,000	100,000
Legislativo	%	100,000	100,000

CUSTO ESTIMADO DO PROGRAMA NO EXERCÍCIO:

R\$ 75.600,00

JUSTIFICATIVAS DAS MODIFICAÇÕES:

Conforme



Estado de São Paulo
Município de Natividade da Serra
ANEXO V - PLANEJAMENTO ORÇAMENTÁRIO - LDO
DESCRIÇÃO DOS PROGRAMAS GOVERNAMENTAIS/METAS/CUSTOS PARA O EXERCÍCIO

INICIAL(X) ALTERAÇÃO() INCLUSÃO() EXCLUSÃO()

EXERCÍCIO 2016

CÓDIGO

PROGRAMA PROMOÇÃO DE GESTÕES ADM. E DE RECURSOS HUMANOS
UNIDADE RESPONSÁVEL SERVIÇO DE ADMINISTRAÇÃO

0002

02.00

OBJETIVO

DOTAR O GABINETE DO PREFEITO E O SERVIÇO DE ADMINISTRAÇÃO DOS RECURSOS NECESSÁRIOS A MANUTENÇÃO E INVESTIMENTOS

JUSTIFICATIVA

- Oferecer serviço público de qualidade à população, promovendo o aperfeiçoamento dos serviços da Prefeitura, através do treinamento de servidores na própria Prefeitura ou em cursos especializados da administração municipal.
- Adotar sistema de avaliação para os serviços de atendimento aos Municípios.
Investimento em tecnologia e equipamentos, inclusive na área de segurança.

METAS/INDICADORES NO EXERCÍCIO

Indicadores	Unidade de Medida	Índice Recente	Índice Futuro
EQUIPAR AS UNIDADES ADM. E MANTER AS RELAÇÕES COM A POPULAÇÃO	%	98,000	99,000
AÇÕES DE CARÁTER CONTINUADO NECESSÁRIAS A MANUTENÇÃO DOS SETOR	%	92,000	92,500

CUSTO ESTIMADO DO PROGRAMA NO EXERCÍCIO:

R\$ 3.505.680,00

JUSTIFICATIVAS DAS MODIFICAÇÕES:

Conforme



Estado de São Paulo
Município de Natividade da Serra
ANEXO V - PLANEJAMENTO ORÇAMENTÁRIO - LDO
DESCRIÇÃO DOS PROGRAMAS GOVERNAMENTAIS/METAS/CUSTOS PARA O EXERCÍCIO

INICIAL(X) ALTERAÇÃO() INCLUSÃO() EXCLUSÃO()

EXERCÍCIO 2016

CÓDIGO

PROGRAMA PROGRAMAS DE INCREM. DA GESTÃO FAZENDÁRIA E DE FINANÇAS

0003

UNIDADE RESPONSÁVEL SERVIÇOS DE FINANÇAS

03.00

OBJETIVO

MANUTENÇÃO DO SETOR DE FINANÇAS E ATENDIMENTO DA DÍVIDA PÚBLICA

JUSTIFICATIVA

- Coletar dados para a atualização do cadastro imobiliário, mantendo permanente contato com o órgão responsável pelo licenciamento de obras e com o Cartório de Registro de Imóveis;
- Proceder a regularização fundiárias nos bairros do município.
- Realizar o Orçamento participativo.

METAS/INDICADORES NO EXERCÍCIO

Indicadores	Unidade de Medida	Índice Recente	Índice Futuro
AQUISIÇÃO DE EQUIPAMENTOS E MANTER AS UNIDADES GESTORAS DA ADM FI	%	100,000	100,000
AMORTIZAÇÃO DA DÍVIDA CONTRATADA	%	97,000	99,400
AÇÕES DE CARÁTER CONTINUADO NECESSÁRIAS A MANUTENÇÃO DOS SETOR	%	95,000	96,000

CUSTO ESTIMADO DO PROGRAMA NO EXERCÍCIO:

R\$ 1.074.600,00

JUSTIFICATIVAS DAS MODIFICAÇÕES:

Conforme



Estado de São Paulo
Município de Natividade da Serra
ANEXO V - PLANEJAMENTO ORÇAMENTÁRIO - LDO
DESCRIÇÃO DOS PROGRAMAS GOVERNAMENTAIS/METAS/CUSTOS PARA O EXERCÍCIO

INICIAL(X) ALTERAÇÃO() INCLUSÃO() EXCLUSÃO()

EXERCÍCIO 2016

CÓDIGO

PROGRAMA **GESTÕES P/ DESEN. HUMANO NAS ÁREAS DE EDUCAÇÃO**
UNIDADE RESPONSÁVEL **SERVIÇOS DE EDUCAÇÃO**

0005

04.00

OBJETIVO

GESTÕES DESTINADAS AO DESENVOLVIMENTO EM TODAS AS ÁREAS DO ENSINO.

JUSTIFICATIVA

- Facilitar e ampliar o acesso dos alunos à internet no município.
- Fortalecer os Conselhos Municipais.
- Investir em cursos profissionalizantes.
- Aplicação de jornada: projetos de educação integral - atividades complementares, profissionalizantes ou extensivas

METAS/INDICADORES NO EXERCÍCIO

Indicadores	Unidade de Medida	Índice Recente	Índice Futuro
AQUISIÇÃO DE VEÍCULOS, EQUIPAMENTOS, MOBILIÁRIOS INCL LABORATÓRIOS	%	98,000	100,000
CONSTRUÇÃO DE NÚCLEOS ESCOLARES E OBRAS DE AMPLIAÇÃO DA REDE FÍSICA	%	98,000	98,000
AÇÕES DE CARÁTER CONTINUADO DESTINADO A MANUTENÇÃO DA REDE ENSINO	%	100,000	100,000

CUSTO ESTIMADO DO PROGRAMA NO EXERCÍCIO:

R\$ 7.287.300,00

JUSTIFICATIVAS DAS MODIFICAÇÕES:

Conforme



Estado de São Paulo
Município de Natividade da Serra
ANEXO V - PLANEJAMENTO ORÇAMENTÁRIO - LDO
DESCRIÇÃO DOS PROGRAMAS GOVERNAMENTAIS/METAS/CUSTOS PARA O EXERCÍCIO

INICIAL(X) ALTERAÇÃO() INCLUSÃO() EXCLUSÃO()

EXERCÍCIO 2016

CÓDIGO

PROGRAMA PROG. DEST. DESENV. SUST, QUALID DE VIDA E SAÚDE
UNIDADE RESPONSÁVEL SERVIÇOS DE SAÚDE

0006

05.00

OBJETIVO

DESENVOLVER PROGRAMAS PARA INCREMENTO DO DESENVOLVIMENTO SUSTENTÁVEL, MELHORANDO A QUALIDADE DE VIDA, DEFENDENDO OS RECURSOS NATURAIS, PROPORCIONANDO MELHORIA DA SAÚDE DA POPULAÇÃO.

JUSTIFICATIVA

- Implantação do Programa de Saúde da Família ou similar.
- Implantar os Programas Médico da Família, o Atendimento Domiciliar e a Farmácia Comunitária.
- Readequar os serviços de transporte para os doentes.
- Investir em cursos profissionalizantes.

METAS/INDICADORES NO EXERCÍCIO

Indicadores	Unidade de Medida	Índice Recente	Índice Futuro
AQUISIÇÃO DE VEÍCULOS, EQUIPAMENTOS P/ MELHORIA DA SAÚDE PÚBLICA	%	94,000	96,000
CONSTRUÇÕES, REFORMAS E AMPLIAÇÕES DA REDE FÍSICA DA SAÚDE	%	87,500	88,000
AÇÕES DE CARÁTER CONTINUADO DESTINADO A MANUTENÇÃO DA SAÚDE	%	94,000	94,000

CUSTO ESTIMADO DO PROGRAMA NO EXERCÍCIO:

R\$ 4.386.960,00

JUSTIFICATIVAS DAS MODIFICAÇÕES:

Conforme



Estado de São Paulo
Município de Natividade da Serra
ANEXO V - PLANEJAMENTO ORÇAMENTÁRIO - LDO
DESCRIÇÃO DOS PROGRAMAS GOVERNAMENTAIS/METAS/CUSTOS PARA O EXERCÍCIO

INICIAL(X) ALTERAÇÃO() INCLUSÃO() EXCLUSÃO()

EXERCÍCIO 2016

CÓDIGO

PROGRAMA IMPLEMENTO DAS AÇÕES DESTINADOS AO DESEN. SOCIAL E SOLID
UNIDADE RESPONSÁVEL SERVIÇOS DE PROMOÇÃO SOCIAL

0007

06.00

OBJETIVO

PROGRAMAS DE ASSISTÊNCIA SOCIAL EM TODAS AS ÁREAS DA POPULAÇÃO COM PRIORIDADE AOS JOVENS E IDOSOS, IMPLEMENTANDO AÇÕES DESTINADAS A QUALIDADE DE VIDA DA POPULAÇÃO.

JUSTIFICATIVA

- Desenvolver programas constantes de prevenção contra o uso de drogas.
- Promover o levantamento dos principais problemas sociais do Município, localizando, na medida de suas possibilidades, as prioridades da população carente, mediante diagnósticos realizados "in loco".
- Manter estreita coordenação com as áreas de promoção social, com o Fundo Social de Solidariedade Estadual e com Fundos Sociais de Solidariedade.

METAS/INDICADORES NO EXERCÍCIO

Indicadores	Unidade de Medida	Índice Recente	Índice Futuro
AQUISIÇÃO DE EQUIPAMENTOS E MOBILIÁRIO P/ MELHORIAS	%	96,000	97,800
AÇÕES DE CARÁTER CONTINUADO DESTINADO A MANUTENÇÃO DO SETOR	%	91,500	91,500

CUSTO ESTIMADO DO PROGRAMA NO EXERCÍCIO:

R\$ 672.300,00

JUSTIFICATIVAS DAS MODIFICAÇÕES:

Conforme



Estado de São Paulo
Município de Natividade da Serra
ANEXO V - PLANEJAMENTO ORÇAMENTÁRIO - LDO
DESCRIÇÃO DOS PROGRAMAS GOVERNAMENTAIS/METAS/CUSTOS PARA O EXERCÍCIO

INICIAL(X) ALTERAÇÃO() INCLUSÃO() EXCLUSÃO()

EXERCÍCIO 2016		CÓDIGO
PROGRAMA	DESENV DE AÇÕES DESTINADAS A INFRAESTRUTURA DO S.E.R.M.	0008
UNIDADE RESPONSÁVEL	SERVIÇOS DE ESTRADAS E RODAGEM	07.00
OBJETIVO		
	DOTAR O MUNICÍPIO DE CONDIÇÕES DE MANUTENÇÃO DAS ESTRADAS MUNICIPAIS, PRINCIPALMENTE SUA INFRAESTRUTURA.	

JUSTIFICATIVA

- Controlar a utilização dos veículos da Prefeitura, promovendo a racional distribuição dos serviços, de modo a atender, da melhor maneira possível, as solicitações dos órgãos municipais.
- Fiscalizar as condições de utilização e conservação dos veículos pelos usuários
- Conservar e melhorar a base e as estradas municipais

METAS/INDICADORES NO EXERCÍCIO

Indicadores	Unidade de Medida	Índice Recente	Índice Futuro
EXECUÇÃO DE OBRAS NAS ESTRADAS MUNICIPAIS	%	95,000	96,000
AQUISIÇÃO DE VEÍCULOS, MÓVEIS E EQUIP DEST MELHORIA ESTRADAS MUNIC	%	100,000	100,000
AÇÕES DE CARÁTER CONTINUADO DESTINADO A MANUTENÇÃO DO SETOR	%	91,000	93,000

CUSTO ESTIMADO DO PROGRAMA NO EXERCÍCIO:

R\$ 2.951.748,00

JUSTIFICATIVAS DAS MODIFICAÇÕES:

Conforme



Estado de São Paulo
Município de Natividade da Serra
ANEXO V - PLANEJAMENTO ORÇAMENTÁRIO - LDO
DESCRIÇÃO DOS PROGRAMAS GOVERNAMENTAIS/METAS/CUSTOS PARA O EXERCÍCIO

INICIAL(X) ALTERAÇÃO() INCLUSÃO() EXCLUSÃO()

EXERCÍCIO 2016

CÓDIGO

PROGRAMA PROGRAMAS DEST AO DESENV URBANO E INFRAESTRUTURA

0009

UNIDADE RESPONSÁVEL SERVIÇOS MUNICIPAIS

08.00

OBJETIVO

PROGRAMAS E AÇÕES DESTINADAS AO DESENVOLVIMENTO URBANO, INFRAESTRUTURA E MELHORIA DA CONDIÇÃO DE HABITAÇÃO DA POPULAÇÃO.

JUSTIFICATIVA

- Controlar a utilização dos veículos da Prefeitura, promovendo a racional distribuição dos serviços, de modo a atender, da melhor maneira possível, as solicitações dos órgãos municipais.
- Fiscalizar as condições de utilização e conservação dos veículos pelos usuários
- Conservar e melhorar a base e as estradas municipais

METAS/INDICADORES NO EXERCÍCIO

Indicadores	Unidade de Medida	Índice Recente	Índice Futuro
EXECUÇÃO DE PROJETOS E OBRAS DE INFRAESTRUTURA URBANA	%	97,200	98,000
AQUISIÇÃO DE MÁQUINAS, EQUIPAMENTOS E VEÍCULOS	%	79,000	81,000
AÇÕES DE CARÁTER CONTINUADO DESTINADO A MANUTENÇÃO DO SETOR	%	97,000	96,000

CUSTO ESTIMADO DO PROGRAMA NO EXERCÍCIO:

R\$ 2.656.800,00

JUSTIFICATIVAS DAS MODIFICAÇÕES:

Conforme



Estado de São Paulo
Município de Natividade da Serra
ANEXO V - PLANEJAMENTO ORÇAMENTÁRIO - LDO
DESCRIÇÃO DOS PROGRAMAS GOVERNAMENTAIS/METAS/CUSTOS PARA O EXERCÍCIO

INICIAL(X) ALTERAÇÃO() INCLUSÃO() EXCLUSÃO()

EXERCÍCIO 2016		CÓDIGO
PROGRAMA	GESTÕES DESTINADAS AO ESPORTE E LAZER	0010
UNIDADE RESPONSÁVEL	SERVIÇOS DE ESPORTE E RECREAÇÃO	09.00
OBJETIVO		
GESTÕES DESTINADAS AO ESPORTE E LAZER		

JUSTIFICATIVA

- Estimular a participação da população do Município em eventos desportivos e de lazer, promovendo competições, cursos e seminários.
- Manutenção, fiscalização e melhorias nos eventos tradicionais do município, como festas de rodeio e carnaval.
- Promover, preservar e proteger as manifestações de cultura popular de origem étnica e de grupos participantes da constituição da nacionalidade brasileira.
- Construção de academias ao ar livre

METAS/INDICADORES NO EXERCÍCIO

Indicadores	Unidade de Medida	Índice Recente	Índice Futuro
AQUISIÇÃO DE EQUIPAMENTOS DESTINADOS A RECREAÇÃO E ATIV ESPORTIVA	%	90,000	90,500
AÇÕES DE CARÁTER CONTINUADO DESTINADO A MANUTENÇÃO DO SETOR	%	84,900	85,100

CUSTO ESTIMADO DO PROGRAMA NO EXERCÍCIO:

R\$ 462.240,00

JUSTIFICATIVAS DAS MODIFICAÇÕES:

Conforme



Estado de São Paulo
Município de Natividade da Serra
ANEXO V - PLANEJAMENTO ORÇAMENTÁRIO - LDO
DESCRIÇÃO DOS PROGRAMAS GOVERNAMENTAIS/METAS/CUSTOS PARA O EXERCÍCIO

INICIAL(X) ALTERAÇÃO() INCLUSÃO() EXCLUSÃO()

EXERCÍCIO 2016

CÓDIGO

PROGRAMA GESTÕES DESTINADAS A CULTURA E TURISMO

0011

UNIDADE RESPONSÁVEL SERVIÇOS DE CULTURA E TURISMO

10.00

OBJETIVO

GESTÕES DESTINADAS A CULTURA E TURISMO

JUSTIFICATIVA

- Estimular a participação da população do Município em eventos desportivos e de lazer, promovendo competições, cursos e seminários.
- Articular com as entidades governamentais, não-governamentais e da iniciativa privada para captação e manutenção de eventos turísticos, esportivos, culturais, religiosos e de negócios.
- Elaborar, manter e divulgar o calendário anual de eventos destacando as riquezas naturais e culturais do Município.

METAS/INDICADORES NO EXERCÍCIO

Indicadores	Unidade de Medida	Índice Recente	Índice Futuro
EXECUÇÃO DE PROJETOS E OBRAS VOLTADOS AO INCREMENTO CULT E TURIS	%	78,200	78,400
AÇÕES DE CARÁTER CONTINUADO DESTINADO A MANUTENÇÃO DO SETOR	%	64,000	64,000

CUSTO ESTIMADO DO PROGRAMA NO EXERCÍCIO:

R\$ 292.680,00

JUSTIFICATIVAS DAS MODIFICAÇÕES:

Conforme



Estado de São Paulo
Município de Natividade da Serra
ANEXO V - PLANEJAMENTO ORÇAMENTÁRIO - LDO
DESCRIÇÃO DOS PROGRAMAS GOVERNAMENTAIS/METAS/CUSTOS PARA O EXERCÍCIO

INICIAL(X) ALTERAÇÃO() INCLUSÃO() EXCLUSÃO()

EXERCÍCIO 2016

CÓDIGO

PROGRAMA IMPLEMENTAÇÃO E INCENTIVO À PRODUÇÃO RURAL

0012

UNIDADE RESPONSÁVEL SERVIÇOS DE AGRICULTURA

11.00

OBJETIVO

IMPLEMENTAR E INCENTIVAR A PRODUÇÃO RURAL, PRINCIPALMENTE O DESTINADO AO ABASTECIMENTO.

JUSTIFICATIVA

- Apoiar os produtores agropecuários, desenvolvendo programas de incentivo para aumento de produção rural e diversificação de atividades correlatas.
- Coordenar equipe de apoio relacionado à mecanização agrícola.
- Desenvolver programas de saúde animal, atuações na epidemiologia animal e fisiopatologia da reprodução animal e controle das doenças animais transmissíveis.

METAS/INDICADORES NO EXERCÍCIO

Indicadores	Unidade de Medida	Índice Recente	Índice Futuro
EXECUÇÃO DE PROJETOS E OBRAS À PRODUÇÃO RURAL	%	97,000	98,000
AQUISIÇÃO DE MÁQUINAS, EQUIPAMENTOS, VEÍCULOS NECESSÁRIOS AO SETC	%	93,600	94,100
AÇÕES DE CARÁTER CONTINUADO DESTINADO A MANUTENÇÃO DO SETOR	%	94,400	94,500
CUSTO ESTIMADO DO PROGRAMA NO EXERCÍCIO:			R\$ 399.600,00

JUSTIFICATIVAS DAS MODIFICAÇÕES:

Conforme



Estado de São Paulo
Município de Natividade da Serra
ANEXO V - PLANEJAMENTO ORÇAMENTÁRIO - LDO
DESCRIÇÃO DOS PROGRAMAS GOVERNAMENTAIS/METAS/CUSTOS PARA O EXERCÍCIO

INICIAL(X) ALTERAÇÃO() INCLUSÃO() EXCLUSÃO()

EXERCÍCIO 2016

CÓDIGO

PROGRAMA RESERVA DE CONTINGÊNCIA

0013

UNIDADE RESPONSÁVEL RESERVA DE CONTINGÊNCIA

12.00

OBJETIVO

RESERVA DE CONTINGÊNCIA

JUSTIFICATIVA

RESERVA DE CONTINGÊNCIA

METAS/INDICADORES NO EXERCÍCIO

Indicadores	Unidade de Medida	Índice Recente	Índice Futuro
RESERVA DE CONTINGÊNCIA	%	3,000	3,000

CUSTO ESTIMADO DO PROGRAMA NO EXERCÍCIO:

R\$ 394.092,00

JUSTIFICATIVAS DAS MODIFICAÇÕES:

Conforme



Estado de São Paulo
Município de Natividade da Serra
ANEXO V - PLANEJAMENTO ORÇAMENTÁRIO - LDO
DESCRIÇÃO DOS PROGRAMAS GOVERNAMENTAIS/METAS/CUSTOS PARA O EXERCÍCIO

INICIAL(X) ALTERAÇÃO() INCLUSÃO() EXCLUSÃO()

EXERCÍCIO 2016

CÓDIGO

PROGRAMA GESTÕES VOLTADAS P/ O DESENV. E INOV. DO PROC LEGISLATIVO

1001

UNIDADE RESPONSÁVEL CÂMARA MUNICIPAL

01.00

OBJETIVO

GESTÕES VOLTADAS P/ O DESENV. E INOV. DO PROC LEGISLATIVO

JUSTIFICATIVA

GESTÕES VOLTADAS P/ O DESENV. E INOV. DO PROC LEGISLATIVO

METAS/INDICADORES NO EXERCÍCIO

Indicadores	Unidade de Medida	Índice Recente	Índice Futuro
Legislativo	%	100,000	100,000

CUSTO ESTIMADO DO PROGRAMA NO EXERCÍCIO:

R\$ 955.800,00

JUSTIFICATIVAS DAS MODIFICAÇÕES:

Conforme



Estado de São Paulo
Município de Natividade da Serra
ANEXO VI - PLANEJAMENTO ORÇAMENTÁRIO - LDO

UNIDADES EXECUTORAS E AÇÕES VOLTADAS AO DESENVOLVIMENTO DO PROGRAMA GOVERNAMENTAL

INICIAL(X) ALTERAÇÃO() INCLUSÃO() EXCLUSÃO()

EXERCÍCIO 2016		CÓDIGO
UNIDADE EXECUTORA	GABINETE DO PREFEITO E DEPENDÊNCIAS	01.01
FUNÇÃO	Administração	4
SUBFUNÇÃO	Planejamento e Orçamento	121
PROGRAMA	PROMOÇÃO DE GESTÕES ADM. E DE RECURSOS HUMANOS	0002

TIPOS DE AÇÕES GOVERNAMENTAIS

PROJETO	CÓDIGO
MÓVEIS E EQUIPAMENTOS DESTINADOS AO INCREMENTO DE ATEND. DO GABINETE E DEPENDÊNCIAS	1.001
META FÍSICA PARA O EXERCÍCIO	UNIDADE DE MEDIDA
100,000	%
CUSTO FINANCEIRO PARA O EXERCÍCIO	R\$ 70.200,00
JUSTIFICATIVAS DAS MODIFICAÇÕES:	



Estado de São Paulo
Município de Natividade da Serra
ANEXO VI - PLANEJAMENTO ORÇAMENTÁRIO - LDO

UNIDADES EXECUTORAS E AÇÕES VOLTADAS AO DESENVOLVIMENTO DO PROGRAMA GOVERNAMENTAL

INICIAL(X) ALTERAÇÃO() INCLUSÃO() EXCLUSÃO()

EXERCÍCIO 2016		CÓDIGO
UNIDADE EXECUTORA	GABINETE DO PREFEITO E DEPENDÊNCIAS	01.01
FUNÇÃO	Administração	4
SUBFUNÇÃO	Planejamento e Orçamento	121
PROGRAMA	PROMOÇÃO DE GESTÕES ADM. E DE RECURSOS HUMANOS	0002

TIPOS DE AÇÕES GOVERNAMENTAIS

ATIVIDADE	CÓDIGO
MANUTENÇÃO DAS AÇÕES ADMINISTRATIVAS DO GABINETE DO PREFEITO	2.001
META FÍSICA PARA O EXERCÍCIO	UNIDADE DE MEDIDA
100,000	%
CUSTO FINANCEIRO PARA O EXERCÍCIO	R\$ 384.480,00
JUSTIFICATIVAS DAS MODIFICAÇÕES:	



Estado de São Paulo
Município de Natividade da Serra
ANEXO VI - PLANEJAMENTO ORÇAMENTÁRIO - LDO

UNIDADES EXECUTORAS E AÇÕES VOLTADAS AO DESENVOLVIMENTO DO PROGRAMA GOVERNAMENTAL

INICIAL(X) ALTERAÇÃO() INCLUSÃO() EXCLUSÃO()

EXERCÍCIO 2016		CÓDIGO
UNIDADE EXECUTORA	JUNTA DO SERVIÇO MILITAR	01.02
FUNÇÃO	Defesa Nacional	5
SUBFUNÇÃO	Defesa Terrestre	153
PROGRAMA	PROMOÇÃO DE GESTÕES ADM. E DE RECURSOS HUMANOS	0002

TIPOS DE AÇÕES GOVERNAMENTAIS

ATIVIDADE	CÓDIGO
MANUTENÇÃO DAS AÇÕES DE DEFESA E SEGURANÇA	2.002
META FÍSICA PARA O EXERCÍCIO	UNIDADE DE MEDIDA
99,000	%
CUSTO FINANCEIRO PARA O EXERCÍCIO	R\$ 16.200,00
JUSTIFICATIVAS DAS MODIFICAÇÕES:	



Estado de São Paulo
Município de Natividade da Serra
ANEXO VI - PLANEJAMENTO ORÇAMENTÁRIO - LDO

UNIDADES EXECUTORAS E AÇÕES VOLTADAS AO DESENVOLVIMENTO DO PROGRAMA GOVERNAMENTAL

INICIAL(X) ALTERAÇÃO() INCLUSÃO() EXCLUSÃO()

EXERCÍCIO 2016		CÓDIGO
UNIDADE EXECUTORA	SETOR DE ADMINISTRAÇÃO GERAL	02.01
FUNÇÃO	Administração	4
SUBFUNÇÃO	Planejamento e Orçamento	121
PROGRAMA	PROMOÇÃO DE GESTÕES ADM. E DE RECURSOS HUMANOS	0002

TIPOS DE AÇÕES GOVERNAMENTAIS

PROJETO	CÓDIGO
MÓVEIS, EQUIPAMENTOS E MATERIAIS PARA ADMINISTRAÇÃO GERAL	1.002
META FÍSICA PARA O EXERCÍCIO	UNIDADE DE MEDIDA
96,000	%
CUSTO FINANCEIRO PARA O EXERCÍCIO	R\$ 32.400,00
JUSTIFICATIVAS DAS MODIFICAÇÕES:	



Estado de São Paulo
Município de Natividade da Serra
ANEXO VI - PLANEJAMENTO ORÇAMENTÁRIO - LDO

UNIDADES EXECUTORAS E AÇÕES VOLTADAS AO DESENVOLVIMENTO DO PROGRAMA GOVERNAMENTAL

INICIAL(X) ALTERAÇÃO() INCLUSÃO() EXCLUSÃO()

EXERCÍCIO 2016

		CÓDIGO
UNIDADE EXECUTORA	SETOR DE ADMINISTRAÇÃO GERAL	02.01
FUNÇÃO	Administração	4
SUBFUNÇÃO	Planejamento e Orçamento	121
PROGRAMA	PROMOÇÃO DE GESTÕES ADM. E DE RECURSOS HUMANOS	0002

TIPOS DE AÇÕES GOVERNAMENTAIS

PROJETO	CÓDIGO
AQUISIÇÃO DE IMÓVEIS E DESAPROPRIAÇÕES	1.003
META FÍSICA PARA O EXERCÍCIO	UNIDADE DE MEDIDA
100,000	%
CUSTO FINANCEIRO PARA O EXERCÍCIO	R\$ 1.080,00
JUSTIFICATIVAS DAS MODIFICAÇÕES:	



Estado de São Paulo
Município de Natividade da Serra
ANEXO VI - PLANEJAMENTO ORÇAMENTÁRIO - LDO

UNIDADES EXECUTORAS E AÇÕES VOLTADAS AO DESENVOLVIMENTO DO PROGRAMA GOVERNAMENTAL

INICIAL(X) ALTERAÇÃO() INCLUSÃO() EXCLUSÃO()

EXERCÍCIO 2016

		CÓDIGO
UNIDADE EXECUTORA	SETOR DE ADMINISTRAÇÃO GERAL	02.01
FUNÇÃO	Administração	4
SUBFUNÇÃO	Planejamento e Orçamento	121
PROGRAMA	PROMOÇÃO DE GESTÕES ADM. E DE RECURSOS HUMANOS	0002

TIPOS DE AÇÕES GOVERNAMENTAIS

ATIVIDADE	CÓDIGO
MANUTENÇÃO DE GESTÕES ADMINISTRATIVAS E RECURSOS HUMANOS	2.003
META FÍSICA PARA O EXERCÍCIO	UNIDADE DE MEDIDA
100,000	%
CUSTO FINANCEIRO PARA O EXERCÍCIO	R\$ 1.023.840,00
JUSTIFICATIVAS DAS MODIFICAÇÕES:	



Estado de São Paulo
Município de Natividade da Serra
ANEXO VI - PLANEJAMENTO ORÇAMENTÁRIO - LDO

UNIDADES EXECUTORAS E AÇÕES VOLTADAS AO DESENVOLVIMENTO DO PROGRAMA GOVERNAMENTAL

INICIAL(X) ALTERAÇÃO() INCLUSÃO() EXCLUSÃO()

EXERCÍCIO 2016		CÓDIGO
UNIDADE EXECUTORA	SETOR DE ADMINISTRAÇÃO GERAL	02.01
FUNÇÃO	Administração	4
SUBFUNÇÃO	Planejamento e Orçamento	121
PROGRAMA	PROMOÇÃO DE GESTÕES ADM. E DE RECURSOS HUMANOS	0002

TIPOS DE AÇÕES GOVERNAMENTAIS

OPERAÇÃO ESPECIAL	CÓDIGO
OPERAÇÕES ESPECIAIS	0.001
META FÍSICA PARA O EXERCÍCIO	UNIDADE DE MEDIDA
100,000	%
CUSTO FINANCEIRO PARA O EXERCÍCIO	R\$ 42.120,00
JUSTIFICATIVAS DAS MODIFICAÇÕES:	



Estado de São Paulo
Município de Natividade da Serra
ANEXO VI - PLANEJAMENTO ORÇAMENTÁRIO - LDO

UNIDADES EXECUTORAS E AÇÕES VOLTADAS AO DESENVOLVIMENTO DO PROGRAMA GOVERNAMENTAL

INICIAL(X) ALTERAÇÃO() INCLUSÃO() EXCLUSÃO()

EXERCÍCIO 2016		CÓDIGO
UNIDADE EXECUTORA	SETOR DE ASSISTÊNCIA E PREVIDÊNCIA	02.02
FUNÇÃO	Administração	4
SUBFUNÇÃO	Planejamento e Orçamento	121
PROGRAMA	PROMOÇÃO DE GESTÕES ADM. E DE RECURSOS HUMANOS	0002

TIPOS DE AÇÕES GOVERNAMENTAIS

OPERAÇÃO ESPECIAL	CÓDIGO
OPERAÇÕES ESPECIAIS	0.002
META FÍSICA PARA O EXERCÍCIO	UNIDADE DE MEDIDA
100,000	%
CUSTO FINANCEIRO PARA O EXERCÍCIO	R\$ 1.827.360,00
JUSTIFICATIVAS DAS MODIFICAÇÕES:	



Estado de São Paulo
Município de Natividade da Serra
ANEXO VI - PLANEJAMENTO ORÇAMENTÁRIO - LDO

UNIDADES EXECUTORAS E AÇÕES VOLTADAS AO DESENVOLVIMENTO DO PROGRAMA GOVERNAMENTAL

INICIAL(X) ALTERAÇÃO() INCLUSÃO() EXCLUSÃO()

EXERCÍCIO 2016		CÓDIGO
UNIDADE EXECUTORA	SETOR DE FINANÇAS	03.01
FUNÇÃO	Administração	4
SUBFUNÇÃO	Administração Financeira	123
PROGRAMA	PROGRAMAS DE INCREM. DA GESTÃO FAZENDÁRIA E DE FINANÇAS	0003

TIPOS DE AÇÕES GOVERNAMENTAIS

PROJETO	CÓDIGO
MÓVEIS, EQUIPAMENTOS E MATERIAIS PARA A ADMINISTRAÇÃO FINANCEIRA	1.004
META FÍSICA PARA O EXERCÍCIO	UNIDADE DE MEDIDA
100,000	%
CUSTO FINANCEIRO PARA O EXERCÍCIO	R\$ 6.480,00
JUSTIFICATIVAS DAS MODIFICAÇÕES:	



Estado de São Paulo
Município de Natividade da Serra
ANEXO VI - PLANEJAMENTO ORÇAMENTÁRIO - LDO

UNIDADES EXECUTORAS E AÇÕES VOLTADAS AO DESENVOLVIMENTO DO PROGRAMA GOVERNAMENTAL

INICIAL(X) ALTERAÇÃO() INCLUSÃO() EXCLUSÃO()

EXERCÍCIO 2016		CÓDIGO
UNIDADE EXECUTORA	SETOR DE FINANÇAS	03.01
FUNÇÃO	Administração	4
SUBFUNÇÃO	Administração Financeira	123
PROGRAMA	PROGRAMAS DE INCREM. DA GESTÃO FAZENDÁRIA E DE FINANÇAS	0003

TIPOS DE AÇÕES GOVERNAMENTAIS

ATIVIDADE	CÓDIGO
MANUTENÇÃO DOS PROGRAMAS DA GESTÃO FAZENDÁRIA E DE FINANÇAS	2.004
META FÍSICA PARA O EXERCÍCIO	UNIDADE DE MEDIDA
98,500	%
CUSTO FINANCEIRO PARA O EXERCÍCIO	R\$ 407.160,00
JUSTIFICATIVAS DAS MODIFICAÇÕES:	



Estado de São Paulo
Município de Natividade da Serra
ANEXO VI - PLANEJAMENTO ORÇAMENTÁRIO - LDO

UNIDADES EXECUTORAS E AÇÕES VOLTADAS AO DESENVOLVIMENTO DO PROGRAMA GOVERNAMENTAL

INICIAL(X) ALTERAÇÃO() INCLUSÃO() EXCLUSÃO()

EXERCÍCIO 2016		CÓDIGO
UNIDADE EXECUTORA	SETOR DA DÍVIDA PÚBLICA	03.02
FUNÇÃO	Administração	4
SUBFUNÇÃO	Administração Financeira	123
PROGRAMA	PROGRAMAS DE INCREM. DA GESTÃO FAZENDÁRIA E DE FINANÇAS	0003

TIPOS DE AÇÕES GOVERNAMENTAIS

OPERAÇÃO ESPECIAL	CÓDIGO
OPERAÇÕES ESPECIAIS	0.003
META FÍSICA PARA O EXERCÍCIO	UNIDADE DE MEDIDA
100,000	%
CUSTO FINANCEIRO PARA O EXERCÍCIO	R\$ 660.960,00
JUSTIFICATIVAS DAS MODIFICAÇÕES:	



Estado de São Paulo
Município de Natividade da Serra
ANEXO VI - PLANEJAMENTO ORÇAMENTÁRIO - LDO

UNIDADES EXECUTORAS E AÇÕES VOLTADAS AO DESENVOLVIMENTO DO PROGRAMA GOVERNAMENTAL

INICIAL(X) ALTERAÇÃO() INCLUSÃO() EXCLUSÃO()

EXERCÍCIO 2016		CÓDIGO
UNIDADE EXECUTORA	SETOR DE ENSINO FUNDAMENTAL	04.01
FUNÇÃO	Educação	12
SUBFUNÇÃO	Ensino Fundamental	361
PROGRAMA	GESTÕES P/ DESEN. HUMANO NAS ÁREAS DE EDUCAÇÃO	0005

TIPOS DE AÇÕES GOVERNAMENTAIS

PROJETO	CÓDIGO
OBRAS, REFORMAS E ADAPTAÇÕES DE INTERESSE DO DESENVOLVIMENTO DO ENS FUND	1.005
META FÍSICA PARA O EXERCÍCIO	UNIDADE DE MEDIDA
100,000	%
CUSTO FINANCEIRO PARA O EXERCÍCIO	R\$ 527.040,00
JUSTIFICATIVAS DAS MODIFICAÇÕES:	



Estado de São Paulo
Município de Natividade da Serra
ANEXO VI - PLANEJAMENTO ORÇAMENTÁRIO - LDO

UNIDADES EXECUTORAS E AÇÕES VOLTADAS AO DESENVOLVIMENTO DO PROGRAMA GOVERNAMENTAL

INICIAL(X) ALTERAÇÃO() INCLUSÃO() EXCLUSÃO()

EXERCÍCIO 2016		CÓDIGO
UNIDADE EXECUTORA	SETOR DE ENSINO FUNDAMENTAL	04.01
FUNÇÃO	Educação	12
SUBFUNÇÃO	Ensino Fundamental	361
PROGRAMA	GESTÕES P/ DESEN. HUMANO NAS ÁREAS DE EDUCAÇÃO	0005

TIPOS DE AÇÕES GOVERNAMENTAIS

PROJETO	CÓDIGO
MÓVEIS E EQUIPAMENTOS DESTINADOS AO DESENVOLVIMENTO DO ENSINO FUNDAMENTAL	1.006
META FÍSICA PARA O EXERCÍCIO	UNIDADE DE MEDIDA
98,000	%
CUSTO FINANCEIRO PARA O EXERCÍCIO	R\$ 70.200,00
JUSTIFICATIVAS DAS MODIFICAÇÕES:	



Estado de São Paulo
Município de Natividade da Serra
ANEXO VI - PLANEJAMENTO ORÇAMENTÁRIO - LDO

UNIDADES EXECUTORAS E AÇÕES VOLTADAS AO DESENVOLVIMENTO DO PROGRAMA GOVERNAMENTAL

INICIAL(X) ALTERAÇÃO() INCLUSÃO() EXCLUSÃO()

EXERCÍCIO 2016

CÓDIGO

UNIDADE EXECUTORA SETOR DE ENSINO FUNDAMENTAL

04.01

FUNÇÃO Educação

12

SUBFUNÇÃO Ensino Fundamental

361

PROGRAMA GESTÕES P/ DESEN. HUMANO NAS ÁREAS DE EDUCAÇÃO

0005

TIPOS DE AÇÕES GOVERNAMENTAIS

ATIVIDADE

CÓDIGO

MANUTENÇÃO DE GESTÕES PARA O DESENVOLVIMENTO DE ENSINO FUNDAMENTAL

2.005

META FÍSICA PARA O EXERCÍCIO

UNIDADE DE MEDIDA

100,000

%

CUSTO FINANCEIRO PARA O EXERCÍCIO

R\$ 1.440.720,00

JUSTIFICATIVAS DAS MODIFICAÇÕES:



Estado de São Paulo
Município de Natividade da Serra
ANEXO VI - PLANEJAMENTO ORÇAMENTÁRIO - LDO

UNIDADES EXECUTORAS E AÇÕES VOLTADAS AO DESENVOLVIMENTO DO PROGRAMA GOVERNAMENTAL

INICIAL(X) ALTERAÇÃO() INCLUSÃO() EXCLUSÃO()

EXERCÍCIO 2016

		CÓDIGO
UNIDADE EXECUTORA	SETOR DE ENSINO FUNDAMENTAL	04.01
FUNÇÃO	Educação	12
SUBFUNÇÃO	Ensino Fundamental	361
PROGRAMA	GESTÕES P/ DESEN. HUMANO NAS ÁREAS DE EDUCAÇÃO	0005

TIPOS DE AÇÕES GOVERNAMENTAIS

ATIVIDADE	CÓDIGO
TRANSPORTE DE ALUNOS - ENSINO FUNDAMENTAL	2.006
META FÍSICA PARA O EXERCÍCIO	UNIDADE DE MEDIDA
99,000	%
CUSTO FINANCEIRO PARA O EXERCÍCIO	R\$ 1.856.520,00
JUSTIFICATIVAS DAS MODIFICAÇÕES:	



Estado de São Paulo
Município de Natividade da Serra
ANEXO VI - PLANEJAMENTO ORÇAMENTÁRIO - LDO

UNIDADES EXECUTORAS E AÇÕES VOLTADAS AO DESENVOLVIMENTO DO PROGRAMA GOVERNAMENTAL

INICIAL(X) ALTERAÇÃO() INCLUSÃO() EXCLUSÃO()

EXERCÍCIO 2016

		CÓDIGO
UNIDADE EXECUTORA	SETOR DO FUNDEB	04.02
FUNÇÃO	Educação	12
SUBFUNÇÃO	Ensino Fundamental	361
PROGRAMA	GESTÕES P/ DESEN. HUMANO NAS ÁREAS DE EDUCAÇÃO	0005

TIPOS DE AÇÕES GOVERNAMENTAIS

PROJETO	CÓDIGO
OBRAS, REFORMAS E ADAPTAÇÕES DE INTERESSE DO DESENVOLVIMENTO DO ENSINO BÁSICO - FUNDEB	1.007
META FÍSICA PARA O EXERCÍCIO	UNIDADE DE MEDIDA
99,000	%
CUSTO FINANCEIRO PARA O EXERCÍCIO	R\$ 540,00
JUSTIFICATIVAS DAS MODIFICAÇÕES:	



Estado de São Paulo
Município de Natividade da Serra
ANEXO VI - PLANEJAMENTO ORÇAMENTÁRIO - LDO

UNIDADES EXECUTORAS E AÇÕES VOLTADAS AO DESENVOLVIMENTO DO PROGRAMA GOVERNAMENTAL

INICIAL(X) ALTERAÇÃO() INCLUSÃO() EXCLUSÃO()

EXERCÍCIO 2016		CÓDIGO
UNIDADE EXECUTORA	SETOR DO FUNDEB	04.02
FUNÇÃO	Educação	12
SUBFUNÇÃO	Ensino Fundamental	361
PROGRAMA	GESTÕES P/ DESEN. HUMANO NAS ÁREAS DE EDUCAÇÃO	0005

TIPOS DE AÇÕES GOVERNAMENTAIS

PROJETO	CÓDIGO
MÓVEIS E EQUIPAMENTOS DESTINADOS AO DESENVOLVIMENTO DO ENSINO BÁSICO - FUNDEB	1.008
META FÍSICA PARA O EXERCÍCIO	UNIDADE DE MEDIDA
100,000	%
CUSTO FINANCEIRO PARA O EXERCÍCIO	R\$ 540,00
JUSTIFICATIVAS DAS MODIFICAÇÕES:	



Estado de São Paulo
Município de Natividade da Serra
ANEXO VI - PLANEJAMENTO ORÇAMENTÁRIO - LDO

UNIDADES EXECUTORAS E AÇÕES VOLTADAS AO DESENVOLVIMENTO DO PROGRAMA GOVERNAMENTAL

INICIAL(X) ALTERAÇÃO() INCLUSÃO() EXCLUSÃO()

EXERCÍCIO 2016

		CÓDIGO
UNIDADE EXECUTORA	SETOR DO FUNDEB	04.02
FUNÇÃO	Educação	12
SUBFUNÇÃO	Ensino Fundamental	361
PROGRAMA	GESTÕES P/ DESEN. HUMANO NAS ÁREAS DE EDUCAÇÃO	0005

TIPOS DE AÇÕES GOVERNAMENTAIS

ATIVIDADE	CÓDIGO
MANUTENÇÃO DE GESTÕES PARA O DESENVOLVIMENTO NA ÁREA DE ENSINO BÁSICO - FUNDEB - 60%	2.007
META FÍSICA PARA O EXERCÍCIO	UNIDADE DE MEDIDA
100,000	%
CUSTO FINANCEIRO PARA O EXERCÍCIO	R\$ 2.728.080,00
JUSTIFICATIVAS DAS MODIFICAÇÕES:	



Estado de São Paulo
Município de Natividade da Serra
ANEXO VI - PLANEJAMENTO ORÇAMENTÁRIO - LDO

UNIDADES EXECUTORAS E AÇÕES VOLTADAS AO DESENVOLVIMENTO DO PROGRAMA GOVERNAMENTAL

INICIAL(X) ALTERAÇÃO() INCLUSÃO() EXCLUSÃO()

EXERCÍCIO 2016

CÓDIGO

UNIDADE EXECUTORA	SETOR DO FUNDEB	04.02
FUNÇÃO	Educação	12
SUBFUNÇÃO	Ensino Fundamental	361
PROGRAMA	GESTÕES P/ DESEN. HUMANO NAS ÁREAS DE EDUCAÇÃO	0005

TIPOS DE AÇÕES GOVERNAMENTAIS

ATIVIDADE

CÓDIGO

MANUTENÇÃO DE GESTÕES PARA O DESENVOLVIMENTO NA ÁREA DE ENSINO BÁSICO - FUNDEB - 40% 2.008

META FÍSICA PARA O EXERCÍCIO

UNIDADE DE MEDIDA

100,000

%

CUSTO FINANCEIRO PARA O EXERCÍCIO

R\$ 2.160,00

JUSTIFICATIVAS DAS MODIFICAÇÕES:



Estado de São Paulo
Município de Natividade da Serra
ANEXO VI - PLANEJAMENTO ORÇAMENTÁRIO - LDO

UNIDADES EXECUTORAS E AÇÕES VOLTADAS AO DESENVOLVIMENTO DO PROGRAMA GOVERNAMENTAL

INICIAL(X) ALTERAÇÃO() INCLUSÃO() EXCLUSÃO()

EXERCÍCIO 2016

		CÓDIGO
UNIDADE EXECUTORA	SETOR DE ENSINO INFANTIL	04.03
FUNÇÃO	Educação	12
SUBFUNÇÃO	Educação Infantil	365
PROGRAMA	GESTÕES P/ DESEN. HUMANO NAS ÁREAS DE EDUCAÇÃO	0005

TIPOS DE AÇÕES GOVERNAMENTAIS

ATIVIDADE	CÓDIGO
MANUTENÇÃO DE GESTÕES PARA DESENVOLVIMENTO DE ENSINO INFANTIL	2.010
META FÍSICA PARA O EXERCÍCIO	UNIDADE DE MEDIDA
98,000	%
CUSTO FINANCEIRO PARA O EXERCÍCIO	R\$ 25.380,00
JUSTIFICATIVAS DAS MODIFICAÇÕES:	



Estado de São Paulo
Município de Natividade da Serra
ANEXO VI - PLANEJAMENTO ORÇAMENTÁRIO - LDO

UNIDADES EXECUTORAS E AÇÕES VOLTADAS AO DESENVOLVIMENTO DO PROGRAMA GOVERNAMENTAL

INICIAL(X) ALTERAÇÃO() INCLUSÃO() EXCLUSÃO()

EXERCÍCIO 2016		CÓDIGO
UNIDADE EXECUTORA	SETOR DE ENSINO ESPECIAL	04.04
FUNÇÃO	Educação	12
SUBFUNÇÃO	Educação Especial	367
PROGRAMA	GESTÕES P/ DESEN. HUMANO NAS ÁREAS DE EDUCAÇÃO	0005

TIPOS DE AÇÕES GOVERNAMENTAIS

ATIVIDADE	CÓDIGO
MANUTENÇÃO DE GESTÕES PARA O DESENVOLVIMENTO DE ENSINO FUNDAMENTAL	2.011
META FÍSICA PARA O EXERCÍCIO	UNIDADE DE MEDIDA
95,000	%
CUSTO FINANCEIRO PARA O EXERCÍCIO	R\$ 93.960,00
JUSTIFICATIVAS DAS MODIFICAÇÕES:	



Estado de São Paulo
Município de Natividade da Serra
ANEXO VI - PLANEJAMENTO ORÇAMENTÁRIO - LDO

UNIDADES EXECUTORAS E AÇÕES VOLTADAS AO DESENVOLVIMENTO DO PROGRAMA GOVERNAMENTAL

INICIAL(X) ALTERAÇÃO() INCLUSÃO() EXCLUSÃO()

EXERCÍCIO 2016		CÓDIGO
UNIDADE EXECUTORA	SETOR DE MERENDA ESCOLAR	04.05
FUNÇÃO	Educação	12
SUBFUNÇÃO	Alimentação e Nutrição	306
PROGRAMA	GESTÕES P/ DESEN. HUMANO NAS ÁREAS DE EDUCAÇÃO	0005

TIPOS DE AÇÕES GOVERNAMENTAIS

PROJETO	CÓDIGO
EQUIPAMENTOS E UTENSÍLIOS DESTINADOS A MERENDA ESCOLAR	1.009
META FÍSICA PARA O EXERCÍCIO	UNIDADE DE MEDIDA
100,000	%
CUSTO FINANCEIRO PARA O EXERCÍCIO	R\$ 16.200,00
JUSTIFICATIVAS DAS MODIFICAÇÕES:	



Estado de São Paulo
Município de Natividade da Serra
ANEXO VI - PLANEJAMENTO ORÇAMENTÁRIO - LDO

UNIDADES EXECUTORAS E AÇÕES VOLTADAS AO DESENVOLVIMENTO DO PROGRAMA GOVERNAMENTAL

INICIAL(X) ALTERAÇÃO() INCLUSÃO() EXCLUSÃO()

EXERCÍCIO 2016		CÓDIGO
UNIDADE EXECUTORA	SETOR DE MERENDA ESCOLAR	04.05
FUNÇÃO	Educação	12
SUBFUNÇÃO	Alimentação e Nutrição	306
PROGRAMA	GESTÕES P/ DESEN. HUMANO NAS ÁREAS DE EDUCAÇÃO	0005

TIPOS DE AÇÕES GOVERNAMENTAIS

ATIVIDADE	CÓDIGO
MANUTENÇÃO DE AÇÕES DESTINADAS A MERENDA ESCOLAR	2.012
META FÍSICA PARA O EXERCÍCIO	UNIDADE DE MEDIDA
95,000	%
CUSTO FINANCEIRO PARA O EXERCÍCIO	R\$ 525.960,00
JUSTIFICATIVAS DAS MODIFICAÇÕES:	



Estado de São Paulo
Município de Natividade da Serra
ANEXO VI - PLANEJAMENTO ORÇAMENTÁRIO - LDO

UNIDADES EXECUTORAS E AÇÕES VOLTADAS AO DESENVOLVIMENTO DO PROGRAMA GOVERNAMENTAL

INICIAL(X) ALTERAÇÃO() INCLUSÃO() EXCLUSÃO()

EXERCÍCIO 2016

		CÓDIGO
UNIDADE EXECUTORA	FUNDO MUNICIPAL DE SAÚDE	05.01
FUNÇÃO	Saúde	10
SUBFUNÇÃO	Atenção Básica	301
PROGRAMA	PROG. DEST. DESENV. SUST, QUALID DE VIDA E SAÚDE	0006

TIPOS DE AÇÕES GOVERNAMENTAIS

PROJETO	CÓDIGO
OBRAS, REFORMAS E CONSTRUÇÕES DE INTERESSE DOS SERVIÇOS QUALIDADE DE VIDA E SAÚDE	1.010
META FÍSICA PARA O EXERCÍCIO	UNIDADE DE MEDIDA
95,000	%
CUSTO FINANCEIRO PARA O EXERCÍCIO	R\$ 2.160,00
JUSTIFICATIVAS DAS MODIFICAÇÕES:	



Estado de São Paulo
Município de Natividade da Serra
ANEXO VI - PLANEJAMENTO ORÇAMENTÁRIO - LDO

UNIDADES EXECUTORAS E AÇÕES VOLTADAS AO DESENVOLVIMENTO DO PROGRAMA GOVERNAMENTAL

INICIAL(X) ALTERAÇÃO() INCLUSÃO() EXCLUSÃO()

EXERCÍCIO 2016		CÓDIGO
UNIDADE EXECUTORA	FUNDO MUNICIPAL DE SAÚDE	05.01
FUNÇÃO	Saúde	10
SUBFUNÇÃO	Atenção Básica	301
PROGRAMA	PROG. DEST. DESENV. SUST, QUALID DE VIDA E SAÚDE	0006

TIPOS DE AÇÕES GOVERNAMENTAIS

PROJETO	CÓDIGO
EQUIPAMENTOS, MÓVEIS E UTENSÍLIOS DESTINADOS AO SERVIÇOS QUALIDADE DE VIDA E SAÚDE	1.011
META FÍSICA PARA O EXERCÍCIO	UNIDADE DE MEDIDA
95,000	%
CUSTO FINANCEIRO PARA O EXERCÍCIO	R\$ 64.800,00
JUSTIFICATIVAS DAS MODIFICAÇÕES:	



Estado de São Paulo
Município de Natividade da Serra
ANEXO VI - PLANEJAMENTO ORÇAMENTÁRIO - LDO

UNIDADES EXECUTORAS E AÇÕES VOLTADAS AO DESENVOLVIMENTO DO PROGRAMA GOVERNAMENTAL

INICIAL(X) ALTERAÇÃO() INCLUSÃO() EXCLUSÃO()

EXERCÍCIO 2016		CÓDIGO
UNIDADE EXECUTORA	FUNDO MUNICIPAL DE SAÚDE	05.01
FUNÇÃO	Saúde	10
SUBFUNÇÃO	Atenção Básica	301
PROGRAMA	PROG. DEST. DESENV. SUST, QUALID DE VIDA E SAÚDE	0006

TIPOS DE AÇÕES GOVERNAMENTAIS

ATIVIDADE	CÓDIGO
MANUTENÇÃO DE AÇÕES RELACIONADAS COM DESENV SUSTENTÁVEL, QUALIDADE DE VIDA, REC NATURAIS E SAÚDE	2.013
META FÍSICA PARA O EXERCÍCIO	UNIDADE DE MEDIDA
97,000	%
CUSTO FINANCEIRO PARA O EXERCÍCIO	R\$ 3.503.520,00
JUSTIFICATIVAS DAS MODIFICAÇÕES:	



Estado de São Paulo
Município de Natividade da Serra
ANEXO VI - PLANEJAMENTO ORÇAMENTÁRIO - LDO

UNIDADES EXECUTORAS E AÇÕES VOLTADAS AO DESENVOLVIMENTO DO PROGRAMA GOVERNAMENTAL

INICIAL(X) ALTERAÇÃO() INCLUSÃO() EXCLUSÃO()

EXERCÍCIO 2016

		CÓDIGO
UNIDADE EXECUTORA	FUNDO MUNICIPAL DE SAÚDE	05.01
FUNÇÃO	Saúde	10
SUBFUNÇÃO	Atenção Básica	301
PROGRAMA	PROG. DEST. DESENV. SUST, QUALID DE VIDA E SAÚDE	0006

TIPOS DE AÇÕES GOVERNAMENTAIS

ATIVIDADE	CÓDIGO
MANUTENÇÃO DE AÇÕES RELACIONADAS A QUALIDADE DE VIDA E SAÚDE - PSF	2.014
META FÍSICA PARA O EXERCÍCIO	UNIDADE DE MEDIDA
98,000	%
CUSTO FINANCEIRO PARA O EXERCÍCIO	R\$ 156.600,00
JUSTIFICATIVAS DAS MODIFICAÇÕES:	



Estado de São Paulo
Município de Natividade da Serra
ANEXO VI - PLANEJAMENTO ORÇAMENTÁRIO - LDO

UNIDADES EXECUTORAS E AÇÕES VOLTADAS AO DESENVOLVIMENTO DO PROGRAMA GOVERNAMENTAL

INICIAL(X) ALTERAÇÃO() INCLUSÃO() EXCLUSÃO()

EXERCÍCIO 2016

		CÓDIGO
UNIDADE EXECUTORA	SETOR DE SANEAMENTO E PROTEÇÃO AO MEIO AMBIENTE	05.02
FUNÇÃO	Saneamento	17
SUBFUNÇÃO	Saneamento Básico Urbano	512
PROGRAMA	PROG. DEST. DESENV. SUST, QUALID DE VIDA E SAÚDE	0006

TIPOS DE AÇÕES GOVERNAMENTAIS

ATIVIDADE	CÓDIGO
MANUTENÇÃO DAS AÇÕES RELACIONADAS A QUALIDADE DE VIDA E SAÚDE	2.015
META FÍSICA PARA O EXERCÍCIO	UNIDADE DE MEDIDA
98,000	%
CUSTO FINANCEIRO PARA O EXERCÍCIO	R\$ 659.880,00
JUSTIFICATIVAS DAS MODIFICAÇÕES:	



Estado de São Paulo
Município de Natividade da Serra
ANEXO VI - PLANEJAMENTO ORÇAMENTÁRIO - LDO

UNIDADES EXECUTORAS E AÇÕES VOLTADAS AO DESENVOLVIMENTO DO PROGRAMA GOVERNAMENTAL

INICIAL(X) ALTERAÇÃO() INCLUSÃO() EXCLUSÃO()

EXERCÍCIO 2016		CÓDIGO
UNIDADE EXECUTORA	FUNDO MUNICIPAL DE SOLIDARIEDADE	06.01
FUNÇÃO	Assistência Social	8
SUBFUNÇÃO	Assistência Comunitária	244
PROGRAMA	IMPLEMENTO DAS AÇÕES DESTINADOS AO DESEN. SOCIAL E SOLID	0007

TIPOS DE AÇÕES GOVERNAMENTAIS

ATIVIDADE	CÓDIGO
MANUTENÇÃO DE AÇÕES DESTINADAS AO DESENV. SOCIAL E SOLIDARIEDADE	2.016
META FÍSICA PARA O EXERCÍCIO	UNIDADE DE MEDIDA
98,000	%
CUSTO FINANCEIRO PARA O EXERCÍCIO	R\$ 1.080,00
JUSTIFICATIVAS DAS MODIFICAÇÕES:	



Estado de São Paulo
Município de Natividade da Serra
ANEXO VI - PLANEJAMENTO ORÇAMENTÁRIO - LDO

UNIDADES EXECUTORAS E AÇÕES VOLTADAS AO DESENVOLVIMENTO DO PROGRAMA GOVERNAMENTAL

INICIAL(X) ALTERAÇÃO() INCLUSÃO() EXCLUSÃO()

EXERCÍCIO 2016		CÓDIGO
UNIDADE EXECUTORA	FUNDO MUNICIPAL DE ASSISTÊNCIA SOCIAL	06.02
FUNÇÃO	Assistência Social	8
SUBFUNÇÃO	Assistência Comunitária	244
PROGRAMA	IMPLEMENTO DAS AÇÕES DESTINADOS AO DESEN. SOCIAL E SOLID	0007

TIPOS DE AÇÕES GOVERNAMENTAIS

PROJETO	CÓDIGO
EQUIPAMENTOS, MÓVEIS E UTENSÍLIOS DESTINADOS AO FUNDO MUNICIPAL DE ASSIST. SOCIAL	1.012
META FÍSICA PARA O EXERCÍCIO	UNIDADE DE MEDIDA
98,000	%
CUSTO FINANCEIRO PARA O EXERCÍCIO	R\$ 50.760,00
JUSTIFICATIVAS DAS MODIFICAÇÕES:	



Estado de São Paulo
Município de Natividade da Serra
ANEXO VI - PLANEJAMENTO ORÇAMENTÁRIO - LDO

UNIDADES EXECUTORAS E AÇÕES VOLTADAS AO DESENVOLVIMENTO DO PROGRAMA GOVERNAMENTAL

INICIAL(X) ALTERAÇÃO() INCLUSÃO() EXCLUSÃO()

EXERCÍCIO 2016		CÓDIGO
UNIDADE EXECUTORA	FUNDO MUNICIPAL DE ASSISTÊNCIA SOCIAL	06.02
FUNÇÃO	Assistência Social	8
SUBFUNÇÃO	Assistência Comunitária	244
PROGRAMA	IMPLEMENTO DAS AÇÕES DESTINADOS AO DESEN. SOCIAL E SOLID	0007

TIPOS DE AÇÕES GOVERNAMENTAIS

ATIVIDADE	CÓDIGO
MANUTENÇÃO DE AÇÕES DESTINADAS AO DESENV. DA ASSISTÊNCIA SOCIAL	2.017
META FÍSICA PARA O EXERCÍCIO	UNIDADE DE MEDIDA
99,000	%
CUSTO FINANCEIRO PARA O EXERCÍCIO	R\$ 435.780,00
JUSTIFICATIVAS DAS MODIFICAÇÕES:	



Estado de São Paulo
Município de Natividade da Serra
ANEXO VI - PLANEJAMENTO ORÇAMENTÁRIO - LDO

UNIDADES EXECUTORAS E AÇÕES VOLTADAS AO DESENVOLVIMENTO DO PROGRAMA GOVERNAMENTAL

INICIAL(X) ALTERAÇÃO() INCLUSÃO() EXCLUSÃO()

EXERCÍCIO 2016		CÓDIGO
UNIDADE EXECUTORA	FUNDO MUNICIPAL DOS DIREITOS DA CRIANÇA	06.03
FUNÇÃO	Assistência Social	8
SUBFUNÇÃO	Assistência à Criança e ao Adolescente	243
PROGRAMA	IMPLEMENTO DAS AÇÕES DESTINADOS AO DESEN. SOCIAL E SOLID	0007

TIPOS DE AÇÕES GOVERNAMENTAIS

ATIVIDADE	CÓDIGO
MANUTENÇÃO DE AÇÕES DESTINADAS AO ATENDIMENTO E DESENV. DA CRIANÇA E ADOLESCENTE	2.018
META FÍSICA PARA O EXERCÍCIO	UNIDADE DE MEDIDA
100,000	%
CUSTO FINANCEIRO PARA O EXERCÍCIO	R\$ 61.560,00
JUSTIFICATIVAS DAS MODIFICAÇÕES:	



Estado de São Paulo
Município de Natividade da Serra
ANEXO VI - PLANEJAMENTO ORÇAMENTÁRIO - LDO

UNIDADES EXECUTORAS E AÇÕES VOLTADAS AO DESENVOLVIMENTO DO PROGRAMA GOVERNAMENTAL

INICIAL(X) ALTERAÇÃO() INCLUSÃO() EXCLUSÃO()

EXERCÍCIO 2016		CÓDIGO
UNIDADE EXECUTORA	CENTRO DE REFERÊNCIA DE ASSISTÊNCIA SOCIAL	06.04
FUNÇÃO	Assistência Social	8
SUBFUNÇÃO	Assistência Comunitária	244
PROGRAMA	IMPLEMENTO DAS AÇÕES DESTINADOS AO DESEN. SOCIAL E SOLID	0007

TIPOS DE AÇÕES GOVERNAMENTAIS

PROJETO	CÓDIGO
EQUIPAMENTOS, MÓVEIS E UTENSÍLIOS DESTINADOS AO CENTRO DE REFERÊNCIA DE ASSIST. SOCIAL	1.013
META FÍSICA PARA O EXERCÍCIO	UNIDADE DE MEDIDA
93,000	%
CUSTO FINANCEIRO PARA O EXERCÍCIO	R\$ 1.080,00
JUSTIFICATIVAS DAS MODIFICAÇÕES:	



Estado de São Paulo
Município de Natividade da Serra
ANEXO VI - PLANEJAMENTO ORÇAMENTÁRIO - LDO

UNIDADES EXECUTORAS E AÇÕES VOLTADAS AO DESENVOLVIMENTO DO PROGRAMA GOVERNAMENTAL

INICIAL(X) ALTERAÇÃO() INCLUSÃO() EXCLUSÃO()

EXERCÍCIO 2016		CÓDIGO
UNIDADE EXECUTORA	CENTRO DE REFERÊNCIA DE ASSISTÊNCIA SOCIAL	06.04
FUNÇÃO	Assistência Social	8
SUBFUNÇÃO	Assistência Comunitária	244
PROGRAMA	IMPLEMENTO DAS AÇÕES DESTINADOS AO DESEN. SOCIAL E SOLID	0007

TIPOS DE AÇÕES GOVERNAMENTAIS

ATIVIDADE	CÓDIGO
MANUTENÇÃO DE AÇÕES DESTINADAS AO CENTRO DE REFERÊNCIA DE ASSISTÊNCIA SOCIAL	2.019
META FÍSICA PARA O EXERCÍCIO	UNIDADE DE MEDIDA
100,000	%
CUSTO FINANCEIRO PARA O EXERCÍCIO	R\$ 120.960,00
JUSTIFICATIVAS DAS MODIFICAÇÕES:	



Estado de São Paulo
Município de Natividade da Serra
ANEXO VI - PLANEJAMENTO ORÇAMENTÁRIO - LDO

UNIDADES EXECUTORAS E AÇÕES VOLTADAS AO DESENVOLVIMENTO DO PROGRAMA GOVERNAMENTAL

INICIAL(X) ALTERAÇÃO() INCLUSÃO() EXCLUSÃO()

EXERCÍCIO 2016

		CÓDIGO
UNIDADE EXECUTORA	S.E.R.M.	07.01
FUNÇÃO	Transporte	26
SUBFUNÇÃO	Transporte Rodoviário	782
PROGRAMA	DESENV DE AÇÕES DESTINADAS A INFRAESTRUTURA DO S.E.R.M.	0008

TIPOS DE AÇÕES GOVERNAMENTAIS

PROJETO	CÓDIGO
CONSTRUÇÕES E OBRAS DESTINADAS A INFRAESTRUTURA DE ESTRADAS DA REDE MUNICIPAL	1.014
META FÍSICA PARA O EXERCÍCIO	UNIDADE DE MEDIDA
95,000	%
CUSTO FINANCEIRO PARA O EXERCÍCIO	R\$ 1.080,00
JUSTIFICATIVAS DAS MODIFICAÇÕES:	



Estado de São Paulo
Município de Natividade da Serra
ANEXO VI - PLANEJAMENTO ORÇAMENTÁRIO - LDO

UNIDADES EXECUTORAS E AÇÕES VOLTADAS AO DESENVOLVIMENTO DO PROGRAMA GOVERNAMENTAL

INICIAL(X) ALTERAÇÃO() INCLUSÃO() EXCLUSÃO()

EXERCÍCIO 2016		CÓDIGO
UNIDADE EXECUTORA	S.E.R.M.	07.01
FUNÇÃO	Transporte	26
SUBFUNÇÃO	Transporte Rodoviário	782
PROGRAMA	DESENV DE AÇÕES DESTINADAS A INFRAESTRUTURA DO S.E.R.M.	0008

TIPOS DE AÇÕES GOVERNAMENTAIS

PROJETO	CÓDIGO
AQUISIÇÃO DE MÁQUINAS E EQUIPAMENTOS DESTINADOS A INFRAESTRUTURA DE ESTRADAS DA REDE MUNICIPAL	1.015
META FÍSICA PARA O EXERCÍCIO	UNIDADE DE MEDIDA
94,000	%
CUSTO FINANCEIRO PARA O EXERCÍCIO	R\$ 54.000,00
JUSTIFICATIVAS DAS MODIFICAÇÕES:	



Estado de São Paulo
Município de Natividade da Serra
ANEXO VI - PLANEJAMENTO ORÇAMENTÁRIO - LDO

UNIDADES EXECUTORAS E AÇÕES VOLTADAS AO DESENVOLVIMENTO DO PROGRAMA GOVERNAMENTAL

INICIAL(X) ALTERAÇÃO() INCLUSÃO() EXCLUSÃO()

EXERCÍCIO 2016		CÓDIGO
UNIDADE EXECUTORA	S.E.R.M.	07.01
FUNÇÃO	Transporte	26
SUBFUNÇÃO	Transporte Rodoviário	782
PROGRAMA	DESENV DE AÇÕES DESTINADAS A INFRAESTRUTURA DO S.E.R.M.	0008

TIPOS DE AÇÕES GOVERNAMENTAIS

ATIVIDADE	CÓDIGO
MANUTENÇÃO DE AÇÕES DESTINADAS OBRAS DE INFRAESTRUTURA DE ESTRADAS MUNICIPAIS	2.020
META FÍSICA PARA O EXERCÍCIO	UNIDADE DE MEDIDA
99,000	%
CUSTO FINANCEIRO PARA O EXERCÍCIO	R\$ 2.896.668,00
JUSTIFICATIVAS DAS MODIFICAÇÕES:	



Estado de São Paulo
Município de Natividade da Serra
ANEXO VI - PLANEJAMENTO ORÇAMENTÁRIO - LDO

UNIDADES EXECUTORAS E AÇÕES VOLTADAS AO DESENVOLVIMENTO DO PROGRAMA GOVERNAMENTAL

INICIAL(X) ALTERAÇÃO() INCLUSÃO() EXCLUSÃO()

EXERCÍCIO 2016

		CÓDIGO
UNIDADE EXECUTORA	SETOR DE SERVIÇOS URBANOS	08.01
FUNÇÃO	Urbanismo	15
SUBFUNÇÃO	Serviços Urbanos	452
PROGRAMA	PROGRAMAS DEST AO DESENV URBANO E INFRAESTRUTURA	0009

TIPOS DE AÇÕES GOVERNAMENTAIS

PROJETO	CÓDIGO
CONSTRUÇÕES E OBRAS DESTINADAS A DESENVOLVIMENTO E INFRAESTRUTURA MUNICIPAL	1.016
META FÍSICA PARA O EXERCÍCIO	UNIDADE DE MEDIDA
99,000	%
CUSTO FINANCEIRO PARA O EXERCÍCIO	R\$ 129.600,00
JUSTIFICATIVAS DAS MODIFICAÇÕES:	



Estado de São Paulo
Município de Natividade da Serra
ANEXO VI - PLANEJAMENTO ORÇAMENTÁRIO - LDO

UNIDADES EXECUTORAS E AÇÕES VOLTADAS AO DESENVOLVIMENTO DO PROGRAMA GOVERNAMENTAL

INICIAL(X) ALTERAÇÃO() INCLUSÃO() EXCLUSÃO()

EXERCÍCIO 2016

		CÓDIGO
UNIDADE EXECUTORA	SETOR DE SERVIÇOS URBANOS	08.01
FUNÇÃO	Urbanismo	15
SUBFUNÇÃO	Serviços Urbanos	452
PROGRAMA	PROGRAMAS DEST AO DESENV URBANO E INFRAESTRUTURA	0009

TIPOS DE AÇÕES GOVERNAMENTAIS

PROJETO	CÓDIGO
AQUISIÇÃO DE MÁQUINAS E EQUIPAMENTOS DESTINADOS A INFRAESTRUTURA MUNICIPAL	1.017
META FÍSICA PARA O EXERCÍCIO	UNIDADE DE MEDIDA
98,000	%
CUSTO FINANCEIRO PARA O EXERCÍCIO	R\$ 108.000,00
JUSTIFICATIVAS DAS MODIFICAÇÕES:	



Estado de São Paulo
Município de Natividade da Serra
ANEXO VI - PLANEJAMENTO ORÇAMENTÁRIO - LDO

UNIDADES EXECUTORAS E AÇÕES VOLTADAS AO DESENVOLVIMENTO DO PROGRAMA GOVERNAMENTAL

INICIAL(X) ALTERAÇÃO() INCLUSÃO() EXCLUSÃO()

EXERCÍCIO 2016

		CÓDIGO
UNIDADE EXECUTORA	SETOR DE SERVIÇOS URBANOS	08.01
FUNÇÃO	Urbanismo	15
SUBFUNÇÃO	Serviços Urbanos	452
PROGRAMA	PROGRAMAS DEST AO DESENV URBANO E INFRAESTRUTURA	0009

TIPOS DE AÇÕES GOVERNAMENTAIS

ATIVIDADE	CÓDIGO
MANUTENÇÃO DE AÇÕES DESTINADAS AO DESENVOLVIMENTO URBANO E INFRAESTRUTURA	2.021
META FÍSICA PARA O EXERCÍCIO	UNIDADE DE MEDIDA
100,000	%
CUSTO FINANCEIRO PARA O EXERCÍCIO	R\$ 2.419.200,00
JUSTIFICATIVAS DAS MODIFICAÇÕES:	



Estado de São Paulo
Município de Natividade da Serra
ANEXO VI - PLANEJAMENTO ORÇAMENTÁRIO - LDO

UNIDADES EXECUTORAS E AÇÕES VOLTADAS AO DESENVOLVIMENTO DO PROGRAMA GOVERNAMENTAL

INICIAL(X) ALTERAÇÃO() INCLUSÃO() EXCLUSÃO()

EXERCÍCIO 2016

		CÓDIGO
UNIDADE EXECUTORA	SETOR DE ESPORTES COMUNITÁRIOS	09.01
FUNÇÃO	Desporto e Lazer	27
SUBFUNÇÃO	Desporto Comunitário	812
PROGRAMA	GESTÕES DESTINADAS AO ESPORTE E LAZER	0010

TIPOS DE AÇÕES GOVERNAMENTAIS

PROJETO	CÓDIGO
CONSTRUÇÕES E OBRAS DESTINADAS A INFRAESTRUTURA DE QUADRAS POLIESPORTIVAS	1.018
META FÍSICA PARA O EXERCÍCIO	UNIDADE DE MEDIDA
92,500	%
CUSTO FINANCEIRO PARA O EXERCÍCIO	R\$ 43.200,00
JUSTIFICATIVAS DAS MODIFICAÇÕES:	



Estado de São Paulo
Município de Natividade da Serra
ANEXO VI - PLANEJAMENTO ORÇAMENTÁRIO - LDO

UNIDADES EXECUTORAS E AÇÕES VOLTADAS AO DESENVOLVIMENTO DO PROGRAMA GOVERNAMENTAL

INICIAL(X) ALTERAÇÃO() INCLUSÃO() EXCLUSÃO()

EXERCÍCIO 2016

		CÓDIGO
UNIDADE EXECUTORA	SETOR DE ESPORTES COMUNITÁRIOS	09.01
FUNÇÃO	Desporto e Lazer	27
SUBFUNÇÃO	Desporto Comunitário	812
PROGRAMA	GESTÕES DESTINADAS AO ESPORTE E LAZER	0010

TIPOS DE AÇÕES GOVERNAMENTAIS

PROJETO	CÓDIGO
AQUISIÇÃO DE MÁQUINAS E EQUIPAMENTOS DESTINADO A ATIVIDADES ESPORTIVAS E DE RECREAÇÃO	1.019
META FÍSICA PARA O EXERCÍCIO	UNIDADE DE MEDIDA
96,000	%
CUSTO FINANCEIRO PARA O EXERCÍCIO	R\$ 27.000,00
JUSTIFICATIVAS DAS MODIFICAÇÕES:	



Estado de São Paulo
Município de Natividade da Serra
ANEXO VI - PLANEJAMENTO ORÇAMENTÁRIO - LDO

UNIDADES EXECUTORAS E AÇÕES VOLTADAS AO DESENVOLVIMENTO DO PROGRAMA GOVERNAMENTAL

INICIAL(X) ALTERAÇÃO() INCLUSÃO() EXCLUSÃO()

EXERCÍCIO 2016		CÓDIGO
UNIDADE EXECUTORA	SETOR DE ESPORTES COMUNITÁRIOS	09.01
FUNÇÃO	Desporto e Lazer	27
SUBFUNÇÃO	Desporto Comunitário	812
PROGRAMA	GESTÕES DESTINADAS AO ESPORTE E LAZER	0010

TIPOS DE AÇÕES GOVERNAMENTAIS

ATIVIDADE	CÓDIGO
MANUTENÇÃO DE AÇÕES DESTINADAS AO INCENTIVO DO DESPORTO E LAZER	2.022
META FÍSICA PARA O EXERCÍCIO	UNIDADE DE MEDIDA
100,000	%
CUSTO FINANCEIRO PARA O EXERCÍCIO	R\$ 392.040,00
JUSTIFICATIVAS DAS MODIFICAÇÕES:	



Estado de São Paulo
Município de Natividade da Serra
ANEXO VI - PLANEJAMENTO ORÇAMENTÁRIO - LDO

UNIDADES EXECUTORAS E AÇÕES VOLTADAS AO DESENVOLVIMENTO DO PROGRAMA GOVERNAMENTAL

INICIAL(X) ALTERAÇÃO() INCLUSÃO() EXCLUSÃO()

EXERCÍCIO 2016

UNIDADE EXECUTORA	SETOR DE CULTURA	CÓDIGO
FUNÇÃO	Cultura	10.01
SUBFUNÇÃO	Difusão Cultural	13
PROGRAMA	GESTÕES DESTINADAS A CULTURA E TURISMO	392
		0011

TIPOS DE AÇÕES GOVERNAMENTAIS

ATIVIDADE	CÓDIGO
MANUTENÇÃO DE AÇÕES DESTINADAS A CULTURA	2.023
META FÍSICA PARA O EXERCÍCIO	UNIDADE DE MEDIDA
92,500	%
CUSTO FINANCEIRO PARA O EXERCÍCIO	R\$ 140.400,00
JUSTIFICATIVAS DAS MODIFICAÇÕES:	



Estado de São Paulo
Município de Natividade da Serra
ANEXO VI - PLANEJAMENTO ORÇAMENTÁRIO - LDO

UNIDADES EXECUTORAS E AÇÕES VOLTADAS AO DESENVOLVIMENTO DO PROGRAMA GOVERNAMENTAL

INICIAL(X) ALTERAÇÃO() INCLUSÃO() EXCLUSÃO()

EXERCÍCIO 2016		CÓDIGO
UNIDADE EXECUTORA	SETOR DE TURISMO	10.02
FUNÇÃO	Comércio e Serviços	23
SUBFUNÇÃO	Turismo	695
PROGRAMA	GESTÕES DESTINADAS A CULTURA E TURISMO	0011

TIPOS DE AÇÕES GOVERNAMENTAIS

ATIVIDADE	CÓDIGO
MANUTENÇÃO DE AÇÕES DESTINADAS AO TURISMO	2.024
META FÍSICA PARA O EXERCÍCIO	UNIDADE DE MEDIDA
98,000	%
CUSTO FINANCEIRO PARA O EXERCÍCIO	R\$ 151.200,00
JUSTIFICATIVAS DAS MODIFICAÇÕES:	



Estado de São Paulo
Município de Natividade da Serra
ANEXO VI - PLANEJAMENTO ORÇAMENTÁRIO - LDO

UNIDADES EXECUTORAS E AÇÕES VOLTADAS AO DESENVOLVIMENTO DO PROGRAMA GOVERNAMENTAL

INICIAL(X) ALTERAÇÃO() INCLUSÃO() EXCLUSÃO()

EXERCÍCIO 2016		CÓDIGO
UNIDADE EXECUTORA	SETOR DE ABASTECIMENTO E EXTENSÃO RURAL	11.01
FUNÇÃO	Agricultura	20
SUBFUNÇÃO	Extensão Rural	606
PROGRAMA	IMPLEMENTAÇÃO E INCENTIVO À PRODUÇÃO RURAL	0012

TIPOS DE AÇÕES GOVERNAMENTAIS

PROJETO	CÓDIGO
AQUISIÇÃO DE MÁQUINAS E IMPLEMENTOS DESTINADOS A PRODUÇÃO RURAL	1.020
META FÍSICA PARA O EXERCÍCIO	UNIDADE DE MEDIDA
100,000	%
CUSTO FINANCEIRO PARA O EXERCÍCIO	R\$ 10.800,00
JUSTIFICATIVAS DAS MODIFICAÇÕES:	



Estado de São Paulo
Município de Natividade da Serra
ANEXO VI - PLANEJAMENTO ORÇAMENTÁRIO - LDO
UNIDADES EXECUTORAS E AÇÕES VOLTADAS AO DESENVOLVIMENTO DO PROGRAMA GOVERNAMENTAL

INICIAL(X) ALTERAÇÃO() INCLUSÃO() EXCLUSÃO()

EXERCÍCIO 2016		CÓDIGO
UNIDADE EXECUTORA	SETOR DE ABASTECIMENTO E EXTENSÃO RURAL	11.01
FUNÇÃO	Agricultura	20
SUBFUNÇÃO	Extensão Rural	606
PROGRAMA	IMPLEMENTAÇÃO E INCENTIVO À PRODUÇÃO RURAL	0012

TIPOS DE AÇÕES GOVERNAMENTAIS

ATIVIDADE	CÓDIGO
MANUTENÇÃO DE AÇÕES DESTINADAS AO INCENTIVO À PRODUÇÃO RURAL	2.025
META FÍSICA PARA O EXERCÍCIO	UNIDADE DE MEDIDA
99,000	%
CUSTO FINANCEIRO PARA O EXERCÍCIO	R\$ 387.720,00
JUSTIFICATIVAS DAS MODIFICAÇÕES:	



Estado de São Paulo
Município de Natividade da Serra
ANEXO VI - PLANEJAMENTO ORÇAMENTÁRIO - LDO
UNIDADES EXECUTORAS E AÇÕES VOLTADAS AO DESENVOLVIMENTO DO PROGRAMA GOVERNAMENTAL

INICIAL(X) ALTERAÇÃO() INCLUSÃO() EXCLUSÃO()

EXERCÍCIO 2016

		CÓDIGO
UNIDADE EXECUTORA	SETOR DE TURISMO	10.02
FUNÇÃO	Comércio e Serviços	23
SUBFUNÇÃO	Turismo	695
PROGRAMA	GESTÕES DESTINADAS A CULTURA E TURISMO	0011

TIPOS DE AÇÕES GOVERNAMENTAIS

PROJETO	CÓDIGO
OBRAS E AQUISIÇÕES PARA INCREMENTO DO SETOR	1.021
META FÍSICA PARA O EXERCÍCIO	UNIDADE DE MEDIDA
97,000	%
CUSTO FINANCEIRO PARA O EXERCÍCIO	R\$ 1.080,00
JUSTIFICATIVAS DAS MODIFICAÇÕES:	



Estado de São Paulo
Município de Natividade da Serra
ANEXO VI - PLANEJAMENTO ORÇAMENTÁRIO - LDO
UNIDADES EXECUTORAS E AÇÕES VOLTADAS AO DESENVOLVIMENTO DO PROGRAMA GOVERNAMENTAL

INICIAL(X) ALTERAÇÃO() INCLUSÃO() EXCLUSÃO()

EXERCÍCIO 2016

		CÓDIGO
UNIDADE EXECUTORA	SETOR DE ABASTECIMENTO E EXTENSÃO RURAL	11.01
FUNÇÃO	Agricultura	20
SUBFUNÇÃO	Defesa Agropecuária	609
PROGRAMA	IMPLEMENTAÇÃO E INCENTIVO À PRODUÇÃO RURAL	0012

TIPOS DE AÇÕES GOVERNAMENTAIS

PROJETO

CONSTRUÇÕES E OBRAS DESTINADAS A INFRAESTRUTURA DE EDIFICAÇÕES

CÓDIGO

1.022

META FÍSICA PARA O EXERCÍCIO

95,000

UNIDADE DE MEDIDA

%

CUSTO FINANCEIRO PARA O EXERCÍCIO

R\$ 1.080,00

JUSTIFICATIVAS DAS MODIFICAÇÕES:



Estado de São Paulo
Município de Natividade da Serra
ANEXO VI - PLANEJAMENTO ORÇAMENTÁRIO - LDO
UNIDADES EXECUTORAS E AÇÕES VOLTADAS AO DESENVOLVIMENTO DO PROGRAMA GOVERNAMENTAL

INICIAL(X) ALTERAÇÃO() INCLUSÃO() EXCLUSÃO()

EXERCÍCIO 2016

		CÓDIGO
UNIDADE EXECUTORA	RESERVA DE CONTINGÊNCIA	12.01
FUNÇÃO	Reserva de Contingência	99
SUBFUNÇÃO	Reserva de Contingência	999
PROGRAMA	RESERVA DE CONTINGÊNCIA	0013

TIPOS DE AÇÕES GOVERNAMENTAIS

OPERAÇÃO ESPECIAL

RESERVA DE CONTINGÊNCIA

META FÍSICA PARA O EXERCÍCIO

100,000

CUSTO FINANCEIRO PARA O EXERCÍCIO

JUSTIFICATIVAS DAS MODIFICAÇÕES:

CÓDIGO

0.999

UNIDADE DE MEDIDA

%

R\$ 394.092,00



Estado de São Paulo
Município de Natividade da Serra
ANEXO VI - PLANEJAMENTO ORÇAMENTÁRIO - LDO
UNIDADES EXECUTORAS E AÇÕES VOLTADAS AO DESENVOLVIMENTO DO PROGRAMA GOVERNAMENTAL

INICIAL(X) ALTERAÇÃO() INCLUSÃO() EXCLUSÃO()

EXERCÍCIO 2016

		CÓDIGO
UNIDADE EXECUTORA	CÂMARA MUNICIPAL	01.01
FUNÇÃO	Legislativa	1
SUBFUNÇÃO	Ação Legislativa	31
PROGRAMA	GESTÕES VOLTADAS P/ O DESENV. E INOV. DO PROC LEGISLATIVO	1001

TIPOS DE AÇÕES GOVERNAMENTAIS

ATIVIDADE	CÓDIGO
MANUTENÇÃO DE AÇÕES DESTINADAS AO DESENVOLVIMENTO E INOVAÇÃO DO PROCESSO LEGISLATIVO	2.026
META FÍSICA PARA O EXERCÍCIO	UNIDADE DE MEDIDA
100,000	%
CUSTO FINANCEIRO PARA O EXERCÍCIO	R\$ 955.800,00
JUSTIFICATIVAS DAS MODIFICAÇÕES:	



Estado de São Paulo
Município de Natividade da Serra
ANEXO VI - PLANEJAMENTO ORÇAMENTÁRIO - LDO
UNIDADES EXECUTORAS E AÇÕES VOLTADAS AO DESENVOLVIMENTO DO PROGRAMA GOVERNAMENTAL

INICIAL(X) ALTERAÇÃO() INCLUSÃO() EXCLUSÃO()

EXERCÍCIO 2016

		CÓDIGO
UNIDADE EXECUTORA	CÂMARA MUNICIPAL	01.01
FUNÇÃO	Legislativa	1
SUBFUNÇÃO	Ação Legislativa	31
PROGRAMA	GESTÕES VOLTADAS P/ O DESENV. E INOV. DO PROC LEGISLATIVO	0001

TIPOS DE AÇÕES GOVERNAMENTAIS

PROJETO

AQUISIÇÃO DE VEÍCULOS, MÓVEIS E EQUIPAMENTOS PARA O LEGISLATIVO

META FÍSICA PARA O EXERCÍCIO

100,000

CUSTO FINANCEIRO PARA O EXERCÍCIO

JUSTIFICATIVAS DAS MODIFICAÇÕES:

CÓDIGO

1.026

UNIDADE DE MEDIDA

%

R\$ 75.600,00



Estado de São Paulo
Município de Natividade da Serra
ANEXO VI - PLANEJAMENTO ORÇAMENTÁRIO - LDO
UNIDADES EXECUTORAS E AÇÕES VOLTADAS AO DESENVOLVIMENTO DO PROGRAMA GOVERNAMENTAL

INICIAL(X) ALTERAÇÃO() INCLUSÃO() EXCLUSÃO()

EXERCÍCIO 2016

		CÓDIGO
UNIDADE EXECUTORA	FUNDO MUNICIPAL DE ASSISTÊNCIA SOCIAL	06.02
FUNÇÃO	Assistência Social	8
SUBFUNÇÃO	Assistência Comunitária	244
PROGRAMA	IMPLEMENTO DAS AÇÕES DESTINADOS AO DESEN. SOCIAL E SOLID	0007

TIPOS DE AÇÕES GOVERNAMENTAIS

PROJETO

CONSTRUÇÕES DO CENTRO DE CONVIVÊNCIA DO IDOSO

META FÍSICA PARA O EXERCÍCIO

99,400

CUSTO FINANCEIRO PARA O EXERCÍCIO

JUSTIFICATIVAS DAS MODIFICAÇÕES:

CÓDIGO

1.025

UNIDADE DE MEDIDA

%

R\$ 1.080,00



Estado de São Paulo
Município de Natividade da Serra
ANEXO VI - PLANEJAMENTO ORÇAMENTÁRIO - LDO
UNIDADES EXECUTORAS E AÇÕES VOLTADAS AO DESENVOLVIMENTO DO PROGRAMA GOVERNAMENTAL

INICIAL(X) ALTERAÇÃO() INCLUSÃO() EXCLUSÃO()

EXERCÍCIO 2016

		CÓDIGO
UNIDADE EXECUTORA	SETOR DE ADMINISTRAÇÃO GERAL	02.01
FUNÇÃO	Administração	4
SUBFUNÇÃO	Planejamento e Orçamento	121
PROGRAMA	PROMOÇÃO DE GESTÕES ADM. E DE RECURSOS HUMANOS	0002

TIPOS DE AÇÕES GOVERNAMENTAIS

	CÓDIGO
OPERAÇÃO ESPECIAL	0.004
PRECATÓRIOS JUDICIAIS	
META FÍSICA PARA O EXERCÍCIO	UNIDADE DE MEDIDA
100,000	%
CUSTO FINANCEIRO PARA O EXERCÍCIO	R\$ 95.040,00
JUSTIFICATIVAS DAS MODIFICAÇÕES:	



Estado de São Paulo
Município de Natividade da Serra
ANEXO VI - PLANEJAMENTO ORÇAMENTÁRIO - LDO
UNIDADES EXECUTORAS E AÇÕES VOLTADAS AO DESENVOLVIMENTO DO PROGRAMA GOVERNAMENTAL

INICIAL(X) ALTERAÇÃO() INCLUSÃO() EXCLUSÃO()

EXERCÍCIO 2016

		CÓDIGO
UNIDADE EXECUTORA	SETOR DE ADMINISTRAÇÃO GERAL	02.01
FUNÇÃO	Administração	4
SUBFUNÇÃO	Planejamento e Orçamento	121
PROGRAMA	PROMOÇÃO DE GESTÕES ADM. E DE RECURSOS HUMANOS	0002

TIPOS DE AÇÕES GOVERNAMENTAIS

	CÓDIGO
OPERAÇÃO ESPECIAL	0.005
PRECATÓRIOS JUDICIAIS	
META FÍSICA PARA O EXERCÍCIO	UNIDADE DE MEDIDA
100,000	%
CUSTO FINANCEIRO PARA O EXERCÍCIO	R\$ 12.960,00
JUSTIFICATIVAS DAS MODIFICAÇÕES:	



Prefeitura Municipal de Natividade da Serra

- ESTADO DE SÃO PAULO -

Exercício: 2016

LEI DE DIRETRIZES ORÇAMENTÁRIAS

1 - Anexo de Metas Fiscais Demonstrativo I - METAS ANUAIS (LRF, ART. 4º, § 1)

ESPECIFICAÇÃO	2015			2016			2017			RG
	Valor Corrente	Valor Constante	% PIB	Valor Corrente	Valor Constante	% PIB	Valor Corrente	Valor Constante	% PIB	
Receita Total	23.255.000,00	22.092.250,00	0,53	25.115.400,00	23.859.630,00	0,49	27.124.632,00	25.768.400,40	0,47	
Receitas Não Financeiras	23.079.500,00	21.925.525,00	0,52	24.925.860,00	23.679.567,00	0,49	26.920.000,00	25.573.932,36	0,46	
Despesa Total	23.255.000,00	22.092.250,00	0,53	25.115.400,00	23.859.630,00	0,49	27.124.632,00	25.768.400,40	0,47	
Despesas Não Financeiras	22.655.000,00	21.522.250,00	0,51	24.467.400,00	23.244.030,00	0,48	26.424.800,00	25.103.552,40	0,45	
Resultado Primário	424.500,00	403.275,00	0,01	458.460,00	435.537,00	0,01	495.200,00	470.379,96	0,01	
Resultado Nominal	179.600,00	170.620,00	0,00	193.968,00	184.269,60	0,00	209.486,00	199.011,17	0,00	
Dívida Pública Consolidada	563.300,00	535.135,00	0,01	521.574,07	495.495,37	0,01	482.938,95	458.792,00	0,01	
Dívida Consolidada Líquida	563.300,00	535.135,00	0,01	521.574,07	495.495,37	0,01	482.938,95	458.792,00	0,01	

- Variáveis utilizadas para o cálculo das metas:

Inflação (%)	2011	2012	2013	2014
PIB (R\$)	4.143.000.000,00	4.180.267.000,00	4.840.000.000,00	5.520.000.000,00
	6,50	5,84	5,91	14,00



Prefeitura Municipal de Natividade da Serra

- ESTADO DE SÃO PAULO -

Exercício: 2016

LEI DE DIRETRIZES ORÇAMENTÁRIAS

1 - Anexo de Metas Fiscais Demonstrativo III - METAS FISCAIS ATUAIS COMPARADAS COM AS FIXADAS NOS TRÊS EXERCÍCIOS ANTERIORES (LRF, ART. 4º, § 2)

ESPECIFICAÇÃO	VALORES A PREÇOS CORRENTES											
	2013	2014	%	2015	%	2016	%	2017	%	2018	%	
Receita Total	18.920.000,00	20.840.000,00	10,14	23.255.000,00	11,59	25.115.400,00	8,00	27.124.632,00	8,00	29.945.594,00	10,40	
Receitas Não Financeiras	18.271.801,24	21.003.436,00	8,72	23.079.500,00	9,88	24.925.860,00	8,00	26.920.000,00	8,00	29.719.680,00	10,40	
Despesa Total	18.582.000,00	20.840.000,00	10,14	23.255.000,00	11,59	25.115.400,00	8,00	27.124.632,00	8,00	29.945.594,00	10,40	
Despesas Não Financeiras	18.222.332,44	20.946.571,00	8,74	22.655.000,00	8,16	24.467.400,00	8,00	26.424.800,00	8,00	29.172.979,00	10,40	
Resultado Primário	109.468,80	57.865,00	-	424.500,00	633,60	458.460,00	8,00	495.200,00	8,00	546.701,00	10,40	
Resultado Nominal	-192.192,35	180.757,00	8,74	179.600,00	-0,64	193.968,00	8,00	209.486,00	8,00	231.272,50	10,40	
Dívida Pública Consolidada	462.011,30	482.869,00	8,74	563.300,00	16,66	518.200,00	8,00	476.700,00	8,00	526.277,00	10,40	
Dívida Consolidada Líquida	462.011,30	482.869,00	8,74	563.300,00	16,66	518.200,00	8,00	476.700,00	8,00	526.277,00	10,40	

ESPECIFICAÇÃO	VALORES A PREÇOS CONSTANTES											
	2013	2014	%	2015	%	2016	%	2017	%	2018	%	
Receita Total	18.647.459,84	21.435.255,08	8,00	22.092.250,00	11,59	23.859.630,00	8,00	25.768.400,40	8,00	28.448.314,30	10,40	
Receitas Não Financeiras	18.473.205,91	21.234.950,20	8,00	21.925.525,00	11,79	23.679.567,00	8,00	25.573.932,36	8,00	28.233.696,00	10,40	
Despesa Total	18.647.459,84	21.435.255,08	8,00	22.092.250,00	11,59	23.859.630,00	8,00	25.768.400,40	8,00	28.448.314,30	10,40	
Despesas Não Financeiras	18.364.547,18	21.110.046,98	8,00	21.522.250,00	10,39	23.244.030,00	8,00	25.103.552,40	8,00	27.714.330,00	10,40	
Resultado Primário	108.658,73	124.903,22	8,00	403.275,00	248,78	435.537,00	8,00	470.379,96	8,00	519.366,00	10,40	
Resultado Nominal	172.891,64	168.050,67	8,00	170.620,00	9,93	184.269,60	8,00	199.011,17	8,00	219.708,88	10,40	
Dívida Pública Consolidada	410.061,85	487.153,48	8,00	535.135,00	8,94	495.495,37	8,00	458.792,00	8,00	499.963,15	10,40	
Dívida Consolidada Líquida	410.061,85	487.153,48	8,00	535.135,00	8,94	495.495,37	8,00	458.792,00	8,00	499.963,15	10,40	

- Variáveis utilizadas para o cálculo das metas:

2007	2008	2009	2010
4,46	5,90	4,31	5,91
630.200.000,00	2.817.900.000,00	3.143.000.000,00	3.685.000.000,00

Inflação (%)	
PIB (R\$)	

RG



Prefeitura Municipal de Natividade da Serra

- ESTADO DE SÃO PAULO -

Exercício: 2016

LEI DE DIRETRIZES ORÇAMENTÁRIAS

1 - Anexo de Metas Fiscais Demonstrativo IV - EVOLUÇÃO DO PATRIMÔNIO LÍQUIDO (LRF, art. 4º, § 2º, Inciso III)

PATRIMÔNIO LÍQUIDO	2014		2013		2012	
		%		%		%
Patrimônio	2.687.964,16	-36,90	4.260.072,11	337,85	1.260.917,38	-33,20
Reservas	0,00	0,00	0,00	0,00	0,00	0,00
Resultado Acumulado	0,00	0,00	0,00	0,00	0,00	0,00
TOTAL	2.687.964,16	-36,90	4.260.072,11	337,85	1.260.917,38	-33,20

REGIME PREVIDENCIÁRIO						
PATRIMÔNIO LÍQUIDO	2014		2013		2012	
		%		%		%
Patrimônio	0,00	0,00	0,00	0,00	0,00	0,00
Reservas	0,00	0,00	0,00	0,00	0,00	0,00
Resultado Acumulado	0,00	0,00	0,00	0,00	0,00	0,00
TOTAL	0,00	0,00	0,00	0,00	0,00	0,00

RG