



# Prefeitura Municipal de Natividade da Serra

- ESTADO DE SÃO PAULO -

## LEI NÚMERO 753, DE 05 DE DEZEMBRO DE 2018.

### **ESTIMA A RECEITA E FIXA A DESPESA DO MUNICÍPIO DE "NATIVIDADE DA SERRA" PARA O EXERCÍCIO FINANCEIRO DE 2019.**

**MARIA LOURDES DE OLIVEIRA CARVALHO**, *Prefeita Municipal de NATIVIDADE DA SERRA, Estado de São Paulo, usando de suas atribuições legais, FAZ SABER que a Câmara Municipal aprovou e ela sanciona e promulga a seguinte lei:*

**Art. 1º** - Fica aprovado o **ORÇAMENTO GERAL** para o exercício financeiro de 2019 do Município de Natividade da Serra - Estado de São Paulo, discriminado pelos anexos integrantes desta Lei, que estima a Receita e fixa a Despesa em **R\$ 27.997.300,00 (Vinte e Sete Milhões Novecentos e Noventa e Sete Mil e Trezentos Reais)**.

**Art. 2º** - O Orçamento do Município de Natividade da Serra para exercício financeiro de 2019 fixa a Despesa da seguinte forma:

- I-** Prefeitura Municipal de Natividade da Serra em **R\$ 26.777.400,00 (Vinte e Seis Milhões Setecentos e Setenta e Sete Mil e Quatrocentos Reais)**, e
- II-** Câmara Municipal de Natividade da Serra em **R\$ 1.219.900,00 (Um Milhão Duzentos e Dezenove Mil e Novecentos Reais)**.

**Art. 3º** - A Receita será realizada mediante a arrecadação dos Tributos, Rendas, Suprimentos e Outras Receitas Correntes e de Capital, na forma da Legislação em vigor e das especificações constantes dos anexos da Receita, conforme Lei 4.320/64 e Portarias atualizadoras e modificativas, de acordo com o seguinte desdobramento:

<b>TOTAL DA RECEITA</b>	<b>27.997.300,00</b>
<b>RECEITAS CORRENTES</b>	<b>27.733.600,00</b>
Receita Tributária	1.245.000,00
Receita de Contribuições	150.000,00
Receita Patrimonial	156.800,00
Receitas de Serviços	200,00
Transferências Correntes	26.113.600,00
Outras Receitas Correntes	68.000,00
<b>RECEITAS DE CAPITAL</b>	<b>263.700,00</b>
Transferências de Capital	263.700,00



# Prefeitura Municipal de Natividade da Serra

- ESTADO DE SÃO PAULO -

**Art. 4º** - A Despesa dos Poderes Executivo e Legislativo será realizada na forma dos quadros analíticos constantes dos anexos de Despesa integrantes da presente Lei, conforme o que dispõe a Lei 4.320/64 e Portarias atualizadoras e modificativas - SOF, STN AUDESP - sob os seguintes desdobramentos:

## 1) POR ÓRGÃO DE GOVERNO

<b>DESPESA FIXADA</b>	<b>27.997.300,00</b>
Gabinete do Prefeito e Dependências	307.000,00
Serviços de Administração	3.650.500,00
Serviços de Finanças	740.200,00
Serviços de Educação	8.051.500,00
Serviços de Saúde e Saneamento	5.440.400,00
Serviços de Promoção Social	653.000,00
Serviços de Estradas de Rodagem	3.310.000,00
Serviços Municipais	3.081.700,00
Serviços de Esportes e Recreação	349.000,00
Serviços de Cultura e Turismo	217.000,00
Serviços de Agricultura	390.000,00
Reserva de contingência	587.100,00
Câmara Municipal	1.219.900,00

## 2) POR FUNÇÕES

<b>DESPESA FIXADA</b>	<b>27.997.300,00</b>
Legislativa	1.219.900,00
Administração	4.675.700,00
Defesa Nacional	22.000,00
Assistência Social	653.000,00
Saúde	4.828.400,00
Educação	8.051.500,00
Cultura	185.000,00
Urbanismo	3.081.700,00
Saneamento	612.000,00
Agricultura	390.000,00
Comércio e Serviços	32.000,00
Transporte	3.310.000,00
Desporto e Lazer	349.000,00
Reserva de Contingência	587.100,00



**3) POR SUBFUNÇÕES**

<b>DESPESA FIXADA</b>	<b>27.997.300,00</b>
Ação Legislativa	1.219.900,00
Administração Geral	3.935.500,00
Administração Financeira	740.200,00
Defesa Terrestre	22.000,00
Assistência à Criança e ao Adolescente	67.500,00
Assistência Comunitária	585.500,00
Atenção Básica	4.828.400,00
Alimentação e Nutrição	451.000,00
Ensino Fundamental	7.281.500,00
Educação Infantil	286.000,00
Educação Especial	33.000,00
Difusão Cultural	185.000,00
Serviços Urbanos	3.081.700,00
Saneamento Básico Urbano	612.000,00
Extensão Rural	390.000,00
Turismo	32.000,00
Transporte Rodoviário	3.310.000,00
Desporto Comunitário	349.000,00
Reserva de Contingência	587.100,00

**4) POR CATEGORIAS ECONÔMICAS, SEGUNDO A NATUREZA**

<b>DESPESAS CORRENTES</b>	<b>26.489.500,00</b>
Pessoal e Encargos Sociais	14.574.500,00
Juros e Encargos da Dívida	1.000,00
Outras Despesas Correntes	11.914.000,00
<b>DESPESAS DE CAPITAL</b>	<b>920.700,00</b>
Investimentos	600.700,00
Amortização da Dívida	320.000,00
<b>RESERVA DE CONTINGÊNCIA</b>	<b>587.100,00</b>
<b>TOTAL DA DESPESA</b>	<b>27.997.300,00</b>

*Art. 5º - Os recursos da Reserva de Contingência, nos termos do disposto na Lei Complementar 101/2000, serão destinados ao atendimento de passivos contingentes e outros riscos e eventos fiscais imprevistos, para obtenção do resultado primário.*

*§ 1º - Os recursos que, em decorrência de veto ou emenda ficarem sem despesas correspondentes, poderão ser utilizados para abertura de Créditos Especiais ou Suplementares, mediante prévia autorização legislativa.*



# Prefeitura Municipal de Natividade da Serra

- ESTADO DE SÃO PAULO -

§ 2º - Conforme dispõe a Lei Complementar 101/2000, entende-se como "outros riscos e eventos fiscais imprevistos" as despesas diretamente relacionadas ao funcionamento e manutenção de cada uma das unidades gestoras não orçadas ou orçadas a menor no Orçamento.

**Art. 6º** - Nos termos da legislação vigente, fica o Poder Executivo autorizado a:

**I** - Proceder à abertura de Créditos Suplementares à conta do limite da dotação consignada como Reserva de Contingência;

**II** - Proceder à abertura de Créditos Suplementares à conta do limite do Superávit Financeiro do exercício anterior, se houver;

**III** - Proceder à abertura de Créditos Suplementares à conta de recursos provenientes de arrecadação de Convênios não previstos na receita orçamentária, desde que respeitados os objetivos e metas da programação do convênio, os programados por esta lei e pela Lei de Diretrizes Orçamentárias, e lei específica para assinatura do convênio.

**IV** - Realizar o intercâmbio entre elementos de uma mesma categoria econômica atrelada a uma mesma atividade, projeto ou operação especial, com lastro no art. 43, § 1º, III, da lei federal nº 4.320, de 17 de março de 1964.

**V** - Abrir, durante o exercício, créditos suplementares até o limite de 18% (dezoito por cento) da despesa total fixada, observado o disposto no artigo 43, da Lei federal nº 4.320, de 17 de março de 1964;

**Parágrafo Único** - Não onerarão os limites de Créditos Adicionais os abertos nas formas dos itens I, II, III e IV retro, e os destinados a suprir insuficiência nas dotações orçamentárias relativas à Pessoal, Inativos e Pensionistas, Serviços da Dívida Pública, débitos constantes de Precatórios Judiciais e despesas à conta de recursos vinculados.

**Art. 7º** - Nos termos da Lei Complementar 101/2000, não existe previsão orçamentária de concessão de incentivo ou benefício de natureza tributária, da qual decorra renúncia de receitas de qualquer tipo.

**Art. 8º** - Ficam convalidadas as alterações dos programas, indicadores, metas e ações realizadas no Plano Plurianual - PPA e na Lei de Diretrizes Orçamentárias - LDO, utilizadas para a elaboração da presente peça orçamentária.

**Art. 9º** - Esta Lei entrará em vigor a primeiro de janeiro de 2019, revogadas as disposições em contrário.

Natividade da Serra, 05 de dezembro de 2018.

  
Maria Lourdes de Oliveira Carvalho  
Prefeita Municipal



## **Legislação da Receita**

**CONSTITUIÇÃO FEDERAL**

**ARTIGOS:**

156, I, II, III, e IV

158, I-B, II, III, IV, § 25, II

159, § 3º.

**LEI FEDERAL 5.172/66**

**SISTEMA TRIBUTÁRIO NACIONAL.**

**LEI 4.320/64**

**ESTATUIU NORMAS GERAIS DE DIREITO FINANCEIRO PARA ELABORAÇÃO E CONTROLE DOS ORÇAMENTOS E BALANÇOS.**

**LEI COMPLEMENTAR 101/2000**

**ESTABELECEU NORMAS DE FINANÇAS PÚBLICAS VOLTADAS PARA A RESPONSABILIDADE FISCAL.**

**PORTARIAS DA SECRETARIA DO TESOUREIRO NACIONAL**

**PORTARIAS DO MINISTÉRIO DO PLANEJAMENTO, ORÇAMENTO E GESTÃO.**

**NORMAS BRASILEIRAS DE CONTABILIDADE APLICADAS AO SETOR PÚBLICO**

**CÓDIGO TRIBUTÁRIO MUNICIPAL**

**LEI ORGÂNICA MUNICIPAL**



# Prefeitura Municipal de Natividade da Serra

- ESTADO DE SÃO PAULO -

## PLANEJAMENTO ORÇAMENTÁRIO

### EXERCÍCIO FINANCEIRO DE 2019

#### ESTRUTURA DE ÓRGÃOS, UNIDADES ORÇAMENTÁRIAS E EXECUTORAS

CÓDIGO	DENOMINAÇÃO
<b>01.01</b>	<b>GABINETE DO PREFEITO</b>
01.01.001	Gabinete do Prefeito - Dependências
01.01.004	Junta de Serviço Militar
<b>01.02</b>	<b>SERVIÇOS DE ADMINISTRAÇÃO</b>
01.02.001	Setor de Administração Geral
01.02.002	Setor de Assistência e Previdência
<b>01.03</b>	<b>SERVIÇOS DE FINANÇAS</b>
01.03.001	Setor de Finanças
01.03.004	Encargos Especiais
<b>01.04</b>	<b>SERVIÇOS DE EDUCAÇÃO</b>
01.04.001	Setor de Ensino Fundamental
01.04.002	Setor do Fundeb
01.04.003	Setor de Ensino Infantil
01.04.004	Setor de Ensino Especial
01.04.005	Setor de Merenda Escolar
<b>01.05</b>	<b>SERVIÇOS DE SAÚDE E SANEAMENTO</b>
01.05.001	Fundo Municipal de Saúde
01.05.002	Setor de Saneamento e Proteção ao Meio Ambiente
<b>01.06</b>	<b>SERVIÇOS DE PROMOÇÃO SOCIAL</b>
01.06.001	Fundo Social de Solidariedade
01.06.002	Fundo Municipal de Assistência Social
01.06.003	Fundo dos Direitos da Criança e do Adolescente
01.06.004	Centro de Referência de Assistência Social - CRAS
<b>01.07</b>	<b>SERVIÇOS DE ESTRADAS DE RODAGEM</b>
01.07.001	S.E.R.M. e Oficinas
<b>01.08</b>	<b>SERVIÇOS MUNICIPAIS</b>
01.08.001	Setor de Serviços Urbanos
<b>01.09</b>	<b>SERVIÇOS DE ESPORTE, RECREAÇÃO E LAZER</b>
01.09.001	Setor de Esportes, Recreação e Lazer
<b>01.10</b>	<b>SERVIÇOS DE CULTURA E TURISMO</b>
01.10.001	Setor de Cultura
01.10.002	Setor de Turismo
<b>01.11</b>	<b>SERVIÇOS DE AGRICULTURA</b>
01.11.001	Setor de Abastecimento e Extensão Rural
<b>01.12</b>	<b>RESERVA DE CONTINGÊNCIA</b>
01.12.001	Reserva de Contingência
<b>02</b>	<b>CÂMARA MUNICIPAL</b>
02.01.001	Câmara Municipal



# Prefeitura Municipal de Natividade da Serra

- ESTADO DE SÃO PAULO -

## ORGANOGRAMA

EXERCÍCIO DE 2019

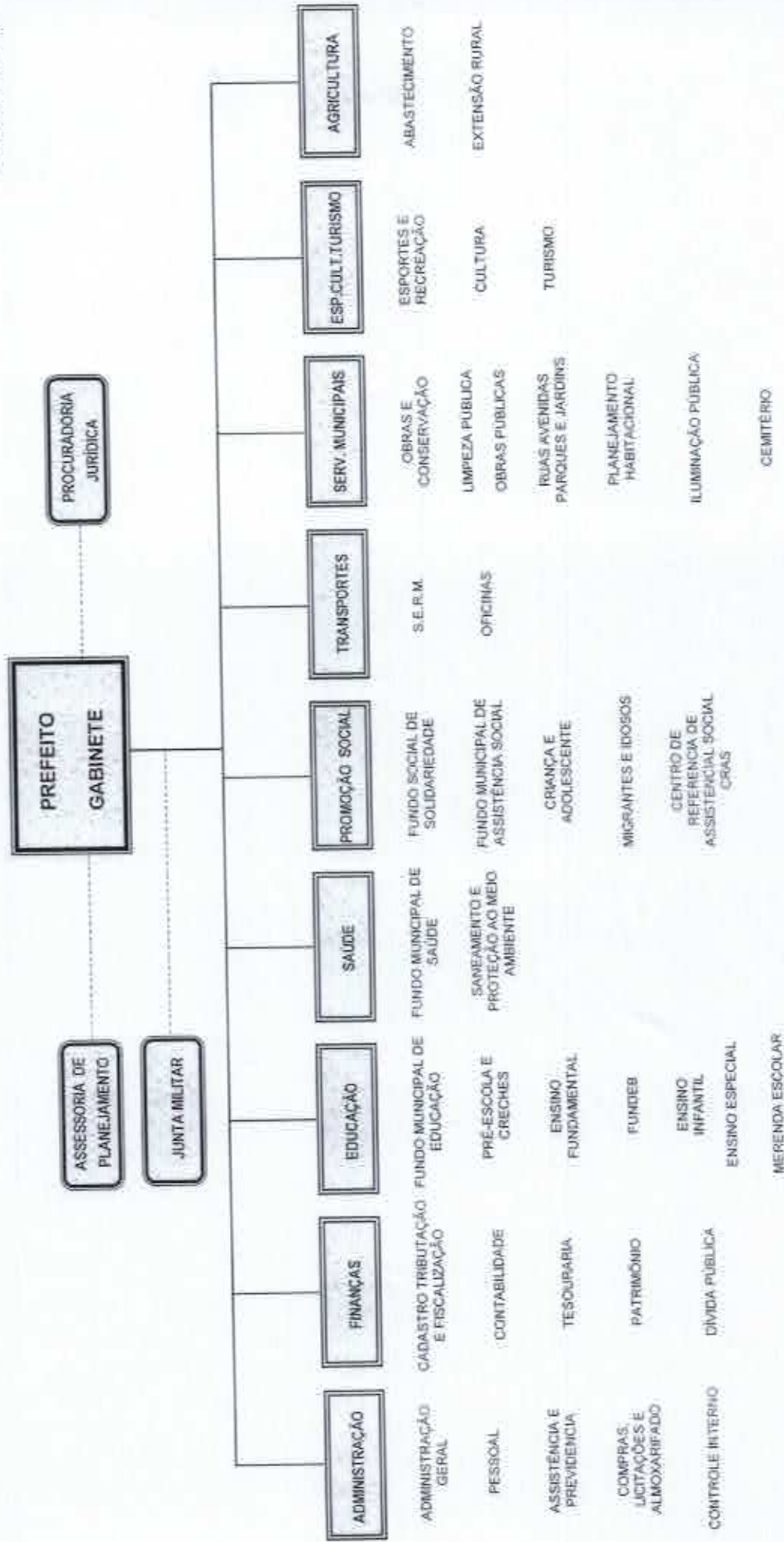



Estado de São Paulo  
**PREFEITURA MUNICIPAL DE NATIVIDADE DA SERRA**  
 LEI ORÇAMENTÁRIA ANUAL 2019

Sumário Geral da Receita por Fontes e Despesa por Funções de Governo

Entidade: 1 - PREFEITURA MUNICIPAL DE NATIVIDADE DA SERRA

Receitas	Valor	Despesas	Valor
4 - RECEITAS	27.997.300,00	04 - Administração	4.675.700,00
41 - Receitas Correntes	31.410.400,00	05 - Defesa Nacional	22.000,00
42 - Receitas de Capital	263.700,00	08 - Assistência Social	653.000,00
49 - DEDUÇÕES DE RECEITAS	-3.676.800,00	10 - Saúde	4.628.400,00
		12 - Educação	8.051.500,00
		13 - Cultura	185.000,00
		16 - Urbanismo	3.081.700,00
		17 - Saneamento	612.000,00
		20 - Agricultura	390.000,00
		23 - Comércio e Serviços	32.000,00
		26 - Transporte	3.310.000,00
		27 - Desporto e Lazer	349.000,00
		99 - Reserva de Contingência	587.100,00
	<b>Subtotal:</b>		<b>Subtotal:</b>
	<b>27.997.300,00</b>		<b>26.777.400,00</b>
Transferências Financeiras Recebidas	0,00	Transferências Financeiras Concedidas	0,00
	<b>Total:</b>		<b>Total:</b>
	<b>27.997.300,00</b>		<b>26.777.400,00</b>





Estado de São Paulo

PREFEITURA MUNICIPAL DE NATIVIDADE DA SERRA

LEI ORÇAMENTÁRIA ANUAL 2019

Sumário Geral da Receita por Fontes e Despesa por Funções de Governo

Entidade: 2 - CAMARA MUNICIPAL DE NATIVIDADE DA SERRA

Receitas	Valor	Despesas	Valor
		01 - Legislativa	1.219.900,00
Subtotal:	0,00	Subtotal:	1.219.900,00
Transferências Financeiras Recebidas	0,00	Transferências Financeiras Concedidas	0,00
Total:	0,00	Total:	1.219.900,00



## Estado de São Paulo

## PREFEITURA MUNICIPAL DE NATIVIDADE DA SERRA

## LEI ORÇAMENTÁRIA ANUAL 2019

Demonstrativo da Receita e Despesa segundo as Categorias Econômicas (Anexo 1 da Lei nº 4.320/64)

Receitas:	Valor	Despesas	Valor		
Receitas Correntes	31.410.400,00	Despesas Correntes	26.489.500,00		
Impostos, Taxas e Contribuições de Melhoria	1.245.000,00	Pessoal e Encargos Sociais	14.624.500,00		
Contribuições	150.000,00	Juros e Encargos da Dívida	1.000,00		
Receita Patrimonial	156.800,00	Outras Despesas Correntes	11.864.000,00		
Receita de Serviços	200,00				
Transferências Correntes	29.790.400,00				
Outras Receitas Correntes	68.000,00				
DEDUÇÕES DE RECEITAS	-3.676.800,00				
FUNDEB	-3.676.800,00				
		Superávit	1.244.100,00		
Total	27.733.600,00	Total	27.733.600,00		
Superavit do orçamento corrente	1.244.100,00				
Receitas de Capital	263.700,00	Despesas de Capital	920.700,00		
Transferências de Capital	263.700,00	Investimentos	600.700,00		
		Amortização da Dívida	320.000,00		
Deficit	657.000,00				
Total	920.700,00	Total	920.700,00		
Resumo					
Receitas Correntes	31.410.400,00	112,19%	Despesas Correntes	26.489.500,00	94,61%
Receitas de Capital	263.700,00	-0,94%	Despesas de Capital	920.700,00	3,29%
DEDUÇÕES DE RECEITAS	-3.676.800,00	-13,13%	Reserva de Contingência	587.100,00	2,10%
Total	27.997.300,00	100,00%	Total	27.997.300,00	100,00%



Estado de São Paulo  
PREFEITURA MUNICIPAL DE NATIVIDADE DA SERRA

LEI ORÇAMENTÁRIA ANUAL 2019

Receita por Categorias Econômicas (Anexo 2 da Lei nº 4.320/64)

Código	Especificação	Descrição	Fonte	Categoria Econômica
<b>Entidade: 1 - PREFEITURA MUNICIPAL DE NATIVIDADE DA SERRA</b>				
<b>RECEITAS ORÇAMENTÁRIAS</b>				
4.0.0.0.00.0.00.00.00	RECEITAS			
4.1.0.0.00.0.00.00.00	RECEITAS CORRENTES		1.245.000,00	31.410.400,00
4.1.1.0.00.0.00.00.00	IMPOSTOS, TAXAS E CONTRIBUIÇÕES DE MELHORIA		1.092.500,00	
<b>IMPOSTOS</b>				
4.1.1.1.00.0.00.00.00	IMPOSTOS SOBRE A RENDA E PROVENTOS DE QUALQUER NATUREZA		250.000,00	
4.1.1.1.00.0.00.00.00	IMPOSTO SOBRE A RENDA - RETIDO NA FONTE		250.000,00	
4.1.1.1.03.0.00.00.00	IMPOSTO SOBRE A RENDA - RETIDO NA FONTE - TRABALHO		240.000,00	
4.1.1.1.03.0.00.00.00	Imposto sobre a Renda - Retido na Fonte - Trabalho - Principal		240.000,00	
4.1.1.1.03.1.00.00.00	IMPOSTO SOBRE A RENDA - RETIDO NA FONTE - Outros Rendimentos		10.000,00	
4.1.1.1.03.1.00.00.00	Imposto sobre a Renda - Retido na Fonte - Outros Rendimentos - Principal		10.000,00	
4.1.1.1.03.4.0.00.00.00	IMPOSTOS ESPECÍFICOS DE ESTADOS/DF/MUNICÍPIOS		842.500,00	
4.1.1.1.03.4.0.00.00.00	IMPOSTOS SOBRE O PATRIMÔNIO PARA ESTADOS/DF/MUNICÍPIOS		455.000,00	
4.1.1.1.03.4.1.00.00.00	IMPOSTO SOBRE A PROPRIEDADE PREDIAL E TERRITORIAL URBANA		340.000,00	
4.1.1.1.03.4.1.00.00.00	Imposto sobre a Propriedade Predial e Territorial Urbana - Principal		272.000,00	
4.1.1.1.03.4.1.00.00.00	Imposto sobre a Propriedade Predial e Territorial Urbana - Multas e Juros		5.000,00	
4.1.1.1.03.4.1.00.00.00	Imposto sobre a Propriedade Predial e Territorial Urbana - Multas e Juros		51.000,00	
4.1.1.1.03.4.1.00.00.00	Imposto sobre a Propriedade Predial e Territorial Urbana - Dívida Ativa		12.000,00	
4.1.1.1.03.4.1.00.00.00	Imposto sobre a Propriedade Predial e Territorial Urbana - Dívida Ativa - Multas e Juros		118.000,00	
4.1.1.1.03.4.1.00.00.00	IMPOSTO SOBRE A TRANSMISSÃO "INTER VIVOS" DE BENS IMOV. E DE DIREITOS REAIS SI/IM		118.000,00	
4.1.1.1.03.4.1.00.00.00	Imposto sobre Transmissão "Inter Vivos" de Bens Imóveis e de Direitos Reais sobre Imóveis - Princ		384.500,00	
4.1.1.1.03.4.1.00.00.00	IMPOSTOS SOBRE A PRODUÇÃO, CIRCULAÇÃO DE MERCADORIAS E SERVIÇOS		384.500,00	
4.1.1.1.03.4.1.00.00.00	IMPOSTO SOBRE SERVIÇOS DE QUALQUER NATUREZA		352.000,00	
4.1.1.1.03.4.1.00.00.00	IMPOSTO SOBRE SERVIÇOS DE QUALQUER NATUREZA - Principal		300.000,00	
4.1.1.1.03.4.1.00.00.00	ISSQN - Imposto Sobre Serviços de Qualquer Natureza		52.000,00	
4.1.1.1.03.4.1.00.00.00	ISSQN - Simples Nacional - Lei 9317/96		3.500,00	
4.1.1.1.03.4.1.00.00.00	Imposto sobre Serviços de Qualquer Natureza - Multas e Juros		24.000,00	
4.1.1.1.03.4.1.00.00.00	Imposto sobre Serviços de Qualquer Natureza - Dívida Ativa		5.000,00	
4.1.1.1.03.4.1.00.00.00	Imposto sobre Serviços de Qualquer Natureza - Dívida Ativa - Multas e Juros		152.500,00	
<b>TAXAS</b>				
4.1.1.2.00.0.00.00.00	TAXAS PELA PRESTAÇÃO DE SERVIÇOS		20.000,00	
4.1.1.2.00.0.00.00.00	TAXAS PELA PRESTAÇÃO DE SERVIÇOS		20.000,00	
4.1.1.2.01.0.00.00.00	TAXAS PELA PRESTAÇÃO DE SERVIÇOS		20.000,00	
4.1.1.2.01.0.00.00.00	TAXAS PELA PRESTAÇÃO DE SERVIÇOS - Principal		20.000,00	
4.1.1.2.01.1.00.00.00	Taxa de Cemitérios		2.000,00	
4.1.1.2.01.1.00.00.00	Outras Taxas de Prestação de Serviços		18.000,00	
4.1.1.2.01.1.1.99.00.00	TAXAS - ESPECÍFICAS DE ESTADOS, DF, MUNICÍPIOS		132.500,00	
4.1.1.2.01.1.1.99.00.00	TAXAS DE INSPEÇÃO, CONTROLE E FISCALIZAÇÃO		132.500,00	



**Estado de São Paulo**  
**PREFEITURA MUNICIPAL DE NATIVIDADE DA SERRA**

LEI ORÇAMENTÁRIA ANUAL 2019

Receita por Categorias Econômicas (Anexo 2 da Lei nº 4.320/64)

Código	Especificação	Desdobramento	Fonte	Categoria Econômica
<b>Entidade: 1 - PREFEITURA MUNICIPAL DE NATIVIDADE DA SERRA</b>				
<b>RECEITAS ORÇAMENTÁRIAS</b>				
4.1.1.2.8.01.9.0.00.00.00	TAXAS DE INSPEÇÃO, CONTROLE E FISCALIZAÇÃO - Outras	132.500,00		
4.1.1.2.8.01.9.1.00.00.00	TAXAS DE INSPEÇÃO, CONTROLE E FISCALIZAÇÃO - Outras - Principal	82.000,00		
4.1.1.2.8.01.9.1.01.00.00	Taxa de Funcionamento Estab. Comercial / Ind. / Serviços	65.000,00		
4.1.1.2.8.01.9.1.02.00.00	Taxa de Aprovação de Projeto de Construção Civil	5.000,00		
4.1.1.2.8.01.9.1.03.00.00	Taxa de Licença para Eventos	5.000,00		
4.1.1.2.8.01.9.1.04.00.00	Outras Taxas de Poder de Polícia	7.000,00		
4.1.1.2.8.01.9.1.05.00.00	Taxas de Inspeção, Controle e Fiscalização - Outras - Multas e Juros	5.000,00		
4.1.1.2.8.01.9.2.00.00.00	Taxas de Inspeção, Controle e Fiscalização - Outras - Dívida Ativa	42.000,00		
4.1.1.2.8.01.9.3.00.00.00	Taxas de Inspeção, Controle e Fiscalização - Outras - Dívida Ativa - Multas e Juros		150.000,00	
4.1.1.2.8.01.9.4.00.00.00		3.500,00	150.000,00	
4.1.2.0.0.0.0.0.00.00.00	<b>CONTRIBUIÇÕES</b>			
4.1.2.0.0.0.0.0.00.00.00	CONTRIBUIÇÃO PARA O CUSTEIO DO SERVIÇO DE ILUMINAÇÃO PÚBLICA	150.000,00		
4.1.2.4.0.0.0.0.00.00.00	CONTRIBUIÇÃO PARA O CUSTEIO DO SERVIÇO DE ILUMINAÇÃO PÚBLICA	150.000,00		
4.1.2.4.0.0.1.0.00.00.00	Contribuição para o Custeio do Serviço de Iluminação Pública - Principal		156.800,00	
4.1.2.4.0.0.1.1.00.00.00			107.800,00	
4.1.3.0.0.0.0.0.00.00.00	<b>RECEITA PATRIMONIAL</b>			
4.1.3.2.0.0.0.0.00.00.00	<b>VALORES MOBILIÁRIOS</b>			
4.1.3.2.1.00.0.0.00.00.00	<b>JUROS E CORREÇÕES MONETÁRIAS</b>			
4.1.3.2.1.00.1.0.00.00.00	REMUNERAÇÃO DE DEPÓSITOS BANCÁRIOS	107.500,00		
4.1.3.2.1.00.1.03.02.00	REMUNERAÇÃO DE DEPÓSITOS BANCÁRIOS - Principal	107.500,00		
4.1.3.2.1.00.1.03.03.00	Recicla de Aplicação Financeira - Fundeb	14.000,00		
4.1.3.2.1.00.1.05.00.00	REMUN. DEP. BANC. RECURSOS VINCULADOS - FUNDO DE SAÚDE	27.000,00		
4.1.3.2.1.00.1.05.01.00	Rec. Rem. Dep. Banc. Vinc. Saúde 15% - Tesouro	3.000,00		
4.1.3.2.1.00.1.05.02.00	Rec. Rem. Dep. Banc. Vinc. Saúde - Estado	4.000,00		
4.1.3.2.1.00.1.05.03.00	REM. DEP BANC. RECURSOS VINCULADOS - MDE	20.000,00		
4.1.3.2.1.00.1.05.04.00	Rec. Rem. Dep. Banc. Vinc. Ensino 25% - Tesouro	26.000,00		
4.1.3.2.1.00.1.05.05.00	Rec. Rem. Dep. Banc. Vinc. Ensino - Estado	5.000,00		
4.1.3.2.1.00.1.05.06.00	Rec. Rend. Aplic. Financ. União FNDE - GIESE	13.000,00		
4.1.3.2.1.00.1.05.07.00	Rec. Rend. Aplic. Financ. União FNDE - PIDDE	4.000,00		
4.1.3.2.1.00.1.05.08.00	Rec. Rend. Aplic. Financ. União FNDE - PNATE	1.000,00		
4.1.3.2.1.00.1.05.09.00	Rec. Rend. Aplic. Financ. União FNDE - PNAE	1.000,00		
4.1.3.2.1.00.1.05.10.00	Rec. Rend. Aplic. Financ. União FNDE - Convênios	3.000,00		
4.1.3.2.1.00.1.05.11.00	Recicla de Rend. Aplic. Financ. - CIDE	1.000,00		
4.1.3.2.1.00.1.1.0.00.00	RECEITA PATRIMONIAL	1.000,00		
4.1.3.2.1.00.1.1.1.0.00.00	RECEITA PATRIMONIAL	7.500,00		
4.1.3.2.1.00.1.1.1.1.0.00.00	RECEITA PATRIMONIAL	1.000,00		
4.1.3.2.1.00.1.1.1.1.0.06.00	RECEITA PATRIMONIAL	500,00		
4.1.3.2.1.00.1.1.1.1.10.07.00	RECEITA PATRIMONIAL	3.500,00		



Estado de São Paulo  
PREFEITURA MUNICIPAL DE NATIVIDADE DA SERRA

LEI ORÇAMENTÁRIA ANUAL 2019

Receita por Categorias Econômicas (Anexo 2 da Lei nº 4.320/64)

Código	Especificação	Descrição	Fonte	Categoria Econômica
<b>Entidade: 1 - PREFEITURA MUNICIPAL DE NATIVIDADE DA SERRA</b>				
<b>RECEITAS ORÇAMENTÁRIAS</b>				
4.1.3.2.1.00.1.1.10.08.00	Receita Rem. Aplic. Financ. FNAS - BLOCO PAIFI CRAS	2.400,00		
4.1.3.2.1.00.1.1.10.09.00	Receita Rem. Aplic. Financ. FNAS - Fundo a Fundo	100,00		
4.1.3.2.1.00.1.1.40.00.00	Receita de Rend. Aplicação Financeira - COSIP	2.000,00		
4.1.3.2.1.00.1.1.90.00.00	REMUN DEP BANC OUTROS REC VINCULADOS - CONVÊNIOS	11.000,00		
4.1.3.2.1.00.1.1.90.02.00	Rec. Rem Dep. Banc. Rec. Vinc. Convênios - Estado	3.000,00		
4.1.3.2.1.00.1.1.90.03.00	Rec. Rem. Dep. Banc. Rec. Vinc. Convênios - União	3.000,00		
4.1.3.2.1.00.1.1.90.04.00	Rec. Rend. Aplic. Financ. Convênios União - Saúde	5.000,00		
4.1.3.2.1.00.1.1.99.00.00	Remuneração de Outros Dep de Recursos Não Vinculados	17.000,00		
4.1.3.2.2.00.0.00.00.00	DIVIDENDOS	300,00		
4.1.3.2.2.00.1.00.00.00	DIVIDENDOS - Principal	300,00		
4.1.3.2.2.00.1.1.00.00.00	DEMAIS RECEITAS PATRIMONIAIS	300,00	49.000,00	
4.1.3.9.0.00.0.00.00.00	DEMAIS RECEITAS PATRIMONIAIS	49.000,00		
4.1.3.9.0.00.1.00.00.00	DEMAIS RECEITAS PATRIMONIAIS - Principal	49.000,00		
4.1.3.9.0.00.1.1.00.00.00	Receita de Aluguéis de Máquinas e Equipamentos - Patrulha Agrícola	48.000,00		
4.1.3.9.0.00.1.1.01.00.00			200,00	
4.1.6.0.0.00.0.00.00.00	RECEITA DE SERVIÇOS	200,00		
4.1.6.3.0.00.0.00.00.00	SERVIÇOS E ATIVIDADES REFERENTES À SAÚDE	200,00		
4.1.6.3.0.00.0.00.00.00	SERVIÇOS E ATIVIDADES REFERENTES À SAÚDE - ESPECÍFICOS DE ESTADOS/DF/MUNICÍPIOS	200,00		
4.1.6.3.8.00.0.00.00.00	SERVIÇOS DE SAÚDE - ESPECÍFICOS DE ESTADOS/DF/MUNICÍPIOS	200,00		
4.1.6.3.8.01.0.00.00.00	SERVIÇOS AMBULATORIAIS	200,00		
4.1.6.3.8.01.4.0.00.00.00	Serviços Ambulatoriais - Principal	200,00		
4.1.6.3.8.01.4.1.00.00.00			29.790.400,00	
4.1.7.0.0.00.0.00.00.00	TRANSFERÊNCIAS CORRENTES			
4.1.7.1.0.00.0.00.00.00	TRANSFERÊNCIAS DA UNIÃO E DE SUAS ENTIDADES			
4.1.7.1.0.00.0.00.00.00	TRANSFERÊNCIAS DA UNIÃO - ESPECÍFICA EM			
4.1.7.1.8.00.0.00.00.00	PARTICIPAÇÃO NA RECEITA DA UNIÃO			
4.1.7.1.8.01.0.00.00.00	COTA-PARTE DO F.P.M. - COTA MENSAL			
4.1.7.1.8.01.2.0.00.00.00	Cota-Parte do F.P.M. - Cota Mensal - Principal			
4.1.7.1.8.01.2.1.00.00.00	COTA-PARTE DO F.P.M. - 1% COTA DO MÊS DE DEZEMBRO			
4.1.7.1.8.01.3.0.00.00.00	Cota-Parte do F.P.M. - 1% Cota Dezembro - Principal			
4.1.7.1.8.01.3.1.00.00.00	COTA-PARTE DO F.P.M. - 1% COTA DO MÊS DE JULHO			
4.1.7.1.8.01.4.0.00.00.00	Cota-Parte do F.P.M. - 1% Cota Julho - Principal			
4.1.7.1.8.01.4.1.00.00.00	COTA PARTE DO IMPOSTO TERRITORIAL RURAL - ITR			
4.1.7.1.8.01.5.0.00.00.00	Cota-Parte do I.T.R. - Principal			
4.1.7.1.8.01.5.1.00.00.00	TRANSF. DA COMPENSAÇÃO FINANCEIRA P/ EXPLORAÇÃO DE REC. NATURAIS			
4.1.7.1.8.02.0.00.00.00	COTA-PARTE DA COMPENSAÇÃO FINANCEIRA DE RECURSOS HÍDRICOS			
4.1.7.1.8.02.1.0.00.00.00	Cota-Parte da Compensação Financeira de Recursos Hídricos			
4.1.7.1.8.02.1.1.00.00.00				
			12.829.400,00	
			9.309.000,00	
			8.560.000,00	
			8.560.000,00	
			373.000,00	
			373.000,00	
			359.000,00	
			359.000,00	
			17.000,00	
			17.000,00	
			1.955.000,00	
			818.000,00	
			818.000,00	



**Estado de São Paulo**  
**PREFEITURA MUNICIPAL DE NATIVIDADE DA SERRA**

LEI ORÇAMENTÁRIA ANUAL 2019

Receita por Categorias Econômicas (Anexo 2 da Lei nº 4.320/64)

Código	Especificação	Destobrimento	Fonte	Categoria Econômica
<b>Entidade: 1 - PREFEITURA MUNICIPAL DE NATIVIDADE DA SERRA</b>				
<b>RECEITAS ORÇAMENTÁRIAS</b>				
4.1.7.1.8.02.2.0.00.00.00	COTA-PARTE DA COMPENSAÇÃO FINANCEIRA DE RECURSOS MINERAIS - CFEM	4.000,00		
4.1.7.1.8.02.2.1.00.00.00	Cota-parte da Compensação Financeira de Recursos Minerais - CFEM	4.000,00		
4.1.7.1.8.02.3.0.00.00.00	COTA-PARTE ROYALTIES - COMP. FIN. PROD. DE PETRÓLEO - Lei nº 7.990/89	48.000,00		
4.1.7.1.8.02.3.1.00.00.00	Cota-parte Royalties - Comp. Financeira p/ Prod. de Petróleo - Lei nº 7.990/89	48.000,00		
4.1.7.1.8.02.5.0.00.00.00	COTA-PARTE ROYALTIES P/ PARTIC. ESPECIAL - Lei nº 9.478/97, art.50	951.000,00		
4.1.7.1.8.02.5.1.00.00.00	Cota-parte Royalties pela Participação Especial - Lei nº 9.478/97, art.50	951.000,00		
4.1.7.1.8.02.6.0.00.00.00	COTA-PARTE DO FUNDO ESPECIAL DO PETRÓLEO - FEP	128.000,00		
4.1.7.1.8.02.6.1.00.00.00	Cota-Parte do Fundo Especial do Petróleo - FEP	128.000,00		
4.1.7.1.8.02.9.0.00.00.00	OUTRAS TRANSF. DECOR. DE COMP. FINANC. EXPL. DE REC. NATURAIS	6.000,00		
4.1.7.1.8.02.9.1.00.00.00	Outras Transferências de Comp. Finance. Exploração Rec. Naturais	6.000,00		
4.1.7.1.8.03.0.0.00.00.00	TRANSFERÊNCIAS DE RECURSOS DO SUS - BLOCO CUSTEIO	808.400,00		
4.1.7.1.8.03.1.0.00.00.00	TRANSFERÊNCIAS DE RECURSOS DO SUS - ATENÇÃO BÁSICA	808.400,00		
4.1.7.1.8.03.1.1.00.00.00	TRANSFERÊNCIA DE RECURSOS DO SUS - ATENÇÃO BÁSICA	808.400,00		
4.1.7.1.8.03.1.1.11.00.00	PISO DE ATENÇÃO BÁSICA - PAB FIXO	558.000,00		
4.1.7.1.8.03.1.1.11.10.00	Piso de Atenção Básica - PAB Fixo	220.000,00		
4.1.7.1.8.03.1.1.11.31.00	Programa Saúde da Família - PSF	74.000,00		
4.1.7.1.8.03.1.1.11.32.00	Programa Agente Comunitária de Saúde - PACS	80.000,00		
4.1.7.1.8.03.1.1.11.33.00	Programa Saúde Bucal	2.000,00		
4.1.7.1.8.03.1.1.11.34.00	Serviços de Atendimento Móvel à Saúde - SAMU 192	172.000,00		
4.1.7.1.8.03.1.1.11.39.00	Outros Programas Financeiros - Fundo a Fundo	10.000,00		
4.1.7.1.8.03.1.1.12.00.00	ATENÇÃO MAC, AMBULATORIAL E HOSPITALAR	146.000,00		
4.1.7.1.8.03.1.1.12.11.00	Teto Financeiro MAC, Ambulatorial e Hospitalar	146.000,00		
4.1.7.1.8.03.1.1.13.00.00	VIGILÂNCIA EM SAÚDE	54.000,00		
4.1.7.1.8.03.1.1.13.10.00	Vigilância Epidemiológica e Ambiental em Saúde	40.000,00		
4.1.7.1.8.03.1.1.13.20.00	Vigilância Sanitária	14.000,00		
4.1.7.1.8.03.1.1.14.00.00	ASSISTÊNCIA FARMACÉUTICA	30.000,00		
4.1.7.1.8.03.1.1.14.10.00	Programa Assistência Farmacêutica Básica	30.000,00		
4.1.7.1.8.03.1.1.15.00.00	GESTÃO DO SUS	20.400,00		
4.1.7.1.8.03.1.1.15.10.00	Gestão do SUS - PMAQ	20.400,00		
4.1.7.1.8.05.0.0.00.00.00	TRANSFERÊNCIAS DE RECURSOS DO FNDE	650.000,00		
4.1.7.1.8.05.1.0.00.00.00	TRANSFERÊNCIAS DO SALÁRIO-EDUCAÇÃO	502.000,00		
4.1.7.1.8.05.1.1.00.00.00	Transferências do Salário-Educação - Qese - Principal	502.000,00		
4.1.7.1.8.05.2.0.00.00.00	TRANSFERÊNCIAS DO FNDE REFERENTES AO PDDE	1.000,00		
4.1.7.1.8.05.2.1.00.00.00	Transferências Diretas do FNDE referentes ao PDDE	1.000,00		
4.1.7.1.8.05.3.0.00.00.00	TRANSFERÊNCIAS DO FNDE REFERENTES AO PNAE	87.000,00		
4.1.7.1.8.05.3.1.00.00.00	TRANSFERÊNCIAS DO FNDE REFERENTES AO PNAE	87.000,00		



Estado de São Paulo  
PREFEITURA MUNICIPAL DE NATIVIDADE DA SERRA

LEI ORÇAMENTÁRIA ANUAL 2019

Receita por Categorias Econômicas (Anexo 2 da Lei nº 4.320/64)

Código	Especificação	Desdobramento	Fonte	Categoria Econômica
<b>Entidade: 1 - PREFEITURA MUNICIPAL DE NATIVIDADE DA SERRA</b>				
<b>RECEITAS ORÇAMENTÁRIAS</b>				
4.1.7.1.8.05.3.1.01.00.00	Transferências do FNDE referente ao PNAE - Ensino Fundamental	50.000,00		
4.1.7.1.8.05.3.1.02.00.00	Transferências do FNDE referentes ao PNAEP	20.000,00		
4.1.7.1.8.05.3.1.03.00.00	Transferências do FNDE referentes ao PNAEM	15.000,00		
4.1.7.1.8.05.3.1.04.00.00	Transferências do FNDE referentes ao PNAE/EJA	1.000,00		
4.1.7.1.8.05.4.0.00.00.00	TRANSFERÊNCIAS DO FNDE REFERENTES AO PNATE	60.000,00		
4.1.7.1.8.05.4.1.00.00.00	Transferências Diretas do FNDE - PNATE	60.000,00		
4.1.7.1.8.06.0.0.00.00.00	TRANSFERÊNCIA FINANCEIRA DO ICMS - DESONERAÇÃO - L.C. Nº 87/96	42.000,00		
4.1.7.1.8.06.1.0.00.00.00	TRANSFERÊNCIA FINANCEIRA DO ICMS - DESONERAÇÃO - L.C. Nº 87/96	42.000,00		
4.1.7.1.8.06.1.1.00.00.00	Transferência Financeira do ICMS - Desoneração - L.C. Nº 87/96 - Principal	42.000,00		
4.1.7.1.8.12.0.0.00.00.00	TRANSFERÊNCIAS DE RECURSOS DO FNAS	65.000,00		
4.1.7.1.8.12.1.0.00.00.00	TRANSFERÊNCIAS DE RECURSOS DO FNAS	65.000,00		
4.1.7.1.8.12.1.1.00.00.00	TRANSFERÊNCIAS DE RECURSOS DO FNAS	65.000,00		
4.1.7.1.8.12.1.1.05.00.00	Programa IGD SUAS	5.000,00		
4.1.7.1.8.12.1.1.08.00.00	Bloco de Gestão Bolsa Família - Cad Único - IGD	35.000,00		
4.1.7.1.8.12.1.1.09.00.00	Bloco Piso Básico Fixo I - PIAFI - CRAS	24.000,00		
4.1.7.1.8.12.1.1.99.00.00	Outras Programas Fundo a Fundo - FNAS	1.000,00		
4.1.7.2.0.00.0.0.00.00.00	TRANSFERÊNCIAS DOS ESTADOS/DF E DE SUAS ENTIDADES	13.761.000,00	13.761.000,00	
4.1.7.2.0.00.0.0.00.00.00	TRANSFERÊNCIAS DOS ESTADOS - ESPECIFICA EM	9.797.000,00		
4.1.7.2.0.00.0.0.00.00.00	PARTICIPAÇÃO NA RECEITA DOS ESTADOS	9.155.000,00		
4.1.7.2.0.00.0.0.00.00.00	COTA-PARTE DO ICMS	9.155.000,00		
4.1.7.2.8.01.1.0.00.00.00	Cota-Parte do ICMS - Principal	535.000,00		
4.1.7.2.8.01.1.1.00.00.00	COTA-PARTE DO IPVA	535.000,00		
4.1.7.2.8.01.2.1.00.00.00	Cota-Parte do IPI - Principal	75.000,00		
4.1.7.2.8.01.3.0.00.00.00	COTA-PARTE DO IPI - Municípios	75.000,00		
4.1.7.2.8.01.3.1.00.00.00	Cota-Parte do IPI - Municípios - Principal	75.000,00		
4.1.7.2.8.01.4.0.00.00.00	COTA-PARTE DA CONTRIBUIÇÃO DE INTERVENÇÃO NO DOMÍNIO ECONÔMICO - CIDE	32.000,00		
4.1.7.2.8.01.4.1.00.00.00	Cota-Parte de CIDE	32.000,00		
4.1.7.2.8.03.0.0.00.00.00	TRANSFERÊNCIA DE RECURSOS DO ESTADO PARA A SAÚDE - FUNDO A FUNDO	117.000,00		
4.1.7.2.8.03.0.0.00.00.00	TRANSFERÊNCIA DE RECURSOS DO ESTADO PARA A SAÚDE - FUNDO A FUNDO	117.000,00		
4.1.7.2.8.03.1.0.00.00.00	TRANSFERÊNCIA DE RECURSOS DO ESTADO PARA A SAÚDE - FUNDO A FUNDO - Principal	117.000,00		
4.1.7.2.8.03.1.1.00.00.00	Programa Qualis Mais - Fundo a Fundo	56.000,00		
4.1.7.2.8.03.1.1.10.00.00	Programa Controle de Glicemia - Fundo a Fundo	6.500,00		
4.1.7.2.8.03.1.1.11.00.00	Programa Sorria São Paulo - Fundo a Fundo	28.500,00		
4.1.7.2.8.03.1.1.12.00.00	Programa Dose Certa - Fundo a Fundo	4.000,00		
4.1.7.2.8.03.1.1.13.00.00	Programa Atenção Básica Variável - Fundo a Fundo	22.000,00		
4.1.7.2.8.03.1.1.14.00.00	TRANSFERÊNCIA DE CONVENIOS DOS ESTADOS/DF/ENTIDADES	3.847.000,00		
4.1.7.2.8.10.0.0.00.00.00				



Estado de São Paulo  
**PREFEITURA MUNICIPAL DE NATIVIDADE DA SERRA**  
LEI ORÇAMENTÁRIA ANUAL 2019  
Receita por Categorias Econômicas (Anexo 2 da Lei nº 4.320/64)

Código	Especificação	Desdobramento	Fonte	Categoria Econômica
<b>Entidade: 1 - PREFEITURA MUNICIPAL DE NATIVIDADE DA SERRA</b>				
<b>RECEITAS ORÇAMENTÁRIAS</b>				
4.1.7.2.8.10.1.0.00.00.00	TRANSFERÊNCIA DE CONVÊNIOS DOS ESTADOS PARA A SAÚDE - SUS	2.000,00		
4.1.7.2.8.10.1.1.00.00.00	Transf. de Convênio do Estado para a Saúde - SUS	1.000,00		
4.1.7.2.8.10.1.2.00.00.00	Transf. de Convênio da União para a Saúde - SUS	1.000,00		
4.1.7.2.8.10.2.0.00.00.00	TRANSFERÊNCIA DE CONVÊNIOS DOS ESTADOS PARA A EDUCAÇÃO	1.406.000,00		
4.1.7.2.8.10.2.1.00.00.00	TRANSFERÊNCIA DE CONVÊNIOS DOS ESTADOS PARA A EDUCAÇÃO - Principal	1.406.000,00		
4.1.7.2.8.10.2.1.01.00.00	Programa Transporte de Alunos - Ensino Fundamental	1.306.000,00		
4.1.7.2.8.10.2.1.02.00.00	Convênio Merenda Escolar - Estado	96.000,00		
4.1.7.2.8.10.2.1.98.00.00	Outros Convênios da Educação - Ensino Fundamental	4.000,00		
4.1.7.2.8.10.9.0.00.00.00	OUTRAS TRANSFERÊNCIAS DE CONVÊNIO DOS ESTADOS	2.439.000,00		
4.1.7.2.8.10.9.1.00.00.00	OUTRAS TRANSFERÊNCIAS DE CONVÊNIO DOS ESTADOS - Principal	2.439.000,00		
4.1.7.2.8.10.9.1.03.00.00	TRANSF. CONVÊNIO DO ESTADO - ASSISTÊNCIA SOCIAL	54.000,00		
4.1.7.2.8.10.9.1.03.01.00	Convênios Proteção Social Básica	54.000,00		
4.1.7.2.8.10.9.1.10.00.00	Convênios Cesp - Travessia Aquática - Balisa	2.375.000,00		
4.1.7.2.8.10.9.1.92.00.00	Outras Transferências de Convênios dos Estados	10.000,00		
4.1.7.5.0.0.0.0.00.00.00	TRANSFERÊNCIAS DE OUTRAS INSTITUIÇÕES PÚBLICAS	3.200.000,00	3.200.000,00	
4.1.7.5.0.0.0.0.00.00.00	TRANSFERÊNCIAS DE OUTRAS INSTITUIÇÕES PÚBLICAS - Específica E/M	3.200.000,00		
4.1.7.5.0.0.1.0.00.00.00	TRANSFERÊNCIAS DE RECURSOS DO FUNDEB	3.200.000,00		
4.1.7.5.0.0.1.1.00.00.00	TRANSFERÊNCIAS DE RECURSOS DO FUNDEB	3.200.000,00		
4.1.7.5.0.0.1.1.1.00.00.00	Transferências de Recursos do FUNDEB		68.000,00	
4.1.9.0.0.0.0.0.00.00.00	OUTRAS RECEITAS CORRENTES		6.000,00	
4.1.9.2.0.0.0.0.00.00.00	INDENIZAÇÕES, RESTITUIÇÕES E RESSARCIMENTOS			
4.1.9.2.1.00.0.0.00.00.00	INDENIZAÇÕES			
4.1.9.2.1.99.0.0.00.00.00	OUTRAS INDENIZAÇÕES			
4.1.9.2.1.99.1.0.00.00.00	OUTRAS INDENIZAÇÕES - Principal			
4.1.9.2.1.99.1.1.00.00.00	OUTRAS INDENIZAÇÕES			
4.1.9.2.1.99.1.1.00.00.00	Outras Indenizações - Principal			
4.1.9.2.2.00.0.0.00.00.00	RESTITUIÇÕES			
4.1.9.2.2.89.0.0.00.00.00	OUTRAS RESTITUIÇÕES			
4.1.9.2.2.89.1.0.00.00.00	OUTRAS RESTITUIÇÕES - Principal			
4.1.9.2.2.89.1.1.00.00.00	Outras Restituições - Principal			
4.1.9.0.0.0.0.0.00.00.00	DEMAIS RECEITAS CORRENTES			
4.1.9.0.0.0.0.0.00.00.00	Receita do Corneio - Serviços de Matote			
4.1.9.0.99.0.0.00.00.00	OUTRAS RECEITAS			
4.1.9.0.99.1.0.00.00.00	OUTRAS RECEITAS - Primárias			
4.1.9.0.99.1.1.00.00.00	Outras Receitas - Primárias - Principal			
4.2.0.0.0.0.0.0.00.00.00	RECEITAS DE CAPITAL			
4.2.4.0.0.0.0.0.00.00.00	TRANSFERÊNCIAS DE CAPITAL			
				263.700,00





**Estado de São Paulo**  
**PREFEITURA MUNICIPAL DE NATIVIDADE DA SERRA**

LEI ORÇAMENTÁRIA ANUAL 2019

Receita por Categorias Econômicas (Anexo 2 da Lei nº 4.320/64)

Código	Especificação	Desdobramento	Fonte	Categoria Econômica
<b>Entidade: 1 - PREFEITURA MUNICIPAL DE NATIVIDADE DA SERRA</b>				
<b>RECEITAS ORÇAMENTÁRIAS</b>				
4.2.4.1.0.00.0.00.00.00	TRANSFERÊNCIAS DA UNIÃO E DE SUAS ENTIDADES	253.700,00	253.700,00	
4.2.4.1.8.00.0.00.00.00	TRANSFERÊNCIAS DA UNIÃO	5.000,00		
4.2.4.1.8.03.0.00.00.00	TRANSFERÊNCIA DE RECURSOS DO SUS - Bloco Custeio das Ações de Saúde	5.000,00		
4.2.4.1.8.03.1.0.00.00.00	TRANSFERÊNCIA DE RECURSOS DO SUS - ATENÇÃO BÁSICA	5.000,00		
4.2.4.1.8.03.1.1.00.00.00	Transferência de Recursos do SUS - Atenção Básica	248.700,00		
4.2.4.1.8.03.1.1.00.00.00	TRANSFERÊNCIAS DE CONVÊNIO DA UNIÃO E DE SUAS ENTIDADES	243.750,00		
4.2.4.1.8.10.0.00.00.00	TRANSF. DE CONVÊNIO DA UNIÃO - PROGR. INFRAESTR. EM TRANSPORTE	243.750,00		
4.2.4.1.8.10.7.0.00.00.00	Transferências de Convênios da União - Pavimentação de Vias Públicas	4.950,00		
4.2.4.1.8.10.7.1.00.00.00	OUTRAS TRANSFERÊNCIAS DE CONVÊNIO DA UNIÃO	4.950,00		
4.2.4.1.8.10.9.0.00.00.00	Outras Transferências de Convênios da União - Principal	10.000,00	10.000,00	
4.2.4.1.8.10.9.1.00.00.00	TRANSFERÊNCIAS DOS ESTADOS/DF E DE SUAS ENTIDADES	10.000,00		
4.2.4.2.8.00.0.00.00.00	TRANSFERÊNCIAS DOS ESTADOS/DF E DE SUAS ENTIDADES	10.000,00		
4.2.4.2.8.10.0.00.00.00	TRANSFERÊNCIAS DE CONVÊNIO DOS ESTADOS/DF E DE SUAS ENTIDADES	10.000,00		
4.2.4.2.8.10.2.0.00.00.00	TRANSFERÊNCIAS DE CONVÊNIO DOS ESTADOS - PROGR PARA A EDUCAÇÃO	10.000,00		
4.2.4.2.8.10.2.1.00.00.00	Transferências de Convênios dos Estados à Educação - Constr. Escólas			-3.676.800,00
4.3.0.0.0.00.0.00.00.00	DEDUÇÕES DE RECEITAS			
4.9.5.0.0.00.0.00.00.00	FUNDEB			
4.9.5.1.0.00.0.00.00.00	DEDUÇÕES DO FUNDEB - RECEITAS CORRENTES	-3.676.800,00	-3.676.800,00	
4.9.5.1.1.00.0.00.00.00	DEDUÇÕES DO FUNDEB - RECEITAS CORRENTES	-1.723.800,00		
4.9.5.1.1.01.0.00.00.00	DEDUÇÕES DO FUNDEB - UNIÃO - TRANSFERÊNCIAS CORRENTES	-1.712.000,00		
4.9.5.1.1.01.2.0.00.00.00	Deduções do Fundeb - Cota Parte FPM	-8.400,00		
4.9.5.1.1.01.3.0.00.00.00	Dedução do Fundeb - Cota Parte ICMS Desonerção	-3.400,00		
4.9.5.1.1.01.5.0.00.00.00	Deduções do Fundeb - Cota Parte do ITR	-1.953.000,00		
4.9.5.1.1.02.0.00.00.00	DEDUÇÕES DA RECEITA CORRENTE - ESTADO	-1.953.000,00		
4.9.5.1.1.02.1.0.00.00.00	DEDUÇÕES DO FUNDEB - ESTADO - TRANSFERÊNCIAS CORRENTES	-1.831.000,00		
4.9.5.1.1.02.1.1.00.00.00	Dedução do Fundeb - Cota Parte ICMS	-107.000,00		
4.9.5.1.1.02.1.2.00.00.00	Dedução do Fundeb - Cota Parte IPVA			
4.9.5.1.1.02.1.4.00.00.00	Dedução do Fundeb - Cota Parte IPTU	-15.000,00		
<b>Total das receitas:</b>				<b>27.997.300,00</b>
<b>Total por entidade:</b>				<b>27.997.300,00</b>
<b>Total geral:</b>				<b>27.997.300,00</b>



**Estado de São Paulo**  
**PREFEITURA MUNICIPAL DE NATIVIDADE DA SERRA**

LEI ORÇAMENTÁRIA ANUAL 2019

Despesa Consolidada por Categorias Econômicas (Anexo 2 da Lei nº 4.320/64)

Código	Especificação	Elemento	Grupo de Despesa	Categoria Econômica
<b>Entidade: 1 - PREFEITURA MUNICIPAL DE NATIVIDADE DA SERRA</b>				
<b>DESPESAS ORÇAMENTÁRIAS</b>				
3.0.00.00.00.00.00.00	Despesas Correntes			
3.1.00.00.00.00.00.00	Pessoal e Encargos Sociais		13.734.500,00	25.316.600,00
3.1.90.00.00.00.00.00	Aplicações Diretas	248.000,00	13.734.500,00	
3.1.90.01.00.00.00.00	Aposentadorias, Reserva Remunerada e Reformas	10.020.500,00		
3.1.90.11.00.00.00.00	Vencimentos e Vantagens Fixas - Pessoal Civil	3.095.000,00		
3.1.90.13.00.00.00.00	Obrigações Patronais	321.000,00		
3.1.90.91.00.00.00.00	Sentenças Judiciais	50.000,00		
3.1.90.94.00.00.00.00	Indenizações Restituições Trabalhistas		1.000,00	
3.2.00.00.00.00.00.00	Juros e Encargos da Dívida		1.000,00	
3.2.90.00.00.00.00.00	Aplicações Diretas	1.000,00		
3.2.90.21.00.00.00.00	Juros Sobre a Dívida por Contrato			
3.3.00.00.00.00.00.00	Outras Despesas Correntes		11.581.100,00	
3.3.71.00.00.00.00.00	Transferências a Consórcios Públicos		332.000,00	
3.3.71.70.00.00.00.00	Ratão em Participações de Consórcio Público			
3.3.90.00.00.00.00.00	Aplicações Diretas	332.000,00		
3.3.90.14.00.00.00.00	Díarias - Pessoal Civil	86.500,00		
3.3.90.18.00.00.00.00	Auxílio Financeiro a Estudantes	13.000,00		
3.3.90.30.00.00.00.00	Material de Consumo	2.101.500,00		
3.3.90.32.00.00.00.00	Material,Bem ou Serviço para Distribuição Gratuita	556.000,00		
3.3.90.35.00.00.00.00	Serviços de Consultoria	64.200,00		
3.3.90.36.00.00.00.00	Outros Serviços de Terceiros - Pessoa Física	301.500,00		
3.3.90.39.00.00.00.00	Outros Serviços de Terceiros - Pessoa Jurídica	7.652.900,00		
3.3.90.40.00.00.00.00	Serviços de Tecnologia da Informação e Comunicação	265.000,00		
3.3.90.47.00.00.00.00	Obrigações Tributárias e Contributivas	190.000,00		
3.3.90.91.00.00.00.00	Sentenças Judiciais	10.000,00		
3.3.90.92.00.00.00.00	Despesas de Exercícios Anteriores	3.500,00		
3.3.90.93.00.00.00.00	Indenizações e Restituições	5.000,00		
<b>Despesas de Capital</b>				
4.0.00.00.00.00.00.00	Investimentos		553.700,00	873.700,00
4.4.00.00.00.00.00.00	Aplicações Diretas		553.700,00	
4.4.90.51.00.00.00.00	Obras e Instalações	342.200,00		
4.4.90.52.00.00.00.00	Equipamentos e Material Permanente	210.500,00		
4.4.90.61.00.00.00.00	Aquisição de Imóveis	500,00		
4.4.90.91.00.00.00.00	Sentenças Judiciais	500,00		
4.6.00.00.00.00.00.00	Amortização da Dívida		320.000,00	



**Estado de São Paulo**  
**PREFEITURA MUNICIPAL DE NATIVIDADE DA SERRA**

LEI ORÇAMENTARIA ANUAL 2019

Despesa Consolidada por Categorias Econômicas (Anexo 2 da Lei nº 4.320/64)

Código	Especificação	Elemento	Grupo de Despesa	Categoria Econômica
<b>Entidade: 1 - PREFEITURA MUNICIPAL DE NATIVIDADE DA SERRA.</b>				
DESPESAS ORÇAMENTARIAS				
4.6.90.00.00.00.00.00	Aplicações Diretas			
4.6.90.71.00.00.00.00.00	Principal da Dívida Contratual Resgatada	320.000,00	320.000,00	
9.0.00.00.00.00.00.00	Reserva de Contingência			587.100,00
9.9.00.00.00.00.00.00	Reserva de Contingência		587.100,00	
9.9.99.00.00.00.00.00	Reserva de Contingência		587.100,00	
9.9.99.99.00.00.00.00	Reserva de Contingência			587.100,00
			<b>Total das despesas:</b>	<b>26.777.400,00</b>
			<b>Total da entidade:</b>	<b>26.777.400,00</b>
<b>Entidade: 2 - CAMARA MUNICIPAL DE NATIVIDADE DA SERRA</b>				
DESPESAS ORÇAMENTARIAS				
3.0.00.00.00.00.00.00	Despesas Correntes			
3.1.00.00.00.00.00.00	Pessoal e Encargos Sociais		890.000,00	
3.1.90.00.00.00.00.00	Aplicações Diretas		890.000,00	
3.1.90.01.00.00.00.00	Aposentadorias, Reserva Remunerada e Reformas	70.000,00		
3.1.90.11.00.00.00.00	Vencimentos e Vantagens Fixas - Pessoal Civil	630.000,00		
3.1.90.13.00.00.00.00	Obrigações Patronais	160.000,00		
3.3.00.00.00.00.00.00	Outras Despesas Correntes		282.900,00	
3.3.90.00.00.00.00.00	Aplicações Diretas		282.900,00	
3.3.90.14.00.00.00.00	Diárias - Pessoal Civil	15.000,00		
3.3.90.30.00.00.00.00	Material de Consumo	40.000,00		
3.3.90.33.00.00.00.00	Passagens e Despesas com Locomoção	7.900,00		
3.3.90.36.00.00.00.00	Outros Serviços de Terceiros - Pessoa Física	40.000,00		
3.3.90.39.00.00.00.00	Outros Serviços de Terceiros - Pessoa Jurídica	100.000,00		
3.3.90.40.00.00.00.00	Serviços de Tecnologia da Informação e Comunicação	80.000,00		
			<b>Total das despesas:</b>	<b>47.000,00</b>
			<b>Total da entidade:</b>	<b>47.000,00</b>
4.0.00.00.00.00.00.00	Despesas de Capital			
4.4.00.00.00.00.00.00	Investimentos		47.000,00	
4.4.90.00.00.00.00.00	Aplicações Diretas		47.000,00	
4.4.90.52.00.00.00.00	Equipamentos e Material Permanente	47.000,00		
			<b>Total das despesas:</b>	<b>1.219.900,00</b>
			<b>Total da entidade:</b>	<b>1.219.900,00</b>
			<b>Total geral:</b>	<b>27.997.300,00</b>



**Estado de São Paulo**  
**PREFEITURA MUNICIPAL DE NATIVIDADE DA SERRA**

LEI ORÇAMENTÁRIA ANUAL 2019

Natureza da Despesa por Categorias Econômicas (Anexo 2 da Lei nº 4.320/64)

Código	Especificação	Elemento	Grupo de Despesa	Categoria Econômica
<b>Entidade: 1 - PREFEITURA MUNICIPAL DE NATIVIDADE DA SERRA</b>				
<b>Orgão: 01.00 - GABINETE DO PREFEITO</b>				
<b>Unidade: 01.01 - GABINETE DO PREFEITO E DEPENDÊNCIAS</b>				
DESPESAS ORÇAMENTÁRIAS				
3.0.00.00.00.00.00.00	Despesas Correntes		230.000,00	280.000,00
3.1.00.00.00.00.00.00	Pessoal e Encargos Sociais		230.000,00	
3.1.90.00.00.00.00.00	Aplicações Diretas	230.000,00		
3.1.90.11.00.00.00.00	Vencimentos e Vantagens Fixas - Pessoal Civil		50.000,00	
3.3.00.00.00.00.00.00	Outras Despesas Correntes		50.000,00	
3.3.90.00.00.00.00.00	Aplicações Diretas	12.000,00		
3.3.90.14.00.00.00.00	Diárias - Pessoal Civil	4.000,00		
3.3.90.30.00.00.00.00	Material de Consumo	1.000,00		
3.3.90.35.00.00.00.00	Serviços de Consultoria	1.000,00		
3.3.90.36.00.00.00.00	Outros Serviços de Terceiros - Pessoa Física	32.000,00		
3.3.90.39.00.00.00.00	Outros Serviços de Terceiros - Pessoa Jurídica			5.000,00
4.0.00.00.00.00.00.00	Despesas de Capital		5.000,00	
4.4.00.00.00.00.00.00	Investimentos		5.000,00	
4.4.90.00.00.00.00.00	Aplicações Diretas			
4.4.90.52.00.00.00.00	Equipamentos e Material Permanente	5.000,00		
<b>Total por unidade:</b>			<b>285.000,00</b>	<b>285.000,00</b>
<b>Unidade: 01.02 - JUNTA DO SERVIÇO MILITAR</b>				
DESPESAS ORÇAMENTÁRIAS				
3.0.00.00.00.00.00.00	Despesas Correntes		22.000,00	22.000,00
3.1.00.00.00.00.00.00	Pessoal e Encargos Sociais		22.000,00	
3.1.90.00.00.00.00.00	Aplicações Diretas	22.000,00		
3.1.90.11.00.00.00.00	Vencimentos e Vantagens Fixas - Pessoal Civil			
<b>Total das despesas:</b>			<b>22.000,00</b>	<b>22.000,00</b>
<b>Orgão: 02.00 - SERVIÇO DE ADMINISTRAÇÃO</b>				
<b>Unidade: 02.01 - SETOR DE ADMINISTRAÇÃO GERAL</b>				
DESPESAS ORÇAMENTÁRIAS				
3.0.00.00.00.00.00.00	Despesas Correntes			22.000,00
3.1.00.00.00.00.00.00	Pessoal e Encargos Sociais			307.000,00
<b>Total por unidade:</b>			<b>22.000,00</b>	<b>307.000,00</b>
<b>Total das despesas:</b>			<b>22.000,00</b>	<b>1.827.500,00</b>



Estado de São Paulo  
PREFEITURA MUNICIPAL DE NATIVIDADE DA SERRA

LEI ORÇAMENTÁRIA ANUAL 2019

Natureza da Despesa por Categorias Econômicas (Anexo 2 da Lei nº 4.320/64)

Código	Especificação	Elemento	Grupo de Despesa	Categoria Econômica
<b>Entidade: 1 - PREFEITURA MUNICIPAL DE NATIVIDADE DA SERRA</b>				
<b>Órgão: 02.00 SERVIÇO DE ADMINISTRAÇÃO</b>				
<b>Unidade: 02.01 SETOR DE ADMINISTRAÇÃO GERAL</b>				
DESPESAS ORÇAMENTÁRIAS				
3.1.90.00.00.00.00.00	Aplicacoes Diretas		1.141.000,00	
3.1.90.11.00.00.00.00	Vencimentos e Vantagens Fixas - Pessoal Civil	770.000,00		
3.1.90.91.00.00.00.00	Sentencas Judiciais	321.000,00		
3.1.90.94.00.00.00.00	Indenizacoes Restituicoes Trabalhistas	50.000,00		
3.3.00.00.00.00.00.00	Outras Despesas Correntes		686.500,00	
3.3.90.00.00.00.00.00	Aplicacoes Diretas		686.500,00	
3.3.90.14.00.00.00.00	Diarias - Pessoal Civil	3.000,00		
3.3.90.18.00.00.00.00	Auxilio Financeiro a Estudantes	13.000,00		
3.3.90.30.00.00.00.00	Material de Consumo	90.000,00		
3.3.90.36.00.00.00.00	Outros Servicos de Terceiros - Pessoa Fisica	3.000,00		
3.3.90.39.00.00.00.00	Outros Servicos de Terceiros - Pessoa Juridica	410.000,00		
3.3.90.40.00.00.00.00	Servicos de Tecnologia da Informacao e Comunicacao	150.000,00		
3.3.90.91.00.00.00.00	Sentencas Judiciais	10.000,00		
3.3.90.92.00.00.00.00	Despesas de Exercicios Anteriores	3.500,00		
3.3.90.93.00.00.00.00	Indenizacoes e Restituicoes	4.000,00		
4.0.00.00.00.00.00.00	Despesas de Capital		11.000,00	11.000,00
4.4.00.00.00.00.00.00	Investimentos		11.000,00	
4.4.90.00.00.00.00.00	Aplicacoes Diretas			
4.4.90.52.00.00.00.00	Equipamentos e Material Permanente	10.000,00		
4.4.90.61.00.00.00.00	Aquisicao de Imovels	500,00		
4.4.90.91.00.00.00.00	Sentencas Judiciais	500,00		
<b>Total das despesas:</b>			<b>1.838.500,00</b>	<b>1.838.500,00</b>
<b>Unidade: 02.02 SETOR DE ASSISTÊNCIA E PREVIDÊNCIA</b>				
DESPESAS ORÇAMENTÁRIAS				
3.0.00.00.00.00.00.00	Despesas Correntes			
3.1.00.00.00.00.00.00	Pessoal e Encargos Sociais		1.622.000,00	1.622.000,00
3.1.90.00.00.00.00.00	Aplicacoes Diretas		1.622.000,00	
3.1.90.01.00.00.00.00	Aposentadorias, Reserva Remunerada e Reformas	248.000,00		
3.1.90.13.00.00.00.00	Obriguicoes Patronais	1.374.000,00		
3.3.00.00.00.00.00.00	Outras Despesas Correntes		190.000,00	190.000,00
3.3.90.00.00.00.00.00	Aplicacoes Diretas		190.000,00	190.000,00



**Estado de São Paulo**  
**PREFEITURA MUNICIPAL DE NATIVIDADE DA SERRA**

LEI ORÇAMENTÁRIA ANUAL 2019

Natureza da Despesa por Categorias Econômicas (Anexo 2 da Lei nº 4.320/64)

Código	Especificação	Elemento	Grupo de Despesa	Categoria Econômica
<b>Entidade: 1 - PREFEITURA MUNICIPAL DE NATIVIDADE DA SERRA</b>				
<b>Orgão: 02.00 SERVIÇO DE ADMINISTRAÇÃO</b>				
<b>Unidade: 02.02 SETOR DE ASSISTÊNCIA E PREVIDÊNCIA</b>				
DESPESAS ORÇAMENTÁRIAS				
3.3.90.47.00.00.00.00	Obrigações Tributárias e Contributivas	190.000,00		
		<b>Total das despesas:</b>		<b>1.812.000,00</b>
		<b>Total do órgão:</b>		<b>3.650.500,00</b>
<b>Orgão: 03.00 SERVIÇOS DE FINANÇAS</b>				
<b>Unidade: 03.01 SETOR DE FINANÇAS</b>				
DESPESAS ORÇAMENTÁRIAS				
3.0.00.00.00.00.00.00	Despesas Correntes		304.000,00	
3.1.00.00.00.00.00.00	Pessoal e Encargos Sociais		304.000,00	
3.1.90.00.00.00.00.00	Aplicações Diretas			
3.1.90.11.00.00.00.00	Vencimentos e Vantagens Fixas - Pessoal Civil	304.000,00	109.200,00	
3.3.00.00.00.00.00.00	Outras Despesas Correntes		109.200,00	
3.3.90.00.00.00.00.00	Aplicações Diretas			
3.3.90.30.00.00.00.00	Material de Consumo		3.000,00	
3.3.90.35.00.00.00.00	Serviços de Consultoria		63.200,00	
3.3.90.36.00.00.00.00	Outros Serviços de Terceiros - Pessoa Física		1.000,00	
3.3.90.39.00.00.00.00	Outros Serviços de Terceiros - Pessoa Jurídica		40.000,00	
3.3.90.40.00.00.00.00	Serviços de Tecnologia da Informação e Comunicação		2.000,00	
4.0.00.00.00.00.00.00	Despesas de Capital			
4.4.00.00.00.00.00.00	Investimentos		6.000,00	
4.4.90.00.00.00.00.00	Aplicações Diretas		6.000,00	
4.4.90.52.00.00.00.00	Equipamentos e Material Permanente	6.000,00		
		<b>Total das despesas:</b>		<b>6.000,00</b>
		<b>Total por unidade:</b>	<b>419.200,00</b>	<b>419.200,00</b>
<b>Unidade: 03.02 SETOR DA DÍVIDA PÚBLICA</b>				
DESPESAS ORÇAMENTÁRIAS				
3.0.00.00.00.00.00.00	Despesas Correntes			
3.2.00.00.00.00.00.00	Juros e Encargos da Dívida		1.000,00	
3.2.90.00.00.00.00.00	Aplicações Diretas		1.000,00	
3.2.90.21.00.00.00.00	Juros Sobre a Dívida por Contrato	1.000,00		
		<b>Total das despesas:</b>		<b>1.000,00</b>



**Estado de São Paulo**  
**PREFEITURA MUNICIPAL DE NATIVIDADE DA SERRA**

LEI ORÇAMENTÁRIA ANUAL 2019

Natureza da Despesa por Categorias Econômicas (Anexo 2 da Lei nº 4.320/64)

Código	Especificação	Elemento	Grupo de Despesa	Categoria Econômica
<b>Entidade: 1 - PREFEITURA MUNICIPAL DE NATIVIDADE DA SERRA</b>				
<b>Orgão: 03.00 SERVIÇOS DE FINANÇAS</b>				
<b>Unidade: 03.02. SETOR DA DÍVIDA PÚBLICA</b>				
DESPESAS ORÇAMENTÁRIAS				
4.0.00.00.00.00.00.00	Despesas de Capital		320.000,00	320.000,00
4.6.00.00.00.00.00.00	Amortização da Dívida		320.000,00	
4.6.90.00.00.00.00.00	Aplicações Diretas			
4.6.90.71.00.00.00.00	Principal da Dívida Contratual Resgatado	320.000,00		
<b>Total por unidade:</b>			<b>321.000,00</b>	<b>321.000,00</b>
<b>Total das despesas:</b>			<b>Total do órgão:</b>	<b>740.200,00</b>
<b>Orgão: 04.00 SERVIÇOS DE EDUCAÇÃO</b>				
<b>Unidade: 04.01 SETOR DE ENSINO FUNDAMENTAL</b>				
DESPESAS ORÇAMENTÁRIAS				
3.0.00.00.00.00.00.00	Despesas Correntes		1.098.000,00	3.951.500,00
3.1.00.00.00.00.00.00	Pessoal e Encargos Sociais		1.098.000,00	
3.1.90.00.00.00.00.00	Aplicações Diretas			
3.1.90.11.00.00.00.00	Vencimentos e Vantagens Fixas - Pessoal Civil	788.000,00		
3.1.90.13.00.00.00.00	Obrigações Patronais	310.000,00		
3.3.00.00.00.00.00.00	Outras Despesas Correntes			
3.3.90.00.00.00.00.00	Aplicações Diretas			
3.3.90.14.00.00.00.00	Dívidas - Pessoal Civil	1.000,00		
3.3.90.30.00.00.00.00	Material de Consumo	349.000,00		
3.3.90.32.00.00.00.00	Material Bem ou Serviço para Distribuição Gratuita	57.000,00		
3.3.90.36.00.00.00.00	Outros Serviços de Terceiros - Pessoa Física	55.000,00		
3.3.90.39.00.00.00.00	Outros Serviços de Terceiros - Pessoa Jurídica	2.360.500,00		
3.3.90.40.00.00.00.00	Serviços de Tecnologia da Informação e Comunicação	30.000,00		
3.3.90.93.00.00.00.00	Indenizações e Restituições	1.000,00		
<b>Total por unidade:</b>			<b>321.000,00</b>	<b>321.000,00</b>
<b>Total das despesas:</b>			<b>Total do órgão:</b>	<b>740.200,00</b>
<b>Orgão: 4.0.00 SERVIÇOS DE CAPITAL</b>				
<b>Unidade: 4.4.00 SERVIÇOS DE INVESTIMENTOS</b>				
4.0.00.00.00.00.00.00	Despesas de Capital		116.000,00	116.000,00
4.4.00.00.00.00.00.00	Investimentos		116.000,00	
4.4.90.00.00.00.00.00	Aplicações Diretas			
4.4.90.51.00.00.00.00	Obras e Instalações	61.000,00		
4.4.90.52.00.00.00.00	Equipamentos e Material Permanente	55.000,00		
<b>Total por unidade:</b>			<b>4.067.500,00</b>	<b>4.067.500,00</b>
<b>Total das despesas:</b>			<b>Total do órgão:</b>	<b>4.067.500,00</b>



Estado de São Paulo  
**PREFEITURA MUNICIPAL DE NATIVIDADE DA SERRA**  
 LEI ORÇAMENTÁRIA ANUAL 2019

Natureza da Despesa por Categorias Econômicas (Anexo 2 da Lei nº 4.320/64)

Código	Especificação	Elemento	Grupo de Despesa	Categoria Econômica
<b>Entidade: 1 - PREFEITURA MUNICIPAL DE NATIVIDADE DA SERRA</b>				
<b>Orgão: 04.00 SERVIÇOS DE EDUCAÇÃO</b>				
<b>Unidade: 04.02 SETOR DO FUNDEB</b>				
DESPESAS ORÇAMENTÁRIAS				
3.0.00.00.00.00.00.00	Despesas Correntes			3.203.000,00
3.1.00.00.00.00.00.00	Pessoal e Encargos Sociais		3.158.000,00	
3.1.90.00.00.00.00.00	Aplicações Diretas		3.158.000,00	
3.1.90.11.00.00.00.00	Vencimentos e Vantagens Fixas - Pessoal Civil	2.428.000,00		
3.1.90.13.00.00.00.00	Obrigações Patronais	730.000,00		
3.3.00.00.00.00.00.00	Outras Despesas Correntes		45.000,00	
3.3.90.00.00.00.00.00	Aplicações Diretas		45.000,00	
3.3.90.30.00.00.00.00	Material de Consumo	10.000,00		
3.3.90.32.00.00.00.00	Material Bem ou Serviço para Distribuição Gratuita	1.000,00		
3.3.90.39.00.00.00.00	Outros Serviços de Terceiros - Pessoa Jurídica	7.000,00		
3.3.90.40.00.00.00.00	Serviços de Tecnologia da Informação e Comunicação	27.000,00		
4.0.00.00.00.00.00.00	Despesas de Capital			11.000,00
4.4.00.00.00.00.00.00	Investimentos		11.000,00	
4.4.90.00.00.00.00.00	Aplicações Diretas		11.000,00	
4.4.90.51.00.00.00.00	Obras e Instalações	1.000,00		
4.4.90.52.00.00.00.00	Equipamentos e Material Permanente	10.000,00		
		<b>Total por unidade:</b>	<b>3.214.000,00</b>	<b>3.214.000,00</b>
<b>Unidade: 04.03 SETOR DE ENSINO INFANTIL</b>				
DESPESAS ORÇAMENTÁRIAS				
3.0.00.00.00.00.00.00	Despesas Correntes			286.000,00
3.1.00.00.00.00.00.00	Pessoal e Encargos Sociais		275.000,00	
3.1.90.00.00.00.00.00	Aplicações Diretas		275.000,00	
3.1.90.11.00.00.00.00	Vencimentos e Vantagens Fixas - Pessoal Civil	275.000,00		
3.3.00.00.00.00.00.00	Outras Despesas Correntes		11.000,00	
3.3.90.00.00.00.00.00	Aplicações Diretas		11.000,00	
3.3.90.30.00.00.00.00	Material de Consumo	5.000,00		
3.3.90.36.00.00.00.00	Outros Serviços de Terceiros - Pessoa Física	1.000,00		
3.3.90.39.00.00.00.00	Outros Serviços de Terceiros - Pessoa Jurídica	5.000,00		
		<b>Total por unidade:</b>	<b>286.000,00</b>	<b>286.000,00</b>





**Estado de São Paulo**  
**PREFEITURA MUNICIPAL DE NATIVIDADE DA SERRA**

LEI ORÇAMENTARIA ANUAL 2019

Natureza da Despesa por Categorias Econômicas (Anexo 2 da Lei nº 4.320/64)

Código	Especificação	Elemento	Grupo de Despesa	Categoria Econômica
<b>Entidade: 1 - PREFEITURA MUNICIPAL DE NATIVIDADE DA SERRA</b>				
<b>Orgão: 04.00 - SERVIÇOS DE EDUCAÇÃO</b>				
<b>Unidade: 04.04 - SETOR DE ENSINO ESPECIAL</b>				
DESPESAS ORÇAMENTARIAS				
3.0.00.00.00.00.00.00	Despesas Correntes		33.000,00	33.000,00
3.3.00.00.00.00.00.00	Outras Despesas Correntes		33.000,00	
3.3.90.00.00.00.00.00	Aplicações Diretas	10.000,00		
3.3.90.30.00.00.00.00	Material de Consumo	1.000,00		
3.3.90.32.00.00.00.00	Material Bem ou Serviço para Distribuição Gratuita	22.000,00		
3.3.90.39.00.00.00.00	Outros Serviços de Terceiros - Pessoa Jurídica			
<b>Total por unidade:</b>			<b>33.000,00</b>	<b>33.000,00</b>
<b>Unidade: 04.05 - SETOR DE MERENDA ESCOLAR</b>				
DESPESAS ORÇAMENTARIAS				
3.0.00.00.00.00.00.00	Despesas Correntes		148.000,00	446.000,00
3.1.00.00.00.00.00.00	Pessoal e Encargos Sociais		148.000,00	
3.1.90.00.00.00.00.00	Aplicações Diretas	114.000,00		
3.1.90.11.00.00.00.00	Vencimentos e Vantagens Fixas - Pessoal Civil	34.000,00		
3.1.90.13.00.00.00.00	Obrigações Patronais		298.000,00	
3.3.00.00.00.00.00.00	Outras Despesas Correntes		298.000,00	
3.3.90.00.00.00.00.00	Aplicações Diretas	16.000,00		
3.3.90.30.00.00.00.00	Material de Consumo	276.000,00		
3.3.90.32.00.00.00.00	Material Bem ou Serviço para Distribuição Gratuita	1.000,00		
3.3.90.36.00.00.00.00	Outros Serviços de Terceiros - Pessoa Física	5.000,00		
3.3.90.39.00.00.00.00	Outros Serviços de Terceiros - Pessoa Jurídica			
<b>Total das despesas:</b>			<b>5.000,00</b>	<b>5.000,00</b>
4.0.00.00.00.00.00.00	Despesas de Capital		5.000,00	
4.4.00.00.00.00.00.00	Investimentos		5.000,00	
4.4.90.00.00.00.00.00	Aplicações Diretas	5.000,00		
4.4.90.52.00.00.00.00	Equipamentos e Material Permanente			
<b>Total das despesas:</b>			<b>451.000,00</b>	<b>451.000,00</b>
<b>Total do órgão:</b>			<b>8.051.500,00</b>	<b>8.051.500,00</b>



**Estado de São Paulo**  
**PREFEITURA MUNICIPAL DE NATIVIDADE DA SERRA**

LEI ORÇAMENTÁRIA ANUAL 2019

Natureza da Despesa por Categorias Econômicas (Anexo 2 da Lei nº 4.320/64)

Código	Especificação	Elemento	Grupo de Despesa	Categoria Econômica
<b>Entidade: 1 - PREFEITURA MUNICIPAL DE NATIVIDADE DA SERRA</b>				
<b>Órgão: 05.00 SERVIÇOS DE SAÚDE</b>				
<b>Unidade: 05.01 FUNDO MUNICIPAL DE SAÚDE</b>				
<b>DESPESAS ORÇAMENTÁRIAS</b>				
3.0.00.00.00.00.00.00	Despesas Correntes			4.791.400,00
3.1.00.00.00.00.00.00	Pessoal e Encargos Sociais		2.773.000,00	
3.1.90.00.00.00.00.00	Aplicações Diretas	2.126.000,00	2.773.000,00	
3.1.90.11.00.00.00.00	Vencimentos e Vantagens Fixas - Pessoal Civil	647.000,00		
3.1.90.13.00.00.00.00	Obrigações Patronais		2.018.400,00	
3.3.00.00.00.00.00.00	Outras Despesas Correntes	332.000,00	332.000,00	
3.3.71.00.00.00.00.00	Transferências a Consórcios Públicos			
3.3.71.70.00.00.00.00	Rateio em Participações de Consórcio Público		1.686.400,00	
3.3.90.00.00.00.00.00	Aplicações Diretas	70.000,00		
3.3.90.14.00.00.00.00	Diárias - Pessoal Civil	567.000,00		
3.3.90.30.00.00.00.00	Material de Consumo	163.000,00		
3.3.90.32.00.00.00.00	Material Bem ou Serviço para Distribuição Gratuita	128.500,00		
3.3.90.36.00.00.00.00	Outros Serviços de Terceiros - Pessoa Física	701.900,00		
3.3.90.39.00.00.00.00	Outros Serviços de Terceiros - Pessoa Jurídica	56.000,00		
3.3.90.40.00.00.00.00	Serviços de Tecnologia da Informação e Comunicação			37.000,00
4.0.00.00.00.00.00.00	Despesas de Capital		37.000,00	
4.4.00.00.00.00.00.00	Investimentos		37.000,00	
4.4.90.00.00.00.00.00	Aplicações Diretas	6.000,00		
4.4.90.51.00.00.00.00	Obras e Instalações	31.000,00		
4.4.90.52.00.00.00.00	Equipamentos e Material Permanente			
		<b>Total das despesas:</b>		<b>4.828.400,00</b>
<b>Unidade: 05.02 SETOR DE SANEAMENTO E PROTEÇÃO AO MEIO AMBIENTE</b>		<b>Total por unidade:</b>		<b>612.000,00</b>
<b>DESPESAS ORÇAMENTÁRIAS</b>				
3.0.00.00.00.00.00.00	Despesas Correntes			612.000,00
3.1.00.00.00.00.00.00	Pessoal e Encargos Sociais		338.000,00	
3.1.90.00.00.00.00.00	Aplicações Diretas	338.000,00	338.000,00	
3.1.90.11.00.00.00.00	Vencimentos e Vantagens Fixas - Pessoal Civil		274.000,00	
3.3.00.00.00.00.00.00	Outras Despesas Correntes		274.000,00	
3.3.90.00.00.00.00.00	Aplicações Diretas	71.000,00		
3.3.90.30.00.00.00.00	Material de Consumo	1.000,00		
3.3.90.36.00.00.00.00	Outros Serviços de Terceiros - Pessoa Física			



**Estado de São Paulo**  
**PREFEITURA MUNICIPAL DE NATIVIDADE DA SERRA**  
**LEI ORÇAMENTÁRIA ANUAL 2019**

Natureza da Despesa por Categorias Econômicas (Anexo 2 da Lei nº 4.320/64)

Código	Especificação	Elemento	Grupo de Despesa	Categoria Econômica
<b>Entidade: 1 - PREFEITURA MUNICIPAL DE NATIVIDADE DA SERRA</b>				
<b>Órgão: 05.00 SERVIÇOS DE SAÚDE</b>				
<b>Unidade: 05.02 SETOR DE SANEAMENTO E PROTEÇÃO AO MEIO AMBIENTE</b>				
DESPESAS ORÇAMENTÁRIAS				
3.3.90.39.00.00.00.00	Outros Serviços de Terceiros - Pessoa Jurídica	202.000,00		
		<b>Total por unidade:</b>	<b>612.000,00</b>	
		<b>Total das despesas:</b>		<b>612.000,00</b>
<b>Órgão: 06.00 SERVIÇOS DE PROMOÇÃO SOCIAL</b>				
<b>Unidade: 06.01 FUNDO MUNICIPAL DE SOLIDARIEDADE</b>				
DESPESAS ORÇAMENTÁRIAS				
3.0.00.00.00.00.00.00	Despesas Correntes		27.000,00	27.000,00
3.3.00.00.00.00.00.00	Outras Despesas Correntes		27.000,00	27.000,00
3.3.90.00.00.00.00.00	Aplicações Diretas			
3.3.90.30.00.00.00.00	Material de Consumo	8.000,00		
3.3.90.32.00.00.00.00	Material,Bem ou Serviço para Distribuição Gratuita	6.000,00		
3.3.90.36.00.00.00.00	Outros Serviços de Terceiros - Pessoa Física	1.000,00		
3.3.90.39.00.00.00.00	Outros Serviços de Terceiros - Pessoa Jurídica	12.000,00		
		<b>Total por unidade:</b>	<b>27.000,00</b>	
		<b>Total das despesas:</b>		<b>27.000,00</b>
<b>Unidade: 06.02 FUNDO MUNICIPAL DE ASSISTÊNCIA SOCIAL</b>				
DESPESAS ORÇAMENTÁRIAS				
3.0.00.00.00.00.00.00	Despesas Correntes		181.000,00	181.000,00
3.1.00.00.00.00.00.00	Pessoal e Encargos Sociais		181.000,00	181.000,00
3.1.90.00.00.00.00.00	Aplicações Diretas			
3.1.90.11.00.00.00.00	Vencimentos e Vantagens Fixas - Pessoal Civil	181.000,00		
3.3.00.00.00.00.00.00	Outras Despesas Correntes			
3.3.90.00.00.00.00.00	Aplicações Diretas			
3.3.90.14.00.00.00.00	Díarias - Pessoal Civil	500,00		
3.3.90.30.00.00.00.00	Material de Consumo	60.000,00		
3.3.90.32.00.00.00.00	Material,Bem ou Serviço para Distribuição Gratuita	45.000,00		
3.3.90.36.00.00.00.00	Outros Serviços de Terceiros - Pessoa Física	7.000,00		
3.3.90.39.00.00.00.00	Outros Serviços de Terceiros - Pessoa Jurídica	64.000,00		
		<b>Total por unidade:</b>	<b>27.000,00</b>	
		<b>Total das despesas:</b>		<b>27.000,00</b>
<b>Unidade: 4.0.00.00.00.00.00.00</b>				
<b>4.4.00.00.00.00.00.00</b>				
		<b>Total por unidade:</b>	<b>5.500,00</b>	
		<b>Total das despesas:</b>		<b>5.500,00</b>



**Estado de São Paulo**  
**PREFEITURA MUNICIPAL DE NATIVIDADE DA SERRA**

LEI ORÇAMENTÁRIA ANUAL 2019

Natureza da Despesa por Categorias Econômicas (Anexo 2 da Lei nº 4.320/64)

Código	Especificação	Elemento	Grupo de Despesa	Categoria Econômica
<b>Entidade: 1 - PREFEITURA MUNICIPAL DE NATIVIDADE DA SERRA</b>				
<b>Orgão: 06.00 SERVIÇOS DE PROMOÇÃO SOCIAL</b>				
<b>Unidade: 06.02 FUNDO MUNICIPAL DE ASSISTÊNCIA SOCIAL</b>				
DESPESAS ORÇAMENTÁRIAS				
4.4.90.00.00.00.00.00	Aplicações Diretas	500,00	5.500,00	
4.4.90.51.00.00.00.00	Obras e Instalações	5.000,00		
4.4.90.52.00.00.00.00	Equipamentos e Material Permanente			
<b>Total por unidade: 363.000,00</b>			<b>Total das despesas: 363.000,00</b>	<b>363.000,00</b>
<b>Unidade: 06.03 FUNDO MUNICIPAL DOS DIREITOS DA CRIANÇA</b>				
DESPESAS ORÇAMENTÁRIAS				
3.0.00.00.00.00.00.00	Despesas Correntes		500,00	67.500,00
3.1.00.00.00.00.00.00	Pessoal e Encargos Sociais		500,00	
3.1.90.00.00.00.00.00	Aplicações Diretas			
3.1.90.11.00.00.00.00	Vencimentos e Vantagens Fixas - Pessoal Civil	500,00	67.000,00	
3.3.00.00.00.00.00.00	Outras Despesas Correntes		67.000,00	
3.3.90.00.00.00.00.00	Aplicações Diretas			
3.3.90.30.00.00.00.00	Material de Consumo	6.000,00		
3.3.90.32.00.00.00.00	Material Bem ou Serviço para Distribuição Gratuita	1.000,00		
3.3.90.36.00.00.00.00	Outros Serviços de Terceiros - Pessoa Física	57.000,00		
3.3.90.39.00.00.00.00	Outros Serviços de Terceiros - Pessoa Jurídica	3.000,00		
<b>Total por unidade: 67.500,00</b>			<b>Total das despesas: 67.500,00</b>	<b>67.500,00</b>
<b>Unidade: 06.04 CENTRO DE REFERÊNCIA DE ASSISTÊNCIA SOCIAL</b>				
DESPESAS ORÇAMENTÁRIAS				
3.0.00.00.00.00.00.00	Despesas Correntes		100.000,00	156.000,00
3.1.00.00.00.00.00.00	Pessoal e Encargos Sociais		100.000,00	
3.1.90.00.00.00.00.00	Aplicações Diretas			
3.1.90.11.00.00.00.00	Vencimentos e Vantagens Fixas - Pessoal Civil	100.000,00	56.000,00	
3.3.00.00.00.00.00.00	Outras Despesas Correntes		56.000,00	
3.3.90.00.00.00.00.00	Aplicações Diretas			
3.3.90.30.00.00.00.00	Material de Consumo	18.500,00		
3.3.90.36.00.00.00.00	Outros Serviços de Terceiros - Pessoa Física	15.000,00		
3.3.90.39.00.00.00.00	Outros Serviços de Terceiros - Pessoa Jurídica	22.500,00		
4.0.00.00.00.00.00.00	Despesas de Capital			39.500,00



**Estado de São Paulo**  
**PREFEITURA MUNICIPAL DE NATIVIDADE DA SERRA**

LEI ORÇAMENTÁRIA ANUAL 2019

Natureza da Despesa por Categorias Econômicas (Anexo 2 da Lei nº 4.320/64)

Código	Especificação	Elemento	Grupo de Despesa	Categoria Econômica
<b>Entidade: 1 - PREFEITURA MUNICIPAL DE NATIVIDADE DA SERRA</b>				
<b>Orgão: 06.00 SERVIÇOS DE PROMOÇÃO SOCIAL</b>				
<b>Unidade: 06.04 CENTRO DE REFERÊNCIA DE ASSISTÊNCIA SOCIAL</b>				
DESPESAS ORÇAMENTÁRIAS				
4.4.00.00.00.00.00.00	Investimentos		39.500,00	
4.4.90.00.00.00.00.00	Aplicações Diretas		39.500,00	
4.4.90.52.00.00.00.00	Equipamentos e Material Permanente	39.500,00		
<b>Total das despesas:</b>			<b>195.500,00</b>	<b>195.500,00</b>
<b>Total por unidade:</b>			<b>195.500,00</b>	<b>653.000,00</b>
<b>Orgão: 07.00 SERVIÇOS DE ESTRADAS E RODAGEM</b>				
<b>Unidade: 07.01 S.E.R.M.</b>				
DESPESAS ORÇAMENTÁRIAS				
3.0.00.00.00.00.00.00	Despesas Correntes		420.000,00	
3.1.00.00.00.00.00.00	Pessoal e Encargos Sociais		420.000,00	
3.1.90.00.00.00.00.00	Aplicações Diretas			
3.1.90.11.00.00.00.00	Vencimentos e Vantagens Fixas - Pessoal Civil	420.000,00		
3.3.00.00.00.00.00.00	Outras Despesas Correntes		2.879.000,00	
3.3.90.00.00.00.00.00	Aplicações Diretas		2.879.000,00	
3.3.90.30.00.00.00.00	Material de Consumo			
3.3.90.36.00.00.00.00	Outros Serviços de Terceiros - Pessoa Física			
3.3.90.39.00.00.00.00	Outros Serviços de Terceiros - Pessoa Jurídica	2.451.000,00		
<b>Total das despesas:</b>			<b>11.000,00</b>	<b>11.000,00</b>
<b>Total por unidade:</b>			<b>11.000,00</b>	<b>3.299.000,00</b>
<b>Orgão: 08.00 SERVIÇOS MUNICIPAIS</b>				
<b>Unidade: 08.01 SETOR DE SERVIÇOS URBANOS</b>				
DESPESAS ORÇAMENTÁRIAS				
3.0.00.00.00.00.00.00	Despesas Correntes			
3.1.00.00.00.00.00.00	Pessoal e Encargos Sociais			
4.0.00.00.00.00.00.00	Despesas de Capital		11.000,00	
4.4.00.00.00.00.00.00	Investimentos		11.000,00	
4.4.90.00.00.00.00.00	Aplicações Diretas			
4.4.90.51.00.00.00.00	Obras e Instalações	1.000,00		
4.4.90.52.00.00.00.00	Equipamentos e Material Permanente	10.000,00		
<b>Total das despesas:</b>			<b>3.310.000,00</b>	<b>3.310.000,00</b>
<b>Total por unidade:</b>			<b>3.310.000,00</b>	<b>3.310.000,00</b>
<b>Total do órgão:</b>			<b>1.540.000,00</b>	<b>2.756.000,00</b>



**Estado de São Paulo**  
**PREFEITURA MUNICIPAL DE NATIVIDADE DA SERRA**

LEI ORÇAMENTÁRIA ANUAL 2019  
Natureza da Despesa por Categorias Econômicas (Anexo 2 da Lei nº 4.320/64)

Código	Especificação	Elemento	Grupo de Despesa	Categoria Econômica
<b>Entidade: 1 - PREFEITURA MUNICIPAL DE NATIVIDADE DA SERRA</b>				
<b>Orgão: 08.00 SERVIÇOS MUNICIPAIS</b>				
<b>Unidade: 08.01 SETOR DE SERVIÇOS URBANOS</b>				
DESPESAS ORÇAMENTÁRIAS				
3.1.90.00.00.00.00.00	Aplicações Diretas		1.540.000,00	
3.1.90.11.00.00.00.00	Vencimentos e Vantagens Fixas - Pessoal Civil	1.540.000,00		
3.3.00.00.00.00.00.00	Outras Despesas Correntes		1.258.000,00	
3.3.90.00.00.00.00.00	Aplicações Diretas		1.258.000,00	
3.3.90.30.00.00.00.00	Material de Consumo	330.000,00		
3.3.90.32.00.00.00.00	Outros Serviços de Terceiros - Pessoa Física	10.000,00		
3.3.90.36.00.00.00.00	Outros Serviços de Terceiros - Pessoa Jurídica	918.000,00		
3.3.90.39.00.00.00.00				283.700,00
4.0.00.00.00.00.00.00	Despesas de Capital		283.700,00	
4.4.00.00.00.00.00.00	Investimentos		283.700,00	
4.4.90.00.00.00.00.00	Aplicações Diretas	269.700,00		
4.4.90.51.00.00.00.00	Obras e Instalações	14.000,00		
4.4.90.52.00.00.00.00	Equipamentos e Material Permanente			283.700,00
		<b>Total das despesas:</b>	<b>3.081.700,00</b>	<b>3.081.700,00</b>
<b>Orgão: 09.00 SERVIÇOS DE ESPORTE E RECREAÇÃO</b>				
<b>Unidade: 09.01 SETOR DE ESPORTES COMUNITÁRIOS</b>				
DESPESAS ORÇAMENTÁRIAS				
3.0.00.00.00.00.00.00	Despesas Correntes			336.000,00
3.1.00.00.00.00.00.00	Pessoal e Encargos Sociais		106.000,00	
3.1.90.00.00.00.00.00	Aplicações Diretas		106.000,00	
3.1.90.11.00.00.00.00	Vencimentos e Vantagens Fixas - Pessoal Civil	106.000,00		
3.3.00.00.00.00.00.00	Outras Despesas Correntes		230.000,00	
3.3.90.00.00.00.00.00	Aplicações Diretas		230.000,00	
3.3.90.30.00.00.00.00	Material de Consumo	16.000,00		
3.3.90.32.00.00.00.00	Material Bem ou Serviço para Distribuição Gratuita	6.000,00		
3.3.90.36.00.00.00.00	Outros Serviços de Terceiros - Pessoa Física	8.000,00		
3.3.90.39.00.00.00.00	Outros Serviços de Terceiros - Pessoa Jurídica	200.000,00		
4.0.00.00.00.00.00.00	Despesas de Capital			13.000,00
4.4.00.00.00.00.00.00	Investimentos			13.000,00
4.4.90.00.00.00.00.00	Aplicações Diretas			13.000,00
		<b>Total do órgão:</b>	<b>3.081.700,00</b>	<b>3.081.700,00</b>



Estado de São Paulo  
PREFEITURA MUNICIPAL DE NATIVIDADE DA SERRA

LEI ORÇAMENTÁRIA ANUAL 2019

Natureza da Despesa por Categorias Econômicas (Anexo 2 da Lei nº 4.320/64)

Código	Especificação	Elemento	Grupo de Despesa	Categoria Econômica
<b>Entidade: 1 - PREFEITURA MUNICIPAL DE NATIVIDADE DA SERRA</b>				
<b>Orgão: 09.00 SERVIÇOS DE ESPORTE E RECREAÇÃO</b>				
<b>Unidade: 09.01 SETOR DE ESPORTES COMUNITARIOS</b>				
DESPESAS ORÇAMENTÁRIAS				
4.4.90.51.00.00.00.00	Obras e Instalações	1.000,00		
4.4.90.52.00.00.00.00	Equipamentos e Material Permanente	12.000,00		
		<b>Total por unidade:</b>	<b>349.000,00</b>	<b>349.000,00</b>
		<b>Total das despesas:</b>		<b>349.000,00</b>
<b>Orgão: 10.00 SERVIÇOS DE CULTURA E TURISMO</b>				
<b>Unidade: 10.01 SETOR DE CULTURA</b>				
DESPESAS ORÇAMENTÁRIAS				
3.0.00.00.00.00.00.00	Despesas Correntes		185.000,00	185.000,00
3.1.00.00.00.00.00.00	Outras Despesas Correntes		185.000,00	
3.3.90.00.00.00.00.00	Aplicações Diretas			
3.3.90.30.00.00.00.00	Material de Consumo	14.000,00		
3.3.90.36.00.00.00.00	Outros Serviços de Terceiros - Pessoa Física	1.000,00		
3.3.90.39.00.00.00.00	Outros Serviços de Terceiros - Pessoa Jurídica	170.000,00		
		<b>Total por unidade:</b>	<b>185.000,00</b>	<b>185.000,00</b>
		<b>Total das despesas:</b>		<b>185.000,00</b>
<b>Unidade: 10.02 SETOR DE TURISMO</b>				
DESPESAS ORÇAMENTÁRIAS				
3.0.00.00.00.00.00.00	Despesas Correntes		31.000,00	31.000,00
3.1.00.00.00.00.00.00	Outras Despesas Correntes		31.000,00	
3.3.90.00.00.00.00.00	Aplicações Diretas			
3.3.90.30.00.00.00.00	Material de Consumo	15.000,00		
3.3.90.36.00.00.00.00	Outros Serviços de Terceiros - Pessoa Física	1.000,00		
3.3.90.39.00.00.00.00	Outros Serviços de Terceiros - Pessoa Jurídica	15.000,00		
		<b>Total por unidade:</b>	<b>1.000,00</b>	<b>1.000,00</b>
		<b>Total das despesas:</b>		<b>1.000,00</b>



**Estado de São Paulo**  
**PREFEITURA MUNICIPAL DE NATIVIDADE DA SERRA**

LEI ORÇAMENTÁRIA ANUAL 2019

Natureza da Despesa por Categorias Econômicas (Anexo 2 da Lei nº 4.320/64)

Código	Especificação	Elemento	Grupo de Despesa	Categoria Econômica
<b>Entidade: 1 - PREFEITURA MUNICIPAL DE NATIVIDADE DA SERRA</b>				
<b>Orgão: 10.00 SERVIÇOS DE CULTURA E TURISMO</b>				
<b>Unidade: 10.02 SETOR DE TURISMO</b>				
DESPESAS ORÇAMENTÁRIAS:				
4.4.90.51.00.00.00.00	Obras e Instalações	1.000,00		
		<b>Total por unidade:</b>	<b>32.000,00</b>	<b>32.000,00</b>
<b>Orgão: 11.00 SERVIÇOS DE AGRICULTURA</b>				
<b>Unidade: 11.01 SETOR DE ABASTECIMENTO E EXTENSÃO RURAL</b>				
DESPESAS ORÇAMENTÁRIAS				
3.0.00.00.00.00.00.00	Despesas Correntes		278.000,00	381.000,00
3.1.00.00.00.00.00.00	Pessoal e Encargos Sociais		278.000,00	
3.1.90.00.00.00.00.00	Aplicações Diretas			
3.1.90.11.00.00.00.00	Vencimentos e Vantagens Fixas - Pessoal Civil	278.000,00		
3.3.00.00.00.00.00.00	Outras Despesas Correntes		103.000,00	
3.3.90.00.00.00.00.00	Aplicações Diretas		103.000,00	
3.3.90.30.00.00.00.00	Material de Consumo	90.000,00		
3.3.90.36.00.00.00.00	Outros Serviços de Terceiros - Pessoa Física	1.000,00		
3.3.90.39.00.00.00.00	Outros Serviços de Terceiros - Pessoa Jurídica	12.000,00		
		<b>Total do órgão:</b>		<b>217.000,00</b>
DESPESAS DE CAPITAL				
4.0.00.00.00.00.00.00	Despesas de Capital		9.000,00	9.000,00
4.4.00.00.00.00.00.00	Investimentos		9.000,00	
4.4.90.00.00.00.00.00	Aplicações Diretas			
4.4.90.51.00.00.00.00	Obras e Instalações	1.000,00		
4.4.90.52.00.00.00.00	Equipamentos e Material Permanente	8.000,00		
		<b>Total das despesas:</b>	<b>9.000,00</b>	<b>9.000,00</b>
		<b>Total do órgão:</b>		<b>390.000,00</b>
<b>Orgão: 12.00 RESERVA DE CONTINGÊNCIA</b>				
<b>Unidade: 12.01 RESERVA DE CONTINGÊNCIA</b>				
DESPESAS ORÇAMENTÁRIAS				
9.0.00.00.00.00.00.00	Reserva de Contingência		587.100,00	587.100,00
9.9.00.00.00.00.00.00	Reserva de Contingência		587.100,00	
9.9.99.00.00.00.00.00	Reserva de Contingência			
		<b>Total das despesas:</b>	<b>587.100,00</b>	<b>587.100,00</b>
		<b>Total do órgão:</b>		<b>390.000,00</b>





**Estado de São Paulo**  
**PREFEITURA MUNICIPAL DE NATIVIDADE DA SERRA**

LEI ORÇAMENTÁRIA ANUAL 2019

Natureza da Despesa por Categorias Econômicas (Anexo 2 da Lei nº 4.320/64)

Código	Especificação	Elemento	Grupo de Despesa	Categoria Econômica
<b>Entidade: 1 - PREFEITURA MUNICIPAL DE NATIVIDADE DA SERRA</b>				
<b>Orgão: 12.00 RESERVA DE CONTINGÊNCIA</b>				
<b>Unidade: 12.01 RESERVA DE CONTINGÊNCIA</b>				
DESPESAS ORÇAMENTÁRIAS				
9.9.99.99.00.00.00.00	Reserva de Contingência	587.100,00		587.100,00
		<b>Total das despesas:</b>		<b>587.100,00</b>
		<b>Total do órgão:</b>		<b>587.100,00</b>
		<b>Total da entidade:</b>		<b>26.777.400,00</b>
<b>Entidade: 2 - CAMARA MUNICIPAL DE NATIVIDADE DA SERRA</b>				
<b>Orgão: 01.00 CÂMARA MUNICIPAL</b>				
<b>Unidade: 01.01 CÂMARA MUNICIPAL</b>				
DESPESAS ORÇAMENTÁRIAS				
3.0.00.00.00.00.00.00	Despesas Correntes			
3.1.00.00.00.00.00.00	Pessoal e Encargos Sociais			890.000,00
3.1.90.00.00.00.00.00	Aplicacoes Diretas	70.000,00		860.000,00
3.1.90.01.00.00.00.00	Aposentadorias, Reserva Remunerada e Reformas	630.000,00		
3.1.90.11.00.00.00.00	Vencimentos e Vantagens Fixas - Pessoal Civil	190.000,00		
3.1.90.13.00.00.00.00	Obrigações Patronais			
3.3.00.00.00.00.00.00	Outras Despesas Correntes			282.900,00
3.3.90.00.00.00.00.00	Aplicacoes Diretas			282.900,00
3.3.90.14.00.00.00.00	Diasias - Pessoal Civil	15.000,00		
3.3.90.30.00.00.00.00	Material de Consumo	40.000,00		
3.3.90.33.00.00.00.00	Passagens e Despesas com Locomoção	7.900,00		
3.3.90.36.00.00.00.00	Outros Serviços de Terceiros - Pessoa Física	40.000,00		
3.3.90.39.00.00.00.00	Outros Serviços de Terceiros - Pessoa Jurídica	100.000,00		
3.3.90.40.00.00.00.00	Serviços de Tecnologia da Informação e Comunicação	80.000,00		
		<b>Total por unidade:</b>	<b>587.100,00</b>	
		<b>Total das despesas:</b>		<b>587.100,00</b>
		<b>Total do órgão:</b>		<b>587.100,00</b>
		<b>Total da entidade:</b>		<b>26.777.400,00</b>
4.0.00.00.00.00.00.00	Despesas de Capital			47.000,00
4.4.00.00.00.00.00.00	Investimentos			47.000,00
4.4.90.00.00.00.00.00	Aplicacoes Diretas			47.000,00



**Estado de São Paulo**  
**PREFEITURA MUNICIPAL DE NATIVIDADE DA SERRA**

LEI ORÇAMENTÁRIA ANUAL 2019  
 Natureza da Despesa por Categorias Econômicas (Anexo 2 da Lei nº 4.320/64)

Código	Especificação	Elemento	Grupo de Despesa	Categoria Econômica
Entidade: 2 - CAMARA MUNICIPAL DE NATIVIDADE DA SERRA Orgão: 01.00 - CÂMARA MUNICIPAL Unidade: 01.01 - CÂMARA MUNICIPAL				
4.4.90.52.00.00.00.00	Equipamentos e Material Permanente	47.000,00		
		<b>Total por unidade:</b>	<b>1.219.900,00</b>	
			<b>Total das despesas:</b>	<b>1.219.900,00</b>
			<b>Total do órgão:</b>	<b>1.219.900,00</b>
			<b>Total da entidade:</b>	<b>1.219.900,00</b>
			<b>Total geral:</b>	<b>27.997.300,00</b>



**Estado de São Paulo**  
**PREFEITURA MUNICIPAL DE NATIVIDADE DA SERRA**

LEI ORÇAMENTÁRIA ANUAL 2019

Funções e Subfunções de Governo (Anexo 5 da Lei nº 4.320/64)

Funções	Subfunções
1 Legislativa	31 Ação Legislativa
4 Administração	121 Planejamento e Orçamento
	123 Administração Financeira
5 Defesa Nacional	153 Defesa Terrestre
6 Assistência Social	243 Assistência à Criança e ao Adolescente
	244 Assistência Comunitária
10 Saúde	301 Atenção Básica
12 Educação	306 Alimentação e Nutrição
	361 Ensino Fundamental
	365 Educação Infantil
	367 Educação Especial
13 Cultura	392 Difusão Cultural
15 Urbanismo	452 Serviços Urbanos
17 Saneamento	512 Saneamento Básico Urbano
20 Agricultura	606 Extensão Rural
	609 Defesa Agropecuária
23 Comércio e Serviços	695 Turismo
26 Transporte	782 Transporte Rodoviário
27 Desporto e Lazer	812 Desporto Comunitário
99 Reserva de Contingência	999 Reserva de Contingência



**Estado de São Paulo**  
**PREFEITURA MUNICIPAL DE NATIVIDADE DA SERRA**

LEI ORÇAMENTÁRIA ANUAL 2019

Programa de Trabalho de Governo (Anexo 6 da Lei nº 4.320/64)

Código	Especificação	Projetos	Atividades	Operações Especiais	Total
<b>Entidade: 1 - PREFEITURA MUNICIPAL DE NATIVIDADE DA SERRA</b>					
<b>Órgão: 01.00 GABINETE DO PREFEITO</b>					
<b>Unidade: 01.01 GABINETE DO PREFEITO E DEPENDÊNCIAS</b>					
04	Administração				
04.121	Planejamento e Orçamento				
04.121.0002	PROMOÇÃO DE GESTÕES ADM. E DE RECURSOS HUMANOS				
04.121.0002.1.001	MÓVEIS E EQUIPAMENTOS DESTINADOS AO INCREMENTO DE ATEND. DO GABINETE E I				
04.121.0002.2.001	MANUTENÇÃO DAS AÇÕES ADMINISTRATIVAS DO GABINETE DO PREFEITO				
<b>Unidade: 01.02 JUNTA DO SERVIÇO MILITAR</b>					
05	Defesa Nacional				
05.153	Defesa Trimestre				
05.153.0002	PROMOÇÃO DE GESTÕES ADM. E DE RECURSOS HUMANOS				
05.153.0002.2.002	MANUTENÇÃO DAS AÇÕES DE DEFESA E SEGURANÇA				
<b>Órgão: 02.00 SERVIÇO DE ADMINISTRAÇÃO</b>					
<b>Unidade: 02.01 SETOR DE ADMINISTRAÇÃO GERAL</b>					
04	Administração				
04.121	Planejamento e Orçamento				
04.121.0002	PROMOÇÃO DE GESTÕES ADM. E DE RECURSOS HUMANOS				
04.121.0002.0.001	OPERAÇÕES ESPECIAIS:				
04.121.0002.0.004	PRECATORIOS JUDICIAIS - ARTIGO 100 - C.F.				
04.121.0002.1.002	MÓVEIS, EQUIPAMENTOS E MATERIAIS PARA ADMINISTRAÇÃO GERAL				
04.121.0002.1.003	AQUISIÇÃO DE IMÓVEIS E DESAPROPRIÇÕES				
04.121.0002.2.003	MANUTENÇÃO DE GESTÕES ADMINISTRATIVAS E RECURSOS HUMANOS				
<b>Unidade: 02.02 SETOR DE ASSISTÊNCIA E PREVIDÊNCIA</b>					
04	Administração				
04.121	Planejamento e Orçamento				
04.121.0002	PROMOÇÃO DE GESTÕES ADM. E DE RECURSOS HUMANOS				
04.121.0002.0.002	OPERAÇÕES ESPECIAIS				
553.200,00		553.200,00	23.115.100,00	3.109.100,00	26.777.400,00
5.000,00		5.000,00	302.000,00	0,00	307.000,00
5.000,00		5.000,00	280.000,00	0,00	285.000,00
5.000,00		5.000,00	280.000,00		285.000,00
5.000,00		5.000,00	280.000,00		285.000,00
5.000,00		5.000,00	280.000,00		5.000,00
					280.000,00
0,00		0,00	22.000,00	0,00	22.000,00
					22.000,00
					22.000,00
					22.000,00
					22.000,00
10.500,00		10.500,00	1.439.000,00	2.201.000,00	3.650.500,00
10.500,00		10.500,00	1.439.000,00	389.000,00	1.838.500,00
10.500,00		10.500,00	1.439.000,00	389.000,00	1.838.500,00
10.500,00		10.500,00	1.439.000,00	389.000,00	1.838.500,00
10.000,00		10.000,00		320.000,00	320.000,00
500,00		500,00		500,00	10.000,00
					500,00
					1.439.000,00
0,00		0,00	0,00	1.812.000,00	1.812.000,00
					1.812.000,00
					1.812.000,00
					1.812.000,00
					1.812.000,00



**Estado de São Paulo**  
**PREFEITURA MUNICIPAL DE NATIVIDADE DA SERRA**

LEI ORÇAMENTÁRIA ANUAL 2019

Programa de Trabalho de Governo (Anexo 6 da Lei nº 4.320/64)

Código	Especificação	Projetos	Atividades	Operações Especiais	Total
<b>Entidade:</b> 1 - PREFEITURA MUNICIPAL DE NATIVIDADE DA SERRA					
<b>Órgão:</b> 03.00 SERVIÇOS DE FINANÇAS		553.200,00	23.115.100,00	3.109.100,00	26.777.400,00
<b>Unidade:</b> 03.01 SETOR DE FINANÇAS		6.000,00	413.200,00	321.000,00	740.200,00
		6.000,00	413.200,00	0,00	419.200,00
04	Administração	6.000,00	413.200,00		419.200,00
04.123	Administração Financeira	6.000,00	413.200,00		419.200,00
04.123.0003	PROGRAMAS DE INCREM. DA GESTÃO FAZENDÁRIA E DE FINANÇAS	6.000,00	413.200,00		419.200,00
04.123.0003.1.004	MÓVEIS, EQUIPAMENTOS E MATERIAIS PARA A ADMINISTRAÇÃO FINANCEIRA	6.000,00			6.000,00
04.123.0003.2.004	MANUTENÇÃO DOS PROGRAMAS DA GESTÃO FAZENDÁRIA E DE FINANÇAS	6.000,00	413.200,00		413.200,00
<b>Unidade:</b> 03.02 SETOR DA DÍVIDA PÚBLICA		0,00	0,00	321.000,00	321.000,00
04	Administração			321.000,00	321.000,00
04.123	Administração Financeira			321.000,00	321.000,00
04.123.0003	PROGRAMAS DE INCREM. DA GESTÃO FAZENDÁRIA E DE FINANÇAS			321.000,00	321.000,00
04.123.0003.0.003	OPERAÇÕES ESPECIAIS			321.000,00	321.000,00
<b>Órgão:</b> 04.00 SERVIÇOS DE EDUCAÇÃO		132.000,00	7.919.500,00	0,00	8.051.500,00
<b>Unidade:</b> 04.01 SETOR DE ENSINO FUNDAMENTAL		116.000,00	3.951.500,00	0,00	4.067.500,00
12	Educação	116.000,00	3.951.500,00		4.067.500,00
12.361	Ensino Fundamental	116.000,00	3.951.500,00		4.067.500,00
12.361.0005	GESTÕES P/ DESEN. HUMANO NAS ÁREAS DE EDUCAÇÃO	116.000,00	3.951.500,00		4.067.500,00
12.361.0005.1.005	OBRS, REFORMAS E ADAPTAÇÕES DE INTERESSE DO DESENVOLVIMENTO DO ENS. FL	61.000,00			61.000,00
12.361.0005.1.006	MÓVEIS E EQUIPAMENTOS DESTINADOS AO DESENVOLVIMENTO DO ENSINO FUNDAME	55.000,00			55.000,00
12.361.0005.2.005	MANUTENÇÃO DE GESTÕES PARA O DESENVOLVIMENTO DE ENSINO FUNDAMENTAL		1.638.500,00		1.638.500,00
12.361.0005.2.006	TRANSPORTE DE ALUNOS - ENSINO FUNDAMENTAL		2.313.000,00		2.313.000,00
<b>Unidade:</b> 04.02 SETOR DO FUNDEB		11.000,00	3.203.000,00	0,00	3.214.000,00
12	Educação	11.000,00	3.203.000,00		3.214.000,00
12.361	Ensino Fundamental	11.000,00	3.203.000,00		3.214.000,00
12.361.0005	GESTÕES P/ DESEN. HUMANO NAS ÁREAS DE EDUCAÇÃO	11.000,00	3.203.000,00		3.214.000,00
12.361.0005.1.007	OBRS, REFORMAS E ADAPTAÇÕES DE INTERESSE DO DESENVOLVIMENTO DO ENSIN	1.000,00			1.000,00
12.361.0005.1.008	MÓVEIS E EQUIPAMENTOS DESTINADOS AO DESENVOLVIMENTO DO ENSINO BÁSICO -	10.000,00			10.000,00
12.361.0005.2.007	MANUTENÇÃO DE GESTÕES PARA O DESENVOLVIMENTO NA ÁREA DE ENSINO BÁSICO		2.720.000,00		2.720.000,00
12.361.0005.2.008	MANUTENÇÃO DE GESTÕES PARA O DESENVOLVIMENTO NA ÁREA DE ENSINO BÁSICO		483.000,00		483.000,00



Estado de São Paulo  
**PREFEITURA MUNICIPAL DE NATIVIDADE DA SERRA**

LEI ORÇAMENTÁRIA ANUAL 2019

Programa de Trabalho de Governo (Anexo 6 da Lei nº 4.320/64)

Código	Especificação	Projetos	Atividades	Operações Especiais	Total
<b>Entidade: 1 - PREFEITURA MUNICIPAL DE NATIVIDADE DA SERRA</b>					
<b>Órgão: 04.00 SERVIÇOS DE EDUCAÇÃO</b>		<b>553.200,00</b>	<b>23.115.100,00</b>	<b>3.109.100,00</b>	<b>26.777.400,00</b>
<b>Unidade: 04.02 SETOR DO FUNDEB</b>		<b>132.000,00</b>	<b>7.919.500,00</b>	<b>0,00</b>	<b>8.051.500,00</b>
		<b>11.000,00</b>	<b>3.203.000,00</b>	<b>0,00</b>	<b>3.214.000,00</b>
12	Educação	11.000,00	3.203.000,00		3.214.000,00
12.361	Ensino Fundamental	11.000,00	3.203.000,00		3.214.000,00
12.361.0005	GESTÕES P/ DESEN. HUMANO NAS ÁREAS DE EDUCAÇÃO	11.000,00	3.203.000,00		3.214.000,00
12.361.0005.2.008	MANUTENÇÃO DE GESTÕES PARA O DESENVOLVIMENTO NA ÁREA DE ENSINO BÁSICO		483.000,00		483.000,00
<b>Unidade: 04.03 SETOR DE ENSINO INFANTIL</b>		<b>0,00</b>	<b>286.000,00</b>	<b>0,00</b>	<b>286.000,00</b>
12	Educação		286.000,00		286.000,00
12.365	Educação Infantil		286.000,00		286.000,00
12.365.0005	GESTÕES P/ DESEN. HUMANO NAS ÁREAS DE EDUCAÇÃO		286.000,00		286.000,00
12.365.0005.2.010	MANUTENÇÃO DE GESTÕES PARA DESENVOLVIMENTO DE ENSINO INFANTIL		286.000,00		286.000,00
<b>Unidade: 04.04 SETOR DE ENSINO ESPECIAL</b>		<b>0,00</b>	<b>33.000,00</b>	<b>0,00</b>	<b>33.000,00</b>
12	Educação		33.000,00		33.000,00
12.367	Educação Especial		33.000,00		33.000,00
12.367.0005	GESTÕES P/ DESEN. HUMANO NAS ÁREAS DE EDUCAÇÃO		33.000,00		33.000,00
12.367.0005.2.011	MANUTENÇÃO DE GESTÕES PARA O DESENVOLVIMENTO DE ENSINO FUNDAMENTAL		33.000,00		33.000,00
<b>Unidade: 04.05 SETOR DE MERENDA ESCOLAR</b>		<b>5.000,00</b>	<b>446.000,00</b>	<b>0,00</b>	<b>451.000,00</b>
12	Educação	5.000,00	446.000,00		451.000,00
12.306	Alimentação e Nutrição	5.000,00	446.000,00		451.000,00
12.306.0005	GESTÕES P/ DESEN. HUMANO NAS ÁREAS DE EDUCAÇÃO	5.000,00	446.000,00		451.000,00
12.306.0005.1.009	EQUIPAMENTOS E UTENSÍLIOS DESTINADOS A MERENDA ESCOLAR	5.000,00			5.000,00
12.306.0005.2.012	MANUTENÇÃO DE AÇÕES DESTINADAS A MERENDA ESCOLAR	5.000,00	446.000,00		446.000,00



Estado de São Paulo  
PREFEITURA MUNICIPAL DE NATIVIDADE DA SERRA  
LEI ORÇAMENTARIA ANUAL 2019

Programa de Trabalho de Governo (Anexo 6 da Lei nº 4.320/64)

Código	Especificação	Projetos	Atividades	Operações Especiais	Total
<b>Entidade: 1 - PREFEITURA MUNICIPAL DE NATIVIDADE DA SERRA</b>					
<b>Órgão: 05.00 SERVIÇOS DE SAÚDE</b>					
<b>Unidade: 05.01 FUNDO MUNICIPAL DE SAÚDE</b>					
10	Saúde				
10.301	Atenção Básica				
10.301.0014	PISO DE ATENÇÃO BÁSICA - PAB	37.000,00	4.791.400,00	3.109.100,00	4.828.400,00
10.301.0014.2.028	PISO DE ATENÇÃO BÁSICA - PAB	37.000,00	4.791.400,00	0,00	4.828.400,00
10.301.0015	ATENÇÃO DE MÉDIA E ALTA COMPLEX AMB E HOSP - MAC	37.000,00	578.000,00	0,00	578.000,00
10.301.0015.2.029	ATENÇÃO DE MÉDIA E ALTA COMPLEX AMB E HOSP - MAC		578.000,00		578.000,00
10.301.0016	VIGILÂNCIA EM SAÚDE		146.000,00		146.000,00
10.301.0016.2.030	VIGILÂNCIA EM SAÚDE		146.000,00		146.000,00
10.301.0017	ASSISTÊNCIA FARMACÉUTICA BÁSICA		54.000,00		54.000,00
10.301.0017.2.031	ASSISTÊNCIA FARMACÉUTICA BÁSICA		54.000,00		54.000,00
10.301.0018	GESTÃO DO SUS		30.000,00		30.000,00
10.301.0018.2.032	GESTÃO DO SUS		30.000,00		30.000,00
10.301.0006	PROG. DEST. DESENV. SUST. QUALID DE VIDA E SAÚDE	37.000,00	20.400,00	0,00	20.400,00
10.301.0006.1.010	PROG. DEST. DESENV. SUST. QUALID DE VIDA E SAÚDE		20.400,00		20.400,00
10.301.0006.1.011	OPRAS, REFORMAS E CONSTRUÇÕES DE INTERESSE DOS SERVIÇOS QUALIDADE DE V	6.000,00	3.963.000,00	0,00	4.000.000,00
10.301.0006.2.013	EQUIPAMENTOS, MÓVEIS E UTENSÍLIOS DESTINADOS AO SERVIÇOS QUALIDADE DE VII	31.000,00	6.000,00	0,00	6.000,00
10.301.0006.2.014	MANUTENÇÃO DE AÇÕES RELACIONADAS COM DESENV SUSTENTÁVEL, QUALIDADE DI		3.907.000,00		3.907.000,00
	MANUTENÇÃO DE AÇÕES RELACIONADAS A QUALIDADE DE VIDA E SAÚDE - PSF		56.000,00		56.000,00
<b>Unidade: 05.02 SETOR DE SANEAMENTO E PROTEÇÃO AO MEIO AMBIENTE</b>					
17	Saneamento				
17.512	Saneamento Básico Urbano				
17.512.0006	PROG. DEST. DESENV. SUST. QUALID DE VIDA E SAÚDE	0,00	612.000,00	0,00	612.000,00
17.512.0006.2.015	PROG. DEST. DESENV. SUST. QUALID DE VIDA E SAÚDE		612.000,00		612.000,00
	MANUTENÇÃO DAS AÇÕES RELACIONADAS A QUALIDADE DE VIDA E SAÚDE		612.000,00		612.000,00
<b>Órgão: 06.00 SERVIÇOS DE PROMOÇÃO SOCIAL</b>					
<b>Unidade: 06.01 FUNDO MUNICIPAL DE SOLIDARIEDADE</b>					
06	Assistência Social				
06.244	Assistência Comunitária				
06.244.0007	IMPLEMENTO DAS AÇÕES DESTINADOS AO DESEN. SOCIAL E SOLID	45.000,00	608.000,00	0,00	653.000,00
06.244.0007.2.016	IMPLEMENTO DAS AÇÕES DESTINADOS AO DESEN. SOCIAL E SOLID		608.000,00		653.000,00
	MANUTENÇÃO DE AÇÕES DESTINADAS AO DESENV. SOCIAL E SOLIDARIEDADE	0,00	27.000,00	0,00	27.000,00
	MANUTENÇÃO DE AÇÕES DESTINADAS AO DESENV. SOCIAL E SOLIDARIEDADE		27.000,00		27.000,00



**Estado de São Paulo**  
**PREFEITURA MUNICIPAL DE NATIVIDADE DA SERRA**  
**LEI ORÇAMENTÁRIA ANUAL 2019**  
 Programa de Trabalho de Governo (Anexo 6 da Lei nº 4.320/64)

Código	Especificação	Projetos	Atividades	Operações Especiais	Total
<b>Entidade: 1 - PREFEITURA MUNICIPAL DE NATIVIDADE DA SERRA</b>					
<b>Órgão: 06.00 SERVIÇOS DE PROMOÇÃO SOCIAL</b>					
<b>Unidade: 06.02 FUNDO MUNICIPAL DE ASSISTÊNCIA SOCIAL</b>					
06	Assistência Social				
06.244	Assistência Comunitária				
06.244.0007	IMPLEMENTO DAS AÇÕES DESTINADAS AO DESEN. SOCIAL E SOLID	553.200,00	23.115.100,00	3.109.100,00	26.777.400,00
08.244.0007.1.012	EQUIPAMENTOS, MOVEIS E UTENSÍLIOS DESTINADOS AO FUNDO MUNICIPAL DE ASSIST	45.000,00	608.000,00	0,00	653.000,00
08.244.0007.1.025	CONSTRUÇÕES DO CENTRO DE CONVIVÊNCIA DO IDOSO	5.500,00	357.500,00	0,00	363.000,00
08.244.0007.2.017	MANUTENÇÃO DE AÇÕES DESTINADAS AO DESENV. DA ASSISTÊNCIA SOCIAL	500,00	357.500,00		5.000,00
					500,00
					357.500,00
<b>Unidade: 06.03 FUNDO MUNICIPAL DOS DIREITOS DA CRIANÇA</b>					
06	Assistência Social				
08.243	Assistência à Criança e ao Adolescente				
08.243.0007	IMPLEMENTO DAS AÇÕES DESTINADAS AO DESEN. SOCIAL E SOLID	0,00	67.500,00	0,00	67.500,00
08.243.0007.2.018	MANUTENÇÃO DE AÇÕES DESTINADAS AO ATENDIMENTO E DESENV. DA CRIANÇA E AD		67.500,00		67.500,00
<b>Unidade: 06.04 CENTRO DE REFERÊNCIA DE ASSISTÊNCIA SOCIAL</b>					
06	Assistência Social				
08.244	Assistência Comunitária				
08.244.0007	IMPLEMENTO DAS AÇÕES DESTINADAS AO DESEN. SOCIAL E SOLID	39.500,00	156.000,00	0,00	195.500,00
08.244.0007.1.013	EQUIPAMENTOS, MOVEIS E UTENSÍLIOS DESTINADOS AO CENTRO DE REFERÊNCIA DE	39.500,00	156.000,00		195.500,00
08.244.0007.2.019	MANUTENÇÃO DE AÇÕES DESTINADAS AO CENTRO DE REFERÊNCIA DE ASSISTÊNCIA S	39.500,00	156.000,00		156.000,00
<b>Órgão: 07.00 SERVIÇOS DE ESTRADAS E RODAGEM</b>					
<b>Unidade: 07.01 S.E.R.M.</b>					
26	Transporte				
26.782	Transporte Rodoviário				
26.782.0008	DESENV DE AÇÕES DESTINADAS A INFRAESTRUTURA DO S.E.R.M.	11.000,00	3.299.000,00	0,00	3.310.000,00
26.782.0008.1.014	CONSTRUÇÕES E OBRAS DESTINADAS A INFRAESTRUTURA DE ESTRADAS DA REDE M	11.000,00	3.299.000,00		3.310.000,00
26.782.0008.1.015	AQUISIÇÃO DE MÁQUINAS E EQUIPAMENTOS DESTINADOS A INFRAESTRUTURA DE EST	1.000,00			1.000,00
26.782.0008.2.020	MANUTENÇÃO DE AÇÕES DESTINADAS OBRAS DE INFRAESTRUTURA DE ESTRADAS M	10.000,00			10.000,00
					3.299.000,00





**Estado de São Paulo**  
**PREFEITURA MUNICIPAL DE NATIVIDADE DA SERRA**  
**LEI ORÇAMENTÁRIA ANUAL 2019**

Página: 6/8

Programa de Trabalho de Governo (Anexo 6 da Lei nº 4.320/64)

Código	Especificação	Projetos	Atividades	Operações Especiais	Total
<b>Entidade: 1 - PREFEITURA MUNICIPAL DE NATIVIDADE DA SERRA</b>					
<b>Órgão: 08.00 SERVIÇOS MUNICIPAIS</b>		<b>553.200,00</b>	<b>23.115.100,00</b>	<b>3.109.100,00</b>	<b>26.777.400,00</b>
<b>Unidade: 08.01 SETOR DE SERVIÇOS URBANOS</b>		<b>283.700,00</b>	<b>2.798.000,00</b>	<b>0,00</b>	<b>3.081.700,00</b>
		<b>283.700,00</b>	<b>2.798.000,00</b>	<b>0,00</b>	<b>3.081.700,00</b>
15	Urbanismo	283.700,00	2.798.000,00		3.081.700,00
15.452	Serviços Urbanos	283.700,00	2.798.000,00		3.081.700,00
15.452.0009	PROGRAMAS DEST.AO DESENV.URBANO E INFRAESTRUTURA	283.700,00	2.798.000,00		3.081.700,00
15.452.0009.1.016	CONSTRUÇÕES E OBRAS DESTINADAS A DESENVOLVIMENTO E INFRAESTRUTURA MUF	269.700,00			269.700,00
15.452.0009.1.017	AQUISIÇÃO DE MÁQUINAS E EQUIPAMENTOS DESTINADOS A INFRAESTRUTURA MUNICI	10.000,00			10.000,00
15.452.0009.1.027	AQUISIÇÃO DE MÁQUINAS E EQUIPAMENTOS DESTINADOS A ILUMINAÇÃO PÚBLICA	4.000,00			4.000,00
15.452.0009.2.021	MANUTENÇÃO DE AÇÕES DESTINADAS AO DESENVOLVIMENTO URBANO E INFRAESTR		2.650.000,00		2.650.000,00
15.452.0009.2.027	MANUTENÇÃO DE AÇÕES DESTINADAS A ILUMINAÇÃO PÚBLICA		148.000,00		148.000,00
<b>Órgão: 09.00 SERVIÇOS DE ESPORTE E RECREAÇÃO</b>		<b>13.000,00</b>	<b>336.000,00</b>	<b>0,00</b>	<b>349.000,00</b>
<b>Unidade: 09.01 SETOR DE ESPORTES COMUNITARIOS</b>		<b>13.000,00</b>	<b>336.000,00</b>	<b>0,00</b>	<b>349.000,00</b>
		<b>13.000,00</b>	<b>336.000,00</b>	<b>0,00</b>	<b>349.000,00</b>
27	Desporto e Lazer	13.000,00	336.000,00		349.000,00
27.812	Desporto Comunitário	13.000,00	336.000,00		349.000,00
27.812.0010	GESTÕES DESTINADAS AO ESPORTE E LAZER	13.000,00	336.000,00		349.000,00
27.812.0010.1.016	CONSTRUÇÕES E OBRAS DESTINADAS A INFRAESTRUTURA DE QUADRAS POLIESPORT	1.000,00			1.000,00
27.812.0010.1.019	AQUISIÇÃO DE MÁQUINAS E EQUIPAMENTOS DESTINADO A ATIVIDADES ESPORTIVAS E	12.000,00			12.000,00
27.812.0010.2.022	MANUTENÇÃO DE AÇÕES DESTINADAS AO INCENTIVO DO DESPORTO E LAZER		336.000,00		336.000,00
<b>Órgão: 10.00 SERVIÇOS DE CULTURA E TURISMO</b>		<b>1.000,00</b>	<b>216.000,00</b>	<b>0,00</b>	<b>217.000,00</b>
<b>Unidade: 10.01 SETOR DE CULTURA</b>		<b>0,00</b>	<b>185.000,00</b>	<b>0,00</b>	<b>185.000,00</b>
		<b>0,00</b>	<b>185.000,00</b>	<b>0,00</b>	<b>185.000,00</b>
13	Cultura		185.000,00		185.000,00
13.392	Difusão Cultural		185.000,00		185.000,00
13.392.0011	GESTÕES DESTINADAS A CULTURA E TURISMO		185.000,00		185.000,00
13.392.0011.2.023	MANUTENÇÃO DE AÇÕES DESTINADAS A CULTURA		185.000,00		185.000,00
<b>Unidade: 10.02 SETOR DE TURISMO</b>		<b>1.000,00</b>	<b>31.000,00</b>	<b>0,00</b>	<b>32.000,00</b>
		<b>1.000,00</b>	<b>31.000,00</b>	<b>0,00</b>	<b>32.000,00</b>
23	Comércio e Serviços	1.000,00	31.000,00		32.000,00
23.695	Turismo	1.000,00	31.000,00		32.000,00
23.695.0011	GESTÕES DESTINADAS A CULTURA E TURISMO	1.000,00	31.000,00		32.000,00
23.695.0011.1.021	OBRAS E AQUISIÇÕES PARA INCREMENTO DO SETOR	1.000,00			1.000,00



**Estado de São Paulo**  
**PREFEITURA MUNICIPAL DE NATIVIDADE DA SERRA**

LEI ORÇAMENTÁRIA ANUAL 2019

Programa de Trabalho de Governo (Anexo 6 da Lei nº 4.320/64)

Código	Especificação	Projetos	Atividades	Operações Especiais	Total
<b>Entidade: 1 - PREFEITURA MUNICIPAL DE NATIVIDADE DA SERRA</b>					
<b>Órgão: 10.00</b>	<b>SERVIÇOS DE CULTURA E TURISMO</b>	<b>553.200,00</b>	<b>23.115.100,00</b>	<b>3.108.100,00</b>	<b>26.777.400,00</b>
<b>Unidade: 10.02</b>	<b>SETOR DE TURISMO</b>	<b>1.000,00</b>	<b>216.000,00</b>	<b>0,00</b>	<b>217.000,00</b>
		<b>1.000,00</b>	<b>31.000,00</b>	<b>0,00</b>	<b>32.000,00</b>
23	Comércio e Serviços	1.000,00	31.000,00		32.000,00
23.695	Turismo	1.000,00	31.000,00		32.000,00
23.695.0011	GESTÕES DESTINADAS A CULTURA E TURISMO	1.000,00	31.000,00		32.000,00
23.695.0011.2.024	MANUTENÇÃO DE AÇÕES DESTINADAS AO TURISMO		31.000,00		31.000,00
<b>Órgão: 11.00 SERVIÇOS DE AGRICULTURA</b>					
<b>Unidade: 11.01 SETOR DE ABASTECIMENTO E EXTENSÃO RURAL</b>					
20	Agricultura	9.000,00	381.000,00	0,00	390.000,00
20.606	Extensão Rural	8.000,00	381.000,00		389.000,00
20.606.0012	IMPLEMENTAÇÃO E INCENTIVO À PRODUÇÃO RURAL	8.000,00	381.000,00		389.000,00
20.606.0012.1.020	AQUISIÇÃO DE MÁQUINAS E IMPLEMENTOS DESTINADOS A PRODUÇÃO RURAL	8.000,00			8.000,00
20.606.0012.2.025	MANUTENÇÃO DE AÇÕES DESTINADAS AO INCENTIVO À PRODUÇÃO RURAL				381.000,00
20.609	Defesa Agropecuária	1.000,00	381.000,00		1.000,00
20.609.0012	IMPLEMENTAÇÃO E INCENTIVO À PRODUÇÃO RURAL	1.000,00			1.000,00
20.609.0012.1.022	CONSTRUÇÕES E OBRAS DESTINADAS A INFRAESTRUTURA	1.000,00			1.000,00
<b>Órgão: 12.00 RESERVA DE CONTINGÊNCIA</b>					
<b>Unidade: 12.01 RESERVA DE CONTINGÊNCIA</b>					
		<b>0,00</b>	<b>0,00</b>	<b>587.100,00</b>	<b>587.100,00</b>
		<b>0,00</b>	<b>0,00</b>	<b>587.100,00</b>	<b>587.100,00</b>
99	Reserva de Contingência			587.100,00	587.100,00
99.999	Reserva de Contingência			587.100,00	587.100,00
99.999.0013	RESERVA DE CONTINGÊNCIA			587.100,00	587.100,00
99.999.0013.0.999	RESERVA DE CONTINGÊNCIA			587.100,00	587.100,00
<b>Entidade: 2 - CAMARA MUNICIPAL DE NATIVIDADE DA SERRA</b>					
<b>Órgão: 01.00</b>	<b>CÂMARA MUNICIPAL</b>	<b>47.000,00</b>	<b>1.172.900,00</b>	<b>0,00</b>	<b>1.219.900,00</b>
<b>Unidade: 01.01</b>	<b>CÂMARA MUNICIPAL</b>	<b>47.000,00</b>	<b>1.172.900,00</b>	<b>0,00</b>	<b>1.219.900,00</b>
		<b>47.000,00</b>	<b>1.172.900,00</b>	<b>0,00</b>	<b>1.219.900,00</b>
01	Legislativa	47.000,00	1.172.900,00		1.219.900,00
01.031	Ação Legislativa	47.000,00	1.172.900,00		1.219.900,00
01.031.0001	GESTÕES VOLTADAS P/O DESENV. E INOV. DO PROC. LEGISLATIVO	47.000,00			47.000,00
01.031.0001.1.026	AQUISIÇÃO DE VEÍCULOS, MOVEIS E EQUIPAMENTOS PARA O LEGISLATIVO	47.000,00			47.000,00



Estado de São Paulo  
PREFEITURA MUNICIPAL DE NATIVIDADE DA SERRA

LEI ORÇAMENTARIA ANUAL 2019

Programa de Trabalho de Governo (Anexo 6 da Lei nº 4.320/64)

Código	Especificação	Projetos	Atividades	Operações Especiais	Total
Entidade: 2 - CAMARA MUNICIPAL DE NATIVIDADE DA SERRA					
Órgão: 01.00 CÂMARA MUNICIPAL		47.000,00	1.172.900,00	0,00	1.219.900,00
Unidade: 01.01 CÂMARA MUNICIPAL		47.000,00	1.172.900,00	0,00	1.219.900,00
01	Legislativa	47.000,00	1.172.900,00		1.219.900,00
01.031	Ação Legislativa	47.000,00	1.172.900,00		1.219.900,00
01.031.1001	GESTÕES VOLTADAS P/O DESENV. E INOV. DO PROC. LEGISLATIVO		1.172.900,00		1.172.900,00
01.031.1001.2.026	MANUTENÇÃO DE AÇÕES DESTINADAS AO DESENVOLVIMENTO E INOVAÇÃO DO PROC.		1.172.900,00		1.172.900,00

Total geral:

27.997.300,00



**Estado de São Paulo**  
**PREFEITURA MUNICIPAL DE NATIVIDADE DA SERRA**  
LEI ORÇAMENTÁRIA ANUAL 2019

Programa de Trabalho de Governo - Demonstrativo de Funções, Subfunções e Programas, por Projetos, Atividades e Operações Especiais (Anexo 7 da Lei nº 4.320/64)

Código	Especificação	Projetos	Atividades	Operações Especiais	Total
01	Legislativa				
01.031	Ação Legislativa	47.000,00	1.172.900,00		1.219.900,00
01.031.0001	GESTÕES VOLTADAS P/O DESENV. E INOV. DO PROC LEGISLATIVO	47.000,00	1.172.900,00		1.219.900,00
01.031.1001	GESTÕES VOLTADAS P/O DESENV. E INOV. DO PROC LEGISLATIVO	47.000,00	1.172.900,00		1.172.900,00
04	Administração				
04.121	Planejamento e Orçamento	21.500,00	2.132.200,00	2.522.000,00	4.675.700,00
04.121.0002	PROMOÇÃO DE GESTÕES ADM. E DE RECURSOS HUMANOS	15.500,00	1.719.000,00	2.201.000,00	3.935.500,00
04.123	Administração Financeira	15.500,00	1.719.000,00	2.201.000,00	3.935.500,00
04.123.0003	PROGRAMAS DE INCREM. DA GESTÃO FAZENDÁRIA E DE FINANÇAS	6.000,00	413.200,00	321.000,00	740.200,00
		6.000,00	413.200,00	321.000,00	740.200,00
05	Defesa Nacional				
05.153	Defesa Terrestre		22.000,00		22.000,00
05.153.0002	PROMOÇÃO DE GESTÕES ADM. E DE RECURSOS HUMANOS		22.000,00		22.000,00
			22.000,00		22.000,00
08	Assistência Social				
08.243	Assistência à Criança e ao Adolescente	45.000,00	608.000,00		653.000,00
08.243.0007	IMPLEMENTO DAS AÇÕES DESTINADAS AO DESEN. SOCIAL E SOLID		67.500,00		67.500,00
08.244	Assistência Comunitária		67.500,00		67.500,00
08.244.0007	IMPLEMENTO DAS AÇÕES DESTINADAS AO DESEN. SOCIAL E SOLID	45.000,00	540.500,00		585.500,00
		45.000,00	540.500,00		585.500,00
10	Saúde				
10.301	Atenção Básica	37.000,00	4.791.400,00		4.828.400,00
10.301.0014	PISO DE ATENÇÃO BÁSICA - PAB	37.000,00	4.781.400,00		4.828.400,00
10.301.0015	ATENÇÃO DE MÉDIA E ALTA COMPLEX. AMB. E HOSP - MAC		578.000,00		578.000,00
10.301.0016	VIGILÂNCIA EM SAÚDE		146.000,00		146.000,00
10.301.0017	ASSISTÊNCIA FARMACÊUTICA BÁSICA		54.000,00		54.000,00
10.301.0018	GESTÃO DO SUS		30.000,00		30.000,00
10.301.0006	PROG. DEST. DESENV. SUST. QUALID DE VIDA E SAÚDE	37.000,00	20.400,00		20.400,00
			3.963.000,00		4.000.000,00
12	Educação				
12.308	Alimentação e Nutrição	132.000,00	7.919.500,00		8.051.500,00
12.308.0005	GESTÕES P/ DESEN. HUMANO NAS ÁREAS DE EDUCAÇÃO	5.000,00	446.000,00		451.000,00
12.361	Ensino Fundamental	5.000,00	446.000,00		451.000,00
12.361.0005	GESTÕES P/ DESEN. HUMANO NAS ÁREAS DE EDUCAÇÃO	127.000,00	7.154.500,00		7.281.500,00
12.395	Educação Infantil	127.000,00	7.154.500,00		7.281.500,00
12.395.0005	GESTÕES P/ DESEN. HUMANO NAS ÁREAS DE EDUCAÇÃO		286.000,00		286.000,00
			286.000,00		286.000,00



**Estado de São Paulo**  
**PREFEITURA MUNICIPAL DE NATIVIDADE DA SERRA**

LEI ORÇAMENTÁRIA ANUAL 2019

Programa de Trabalho de Governo - Demonstrativo de Funções, Subfunções e Programas, por Projetos, Atividades e Operações Especiais (Anexo 7 da Lei nº 4.320/64)

Código	Especificação	Projetos	Atividades	Operações Especiais	Total
12	Educação	132.000,00	7.919.500,00		8.051.500,00
12.367	Educação Especial		33.000,00		33.000,00
12.367.0005	GESTÕES P/ DESEN. HUMANO NAS ÁREAS DE EDUCAÇÃO		33.000,00		33.000,00
13	Cultura		185.000,00		185.000,00
13.392	Difusão Cultural		185.000,00		185.000,00
13.392.0011	GESTÕES DESTINADAS A CULTURA E TURISMO		185.000,00		185.000,00
15	Urbanismo	283.700,00	2.798.000,00		3.081.700,00
15.452	Serviços Urbanos	283.700,00	2.798.000,00		3.081.700,00
15.452.0009	PROGRAMAS DESTAÇÃO DESENV URBANO E INFRAESTRUTURA	283.700,00	2.798.000,00		3.081.700,00
17	Saneamento		612.000,00		612.000,00
17.512	Saneamento Básico Urbano		612.000,00		612.000,00
17.512.0006	PROG. DEST. DESENV. SUST. QUALID DE VIDA E SAUDE		612.000,00		612.000,00
20	Agricultura	9.000,00	381.000,00		390.000,00
20.606	Extensão Rural	8.000,00	381.000,00		389.000,00
20.606.0012	IMPLEMENTAÇÃO E INCENTIVO A PRODUÇÃO RURAL	8.000,00	381.000,00		389.000,00
20.609	Defesa Agropecuária	1.000,00			1.000,00
20.609.0012	IMPLEMENTAÇÃO E INCENTIVO A PRODUÇÃO RURAL	1.000,00			1.000,00
23	Comércio e Serviços	1.000,00	31.000,00		32.000,00
23.695	Turismo	1.000,00	31.000,00		32.000,00
23.695.0011	GESTÕES DESTINADAS A CULTURA E TURISMO	1.000,00	31.000,00		32.000,00
26	Transporte	11.000,00	3.299.000,00		3.310.000,00
26.782	Transporte Rodoviário	11.000,00	3.299.000,00		3.310.000,00
26.782.0006	DESENV DE AÇÕES DESTINADAS A INFRAESTRUTURA DO S.E.R.M.	11.000,00	3.299.000,00		3.310.000,00
27	Desporto e Lazer	13.000,00	336.000,00		349.000,00
27.612	Desporto Comunitário	13.000,00	336.000,00		349.000,00
27.612.0010	GESTÕES DESTINADAS AO ESPORTE E LAZER	13.000,00	336.000,00		349.000,00



**Estado de São Paulo**  
**PREFEITURA MUNICIPAL DE NATIVIDADE DA SERRA**  
**LEI ORÇAMENTÁRIA ANUAL 2019**

Página: 3/3

Programa de Trabalho de Governo - Demonstrativo de Funções, Subfunções e Programas, por Projetos, Atividades e Operações Especiais (Anexo 7 da Lei nº 4.320/64)

Código	Especificação	Projetos	Atividades	Operações Especiais	Total
99	Reserva de Contingência			587.100,00	587.100,00
99.999	Reserva de Contingência			587.100,00	587.100,00
99.999.0013	RESERVA DE CONTINGÊNCIA			587.100,00	587.100,00
	<b>Total:</b>	<b>600.200,00</b>	<b>24.288.000,00</b>	<b>3.109.100,00</b>	<b>27.997.300,00</b>
	<b>Total geral:</b>	<b>600.200,00</b>	<b>24.288.000,00</b>	<b>3.109.100,00</b>	<b>27.997.300,00</b>



**Estado de São Paulo**  
**PREFEITURA MUNICIPAL DE NATIVIDADE DA SERRA**

LEI ORÇAMENTÁRIA ANUAL

Demonstrativo da Despesa por Órgãos e Funções (Anexo 9 da Lei nº 4.320/64)

Entidade: 1 - PREFEITURA MUNICIPAL DE NATIVIDADE DA SERRA

Órgão	Funções	Legislativa	Judiciária	Essencial à Justiça	Administração	Defesa Nacional	Segurança Pública
01.00 - GABINETE DO PREFEITO		0,00	0,00	0,00	285.000,00	22.000,00	0,00
02.00 - SERVIÇO DE ADMINISTRAÇÃO		0,00	0,00	0,00	3.650.500,00	0,00	0,00
03.00 - SERVIÇOS DE FINANÇAS		0,00	0,00	0,00	740.200,00	0,00	0,00
04.00 - SERVIÇOS DE EDUCAÇÃO		0,00	0,00	0,00	0,00	0,00	0,00
05.00 - SERVIÇOS DE SAÚDE		0,00	0,00	0,00	0,00	0,00	0,00
06.00 - SERVIÇOS DE PROMOÇÃO SOCIAL		0,00	0,00	0,00	0,00	0,00	0,00
07.00 - SERVIÇOS DE ESTRADAS E RODAGEM		0,00	0,00	0,00	0,00	0,00	0,00
08.00 - SERVIÇOS MUNICIPAIS		0,00	0,00	0,00	0,00	0,00	0,00
09.00 - SERVIÇOS DE ESPORTE E RECREAÇÃO		0,00	0,00	0,00	0,00	0,00	0,00
10.00 - SERVIÇOS DE CULTURA E TURISMO		0,00	0,00	0,00	0,00	0,00	0,00
11.00 - SERVIÇOS DE AGRICULTURA		0,00	0,00	0,00	0,00	0,00	0,00
12.00 - RESERVA DE CONTINGÊNCIA		0,00	0,00	0,00	0,00	0,00	0,00
	<b>Total:</b>	<b>0,00</b>	<b>0,00</b>	<b>0,00</b>	<b>4.675.700,00</b>	<b>22.000,00</b>	<b>0,00</b>



**Estado de São Paulo**  
**PREFEITURA MUNICIPAL DE NATIVIDADE DA SERRA**

LEI ORÇAMENTÁRIA ANUAL

Demonstrativo da Despesa por Órgãos e Funções (Anexo 9 da Lei nº 4.320/64)

Entidade: 1 - PREFEITURA MUNICIPAL DE NATIVIDADE DA SERRA

Órgão	Funções	Relações Externas	Assistência Social	Previdência Social	Saúde	Trabalho	Educação
01.00 - GABINETE DO PREFEITO		0,00	0,00	0,00	0,00	0,00	0,00
02.00 - SERVIÇO DE ADMINISTRAÇÃO		0,00	0,00	0,00	0,00	0,00	0,00
03.00 - SERVIÇOS DE FINANÇAS		0,00	0,00	0,00	0,00	0,00	0,00
04.00 - SERVIÇOS DE EDUCAÇÃO		0,00	0,00	0,00	0,00	0,00	8.051.500,00
05.00 - SERVIÇOS DE SAÚDE		0,00	0,00	0,00	4.828.400,00	0,00	0,00
06.00 - SERVIÇOS DE PROMOÇÃO SOCIAL		0,00	653.000,00	0,00	0,00	0,00	0,00
07.00 - SERVIÇOS DE ESTRADAS E RODAGEM		0,00	0,00	0,00	0,00	0,00	0,00
08.00 - SERVIÇOS MUNICIPAIS		0,00	0,00	0,00	0,00	0,00	0,00
09.00 - SERVIÇOS DE ESPORTE E RECREAÇÃO		0,00	0,00	0,00	0,00	0,00	0,00
10.00 - SERVIÇOS DE CULTURA E TURISMO		0,00	0,00	0,00	0,00	0,00	0,00
11.00 - SERVIÇOS DE AGRICULTURA		0,00	0,00	0,00	0,00	0,00	0,00
12.00 - RESERVA DE CONTINGÊNCIA		0,00	0,00	0,00	0,00	0,00	0,00
	<b>Total:</b>	<b>0,00</b>	<b>653.000,00</b>	<b>0,00</b>	<b>4.828.400,00</b>	<b>0,00</b>	<b>8.051.500,00</b>





Estado de São Paulo  
**PREFEITURA MUNICIPAL DE NATIVIDADE DA SERRA**  
LEI ORÇAMENTÁRIA ANUAL

Página: 3/10

Demonstrativo da Despesa por Órgãos e Funções (Anexo 9 da Lei nº 4.320/64)

Entidade: 1 - PREFEITURA MUNICIPAL DE NATIVIDADE DA SERRA

Órgão	Funções	Cultura	Direitos da Cidadania	Urbanismo	Habituação	Saneamento	Gestão Ambiental
01.00 - GABINETE DO PREFEITO		0,00	0,00	0,00	0,00	0,00	0,00
02.00 - SERVIÇO DE ADMINISTRAÇÃO		0,00	0,00	0,00	0,00	0,00	0,00
03.00 - SERVIÇOS DE FINANÇAS		0,00	0,00	0,00	0,00	0,00	0,00
04.00 - SERVIÇOS DE EDUCAÇÃO		0,00	0,00	0,00	0,00	0,00	0,00
05.00 - SERVIÇOS DE SAÚDE		0,00	0,00	0,00	0,00	612.000,00	0,00
06.00 - SERVIÇOS DE PROMOÇÃO SOCIAL		0,00	0,00	0,00	0,00	0,00	0,00
07.00 - SERVIÇOS DE ESTRADAS E RODAGEM		0,00	0,00	0,00	0,00	0,00	0,00
08.00 - SERVIÇOS MUNICIPAIS		0,00	0,00	3.081.700,00	0,00	0,00	0,00
09.00 - SERVIÇOS DE ESPORTE E RECREAÇÃO		0,00	0,00	0,00	0,00	0,00	0,00
10.00 - SERVIÇOS DE CULTURA E TURISMO		185.000,00	0,00	0,00	0,00	0,00	0,00
11.00 - SERVIÇOS DE AGRICULTURA		0,00	0,00	0,00	0,00	0,00	0,00
12.00 - RESERVA DE CONTINGÊNCIA		0,00	0,00	0,00	0,00	0,00	0,00
	<b>Total:</b>	<b>185.000,00</b>	<b>0,00</b>	<b>3.081.700,00</b>	<b>0,00</b>	<b>612.000,00</b>	<b>0,00</b>



**Estado de São Paulo**  
**PREFEITURA MUNICIPAL DE NATIVIDADE DA SERRA**

LEI ORÇAMENTÁRIA ANUAL

Demonstrativo da Despesa por Órgãos e Funções (Anexo 9 da Lei nº 4.320/64)

Entidade: 1 - PREFEITURA MUNICIPAL DE NATIVIDADE DA SERRA

Órgão	Funções	Ciência e Tecnologia	Agricultura	Organização Agrária	Indústria	Comércio e Serviços	Comunicações
01.00 - GABINETE DO PREFEITO		0,00	0,00	0,00	0,00	0,00	0,00
02.00 - SERVIÇO DE ADMINISTRAÇÃO		0,00	0,00	0,00	0,00	0,00	0,00
03.00 - SERVIÇOS DE FINANÇAS		0,00	0,00	0,00	0,00	0,00	0,00
04.00 - SERVIÇOS DE EDUCAÇÃO		0,00	0,00	0,00	0,00	0,00	0,00
05.00 - SERVIÇOS DE SAÚDE		0,00	0,00	0,00	0,00	0,00	0,00
06.00 - SERVIÇOS DE PROMOÇÃO SOCIAL		0,00	0,00	0,00	0,00	0,00	0,00
07.00 - SERVIÇOS DE ESTRADAS E RODAGEM		0,00	0,00	0,00	0,00	0,00	0,00
08.00 - SERVIÇOS MUNICIPAIS		0,00	0,00	0,00	0,00	0,00	0,00
08.00 - SERVIÇOS DE ESPORTE E RECREAÇÃO		0,00	0,00	0,00	0,00	0,00	0,00
10.00 - SERVIÇOS DE CULTURA E TURISMO		0,00	0,00	0,00	0,00	32.000,00	0,00
11.00 - SERVIÇOS DE AGRICULTURA		0,00	390.000,00	0,00	0,00	0,00	0,00
12.00 - RESERVA DE CONTINGÊNCIA		0,00	0,00	0,00	0,00	0,00	0,00
	<b>Total:</b>	<b>0,00</b>	<b>390.000,00</b>	<b>0,00</b>	<b>0,00</b>	<b>32.000,00</b>	<b>0,00</b>



Estado de São Paulo  
PREFEITURA MUNICIPAL DE NATIVIDADE DA SERRA

LEI ORÇAMENTÁRIA ANUAL

Página: 5/10

Demonstrativo da Despesa por Órgãos e Funções (Anexo 9 da Lei nº 4.320/64)

Entidade: 1 - PREFEITURA MUNICIPAL DE NATIVIDADE DA SERRA

Órgão	Funções	Energia	Transporte	Desporto e Lazer	Encargos Especiais	Reserva de Contingência	TOTAL
01.00 - GABINETE DO PREFEITO		0,00	0,00	0,00	0,00	0,00	307.000,00
02.00 - SERVIÇO DE ADMINISTRAÇÃO		0,00	0,00	0,00	0,00	0,00	3.650.500,00
03.00 - SERVIÇOS DE FINANÇAS		0,00	0,00	0,00	0,00	0,00	740.200,00
04.00 - SERVIÇOS DE EDUCAÇÃO		0,00	0,00	0,00	0,00	0,00	8.051.500,00
05.00 - SERVIÇOS DE SAÚDE		0,00	0,00	0,00	0,00	0,00	5.440.400,00
06.00 - SERVIÇOS DE PROMOÇÃO SOCIAL		0,00	0,00	0,00	0,00	0,00	653.000,00
07.00 - SERVIÇOS DE ESTRADAS E RODAGEM		0,00	3.310.000,00	0,00	0,00	0,00	3.310.000,00
08.00 - SERVIÇOS MUNICIPAIS		0,00	0,00	0,00	0,00	0,00	3.081.700,00
09.00 - SERVIÇOS DE ESPORTE E RECREAÇÃO		0,00	0,00	348.000,00	0,00	0,00	348.000,00
10.00 - SERVIÇOS DE CULTURA E TURISMO		0,00	0,00	0,00	0,00	0,00	217.000,00
11.00 - SERVIÇOS DE AGRICULTURA		0,00	0,00	0,00	0,00	0,00	390.000,00
12.00 - RESERVA DE CONTINGENCIA		0,00	0,00	0,00	0,00	587.100,00	587.100,00
	<b>Total:</b>	<b>0,00</b>	<b>3.310.000,00</b>	<b>348.000,00</b>	<b>0,00</b>	<b>587.100,00</b>	<b>26.777.400,00</b>



Estado de São Paulo  
**PREFEITURA MUNICIPAL DE NATIVIDADE DA SERRA**  
LEI ORÇAMENTÁRIA ANUAL

Demonstrativo da Despesa por Órgãos e Funções (Anexo 9 da Lei nº 4.320/64)

Entidade: 2 - CAMARA MUNICIPAL DE NATIVIDADE DA SERRA

Órgão	Funções	Legislativa	Judiciária	Essencial à Justiça	Administração	Defesa Nacional	Segurança Pública
01.00 - CÂMARA MUNICIPAL		1.219.900,00	0,00	0,00	0,00	0,00	0,00
	<b>Total:</b>	<b>1.219.900,00</b>	<b>0,00</b>	<b>0,00</b>	<b>0,00</b>	<b>0,00</b>	<b>0,00</b>





Estado de São Paulo

## PREFEITURA MUNICIPAL DE NATIVIDADE DA SERRA

LEI ORÇAMENTÁRIA ANUAL

Demonstrativo da Despesa por Órgãos e Funções (Anexo 9 da Lei nº 4.320/64)

Entidade: 2 - CAMARA MUNICIPAL DE NATIVIDADE DA SERRA

Órgão	Funções	Cultura	Direitos da Cidadania	Urbanismo	Habituação	Saneamento	Gestão Ambiental
01.00 - CÂMARA MUNICIPAL		0,00	0,00	0,00	0,00	0,00	0,00
		<b>Total:</b>	<b>0,00</b>	<b>0,00</b>	<b>0,00</b>	<b>0,00</b>	<b>0,00</b>





Estado de São Paulo  
**PREFEITURA MUNICIPAL DE NATIVIDADE DA SERRA**  
LEI ORÇAMENTARIA ANUAL

Página: 10/10

Demonstrativo da Despesa por Órgãos e Funções (Anexo 9 da Lei nº 4.320/64)

Entidade: 2 - CAMARA MUNICIPAL DE NATIVIDADE DA SERRA

Órgão	Funções	Energia	Transporte	Desporto e Lazer	Encargos Especiais	Reserva de Contingência	TOTAL
01.00 - CÂMARA MUNICIPAL		0,00	0,00	0,00	0,00	0,00	1.219.900,00
	<b>Total:</b>	<b>0,00</b>	<b>0,00</b>	<b>0,00</b>	<b>0,00</b>	<b>0,00</b>	<b>1.219.900,00</b>
	<b>Total geral:</b>						<b>27.997.300,00</b>





## PREFEITURA MUNICIPAL DE NATIVIDADE DA SERRA

LEI ORÇAMENTÁRIA ANUAL 2019

Quadro Demonstrativo das Dotações por Órgãos de Governo e da Administração - QDD

Entidade: 1 - PREFEITURA MUNICIPAL DE NATIVIDADE DA SERRA

Órgão e Unidade	Despesas Correntes	Despesas de Capital	Total
GABINETE DO PREFEITO	302.000,00	5.000,00	307.000,00
GABINETE DO PREFEITO E DEPENDÊNCIAS	280.000,00	5.000,00	285.000,00
JUNTA DO SERVIÇO MILITAR	22.000,00	0,00	22.000,00
SERVIÇO DE ADMINISTRAÇÃO	3.539.500,00	11.000,00	3.650.500,00
SETOR DE ADMINISTRAÇÃO GERAL	1.827.500,00	11.000,00	1.838.500,00
SETOR DE ASSISTÊNCIA E PREVIDÊNCIA	1.812.000,00	0,00	1.812.000,00
SERVIÇOS DE FINANÇAS	414.200,00	326.000,00	740.200,00
SETOR DE FINANÇAS	413.200,00	6.000,00	419.200,00
SETOR DA DÍVIDA PÚBLICA	1.000,00	320.000,00	321.000,00
SERVIÇOS DE EDUCAÇÃO	7.919.500,00	132.000,00	8.051.500,00
SETOR DE ENSINO FUNDAMENTAL	3.951.500,00	116.000,00	4.067.500,00
SETOR DO FUNDEB	3.203.000,00	11.000,00	3.214.000,00
SETOR DE ENSINO INFANTIL	266.000,00	0,00	266.000,00
SETOR DE ENSINO ESPECIAL	33.000,00	0,00	33.000,00
SETOR DE MERENDA ESCOLAR	449.000,00	5.000,00	454.000,00
SERVIÇOS DE SAÚDE	5.403.400,00	37.000,00	5.440.400,00
FUNDO MUNICIPAL DE SAÚDE	4.791.400,00	37.000,00	4.828.400,00
SETOR DE SANEAMENTO E PROTEÇÃO AO MEIO AMBIENTE	612.000,00	0,00	612.000,00
SERVIÇOS DE PROMOÇÃO SOCIAL	608.000,00	45.000,00	653.000,00
FUNDO MUNICIPAL DE SOLIDARIEDADE	27.000,00	0,00	27.000,00
FUNDO MUNICIPAL DE ASSISTÊNCIA SOCIAL	357.500,00	5.500,00	363.000,00
FUNDO MUNICIPAL DOS DIREITOS DA CRIANÇA	67.500,00	0,00	67.500,00
CENTRO DE REFERÊNCIA DE ASSISTÊNCIA SOCIAL	156.000,00	39.500,00	195.500,00
SERVIÇOS DE ESTRADAS E RODAGEM	3.299.000,00	11.000,00	3.310.000,00
S.E.R.M.	3.299.000,00	11.000,00	3.310.000,00
SERVIÇOS MUNICIPAIS	2.798.000,00	283.700,00	3.081.700,00
SETOR DE SERVIÇOS URBANOS	2.798.000,00	283.700,00	3.081.700,00
SERVIÇOS DE ESPORTE E RECREAÇÃO	336.000,00	13.000,00	349.000,00
SETOR DE ESPORTES COMUNITÁRIOS	336.000,00	13.000,00	349.000,00
SERVIÇOS DE CULTURA E TURISMO	215.000,00	1.000,00	216.000,00
SETOR DE CULTURA	185.000,00	0,00	185.000,00
SETOR DE TURISMO	31.000,00	1.000,00	32.000,00
SERVIÇOS DE AGRICULTURA	381.000,00	9.000,00	390.000,00
SETOR DE ABASTECIMENTO E EXTENSÃO RURAL	381.000,00	9.000,00	390.000,00
RESERVA DE CONTINGÊNCIA			587.100,00
RESERVA DE CONTINGÊNCIA			587.100,00
<b>Total por entidade:</b>	<b>25.316.500,00</b>	<b>873.700,00</b>	<b>26.190.200,00</b>



## Quadro Demonstrativo das Dotações por Órgãos de Governo e da Administração - QDD

## Entidade: 2 - CAMARA MUNICIPAL DE NATIVIDADE DA SERRA

Órgão e Unidade	Despesas Correntes	Despesas de Capital	Total
CÂMARA MUNICIPAL	1.172.900,00	47.000,00	1.219.900,00
CÂMARA MUNICIPAL	1.172.900,00	47.000,00	1.219.900,00
<b>Total por entidade:</b>	<b>1.172.900,00</b>	<b>47.000,00</b>	<b>1.219.900,00</b>
<b>Total Geral:</b>	<b>26.489.500,00</b>	<b>920.700,00</b>	<b>27.997.300,00</b>



*Prefeitura Municipal de Natividade da Serra*

**LEI ORÇAMENTÁRIA ANUAL - LOA 2019**

**DEMONSTRATIVO DE PREVISÃO E PROJEÇÃO DA RECEITA ORÇAMENTÁRIA**

**FONTES DE FINANCIAMENTO DOS PROGRAMAS GOVERNAMENTAIS**

**LEI COMPLEMENTAR 101/2000**

CATEGORIAS ECONÔMICAS	ARRECADADA					ESTIMADA			PROJETADA	
	2015	2016	2017	2018	2019	2020	2021	2022	2023	
<b>RECEITAS</b>										
<b>CATEGORIAS ECONÔMICAS</b>										
Receitas Correntes	21.077.365,03	22.444.215,33	24.011.757,23	25.454.000,00	27.733.600,00	29.952.288,00	32.348.468,00	34.936.347,00	37.588.348,00	
Tributárias	1.031.240,89	808.515,92	921.429,81	1.104.000,00	1.245.000,00	1.344.000,00	1.452.168,00	1.588.348,00	1.744.000,00	
Contribuições	-	7.702,36	116.577,54	130.000,00	150.000,00	162.000,00	174.660,00	188.957,00	204.000,00	
Participações	166.848,50	172.024,96	137.193,32	209.800,00	158.800,00	186.344,00	182.890,00	197.520,00	212.000,00	
Indenizações	-	-	-	-	-	-	-	-	-	
Serviços	-	-	-	200,00	200,00	216,00	233,00	252,00	272,00	
Transferências Correntes	19.781.146,22	21.332.122,67	22.674.362,59	23.863.600,00	26.113.600,00	28.202.888,00	30.458.902,00	32.868.612,00	35.334.000,00	
Outras Receitas Correntes	118.119,42	125.849,42	182.194,07	206.400,00	68.000,00	73.440,00	79.315,00	85.660,00	92.000,00	
<b>Receitas de Capital</b>	<b>1.190.593,67</b>	<b>650.847,87</b>	<b>3.000,00</b>	<b>460.000,00</b>	<b>263.700,00</b>	<b>284.796,00</b>	<b>307.580,00</b>	<b>332.187,00</b>	<b>357.348,00</b>	
Operações de Crédito	-	-	-	-	-	-	-	-	-	
Refinanciamento	-	-	-	-	-	-	-	-	-	
Atribuição de Bens	-	-	-	-	-	-	-	-	-	
Arrendamento de Empreendimentos	-	-	-	-	-	-	-	-	-	
Transferências de Capital	1.190.593,67	650.847,87	3.000,00	460.000,00	263.700,00	284.796,00	307.580,00	332.187,00	357.348,00	
Outras Receitas de Capital	-	-	-	-	-	-	-	-	-	
<b>PREVISÃO ANUAL</b>	<b>22.267.949,70</b>	<b>23.095.063,20</b>	<b>24.014.757,23</b>	<b>25.914.000,00</b>	<b>27.997.300,00</b>	<b>30.237.084,00</b>	<b>32.656.048,00</b>	<b>35.268.534,00</b>	<b>37.945.696,00</b>	



# Prefeitura Municipal de Natividade da Serra

ESTADO DE SÃO PAULO

## LEI ORÇAMENTÁRIA ANUAL - LOA 2019

### RECEITA CORRENTE LÍQUIDA

CATEGORIAS ECONÔMICAS	Previsão Anual	EXERCÍCIO DE 2019											
		Janeiro	Fevereiro	Março	Abril	Maior	Junho	Julho	Agosto	Setembro	Outubro	Novembro	Dezembro
Receitas Correntes	31.410.400,00	2.563.469,33	2.296.833,91	2.550.613,31	2.526.576,68	2.686.207,53	2.541.187,97	2.373.361,61	2.543.399,73	2.485.799,98	2.479.262,88	2.680.548,26	3.478.371,78
Tributárias	1.245.000,00	101.607,08	91.030,26	101.097,32	100.324,00	114.619,23	105.721,93	94.071,49	100.811,80	86.529,43	86.269,04	106.247,89	137.870,67
Contribuições	160.000,00	12.241,82	10.967,50	12.180,42	12.076,78	13.797,36	12.125,41	11.333,91	12.145,98	11.870,69	11.839,84	12.900,93	16.610,92
Patrimoniais	166.800,00	12.796,78	11.464,69	12.732,60	12.622,60	14.422,86	12.685,55	11.847,72	12.698,59	12.409,54	12.379,37	13.381,24	17.383,95
Industriais	-	-	-	-	-	-	-	-	-	-	-	-	-
Serviços	200,00	16,32	14,62	16,24	16,10	18,40	16,18	15,11	16,16	15,83	15,79	17,07	22,16
Transferências Correntes	29.790.400,00	2.401.257,70	2.178.174,50	2.419.094,23	2.388.164,95	2.740.189,98	2.410.125,00	2.250.845,95	2.412.223,18	2.357.591,32	2.351.364,74	2.542.298,24	3.268.973,80
Outras Receitas Correntes	68.000,00	5.549,82	4.971,53	5.501,79	5.474,09	6.264,81	5.493,39	5.138,04	5.605,18	5.387,47	5.387,30	5.803,09	7.530,29
(-) Deduções	-	-	-	-	-	-	-	-	-	-	-	-	-
Transferências do Fundeb	3.676.800,00	300.071,44	288.835,38	298.566,69	295.667,02	338.201,30	297.463,26	277.816,88	297.725,16	290.519,37	290.212,34	311.775,02	407.166,97
<b>RECEITA CORRENTE LÍQUIDA</b>	<b>27.733.600,00</b>	<b>2.263.387,89</b>	<b>2.027.768,53</b>	<b>2.262.046,78</b>	<b>2.232.885,56</b>	<b>2.551.006,23</b>	<b>2.243.724,71</b>	<b>2.095.534,74</b>	<b>2.245.677,57</b>	<b>2.194.817,82</b>	<b>2.189.039,56</b>	<b>2.366.771,93</b>	<b>3.071.264,81</b>



Prefeitura Municipal de Natividade da Serra

LEI ORÇAMENTÁRIA ANUAL - L O A 2019

METAS BIMESTRAIS DE ARRECAÇÃO

LEI COMPLEMENTAR 101/2000

RECEITAS CATEGORIAS ECONÔMICAS	Previsão Anual	EXERCÍCIO DE 2019					
		1º Bimestre	2º Bimestre	3º Bimestre	4º Bimestre	5º Bimestre	6º Bimestre
Receitas Correntes	27.733.600,00	4.291.186,42	4.484.636,41	4.794.730,94	4.341.212,31	4.383.857,17	5.437.976,74
Tributárias	1.245.000,00	192.637,35	201.321,59	215.242,16	194.883,08	196.787,47	244.118,06
Contribuições	150.000,00	23.209,32	24.285,61	25.932,79	23.479,89	23.710,64	29.411,85
Patrimoniais	156.800,00	34.261,47	25.355,20	27.108,41	24.544,31	24.786,42	30.745,19
Serviços	200,00	30,95	32,34	34,56	31,31	31,61	39,22
Transferências Correntes	26.113.600,00	4.040.528,78	4.222.676,80	4.514.656,80	4.087.629,51	4.127.783,36	5.120.320,75
Outras Receitas Correntes	68.000,00	10.521,56	10.595,88	11.756,20	10.644,22	10.746,78	13.333,37
<b>Receitas de Capital</b>	<b>263.700,00</b>	<b>40.801,98</b>	<b>42.641,37</b>	<b>45.589,85</b>	<b>41.277,84</b>	<b>41.683,13</b>	<b>51.706,03</b>
Operações de Crédito	-	-	-	-	-	-	-
Refin da Dívida Mobiliária	-	-	-	-	-	-	-
Alienação de Bens	-	-	-	-	-	-	-
Amortização de Empréstimos	-	-	-	-	-	-	-
Transferências de Capital	263.700,00	40.801,98	42.641,37	45.589,85	41.277,84	41.683,13	51.706,03
Outras Receitas de Capital	-	-	-	-	-	-	-
<b>TOTAL PREVISTO</b>	<b>27.997.300,00</b>	<b>4.331.988,41</b>	<b>4.527.277,78</b>	<b>4.840.320,79</b>	<b>4.382.486,95</b>	<b>4.426.540,30</b>	<b>5.489.682,76</b>
<b>ÍNDICE DE EQUIVALÊNCIA</b>	<b>100,00%</b>	<b>15,47%</b>	<b>16,17%</b>	<b>17,29%</b>	<b>15,65%</b>	<b>15,81%</b>	<b>19,61%</b>



*Prefeitura Municipal de Natividade da Serra*

**LEI ORÇAMENTÁRIA ANUAL - LOA 2019**

**CRONOGRAMA MENSAL DE DESEMBOLSO** (por Elementos) Art. 16, da L.C. 101/80 - Consolidação

**LEI COMPLEMENTAR 101/2000**

Código	Especificação	EXERCÍCIO DE 2019												Provisão Anual
		Jan/19	Fev/19	Março	Abril	Mai	Jun/19	Julho	Agosto	Setembro	Outubro	Novembro	Dezembro	
4.4.90.00.00.00.00.00	DESPESAS CORRENTES	2.133.200,36	2.111.477,87	2.306.981,24	1.833.877,26	2.154.944,28	1.825.483,08	1.790.426,22	1.828.127,17	1.881.338,76	1.876.981,47	2.028.340,83	2.032.811,48	26.489.500,00
4.4.90.00.00.00.00.00	Pessoal e Encargos	1.189.461,04	1.085.838,04	1.143.490,42	1.173.205,27	1.340.598,14	1.176.117,24	1.101.248,77	1.189.143,58	1.183.411,68	1.186.279,21	1.242.780,74	1.011.872,24	14.974.500,00
4.4.90.00.00.00.00.00	Aposentadorias e Reformas	20.002,66	23.251,10	25.822,80	26.589,49	29.220,44	27.727,88	29.427,86	28.749,47	29.188,31	28.100,04	27.117,87	30.215,18	318.000,00
4.4.90.00.00.00.00.00	Pensões	-	-	-	-	-	-	-	-	-	-	-	-	-
3.3.90.11.00.00.00.00	Vencimentos e Vantagens Fixas	892.265,80	779.725,11	894.898,72	857.378,44	979.893,70	861.654,52	884.240,61	862.414,77	862.871,09	860.854,74	900.889,49	1.179.432,87	10.850.500,00
3.3.90.13.00.00.00.00	Obrigações Patronais	289.886,81	240.188,23	288.791,28	285.448,83	302.183,58	285.279,58	288.272,70	285.268,47	278.872,28	285.288,78	282.340,81	361.179,24	3.238.000,00
3.1.90.91.00.00.00.00	Sentenças, Juizados	26.187,48	23.431,86	26.008,11	28.840,76	28.028,38	28.389,19	24.054,17	25.882,58	28.403,71	28.306,54	27.393,58	28.587,28	321.000,00
3.3.90.00.00.00.00.00	Outras Despesas Correntes	140.824,52	101.832,73	953.883,54	894.748,18	1.090.912,91	893.266,76	888.524,72	960.241,82	838.892,89	106.127,14	1.011.206,83	1.313.379,28	11.515.000,00
3.2.92.21.00.00.00.00	Juros de Dívida Contratada	81,81	13,12	81,20	81,50	81,90	81,90	81,90	81,87	81,94	79,83	81,54	118,74	1.000,00
3.3.71.70.00.00.00.00	Relevo em Participação de Consórcios Públicos	-	24.274,74	26.930,74	28.728,42	30.328,18	28.883,23	25.085,71	28.181,18	26.274,20	28.248,85	28.332,72	36.785,11	332.000,00
3.3.90.14.00.00.00.00	Planos - Pessoal Civil	8.289,63	7.427,54	8.242,89	8.170,89	8.338,23	8.219,60	7.900,28	8.210,76	8.332,64	8.211,48	8.881,86	11.290,08	101.500,00
3.3.90.15.00.00.00.00	Atividades Financeiras e Estadísticas	1.860,00	99,00	1.860,04	1.948,02	1.196,77	1.091,74	1.000,28	1.032,60	1.038,81	5.026,16	1.139,41	1.439,81	13.000,00
3.3.90.30.00.00.00.00	Manutenção de Construção	179.772,36	188.578,00	173.866,40	172.382,44	185.880,38	172.383,25	191.076,58	173.004,01	193.478,01	180.478,01	182.754,57	237.148,82	3.141.500,00
3.3.90.33.00.00.00.00	Manutenção de Distribuição Contributiva	46.578,24	43.682,87	48.148,77	44.738,70	51.192,28	44.181,83	42.011,84	46.271,10	44.001,49	43.885,61	47.448,77	61.571,95	596.000,00
3.3.90.33.00.00.00.00	Passagens e Despesas com Locomoções	944,74	577,82	893,80	428,88	728,08	833,11	589,10	628,68	602,38	623,30	674,18	874,84	7.200,00
3.3.90.36.00.00.00.00	Serviços de Consultoria	5.238,34	4.888,16	5.312,27	5.148,19	5.935,30	5.101,86	4.889,07	5.198,48	5.002,74	5.267,81	5.476,48	5.100,48	64.200,00
3.3.90.36.00.00.00.00	Outros Serviços de Terceiros - Pessoa Física	27.478,24	24.880,34	27.280,77	27.481,54	37.828,29	27.828,29	26.005,94	27.802,34	27.036,07	26.894,82	26.145,44	17.817,54	341.500,00
3.3.90.39.00.00.00.00	Outros Serviços de Terceiros - Pessoa Jurídica	832.730,81	566.288,28	628.587,47	624.518,29	713.195,23	627.230,49	641.909,61	627.776,81	613.893,08	611.842,81	661.828,73	658.562,22	7.752.800,00
3.3.90.40.00.00.00.00	Serviços de Tecnologia da Informação e Comunicação	26.158,18	35.028,28	28.014,86	27.772,10	30.739,87	27.871,45	28.988,85	27.308,74	27.303,86	37.231,87	29.442,73	32.205,13	346.000,00
3.3.90.41.00.00.00.00	Obrigações Tributárias e Contribuições	18.508,40	18.881,17	18.428,84	18.286,24	17.478,88	18.271,52	14.308,29	16.584,97	18.028,47	18.806,89	18.274,81	21.090,90	180.000,00
3.3.90.41.00.00.00.00	Sentenças, Juizados	8.362,12	7.811,17	810,01	881,61	1.018,12	888,01	795,26	888,73	791,38	780,27	883,42	1.107,28	10.000,00
3.3.90.42.00.00.00.00	Despesas de Exercícios Anteriores	205,94	208,91	284,27	281,73	281,94	281,94	284,48	281,11	278,58	279,28	288,08	307,09	3.500,00
3.3.90.43.00.00.00.00	Empréstimos e Restituições	4.019,07	4.021,42	4.461,16	4.421,67	4.035,64	4.449,61	4.181,77	4.453,20	4.034,88	4.341,20	4.681,13	6.188,67	16.000,00
4.4.90.00.00.00.00.00	DESPESAS DE CAPITAL	75.140,28	67.195,62	74.705,44	74.117,81	84.008,20	74.481,17	80.887,80	74.543,30	72.883,88	72.874,73	78.822,09	101.877,81	826.700,00
4.4.90.00.00.00.00.00	Investimentos	48.024,40	43.821,18	46.776,54	46.257,17	58.203,88	48.188,28	46.388,54	48.000,38	47.038,98	47.413,83	51.205,48	10.521,21	600.700,00
4.4.90.00.00.00.00.00	Outros Investimentos	27.807,80	25.100,13	27.797,01	27.547,58	37.479,42	29.094,02	28.886,43	27.709,82	27.081,47	28.016,17	28.203,18	17.888,08	342.500,00
4.4.90.00.00.00.00.00	Equipamentos e Material Permanente	20.218,60	18.718,05	20.978,53	20.702,59	23.805,46	20.832,40	19.419,38	20.880,58	20.379,87	20.024,72	21.874,20	26.318,40	257.600,00
4.4.90.01.00.00.00.00	Acquisição de Imóveis	61,81	86,58	81,80	81,80	81,80	81,80	81,80	81,80	81,80	81,80	81,80	81,80	600,00
4.4.90.01.00.00.00.00	Amortização de Imóveis	48,87	68,58	65,80	65,80	65,80	65,80	65,80	65,80	65,80	65,80	65,80	65,80	500,00
4.4.90.02.00.00.00.00	Amortização de Dívida	28.175,80	23.387,28	25.984,38	25.789,40	28.434,40	28.282,80	24.778,01	28.014,42	26.524,38	26.887,41	27.288,64	38.430,64	320.000,00
4.8.90.01.00.00.00.00	Principais da Dívida Centralizada Resgatada	26.115,80	21.081,28	23.688,38	23.493,40	26.048,40	25.898,80	24.178,01	26.114,42	24.324,38	24.788,64	27.388,64	38.430,64	320.000,00
8.3.90.00.00.00.00.00	RESERVA DE CONTINGÊNCIA	42.144,88	42.188,88	47.474,74	47.282,29	54.362,91	47.480,71	48.992,84	47.248,87	48.982,88	48.348,28	53.102,83	68.895,18	687.100,00
	<b>SOMA</b>	2.011.334,24	2.041.603,14	2.468.410,68	2.038.287,18	2.385.978,48	2.046.446,23	2.195.243,71	2.247.228,32	2.188.883,01	1.891.955,27	2.107.621,85	2.700.004,48	27.597.100,00



# Prefeitura Municipal de Natividade da Serra

## LEI ORÇAMENTÁRIA ANUAL - LOA 2019

### MEMÓRIA DE CÁLCULO DO RESULTADO PRIMÁRIO

Art. 4º, § 1º da Lei Complementar nº 101/2000

RECEITAS	2019	2020	2021
<b>+ Receitas Correntes</b>	27.733.600,00	29.952.288,00	32.348.488,00
(-) Aplicações Financeiras	107.500,00	116.100,00	125.386,00
<b>Receitas Primárias Correntes (A)</b>	<b>27.626.100,00</b>	<b>29.836.188,00</b>	<b>32.223.082,00</b>
<b>+ Receitas de Capital</b>	263.700,00	284.796,00	307.580,00
(-) Operações de Crédito	-	-	-
(-) Alienação de Bens	-	-	-
(-) Amortização de Empréstimos	-	-	-
<b>Receitas Primárias de Capital (B)</b>	<b>263.700,00</b>	<b>284.796,00</b>	<b>307.580,00</b>
<b>RECEITAS PRIMÁRIAS (A) + (B)</b>	<b>27.889.800,00</b>	<b>30.120.984,00</b>	<b>32.530.662,00</b>
<b>DESPESAS</b>			
<b>+ Despesas Correntes</b>	26.489.500,00	28.343.765,00	30.611.266,20
(-) Juros e Encargos da Dívida	1.000,00	1.070,00	1.155,80
<b>Despesas Primárias Correntes (C)</b>	<b>26.488.500,00</b>	<b>28.342.695,00</b>	<b>30.610.110,60</b>
<b>+ Despesas de Capital</b>	920.700,00	985.149,00	1.063.960,92
(-) Amortização da Dívida	320.000,00	342.400,00	369.792,00
<b>Despesas Primárias de Capital (D)</b>	<b>600.700,00</b>	<b>642.749,00</b>	<b>694.168,92</b>
Reserva de Contingência (E)	587.100,00	628.197,00	678.452,76
<b>DESPESAS PRIMÁRIAS (C) + (D) + (E)</b>	<b>27.089.200,00</b>	<b>28.985.444,00</b>	<b>31.304.279,52</b>
<b>RESULTADO PRIMÁRIO (I) + (II)</b>	<b>800.600,00</b>	<b>1.135.540,00</b>	<b>1.226.382,48</b>



# Prefeitura Municipal de Natividade da Serra

## LEI ORÇAMENTÁRIA ANUAL - LOA 2019

### DEMONSTRATIVO DE APLICAÇÃO DE RECURSOS NO ENSINO

#### DEMONSTRATIVO DO FUNDEB

RECEITAS DO FUNDEB	
Receitas do FUNDEB	3.200.000,00
Rendimentos de Aplicações Financeiras	14.000,00
<b>TOTAL</b>	<b>3.214.000,00</b>

RETENÇÕES AO FUNDEB	
Valor Retido até o Trimestre	3.676.800,00
<b>TOTAL</b>	<b>3.676.800,00</b>

APLICAÇÕES MÍNIMAS OBRIGATÓRIAS	
Total	3.214.000,00
Magistério (50% do Total)	1.607.000,00

DIFERENÇA ENTRE O RECEBIDO E O RETIDO	
Perda	462.800,00

#### DESPESAS COM FUNDEB

DESPESAS REALIZADAS COM O FUNDEB	Despesa Prevista	% Aplicado (50%)
Despesas com Valorização do Magistério - 60%	2.720.000,00	84,63%
Outras Despesas do Fundeb - 40%	494.000,00	15,37%
<b>TOTAL DAS DESPESAS DO FUNDEB</b>	<b>3.214.000,00</b>	<b>100%</b>
<b>VALORES APLICADOS - MAIOR/MENOR - 60%</b>	<b>791.600,00</b>	<b>24,63%</b>

#### DEMONSTRATIVO DO ENSINO GERAL

##### RECEITAS DE IMPOSTOS E TRANSFERÊNCIAS (25%)

RECEITAS	Arrecadação	25%
Receitas Municipais	1.225.000,00	306.250,00
Transferências da União	9.351.000,00	2.337.750,00
Transferências do Estado	9.763.000,00	2.441.250,00
<b>SOMA - RECEITAS TRIBUTÁVEIS EM 25%</b>	<b>20.341.000,00</b>	<b>5.085.250,00</b>

##### RECEITAS VINCULADAS - 100%

Receitas Vinculadas	Valor Previsto	100%
GESE	502.000,00	502.000,00
PDDE - Programa Dinheiro Direto na Escola	1.000,00	1.000,00
PNATE - Programa Nacional de Transporte Escolar	60.000,00	60.000,00
Convênios com o Governo Federal	-	-
Convênio Transporte de Alunos - Estado	1.306.000,00	1.306.000,00
Convênios com o Governo do Estado	14.000,00	14.000,00
Rendimentos de Aplicação Financeira 100%	25.000,00	25.000,00
<b>TOTAL</b>	<b>1.908.000,00</b>	<b>1.908.000,00</b>

#### DESPESAS ORÇAMENTÁRIAS

Despesas Realizadas no Trimestre	Valor Previsto
361 - Ensino Fundamental	4.697.600,00
362 - Ensino Infantil	286.000,00
367 - Ensino Especial	33.000,00
306 - Pessoal Merenda	148.000,00
<b>TOTAL</b>	<b>4.634.600,00</b>
(+) MENOS => Despesas c/ Recursos do GESE, Convênios e Outros 100%	1.908.000,00
(=) DESPESAS REALIZADAS COM RECURSOS PRÓPRIOS	2.626.600,00
(+) DESPESA DO FUNDEB ELEGÍVEL COMO DESPESA	3.214.000,00
(+/-) VALOR RETIDO DO FUNDEB (PERDA/GANHO)	462.800,00
<b>TOTAL APLICADO NO ENSINO</b>	<b>6.303.300,00</b>
<b>PERCENTUAL APLICADO NO ENSINO</b>	<b>30,99%</b>





# Prefeitura Municipal de Natividade da Serra

LEI ORÇAMENTÁRIA ANUAL - LOA 2019

## DEMONSTRATIVO DOS RECURSOS APLICADOS NA ÁREA DA SAÚDE

EXERCÍCIO DE 2019

### RECEITAS

RECURSOS ORDINÁRIOS - 15%		
	Previsão	% Apurado
I.P.T.U - Imposto s/ Propriedade Territorial Urbana.	272.000,00	40.800,00
I.R.R.F - Imposto de Renda Retido na Fonte	250.000,00	37.400,00
I.T.B.I - Inter Vivos	118.000,00	17.700,00
I.S.S.Q.N. - Imposto s/ Serviços de Qualquer Natureza	300.000,00	45.000,00
I.S.S. - Simples Nacional	52.000,00	7.800,00
Taxas	82.000,00	12.300,00
Multas e Juros	13.500,00	2.025,00
Receta da Dívida Ativa Tributária	117.000,00	17.550,00
Multas e Juros da Dívida Ativa	20.500,00	3.075,00
F.P.M. - Fundo de Participação dos Municípios	9.292.000,00	1.393.800,00
I.T.R - Imposto Territorial Rural	17.000,00	2.550,00
I.C.M.S. Desoneração (LC 87/96)	42.000,00	6.300,00
Cota Parte do I.C.M.S.	9.158.000,00	1.373.250,00
Cota Parte do I.P.V.A.	535.000,00	80.250,00
I.P.J. Exportação	75.000,00	11.250,00
<b>SOMA DOS RECURSOS ORDINÁRIOS - 15%</b>	<b>20.341.000,00</b>	<b>3.051.150,00</b>
RECURSOS VINCULADOS - 100%		
	Previsão	% Apurado
PAB - Fixo	220.000,00	220.000,00
Programa Saúde da Família - PSF	74.000,00	74.000,00
Programa Agente Comunitário de Saúde - PACS	80.000,00	80.000,00
Programa de Incentivo Bucal	2.000,00	2.000,00
Serviços de Atendimento Móvel à Saúde - SAMU 192	172.000,00	172.000,00
Outros Programas Financeiros - PAB	10.000,00	10.000,00
Média e Alta Complexidade Ambulatorial e Hospitalar - MAC	146.000,00	146.000,00
Vigilância Epidemiológica e Ambiental em Saúde	40.000,00	40.000,00
Vigilância Sanitária	14.000,00	14.000,00
Programa Assistência Farmacêutica Básica	30.000,00	30.000,00
Gestão do SUS - PMAQ	20.400,00	20.400,00
Outros Programas Fundo a Fundo - SUS	1.000,00	1.000,00
Transferências de Recursos do Sistema Único de Saúde - SUS	5.000,00	5.000,00
PSF Qualis Mais - Fundo a Fundo	56.000,00	56.000,00
Programa Controle de Glicemia - Fundo a Fundo	6.500,00	6.500,00
Programa Sorria São Paulo	26.500,00	26.500,00
Programa Dose Certa - Fundo a Fundo	4.000,00	4.000,00
PAB Estadual	22.000,00	22.000,00
Outros Programas Fundo a Fundo - Estado	1.000,00	1.000,00
Rendimentos de Aplicação Financeira	32.000,00	32.000,00
<b>SOMA DOS RECURSOS VINCULADOS - 100%</b>	<b>964.400,00</b>	<b>964.400,00</b>
<b>TOTAL DA RECEITA PREVISTA PARA A SAÚDE</b>		<b>4.015.550,00</b>
DESPESAS		
DESPESAS ORÇADAS		
	Valor Previsto	
Vencimentos e Vantagens Fixas - Pessoal Civil	2.126.000,00	
Obrigações Patronais	647.000,00	
Diárias e Adiantamentos	70.000,00	
Material de Consumo	507.000,00	
Material, Bem ou Serviços para Distribuição Gratuita	103.000,00	
Outros Serviços de Terceiros - Pessoa Física	128.500,00	
Outros Serviços de Terceiros - Pessoa Jurídica	701.900,00	
Serviços de Tecnologia da Informação e Comunicação	56.000,00	
Obras e Instalações	8.000,00	
Equipamentos e Material Permanente	31.000,00	
<b>TOTAL DA DESPESA PREVISTA PARA A SAÚDE</b>	<b>4.496.400,00</b>	
(-) MENOS a) Despesas Previstas com Recursos Vinculados - 100%	964.400,00	
(=) b) Despesas Previstas com Recursos Próprios	3.532.000,00	
<b>VALOR APLICADO A MAIOR (a - b)</b>	<b>480.850,00</b>	
<b>PERCENTUAL APLICADO</b>	<b>17,36%</b>	



# Prefeitura Municipal de Natividade da Serra

ESTADO DE SÃO PAULO

## LEI ORÇAMENTÁRIA ANUAL - LOA 2019

### DEMONSTRATIVO DA PREVISÃO DOS GASTOS COM PESSOAL

(Anexo 22 - Artigo 56, § 1º, incisos II e IV e § 2º, inciso I da Complementar 101/00, §§ 1º e 2º do Artigo 2º da Lei Federal nº 9717/96)

### EXERCÍCIO DE 2019

#### PODER EXECUTIVO MUNICIPAL (PREFEITURA MUNICIPAL)

RECEITA CORRENTE LIQUIDA	EXERCÍCIO DE 2019	
	27.733.600,00	
	R\$	%
Despesas Totais com Pessoal	13.714.500,00	49,45%
Limite Prudencial 95% (parágrafo único - art. 22 LRF)	14.227.336,80	51,30%
Limite Legal (art. 20 LRF)	14.976.144,00	54,00%
Excesso a Regularizar - Limite Prudencial	-512.836,80	-1,85%
Excesso a Regularizar - Limite Legal	-1.261.644,00	-4,55%

#### PODER LEGISLATIVO MUNICIPAL (CÂMARA MUNICIPAL)

RECEITA CORRENTE LIQUIDA	EXERCÍCIO DE 2019	
	27.733.600,00	
	R\$	%
Despesas Totais com Pessoal	860.000,00	3,10%
Limite Prudencial 95% (parágrafo único - art. 22 LRF)	1.580.815,20	5,70%
Limite Legal (art. 20 LRF)	1.664.016,00	6,00%
Excesso a Regularizar - Limite Prudencial	-720.815,20	-2,60%
Excesso a Regularizar - Limite Legal	-804.016,00	-2,90%



# Prefeitura Municipal de Natividade da Serra

- ESTADO DE SÃO PAULO -

## RELAÇÃO DE PRECATÓRIOS

### ORÇAMENTO PARA O EXERCÍCIO FINANCEIRO DE 2019

(ARTIGO 100 § 1º - Constituição Federal)

Nº de Ordem	Nº Ofício	Data	Tipo da Ação	Nº Processo	Vara/Comarca	Credor (a) (es)	Valor Ofício R\$	Valor Orçado R\$
001	135/2017	30/05/2017	319091-10	0008800-40-2006	VARA DO TRABALHO DE TAUBATÉ - SP	Kleber Brandão de Godoy - Parcela 2/3 - 2018/2020 (Regime Especial)	560.276,28	220.000,00
002	Requisit.	31/08/2017	319091-10	0000464-38-2012	VARA DO TRABALHO DE TAUBATÉ - SP	Jorge Rodrigues de Carvalho	31.925,20	40.000,00
003	Requisit.	25/06/2018	319091-10	0010629-42-2015	VARA DO TRABALHO DE TAUBATÉ - SP	Nelson Formanões	53.110,60	60.000,00
* O Município se enquadra no Regime Especial de Pagamento de Precatórios.								
<b>TOTAL</b>								<b>320.000,00</b>

## RESUMO GERAL

TIPO DA AÇÃO	CLASSIFICAÇÃO	VALOR R\$
Ações de Natureza Alimentar	3.3.90.91.10	300.000,00
Ações Desapropriatórias e Outras	3.3.90.91.20	0,00
Espécies	4.4.90.91.01	0,00
<b>TOTAL</b>		<b>320.000,00</b>

## Ofício Requisitório

Campinas, 12 de junho de 2017.

Processo Nº 0088800-40.2006.5.15.0102 Precat

PRECATORIO

VARA DO TRABALHO DE TAUBATÉ 2A

Exequente: Kléber Brandão de Godoy

Adv.: Ely Aparecido de Cliveiza (107236-SP-D)

Exequentes: Roberto Iernar Gyori (Perito) e Outro

Executada: Município de Natividade da Serra

Adv.: Edison Natalino Pereira (54426-SP-D)

Excelentíssimo(a) Senhor(a) Prefeito(a)

Município de Natividade da Serra

AV. TREZE DE AGOSTO 379 CEP: 12180-000, NATIVIDADE DA SERRA-SP

Assunto: **Encaminha Precatório**

Senhor(a) Prefeito(a),

Requisito a V. Exa. que, nos termos do art. 100 da Constituição da República, adote as providências necessárias para satisfação do(s) crédito(s) decorrente(s) de condenação judicial no processo em referência, constante(s) do ofício precatório anexo.

Informo, outrossim, que, consoante art. 7º da Resolução CNJ 115/2010, para efeito do disposto no § 5º do art. 100 da Constituição Federal, considera-se como momento de requisição do precatório a data de 1º de julho, para os precatórios apresentados ao Tribunal entre 02 de julho do ano anterior e 1º de julho do ano de elaboração da proposta orçamentária, sendo que o Tribunal deverá comunicar, até 20 de julho, por ofício, à entidade devedora, os precatórios requisitados em 1º de julho, com finalidade de inclusão na proposta orçamentária.

Atenciosamente,

Fernando da Silva Borges  
Desembargador Presidente do Tribunal

Assinado por assinatura digital conforme Lei 11.418/2006 - Assinatura Nº: 042284.0935.552228

Recebemos  
em 26/06/17  
Ely



PODER JUDICIÁRIO  
JUSTIÇA DO TRABALHO  
TRIBUNAL REGIONAL DO TRABALHO DA 15ª REGIÃO  
2ª Vara do Trabalho de Taubaté

PODER JUDICIÁRIO FEDERAL

Justiça do Trabalho - 15ª Região

Ofício nº 135/2017

Taubaté, 30 de maio de 2017

Doutor MM. Juiz(a) do Trabalho da 2ª Vara do Trabalho de Taubaté

A Sua Ex.ª e Sr. Presidente do Egr. Tribunal Regional do Trabalho da 15ª Região

Assunto: Requirição de Pagamento de Precatório Municipal

Processo nº: 0088800-40-2006.5-15.0102-RT004

Data do ajuizamento da ação na VT: 03.07.2006

AUTOR: KLEBER BRANDAO DE GODOY

Advogado(s) do reclamante: ELY APARECIDO DE OLIVEIRA - OAB 107236-SP-D

Executado(s): MUNICIPIO DE NATIVIDADE DA SERRA, CNPJ: 45.686.227/0001-70

Endereço: Avenida Treze de Agosto, 235, Centro, NATIVIDADE DA SERRA - SP - CEP: 12180-000

Advogado(s): Edilson Natalino Pereira - OAB: 54426-SP-D

Senhor Presidente,

A fim de atender sentença transitada em julgado, proferida nos autos em epígrafe, solicito a Vossa Excelência que seja requisitada do executado a inclusão orçamentária do montante necessário ao pagamento das seguintes importâncias a que foi condenado(o) no processo referido, nos termos dos artigos 535 do CPC e 100 da Constituição Federal, bem como da Resolução nº 113/2010, do Conselho Nacional de Justiça e do Provimento GP-CR nº 1/2013 deste Regional.

Natureza da obrigação:  Trabalhista  Outras

1. Beneficiário

KLEBER BRANDAO DE GODOY, CPF:  
121.857.198-58,

Data de nascimento: 21/07/1972

Atualizado  
até: 31.05.2017

VALOR (R\$)

PRINCIPAL: Natureza do crédito  alimentar  comum

304.992,86

Outros: Natureza do crédito  alimentar  comum

199.516,16

JF: M. P. 01/2017 31-05-17 - Precatório - RT 13 15 W

INSS (aliquota empregado): Nos. do crédito e débito (a vencer) -5.948,55

**TOTAL (BRUTO)** 31.05.2017 498.560,47

Beneficiário: Roberto Terner Gyori - perito judicial

CPF: 002.675.218-20

Honorários periciais: Nos. do crédito e débito (a vencer)

Atualizado até:

31.05.2017

1.292,47

**TOTAL** 31.05.2017 1.292,47

Beneficiário: INSS - Aliquota empregador

CNPJ: 290790360238-01

INSS (aliquota empregador): Nos. do crédito e débito (a vencer)

Atualizado  
até 31.05.2017

VALOR (R\$)

54.474,79

**TOTAL** 31.05.2017 54.474,79

**TOTAL DA REQUISIÇÃO (BRUTO): R\$560.276,28**

Data do Trânsito em julgado (fase de conhecimento): 30.05.2012

Data do Trânsito em julgado (fase de execução): 02.08.2016

Respeitosamente,

CARMEN LUCIA COUTO TAUBE

Juiz do Trabalho



Assinado eletronicamente. A Certificação Digital pertence a:  
**[CARMEN LUCIA COUTO TAUBE]**

<https://pje.trt15.jus.br/primeirograu/Processo/Consulta/documento/listView.scam>



1706021333456690000060261525

## Ofício Requisitório

Campinas, 31 de agosto de 2017.

Processo Nº 0000464-38.2012.5.15.0009 Precat  
PRECATORIO

VARA DO TRABALHO DE TAUBATÉ 1A

Exequente: Jorge Rodrigues da Carvalho  
Adv.: Rogério de Barros Correia Lopes (126315-SP-D)  
Executada: Município de Natividade da Serra  
Adv.: ANTONIO CARLOS DE SOUZA (144518-SP-D)

Excelentíssimo(a) Senhor(a) Prefeito(a)  
Município de Natividade da Serra  
AV. TREZE DE AGOSTO 379 CEP: 12180-000, NATIVIDADE DA SERRA-SP

Assunto: **Encaminha Precatório**

Senhor(a) Prefeito(a),

Requisito a V. Exa. que, nos termos do art. 100 da Constituição da República, adote as providências necessárias para satisfação do(s) crédito(s) decorrente(s) de condenação judicial no processo em referência, constante(s) do ofício precatório anexo.

Informo, outrossim, que, consoante art. 7º da Resolução CNS 115/2010, para efeito do disposto no § 5º do art. 100 da Constituição Federal, considera-se como momento de requisição do precatório a data de 1º de julho, para os precatórios apresentados ao Tribunal entre 02 de julho do ano anterior e 1º de julho do ano de elaboração da proposta orçamentária, sendo que o Tribunal deverá comunicar, até 20 de julho, por ofício, à entidade devedora, os precatórios requisitados em 1º de julho, com finalidade de inclusão na proposta orçamentária.

Atenciosamente,

Fernando da Silva Borges  
Desembargador Presidente do Tribunal

Firmado por assinatura digital conforme Lei 11.414/2006 - Assinatura ID: 042982.0018.774000



**PRIMEIRA VARA DO TRABALHO DE TAUBATÉ – SP**

Av. Brig. José Vicente Faria Lima, 896, Vila São José, Taubaté – SP, CEP 12070-000 | Telefone: (12) 3632-6176

**OFÍCIO**

De: Juízo da Primeira Vara do Trabalho de Taubaté – SP  
Para: **Presidência do Egrégio Tribunal Regional do Trabalho da 15ª Região**  
Assunto: **Precatório Municipal**

Processo: **0000464-38.2012.5.15.0009 RTOrd** (utilizar como referência este número)  
Ajuizado em: 10/04/2012

Exequente: JORGE RODRIGUES DE CARVALHO  
Advogado: Rogério de Barros Correia Lopes, OAB: 126315-SP-D

Executad(a): MUNICIPIO DE NATIVIDADE DA SERRA  
Endereço: R. TREZE DE AGOSTO, 235, CENTRO - 12180-000 - NATIVIDADE DA SERRA/SP  
Advogado: Antonio Carlos de Souza, OAB: 144518-SP-D

Excelentíssima Presidência do Egrégio Tribunal Regional do Trabalho da 15ª Região,

A fim de atender sentença transitada em julgado, proferida nos autos acima referenciados, solicito a Vossa Excelência que seja requisitado recurso financeiro necessário ao pagamento da(s) seguinte(s) importância(s) decorrente(s) de condenação da parte executada no referido processo, nos termos dos artigos 534 e 535 do Código de Processo Civil e do artigo 100 da Constituição da República, bem como da Instrução Normativa 32/2007 do Tribunal Superior do Trabalho.

Em atendimento ao disposto no artigo 100, §§ 9º e 10, da Constituição da República, informo que a parte executada foi notificada no dia 17/10/2016 para se manifestar quanto a valores a serem compensados e declarou **não haver** créditos para abater do valor devido à parte exequente.

Natureza da Obrigação:	( X ) Trabalhista	( ) Outra	
Parte Beneficiária:	Nome: JORGE RODRIGUES DE CARVALHO		
	CPF: 093.010.028-09		
	Nascimento: 03/01/1965		
VERBAS:	Valor:	Natureza	Atualizado até
Principal:	R\$ 26.065,98	( X ) Alimentar ( ) Comum	31/08/17
Juros sobre o Principal:	R\$ 2.382,84	( X ) Alimentar ( ) Comum	31/08/17
INSS:	R\$ 490,23	( ) Alimentar ( X ) Comum	31/08/17
Honorários Advocatícios:	R\$ 2.986,15	( X ) Alimentar ( ) Comum	31/08/17
<b>TOTAL BRUTO:</b>	<b>R\$ 31.925,20</b>		

Data do Trânsito em julgado da fase de Conhecimento: 11/12/2012

Data do Trânsito em julgado da fase de Execução: 25/10/2016

Ao ensejo, apresento protestos de elevada estima e distinta consideração.

Taubaté, 15 de agosto de 2017.

**CARLOS EDUARDO VIANNA MENDES**  
Juiz do Trabalho

Servidor responsável: Christian Gandhi de Souza Lacerda





## Justiça do Trabalho

TRIBUNAL REGIONAL DO TRABALHO DA 15ª REGIÃO

Carta

14 SET 2017

98133257-8 (15/02/17)  
15.015 REGIÃO  
Correios

0000004-08/2017-5 15.00001 Prontat

Sentença Proferida  
Município de Natividade da Serra  
Avenida Treze De Agosto, 179  
12180-000 - NATIVIDADE DA SERRA - SP

19/09/17  
F. J. S.

3102/4121  
<http://www.trt15.jus.br>





# PREFEITURA MUNICIPAL DE NATIVIDADE DA SERRA

Rua José Fernandes da Silva, 28 - Telefone: (0XX12) - 3677-9700 - fax: 277.1278 - CEP 12180-000

Memo. nº. PROC/JUR. 67/2017

Ao Setor de Contabilidade.

Prazo: -----

**Assunto:** Ofício requisitório de pagamento de precatório - Proc. 0000464-38.2012.5.15.0009 - 1ª Vara do Trabalho de Taubaté/SP - Jorge Rodrigues de Carvalho.

Recebido o ofício requisitório em anexo relativo a condenação transitada em julgado nos autos do processo trabalhista acima descrito, servimos do presente para encaminhar o presente expediente afim de que seja procedido as medidas relativas a inscrição em tempo oportuno no orçamento e pagamento pelo regime especial vigente.

Certo da compreensão, fique com meus votos de estima e consideração.

Termos em que,  
Pede deferimento.

Natividade da Serra, 19 de setembro de 2017.

  
LUCAS GONÇALVES SALOMÉ  
PROCURADOR DO MUNICÍPIO

**Ofício Requisitório**

Campinas, 25 de junho de 2018.

Processo Nº 0010629-42.2015.5.15.0009 Precat  
PRECATÓRIO

VARA DO TRABALHO DE TAUBATÉ 1A

Exequente: Nelson Fernandes

Adv.: Persio Ribeiro da Silva (206055-SP-D)

Exequente: União Federal - INSS

Executada: Município de Natividade da Serra

Adv.: José Antônio Rodrigues de Faria Mattos (134568-SP-D)

Excelentíssimo(a) Senhor(a) Prefeito(a)

Município de Natividade da Serra

AV. TREZE DE AGOSTO 379 CEP: 12180-000, NATIVIDADE DA SERRA-SP

Assunto: **Encaminha Precatório**

Senhor(a) Prefeito(a),

Requisito a V. Exa. que, nos termos do art. 100 da Constituição da República, adote as providências necessárias para satisfação do(s) crédito(s) decorrente(s) de condenação judicial no processo em referência, constante(s) do ofício precatório anexo.

Inferno, outrossim, que, consoante art. 7º da Resolução CNJ 115/2010, para efeito do disposto no § 5º do art. 100 da Constituição Federal, considera-se como momento de requisição do precatório a data de 1º de julho, para os precatórios apresentados ao Tribunal entre 02 de julho do ano anterior e 1º de julho do ano de elaboração da proposta orçamentária, sendo que o Tribunal deverá comunicar, até 20 de julho, por ofício, a entidade devedora, os precatórios requisitados em 1º de julho, com finalidade de inclusão na proposta orçamentária.

Atenciosamente,

Fernando da Silva Borges

Desembargador Presidente do Tribunal

Firmado por assinatura digital conforme Lei 11.419/2006 - AssineJus DN: 043276.0019.830433



PODER JUDICIÁRIO  
JUSTIÇA DO TRABALHO  
TRIBUNAL REGIONAL DO TRABALHO DA 15ª REGIÃO  
1ª Vara do Trabalho de Taubaté

Em 10 de Maio de 2018

Do Juízo da 1ª Vara do Trabalho de Taubaté

A Sua Ex.ª o Sr. Presidente do Eg. Tribunal Regional do Trabalho da 15ª Região

Assunto: Requisição de Pagamento de Precatório Municipal

Processo nº: 0010629-42.2015.3.15.0009

Data do ajuizamento da ação na VT: 31/03/2015

Exequente: NELSON FERNANDES, CPF: 209.902.148-18

Advogado: PERSIO RIBEIRO DA SILVA, OAB: SP206053, CPF do adv: 268.807.608-64

Executado: MUNICIPIO DE NATIVIDADE DA SERRA, CNPJ: 45.686.227/0001-70

Advogado: JOSE ANTONIO RODRIGUES DE FARIA MATTOS, OAB: SP134568, CPF do adv: 977.613.038-00

Senhor Presidente,

A fim de atender sentença transitada em julgado, proferida nos autos em epígrafe, solicito a Vossa Excelência que seja requisitada do executado a inclusão orçamentária do montante necessário ao pagamento das seguintes importâncias a que foi condenado no processo referido, nos termos dos artigos 535 do CPC e 100 da Constituição Federal, bem como da Resolução nº 115/2010, do Conselho Nacional de Justiça e do Provimento GP-CR nº 1/2013 deste Regional.

**1. Beneficiário: NELSON FERNANDES, CPF: 209.902.148-18**

Maior de 60 anos (art. 100, § 2º da CF): ( ) sim (X) não

Data base considerada para efeito de atualização monetária dos valores: 30/4/2018

PRINCIPAL: .....RS 32.764,00

Juros sobre principal: .....RS 7.848,07

FGTS: .....RS 8.383,25

Juros sobre FGTS: .....RS 1.252,03

TOTAL.....RS 50.247,35

31-27 19/06/2018 09:46:55 Pres. do Poder Judiciário - TRT 15 - Paje

**2. Beneficiário: INSS - Aliquotas do empregador**

Data base considerada para efeito de atualização monetária dos valores: 30/4/2018

INSS (aliquota Empregador): .....R\$ 2.863,05

**TOTAL.....R\$ 2.863,05**

**TOTAL DA REQUISIÇÃO: R\$53.110,40**

Observações:

Data do Trânsito em julgado (fase de conhecimento): 24/10/2016

Data do Trânsito em julgado (fase de execução): 31/1/2018

Respeitosamente,

Juiz(a) do Trabalho



Assinado eletronicamente. A Certificação Digital pertence a:  
**[MARIA LUCIA RIBEIRO MORANDO]**

<https://pje.trt15.jus.br/primeirograu/Processo/ConsultaDocumento/listView.seam>





**Justiça do Trabalho**  
**TRIBUNAL REGIONAL DO TRABALHO DA 15ª REGIÃO**

Constituída em 1946  
 Rua Barão De Jaguara, 601 - 15º andar  
 13013-027 - Campinas - SP

XXXXXXXXXXXXXXXXXXXX

Sentença (Previdência)  
 Município de Itatirolicia da Serra  
 Avenida Treze De Agosto, 279  
 12180-000 - S. ATIVIDADE DA SERRA - SP



00110629422015.5.15.00069 Precat

52123379

Confeitos REGISTRADO URGENTE 0,07000  
 registrado por parte de  
 Recebido de *deputado* X AR MP  
 Recebido de *deputado* 33 135 103-5

JT 65924782 2 BR



315EN12V  
<http://www.trt15.jus.br>



# PREFEITURA MUNICIPAL DE NATIVIDADE DA SERRA

Rua José Fernandes da Silva, 28 - Telefone: (0XX12) - 3677-9700 - fax: 277.1278 - CEP 12180-000

Memo. nº. PROC/JUR. 57/2018

**Ao Setor de Contabilidade:**

**Prazo:** -----

**Assunto:** Ofício requisitório de pagamento de precatório – Proc. 0010629-42.2015.5.15.0009 - 1ª Vara do Trabalho de Taubaté/SP – Nelson Fernandes.

Recebido o ofício requisitório em anexo relativo a condenação transitada em julgado nos autos do processo trabalhista acima descrito, servimos do presente para encaminhar o presente expediente afim de que seja procedido as medidas relativas a inscrição em tempo oportuno no orçamento e pagamento pelo regime especial vigente.

Certo da compreensão, fique com meus votos de estima e consideração.

Termos em que,  
Pede deferimento.

Natividade da Serra, 11 de julho de 2018.

  
LUCAS GONÇALVES SALOMÉ  
PROCURADOR DO MUNICÍPIO