



LEI NÚMERO 486 DE 05 DE DEZEMBRO DE 2011.

ESTIMA A RECEITA E FIXA A DESPESA DO MUNICÍPIO DE "NATIVIDADE DA SERRA" PARA O EXERCÍCIO FINANCEIRO DE 2012.

JOÃO BATISTA DE CARVALHO, Prefeito Municipal de Natividade da Serra, Estado de São Paulo, usando de suas atribuições legais, FAZ SABER que a Câmara Municipal aprovou e ele sanciona e promulga a seguinte LEI:

Art. 1º - Fica aprovado o **ORÇAMENTO GERAL** para o exercício financeiro de 2012 do Município de Natividade da Serra - Estado de São Paulo, discriminado pelos anexos integrantes desta Lei, que estima a Receita e fixa a Despesa em **R\$ 17.850.000,00 (Dezessete Milhões, Oitocentos e Cinquenta Mil Reais)**.

Art. 2º - O Orçamento da Prefeitura Municipal de Natividade da Serra para exercício financeiro de 2012 estima a Receita em R\$ 17.850.000,00 (Dezessete Milhões, Oitocentos e Cinquenta Mil Reais), e fixa a Despesa da seguinte forma:

- Prefeitura Municipal de Natividade da Serra em R\$ 17.301.600,00 (Dezessete Milhões, Trezentos e Um Mil e Seiscentos Reais), e
- Câmara Municipal de Natividade da Serra em R\$ 548.400,00 (Quinhentos e Quarenta e Oito Mil e Quatrocentos Reais).

Art. 3º - A Receita será realizada mediante a arrecadação dos Tributos, Rendas, Suprimentos e Outras Receitas Correntes e de Capital, na forma da Legislação em vigor e das especificações constantes dos anexos da Receita, conforme Lei 4.320/64 e Portarias atualizadoras e modificativas, de acordo com o seguinte desdobramento:

RECEITA	17.850.000,00
RECEITAS CORRENTES	16.248.000,00
Receita Tributária	694.700,00
Receita Patrimonial	68.600,00
Receitas de Serviços	1.000,00
Transferências Correntes	15.391.560,00
Outras Receitas Correntes	92.140,00
RECEITAS DE CAPITAL	1.602.000,00
Transferências de Capital	1.602.000,00



Art. 4º - A Despesa dos Poderes Executivo e Legislativo será realizada na forma dos quadros analíticos constantes dos anexos de Despesa integrantes da presente Lei, conforme o que dispõe a Lei 4.320/64 e Portarias atualizadoras e modificativas, sob os seguintes desdobramentos:

1) POR ÓRGÃO DE GOVERNO

DESPESA FIXADA	17.850.000,00
Câmara Municipal	548.400,00
Gabinete do Prefeito	327.800,00
Serviços de Administração	1.237.100,00
Serviços de Finanças	765.000,00
Serviços de Educação	6.268.550,00
Serviços de Saúde e Saneamento	3.336.500,00
Serviços de Promoção Social	404.030,00
Serviços de Estradas de Rodagem	1.373.300,00
Serviços Municipais	2.334.500,00
Serviços de Esportes e Recreação	184.000,00
Serviços de Cultura e Turismo	296.000,00
Serviços de Agricultura	406.800,00
Reserva de contingência	368.020,00

2) POR FUNÇÕES DE GOVERNO

DESPESA FIXADA	17.850.000,00
Legislativa	548.400,00
Administração	2.313.100,00
Defesa Nacional	16.800,00
Assistência Social	404.030,00
Saúde	2.841.500,00
Educação	6.268.550,00
Cultura	178.000,00
Urbanismo	2.334.500,00
Saneamento	495.000,00
Agricultura	406.800,00
Comércio e Serviços	118.000,00
Transporte	1.373.300,00
Desporto e Lazer	184.000,00
Reserva de Contingência	368.020,00



3) POR SUBFUNÇÕES

DESPESA FIXADA	17.850.000,00
Ação Legislativa	548.400,00
Planejamento e Orçamento	1.548.100,00
Administração Financeira	765.000,00
Defesa Terrestre	16.800,00
Assistência à Criança e ao Adolescente	34.000,00
Assistência Comunitária	370.030,00
Atenção Básica	2.841.500,00
Alimentação e Nutrição	504.170,00
Ensino Fundamental – Recursos MDE	5.734.380,00
Educação Infantil	13.000,00
Educação Especial	17.000,00
Difusão Cultural	178.000,00
Serviços Urbanos	2.334.500,00
Saneamento Básico	495.000,00
Abastecimento e Extensão Rural	406.800,00
Turismo	118.000,00
Transporte Rodoviário	1.373.300,00
Desporto Comunitário	184.000,00
Reserva de Contingência	368.020,00

4) POR CATEGORIAS ECONÔMICAS, SEGUNDO A NATUREZA

DESPESAS CORRENTES	15.294.180,00
Pessoal e Encargos Sociais	7.281.600,00
Outras Despesas Correntes	8.012.580,00
DESPESAS DE CAPITAL	2.187.800,00
Investimentos	1.942.800,00
Amortização da Dívida	245.000,00
RESERVA DE CONTINGÊNCIA	368.020,00
TOTAL DA DESPESA	17.850.000,00

Art. 5º - Os recursos da Reserva de Contingência, nos termos do disposto na Lei Complementar 101/2000, serão destinados ao atendimento de passivos contingentes e outros riscos e eventos fiscais imprevistos, e para obtenção do resultado primário.

Parágrafo Único - Conforme dispõe a Lei Complementar 101/2000, entende-se como "outros riscos e eventos fiscais imprevistos" as despesas diretamente relacionadas ao funcionamento e manutenção de cada uma das unidades gestoras não orçadas ou orçadas a menor no Orçamento em vigor.



Art. 6º - Fica o Poder Executivo autorizado a:

I - Realizar Operações de Crédito por Antecipação da Receita, até o limite de 15 % (quinze por cento) da Receita Estimada, nos termos da Legislação em vigor.

II - Proceder à transposição total ou parcial dos elementos de despesa dentro dos mesmos programas orçamentários

III - Proceder à abertura de Créditos Suplementares, nos termos do artigo 7º da Lei Federal 4.320/64, até o limite de 10% (dez por cento) do valor do orçamento, à conta de recursos provenientes dos itens constantes do artigo 43 da Lei 4.320/64, e respeitada a Lei 101/2000.

IV - Proceder à abertura de Créditos Suplementares à conta de recursos provenientes de arrecadação de convênios não previstos na receita orçamentária, desde que respeitados os objetivos e metas da programação do convênio e os programados por esta lei.

§ 1º - Os recursos oriundos de convênios não previstos no orçamento, ou o seu excesso, poderão ser utilizados como fontes de recursos para abertura de créditos adicionais.

§ 2º - Os recursos oriundos de convênios não previstos no orçamento, quando utilizados para abertura de créditos adicionais, não serão considerados para fins de apuração de excesso de arrecadação.

Art. 7º - Fica o Poder Executivo autorizado a firmar convênios com órgãos dos Governos Estadual e Federal, diretamente ou através de seus órgãos de administração direta ou indireta.

Parágrafo Único - Comprovado o interesse público, e mediante convênio, ajuste ou acordo, o Executivo Municipal poderá assumir encargos de competência de outros órgãos da Administração Pública.

Art. 8º - Nos termos do disposto na Lei Complementar 101/2000, a concessão de Auxílios, Contribuições e Subvenções somente serão concedidas a entidades assistenciais, culturais, educacionais e de saúde sem fins lucrativos, deverá ser autorizada por lei específica e atender as normas legais de prestação de contas e destinação do patrimônio.

Art. 9º - Nos termos da Lei Complementar 101/2000, não existe previsão orçamentária de concessão de incentivo ou benefício de natureza tributária, da qual decorra renúncia de receitas de qualquer tipo, assim como não há inclusão no orçamento de novas despesas obrigatórias de caráter continuado.

Art. 10 - Ficam convalidadas as alterações dos programas, indicadores, metas e ações realizadas no Plano Plurianual - PPA, e na Lei de Diretrizes Orçamentárias - LDO, utilizados para a elaboração da presente peça orçamentária.

Art. 11 - Esta Lei entrará em vigor a primeiro de janeiro de 2012, revogadas as disposições em contrário.

Natividade da Serra, 05 de dezembro de 2011.

JOÃO BATISTA DE CARVALHO
Prefeito Municipal



LEGISLAÇÃO DA RECEITA

CONSTITUIÇÃO FEDERAL

ARTIGOS:

156, I, II, III, e IV

158, I-B, II, III, IV, § 25, II

159, § 3º.

LEI 5.172/66

SISTEMA TRIBUTÁRIO NACIONAL.

LEI 4.320/64

ESTATUIU NORMAS GERAIS DE DIREITO
FINANCEIRO PARA ELABORAÇÃO E
CONTROLE DOS ORÇAMENTOS E
BALANÇOS.

PORTARIAS DA SECRETARIA DO TESOURO NACIONAL
PORTARIAS DO MINISTÉRIO DO PLANEJAMENTO, ORÇAMENTO E GESTÃO.
PROJETO "AUDESP" DO TRIBUNAL DE CONTAS DO ESTADO DE SÃO PAULO

CÓDIGO TRIBUTÁRIO MUNICIPAL

LEI ORGÂNICA MUNICIPAL



LOA - LEI ORÇAMENTÁRIA ANUAL

AUXÍLIOS E SUBVENÇÕES NO EXERCÍCIO FINANCEIRO DE 2012

RELAÇÃO DE ENTIDADES

ENTIDADE: SOCIEDADE AMIGOS DE NATIVIDADE DA SERRA
CUSTEIO DE AÇÕES NA ÁREA DE SAÚDE – PROGRAMA P.S.F.
VALOR PREVISTO R\$ 300.000,00

ENTIDADE: SOCIEDADE AMIGOS DE NATIVIDADE DA SERRA
CUSTEIO DE AÇÕES NA ÁREA DE ASSISTÊNCIA SOCIAL
VALOR PREVISTO R\$ 72.000,00

ENTIDADE: SOCIEDADE AMIGOS DE NATIVIDADE DA SERRA
CUSTEIO DE AÇÕES NA ÁREA AGRÍCOLA
VALOR PREVISTO R\$ 46.800,00



Prefeitura Municipal de Natividade da Serra

- ESTADO DE SÃO PAULO -



LOA - LEI ORÇAMENTÁRIA ANUAL

PLANEJAMENTO ORÇAMENTÁRIO 2012

ESTRUTURA DE ÓRGÃOS, UNIDADES ORÇAMENTÁRIAS E EXECUTORAS

CÓDIGO	DENOMINAÇÃO
01.01	GABINETE DO PREFEITO
01.01.001	Gabinete do Prefeito - Dependências
01.01.004	Junta de Serviço Militar
01.02	SERVIÇOS DE ADMINISTRAÇÃO
01.02.001	Setor de Administração Geral
01.02.002	Setor de Assistência e Previdência
01.03	SERVIÇOS DE FINANÇAS
01.03.001	Setor de Finanças
01.03.004	Encargos Especiais
01.04	SERVIÇOS DE EDUCAÇÃO
01.04.001	Setor de Ensino Fundamental
01.04.002	FUNDEB
01.04.003	Setor de Ensino Infantil
01.04.004	Setor de Ensino Especial
01.04.005	Setor de Merenda Escolar
01.05	SERVIÇOS DE SAÚDE E SANEAMENTO
01.05.001	Fundo Municipal de Saúde
01.05.002	Setor de Saneamento e Proteção ao Meio Ambiente
01.06	SERVIÇOS DE PROMOÇÃO SOCIAL
01.06.001	Fundo Social de Solidariedade
01.06.002	Fundo Municipal de Assistência Social
01.06.003	Fundo dos Direitos da Criança e do Adolescente
01.06.004	Centro de Referência de Assistência Social - CRAS
01.07	SERVIÇOS DE ESTRADAS DE RODAGEM
01.07.001	S.E.R.M. e Oficinas
01.08	SERVIÇOS MUNICIPAIS
01.08.001	Setor de Serviços Urbanos
01.09	SERVIÇOS DE ESPORTE, CULTURA E TURISMO
01.09.001	Setor de Esportes e Recreação
01.10	SERVIÇOS DE CULTURA E TURISMO
01.10.001	Setor de Cultura
01.10.002	Setor de Turismo
01.11	SERVIÇOS DE AGRICULTURA
01.11.001	Setor de Abastecimento e Extensão Rural
01.12	RESERVA DE CONTINGÊNCIA
01.12.001	Reserva de Contingência
02	CÂMARA MUNICIPAL
02.01.001	Câmara Municipal



Prefeitura Municipal de Natividade da Serra

ESTADO DE SÃO PAULO

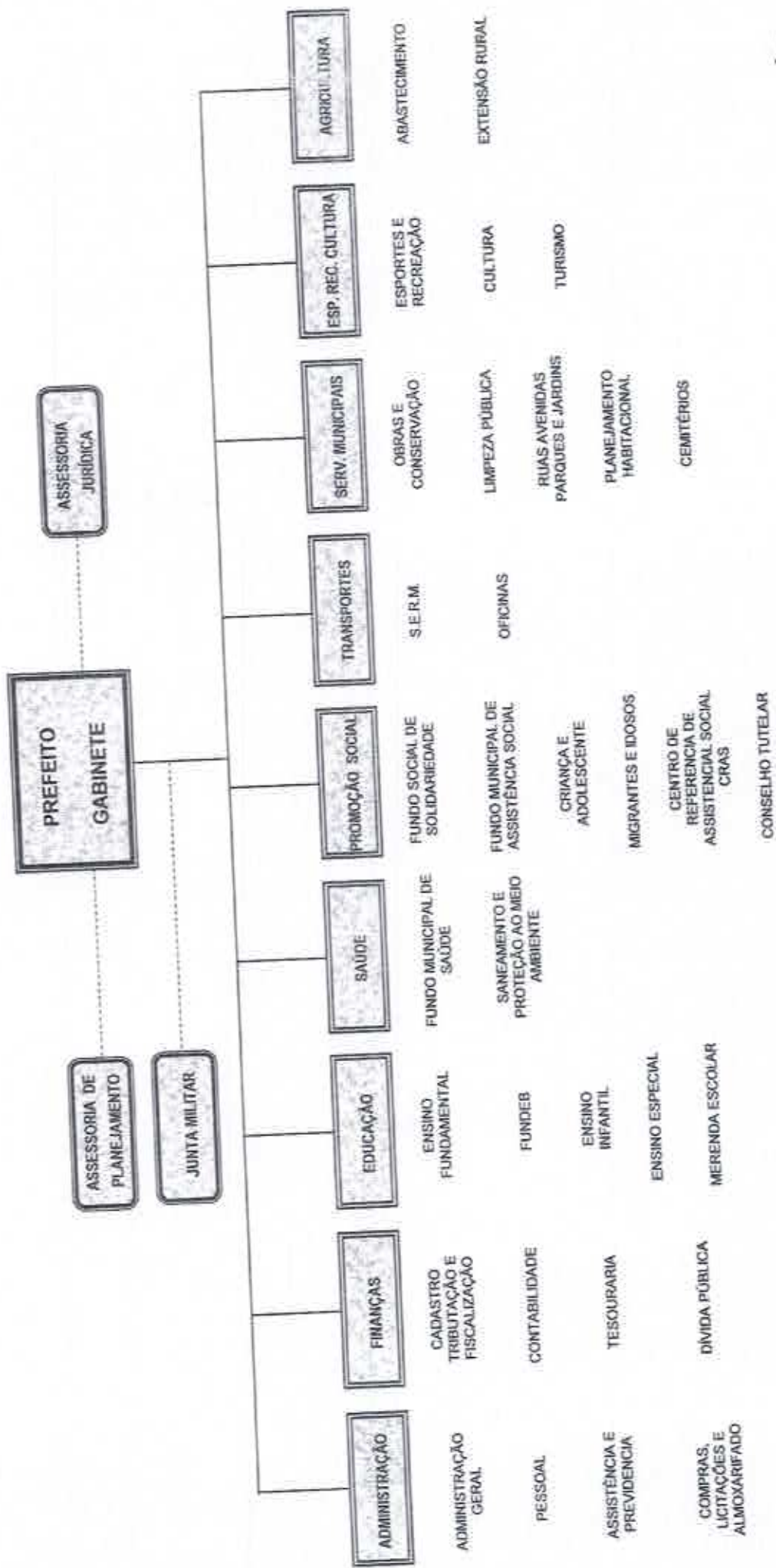

8

Receitas	Valor	Despesas	Valor		
RECEITAS CORRENTES	16.248.000,00	DESPESAS CORRENTES	15.294.180,00		
RECEITA TRIBUTÁRIA	694.700,00	PESSOAL E ENCARGOS SOCIAIS	7.281.600,00		
RECEITA PATRIMONIAL	68.600,00	OUTRAS DESPESAS CORRENTES	8.012.580,00		
RECEITA DE SERVIÇOS	1.000,00				
TRANSFERÊNCIAS CORRENTES	15.391.560,00				
OUTRAS RECEITAS CORRENTES	92.140,00				
		Superavit	953.820,00		
Total	16.248.000,00	Total	16.248.000,00		
Superavit do orçamento corrente	953.820,00				
RECEITAS DE CAPITAL	1.602.000,00	DESPESAS DE CAPITAL	2.187.800,00		
TRANSFERÊNCIAS DE CAPITAL	1.602.000,00	INVESTIMENTOS	1.942.800,00		
		AMORTIZAÇÃO DA DÍVIDA	245.000,00		
		Superavit	368.020,00		
Total	2.555.820,00	Total	2.555.820,00		
		Resumo			
RECEITAS CORRENTES	16.248.000,00	91,03 %	DESPESAS CORRENTES	15.294.180,00	85,68 %
RECEITAS DE CAPITAL	1.602.000,00	8,97 %	DESPESAS DE CAPITAL	2.187.800,00	12,26 %
			RESERVA DE CONTINGENCIA	368.020,00	2,06 %
Total	17.850.000,00	100,00 %	Total	17.850.000,00	100,00 %



Município: NATIVIDADE DA SERRA

Código	Especificação	Desdobramento	Fonte	Categoria econômica
				18.750.720,00
1.0.0.0.00.00.00.00	RECEITAS CORRENTES		694.700,00	
1.1.0.0.00.00.00.00	RECEITA TRIBUTARIA		565.000,00	
1.1.1.0.00.00.00.00	IMPOSTOS	455.000,00		
1.1.1.2.00.00.00.00	IMPOSTOS SOBRE PATRIMÔNIO E RENDA	180.000,00		
1.1.1.2.02.00.00.00	Imposto s/ Propriedade Predial e Terr. Urbana	137.000,00		
1.1.1.2.04.00.00.00	IMP. S/ RENDA E PROV. QUALQUER NATUREZA	105.000,00		
1.1.1.2.04.31.00.00	IRRF s/ os Rendimentos do Trabalho	32.000,00		
1.1.1.2.04.34.00.00	IRRF s/ Outros Rendimentos	138.000,00		
1.1.1.2.08.00.00.00	Imp s/Transm Inter Vivos Bens Imoveis e Dir ITBI	210.000,00		
1.1.1.3.00.00.00.00	IMPOSTOS SOBRE A PRODUÇÃO E CIRCULAÇÃO	210.000,00		
1.1.1.3.05.00.00.00	Imposto s/ Serviços de Qualquer Natureza		29.700,00	
1.1.2.0.00.00.00.00	TAXAS	26.500,00		
1.1.2.1.00.00.00.00	TAXAS PELO EXERC. PODER DE POLÍCIA	21.000,00		
1.1.2.1.25.00.00.00	Taxa de Func Estab Comerc/Indús/Prest Serv	1.500,00		
1.1.2.1.32.00.00.00	Taxa de Aprovação do Projeto de Construção Civil	3.000,00		
1.1.2.1.41.00.00.00	Taxa de Licença Eventual para Eventos	3.000,00		
1.1.2.1.41.01.00.00	Taxa de Licença Eventual para Eventos	1.000,00		
1.1.2.1.99.00.00.00	Outras Taxas pelo Exercício do Poder da Polícia	3.200,00		
1.1.2.2.00.00.00.00	TAXA PELA PRESTAÇÃO DE SERVIÇOS	2.200,00		
1.1.2.2.26.00.00.00	Taxa de Cemitérios	1.000,00		
1.1.2.2.99.00.00.00	Outras Taxas de Prestação de Serviços		58.600,00	
1.3.0.0.00.00.00.00	RECEITA PATRIMONIAL		65.600,00	
1.3.2.0.00.00.00.00	RECEITAS DE VALORES MOBILIARIOS	500,00		
1.3.2.2.00.00.00.00	Dividendos	65.100,00		
1.3.2.5.00.00.00.00	REMUNERAÇÃO DE DEPÓSITOS BANCÁRIOS	62.600,00		
1.3.2.5.01.00.00.00	REMUN DEPÓSITOS RECURSOS VINCULADOS	11.600,00		
1.3.2.5.01.02.00.00	Remun. Dep. Banc. - FUNDEB	7.200,00		
1.3.2.5.01.03.00.00	RECEITA REMUN. DEP. BANC. REC. VINC. - FDO SAÚDE	1.200,00		
1.3.2.5.01.03.01.00.00	Rec. Rem. Dep. Banc. Vinc. Saúde 15% TESOURO	4.000,00		
1.3.2.5.01.03.02.00.00	Rec. Rem. Dep. Banc. Rec. Vinc. - Saúde ESTADO	2.000,00		
1.3.2.5.01.03.03.00.00	Rec. Rem. Dep. Banc. Rec. Vinc. - Saúde UNIÃO	31.000,00		
1.3.2.5.01.05.00.00.00	RECEITA REMUN. DEPOS. BANC. REC. VINCULADOS - MI	500,00		
1.3.2.5.01.05.01.00.00	Rec. Rem. Dep. Banc. Rec. Vinc. - Ensino 25% TESOURO	30.000,00		
1.3.2.5.01.05.03.00.00	Rec. Rem. Dep. Banc. Rec. Vinc. - Ensino ESTADO	500,00		
1.3.2.5.01.05.04.00.00	Rec. Rem. Dep. Banc. Rec. Vinc. - Ensino UNIÃO	300,00		
1.3.2.5.01.09.00.00.00	Receita de Remun. Dep. Banc. de Rec. Vinc. - CIDE	2.000,00		
1.3.2.5.01.10.00.00.00	RECEITA DE REMUNER. DEPOS. BANC. REC. VINCUL. - FN	1.000,00		
1.3.2.5.01.10.02.00.00	Rec. Rem. Dep. Banc. Rec. Vinc. Sec. Ass. Social - ESTADO	1.000,00		
1.3.2.5.01.10.03.00.00	Rec. Rem. Dep. Banc. Rec. Vinc. FNAS - UNIÃO	10.500,00		
1.3.2.5.01.99.00.00.00	RECEITA DE REMUN. DEPOS. BANC. RECURSOS VINCUL.	9.500,00		
1.3.2.5.01.99.02.00.00	Rec. Rem. Dep. Banc. Rec. Vinc. - ESTADO	1.000,00		
1.3.2.5.01.99.03.00.00	Rec. Rem. Dep. Banc. Rec. Vinc. - UNIÃO	2.500,00		
1.3.2.5.02.00.00.00.00	REMUN. DE DEPÓSITOS DE RECURSOS NÃO VINCULADO	2.500,00		
1.3.2.5.02.99.00.00.00	Remuner. de Outros Dep. de Recursos Não Vinculados		3.000,00	
1.3.9.0.00.00.00.00	OUTRAS RECEITAS PATRIMONIAIS	3.000,00		
1.3.9.0.01.00.00.00.00	Receitas de Aluguel de Máquinas e Equipamentos		1.000,00	
1.6.0.0.00.00.00.00	RECEITA DE SERVIÇOS	1.000,00		
1.6.0.0.05.00.00.00	SERVIÇOS DE SAÚDE	1.000,00		
1.6.0.0.05.04.00.00.00	SERVIÇOS ASSIST. À SAÚDE SUPLEMENTAR DO SERV C	1.000,00		
1.6.0.0.05.04.01.00.00	Serviços Ambulatoriais		17.894.280,00	
1.7.0.0.00.00.00.00	TRANSFERÊNCIAS CORRENTES		17.181.550,00	
1.7.2.0.00.00.00.00	TRANSFERÊNCIAS INTERGOVERNAMENTAIS	7.930.550,00		
1.7.2.1.00.00.00.00	TRANSFERÊNCIAS DA UNIÃO	5.812.900,00		
1.7.2.1.01.00.00.00	PARTICIPAÇÃO NAS RECEITAS DA UNIÃO	5.800.000,00		
1.7.2.1.01.02.00.00	Cota-Parte do Fundo de Participação dos Municípios	12.900,00		
1.7.2.1.01.05.00.00	Cota-Parte do Imp. s/ a Propr. Territorial Rural	1.229.000,00		
1.7.2.1.22.00.00.00	TRANSF DA COMP FINANÇ. EXPLORAÇÃO REC NAT	1.090.000,00		
1.7.2.1.22.11.00.00	Cota-Parte da Compen. Finan. de Recursos Hídricos	4.000,00		
1.7.2.1.22.30.00.00	Cota-Parte Royalties Compen. Finan. Prod. Petróleo	135.000,00		
1.7.2.1.22.70.00.00	Cota-Parte do Fundo Especial do Petróleo - FEP	454.600,00		
1.7.2.1.33.00.00.00	TRANSFERÊNCIAS DA SAÚDE - SUS	350.600,00		
1.7.2.1.33.11.00.00	PISO DE ATENÇÃO BÁSICA - PAB FIXO	145.000,00		
1.7.2.1.33.11.10.00	Piso de Atenção - PAB Fixo	82.800,00		
1.7.2.1.33.11.31.00	Programa Saúde da Família - PSF	54.600,00		
1.7.2.1.33.11.32.00	Programa Agente Comunitária de Saúde - PACS	6.400,00		
1.7.2.1.33.11.33.00	Programa Saúde Bucal	62.000,00		
1.7.2.1.33.11.34.00	Compensação das Especificidades Regionais - CER	32.000,00		
1.7.2.1.33.13.00.00	VIGILÂNCIA SANITÁRIA E EPIDEMIOLÓGICA	20.000,00		
1.7.2.1.33.13.10.00	Vigilância Epidemiológica e Ambiental em Saúde			

REFEITURA MUNICIPAL DE NATIVIDADE DA SERRA

Receitas Segundo a Categoria Econômica - Anexo 2 - Consolidada

Município: NATIVIDADE DA SERRA

Código	Especificação	Desdobramento	Fonte	Categoria econômica
1.7.2.1.33.13.11.00.00	Vigilância Sanitária	12.000,00		
1.7.2.1.33.14.00.00.00	ASSISTÊNCIA FARMACÉUTICA	26.000,00		
1.7.2.1.33.14.10.00.00	Programa Assistência Farmacêutica Básica	26.000,00		
1.7.2.1.33.15.00.00.00	MÉDIA E ALTA COMPLEXIDADE AMBUL E HOSP	44.000,00		
1.7.2.1.33.15.02.00.00	Teto Munic. Média e Alta Complex. Ambulat - MAC	44.000,00		
1.7.2.1.33.99.00.00.00	Outros Programas Fundo a Fundo	2.000,00		
1.7.2.1.34.00.00.00.00	TRANSFERÊNCIAS DE RECURSOS DA UNIÃO - FNAS	29.000,00		
1.7.2.1.34.02.00.00.00	Programa Piso Básico Variável II - FNAS	12.000,00		
1.7.2.1.34.05.00.00.00	Índice Gestão Descentralizada - Teto IGD	16.000,00		
1.7.2.1.34.99.00.00.00	Outros Programas FNAS	1.000,00		
1.7.2.1.35.00.00.00.00	TRANSFERÊNCIAS DE RECURSOS DA UNIÃO DA EDUC. - F	366.050,00		
1.7.2.1.35.01.00.00.00	Transf. Salário Educação - QUESE	240.600,00		
1.7.2.1.35.03.00.00.00	Transferências Diretas do FNDE - PNAE	67.840,00		
1.7.2.1.35.04.00.00.00	Transferências Diretas do FNDE - PNATE	35.180,00		
1.7.2.1.35.05.00.00.00	Transferências Diretas do FNDE - PNAEP	3.670,00		
1.7.2.1.35.06.00.00.00	Transferências do FNDE - PNAEM	17.200,00		
1.7.2.1.35.07.00.00.00	Transferências do FNDE - PNAE/EJA	1.580,00		
1.7.2.1.38.00.00.00.00	Transf. Financ. ICMS-Desoneração L.C. nº 87/96	38.000,00		
1.7.2.1.99.00.00.00.00	Outras Transferências da União	1.000,00		
1.7.2.2.00.00.00.00.00	TRANSFERÊNCIAS DO ESTADO	6.775.100,00		
1.7.2.2.01.00.00.00.00	PARTICIPAÇÃO NA RECEITA DO ESTADO	6.700.700,00		
1.7.2.2.01.01.00.00.00	Cota-Parte do ICMS	6.400.000,00		
1.7.2.2.01.02.00.00.00	Cota-Parte do IPVA	210.000,00		
1.7.2.2.01.04.00.00.00	Cota-Parte do IPI sobre Exportação	52.700,00		
1.7.2.2.01.13.00.00.00	Cota-Parte da Contrib. de Intervenção no Dom. Econ	38.000,00		
1.7.2.2.33.00.00.00.00	TRANSFERÊNCIAS DE RECURSOS DO ESTADO - SAÚDE	74.400,00		
1.7.2.2.33.10.00.00.00	Programa Qualidade Mais - Fundo a Fundo	48.000,00		
1.7.2.2.33.12.00.00.00	Programa Soma São Paulo - Fundo a Fundo	26.400,00		
1.7.2.4.00.00.00.00.00	TRANSFERÊNCIAS MULTIGOVERNAMENTAIS	2.456.000,00		
1.7.2.4.01.00.00.00.00	Transf. de Recursos do FUNDEB	2.456.000,00		
1.7.6.0.00.00.00.00.00	Transf. de Conv		732.630,00	
1.7.6.1.00.00.00.00.00	Transf. de Conv. da União e de suas Entidades	3.000,00		
1.7.6.1.01.00.00.00.00	TRANSFERÊNCIAS DE CONVÊNIOS DA UNIÃO - SAÚDE	1.000,00		
1.7.6.1.01.99.00.00.00	Outros Convênios da União - Saúde	1.000,00		
1.7.6.1.02.00.00.00.00	TRANSFERÊNCIAS DE CONVÊNIOS DA UNIÃO - EDUCAÇÃO	1.000,00		
1.7.6.1.02.99.00.00.00	Outros Convênios da União - Educação Fundamental	1.000,00		
1.7.6.1.03.00.00.00.00	TRANSFERÊNCIAS DE CONVÊNIOS DA UNIÃO - FNAS	1.000,00		
1.7.6.1.03.99.00.00.00	Outros Convênios da União - Assistência Social	1.000,00		
1.7.6.2.00.00.00.00.00	TRANSFERÊNCIAS DE CONVÊNIOS DO ESTADO	729.630,00		
1.7.6.2.01.00.00.00.00	TRANSFERÊNCIAS DE CONVÊNIOS DO ESTADO - SAÚDE	1.000,00		
1.7.6.2.01.99.00.00.00	Outros Convênios da Saúde - Estado	1.000,00		
1.7.6.2.02.00.00.00.00	TRANSFERÊNCIAS DE CONVÊNIOS DO ESTADO - EDUCAÇÃO	698.900,00		
1.7.6.2.02.01.00.00.00	Programa Transporte de Alunos - Ens. Fundamental	667.000,00		
1.7.6.2.02.02.00.00.00	Convênio Merenda Escolar - Estado	30.900,00		
1.7.6.2.02.99.00.00.00	Outros Convênios da Educação - Ensino Fundamental	1.000,00		
1.7.6.2.03.00.00.00.00	TRANSF. CONVÊNIOS ESTADO - ASSISTÊNCIA SOCIAL	27.730,00		
1.7.6.2.03.01.00.00.00	Convênios Proteção Social Básica	26.730,00		
1.7.6.2.03.99.00.00.00	Outros Convênios do Estado - Assistência Social	1.000,00		
1.7.6.2.99.00.00.00.00	Outras Transferências de Convênios do Estado	2.000,00		
1.9.0.0.00.00.00.00.00	OUTRAS RECEITAS CORRENTES		92.140,00	
1.9.1.0.00.00.00.00.00	MULTAS E JUROS DE MORA		21.000,00	
1.9.1.1.00.00.00.00.00	MULTAS E JUROS DE MORA - TRIBUTOS	4.000,00		
1.9.1.1.38.00.00.00.00	Multas/Juros de Mora s/ o IPTU	2.000,00		
1.9.1.1.40.00.00.00.00	Multas/Juros de Mora s/ o ISS	500,00		
1.9.1.1.99.00.00.00.00	Multas/Juros de Mora de Outros Tributos	1.500,00		
1.9.1.3.00.00.00.00.00	MULTAS E JUROS DE MORA DA DÍVIDA ATIVA - TRIBUTOS	17.000,00		
1.9.1.3.11.00.00.00.00	Multas/Juros de Mora Div. Ativ. - IPTU	14.000,00		
1.9.1.3.13.00.00.00.00	Multas/Juros de Mora Div. Ativ. - ISS	1.000,00		
1.9.1.3.99.00.00.00.00	Multas/Juros de Mora Div. Ativ. Outros Tributos	2.000,00		
1.9.2.0.00.00.00.00.00	INDENIZAÇÕES E RESTITUIÇÕES		8.300,00	
1.9.2.1.00.00.00.00.00	INDENIZAÇÕES	2.300,00		
1.9.2.1.99.00.00.00.00	Outras Indenizações	2.300,00		
1.9.2.2.00.00.00.00.00	RESTITUIÇÕES	6.000,00		
1.9.2.2.99.00.00.00.00	Outras Restituições	6.000,00		
1.9.3.0.00.00.00.00.00	RECEITA DA DÍVIDA ATIVA		33.440,00	
1.9.3.1.00.00.00.00.00	RECEITA DA DÍVIDA ATIVA TRIBUTÁRIA	33.440,00		
1.9.3.1.11.00.00.00.00	Receita da Dívida Ativa do IPTU	25.000,00		
1.9.3.1.13.00.00.00.00	Receita da Dívida Ativa do ISS	6.000,00		
1.9.3.1.99.00.00.00.00	Receita da Dívida Ativa de Outros Tributos	2.440,00		

REFEITURA MUNICIPAL DE NATIVIDADE DA SERRA

Receitas Segundo a Categoria Econômica - Anexo 2 - Consolidada

Município: NATIVIDADE DA SERRA



Código	Especificação	Desdobramento	Fonte	Categoria econômica
1.9.9.0.00.00.00.00.00	RECEITAS DIVERSAS	29.400,00	29.400,00	
1.9.9.0.99.00.00.00.00	Outras Receitas			1.602.000,00
2.0.0.0.00.00.00.00.00	RECEITAS DE CAPITAL		1.602.000,00	
2.4.0.0.00.00.00.00.00	TRANSFERÊNCIAS DE CAPITAL		1.602.000,00	
2.4.7.0.00.00.00.00.00	TRANSFERÊNCIAS DE CONVÊNIOS	401.000,00		
2.4.7.1.00.00.00.00.00	TRANSFERÊNCIAS DE CONVÊNIOS DA UNIÃO	1.000,00		
2.4.7.1.02.00.00.00.00	CONVÊNIO MINISTÉRIO DA EDUCAÇÃO	1.000,00		
2.4.7.1.02.01.00.00.00	Convênios Ministério da Educação	100.000,00		
2.4.7.1.13.00.00.00.00	TRANSFERÊNCIAS DE CONVÊNIOS - TURISMO	100.000,00		
2.4.7.1.13.01.00.00.00	Convênio Ministério do Turismo - Constr. Mirante	300.000,00		
2.4.7.1.99.00.00.00.00	OUTRAS TRANSFERÊNCIAS DE CONVÊNIOS DA UNIÃO	300.000,00		
2.4.7.1.99.01.00.00.00	Outras Convênios da União	1.201.000,00		
2.4.7.2.00.00.00.00.00	CONVÊNIO DO ESTADO	1.000,00		
2.4.7.2.01.00.00.00.00	CONVÊNIO DA SAÚDE	1.000,00		
2.4.7.2.01.99.00.00.00	Outros Convênios do Estado	1.200.000,00		
2.4.7.2.02.00.00.00.00	CONVÊNIO EDUCAÇÃO	1.200.000,00		
2.4.7.2.02.01.00.00.00	TRANSFERÊNCIAS DE CONVÊNIO DO ESTADO - EDUC/	1.200.000,00		
2.4.7.2.02.01.02.00.00	Convênio Secret Educação - Constr. Escola e Quadra	1.200.000,00		-2.502.720,00
9.0.0.0.00.00.00.00.00	DEDUÇÕES DA RECEITA CORRENTE		-2.502.720,00	
9.7.0.0.00.00.00.00.00	DEDUÇÕES DA RECEITA CORRENTE		-2.502.720,00	
9.7.2.0.00.00.00.00.00	DEDUÇÕES DA RECEITA CORRENTE	-1.170.180,00		
9.7.2.1.00.00.00.00.00	DEDUÇÃO DAS RECEITAS DE TRANSFERÊNCIAS DA UNIÃO	-1.162.580,00		
9.7.2.1.01.00.00.00.00	Dedução de Receita p/ Formação FUNDEB - FPM	-1.160.000,00		
9.7.2.1.01.02.00.00.00	Dedução da Receita p/ formação do FUNDEB- ITR	-2.580,00		
9.7.2.1.01.05.00.00.00	Ded. da Rec. p/ Form do FUNDEB-ICMS LC 87/96	-7.600,00		
9.7.2.1.36.00.00.00.00	DEDUÇÕES DA RECEITA CORRENTE	-1.332.540,00		
9.7.2.2.00.00.00.00.00	DEDUÇÕES DAS RECEITAS DE TRANSF DOS ESTADOS	-1.332.540,00		
9.7.2.2.01.00.00.00.00	Dedução de Receita p/Formação do FUNDEB - ICMS	-1.280.000,00		
9.7.2.2.01.01.00.00.00	Dedução da Receita p/ Formação do FUNDEB - IPVA	-42.000,00		
9.7.2.2.01.02.00.00.00	Dedução de Receita p/Formação do FUNDEB - IPI Exp	-10.540,00		
9.7.2.2.01.04.00.00.00				
			Subtotal:	17.850.000,00
			Total Geral:	17.850.000,00



Código	Especificação	Elemento	Grupo de Despesa	Categoria Econômica/Valor
Entidade: 1 PREFEITURA MUNICIPAL DE NATIVIDADE DA SERRA				
DESPESAS ORÇAMENTÁRIAS				14.712.530,00
3.0.00.00.00.00.00	DESPESAS CORRENTES		6.908.700,00	
3.1.00.00.00.00.00	PESSOAL E ENCARGOS SOCIAIS		6.908.700,00	
3.1.90.00.00.00.00	APLICAÇÕES DIRETAS	97.000,00		
3.1.90.01.00.00.00	Aposentadorias e Reformas	99.000,00		
3.1.90.03.00.00.00	Pensões	5.208.000,00		
3.1.90.11.00.00.00	Vencimentos e Vantagens Fixas - Pessoal Civil	1.495.700,00		
3.1.90.13.00.00.00	Obrigações Patronais	6.000,00		
3.1.90.91.00.00.00	Sentenças Judiciais	3.000,00		
3.1.90.94.00.00.00	Indenizações Restituições Trabalhistas		7.805.830,00	
3.3.00.00.00.00.00	OUTRAS DESPESAS CORRENTES		43.600,00	
3.3.30.00.00.00.00	Transferências a Estados e ao Distrito Federal			
3.3.30.00.00.00.00	Díarias - Civil	43.600,00		
3.3.30.14.00.00.00	TRANSF A INSTITUI PRIVADAS SEM FINS LUCRATIVOS		374.750,00	
3.3.50.00.00.00.00	Subvenções Sociais	374.750,00		
3.3.50.43.00.00.00	APLICAÇÕES DIRETAS		7.385.480,00	
3.3.90.00.00.00.00	Auxílio Financeiro a Estudantes	10.000,00		
3.3.90.16.00.00.00	Material de Consumo	2.044.530,00		
3.3.90.30.00.00.00	Material de Distribuição Gratuita	618.770,00		
3.3.90.32.00.00.00	Serviços de Consultoria	98.000,00		
3.3.90.35.00.00.00	Outros Serviços de Terceiros - Pessoa Física	1.976.700,00		
3.3.90.36.00.00.00	Outros Serviços de Terceiros - Pessoa Jurídica	2.488.480,00		
3.3.90.39.00.00.00	Obrigações Tributárias e Contributivas - PASEP	140.000,00		
3.3.90.47.00.00.00	Sentenças Judiciais	5.000,00		
3.3.90.91.00.00.00	Despesas de Exercícios Anteriores	1.000,00		
3.3.90.92.00.00.00	Indenizações e Restituições	5.000,00		
3.3.90.93.00.00.00				
4.0.00.00.00.00.00	DESPESAS DE CAPITAL		1.932.000,00	2.177.000,00
4.4.00.00.00.00.00	INVESTIMENTOS		1.932.000,00	
4.4.90.00.00.00.00	APLICAÇÕES DIRETAS	5.000,00		
4.4.90.39.00.00.00	Outros Serviços de Terceiros - Pessoa Jurídica	1.680.500,00		
4.4.90.51.00.00.00	Obras e Instalações	237.500,00		
4.4.90.52.00.00.00	Equipamentos e Material Permanente	3.000,00		
4.4.90.61.00.00.00	Aquisição de Imóveis	5.000,00		
4.4.90.91.00.00.00	Sentenças Judiciais		245.000,00	
4.6.00.00.00.00.00	AMORTIZAÇÃO DA DÍVIDA		245.000,00	
4.6.90.00.00.00.00	APLICAÇÕES DIVERSAS	245.000,00		
4.6.90.71.00.00.00	Princípio da Dívida Contratual Resgatado			
9.0.00.00.00.00.00	RESERVA DE CONTINGÊNCIA		412.070,00	412.070,00
9.9.00.00.00.00.00	RESERVA DE CONTINGÊNCIA		412.070,00	
9.9.99.00.00.00.00	RESERVA DE CONTINGÊNCIA	412.070,00		
9.9.99.99.00.00.00	Reserva de Contingência	412.070,00		
9.9.99.99.99.00.00	Reserva de Contingência			
Total das despesas:				17.301.600,00
Total da entidade:				17.301.600,00
Entidade: 2 CAMARA MUNICIPAL DE NATIVIDADE DA SERRA				
DESPESAS ORÇAMENTÁRIAS				537.800,00
3.0.00.00.00.00.00	DESPESAS CORRENTES		372.900,00	
3.1.00.00.00.00.00	PESSOAL E ENCARGOS SOCIAIS		372.900,00	
3.1.90.00.00.00.00	APLICAÇÕES DIRETAS	47.600,00		
3.1.90.01.00.00.00	Aposentadorias e Reformas	295.300,00		
3.1.90.11.00.00.00	Vencimentos e Vantagens Fixas - Pessoal Civil	30.000,00		
3.1.90.13.00.00.00	Obrigações Patronais		164.700,00	
3.3.00.00.00.00.00	OUTRAS DESPESAS CORRENTES		164.700,00	
3.3.90.00.00.00.00	APLICAÇÕES DIRETAS	20.000,00		
3.3.90.30.00.00.00	Material de Consumo	2.600,00		
3.3.90.33.00.00.00	Passagens e Despesas com Locomoção	1.600,00		
3.3.90.35.00.00.00	Serviços de Consultoria	36.000,00		
3.3.90.36.00.00.00	Outros Serviços de Terceiros - Pessoa Física	104.500,00		
3.3.90.38.00.00.00	Outros Serviços de Terceiros - Pessoa Jurídica			
4.0.00.00.00.00.00	DESPESAS DE CAPITAL		10.800,00	10.800,00
4.4.00.00.00.00.00	INVESTIMENTOS		10.800,00	
4.4.90.00.00.00.00	APLICAÇÕES DIRETAS	10.800,00		
4.4.90.52.00.00.00	Equipamentos e Material Permanente			
Total das despesas:				548.400,00
Total da entidade:				548.400,00
Total geral:				17.850.000,00

PREFEITURA MUNICIPAL DE NATIVIDADE DA SERRA

Quadro das Dotações por Órgão do Governo e da Administração - Consolidada

Município: NATIVIDADE DA SERRA

Entidade: PREFEITURA MUNICIPAL DE NATIVIDADE DA SERRA

Especificação	Despesas Correntes	Despesas de Capital	Total
GABINETE DE PREFEITO E DEPENDÊNCIAS	326.800,00	1.000,00	327.800,00
GABINETE DO PREFEITO	310.000,00	1.000,00	311.000,00
JUNTA DO SERVIÇO MILITAR	16.800,00		16.800,00
SERVIÇO DE ADMINISTRAÇÃO	1.213.100,00	24.000,00	1.237.100,00
SETOR DE ADMINISTRAÇÃO GERAL	807.100,00	24.000,00	831.100,00
SETOR DE ASSISTÊNCIA E PREVIDÊNCIA	406.000,00		406.000,00
SERVIÇOS DE FINANÇAS	615.000,00	250.000,00	765.000,00
SETOR DE FINANÇAS	615.000,00	5.000,00	520.000,00
SETOR DA DÍVIDA PÚBLICA		245.000,00	245.000,00
SERVIÇOS DE EDUCAÇÃO	4.928.550,00	1.340.000,00	6.268.550,00
SETOR DE ENSINO FUNDAMENTAL	2.040.780,00	1.226.000,00	3.266.780,00
SETOR DO FUNDEB	2.367.600,00	110.000,00	2.467.600,00
SETOR DE ENSINO INFANTIL	13.000,00		13.000,00
SETOR DE ENSINO ESPECIAL	17.000,00		17.000,00
SETOR DE MERENDA ESCOLAR	500.170,00	4.000,00	504.170,00
SERVIÇOS DE SAÚDE	3.304.000,00	32.500,00	3.336.500,00
FUNDO MUNICIPAL DE SAÚDE	2.809.000,00	32.500,00	2.841.500,00
SETOR DE SANEAMENTO E PROTEÇÃO AO MEIO AMBIENTE	495.000,00		495.000,00
SERVIÇOS DE PROMOÇÃO SOCIAL	398.030,00	6.000,00	404.030,00
FUNDO MUNICIPAL DE SOLIDARIEDADE	1.000,00		1.000,00
FUNDO MUNICIPAL DE ASSISTÊNCIA SOCIAL	317.730,00	1.000,00	318.730,00
FUNDO MUNICIPAL DOS DIREITOS DA CRIANÇA	34.000,00		34.000,00
CENTRO DE REFERÊNCIA DE ASSISTÊNCIA SOCIAL	45.300,00	5.000,00	50.300,00
SERVIÇOS DE ESTRADAS E RODAGEM	1.233.300,00	140.000,00	1.373.300,00
S.E.R.M.	1.233.300,00	140.000,00	1.373.300,00
SERVIÇOS MUNICIPAIS	2.170.000,00	164.500,00	2.334.500,00
SETOR DE SERVIÇOS URBANOS	2.170.000,00	164.500,00	2.334.500,00
SERVIÇOS DE ESPORTE E RECREAÇÃO	174.000,00	10.000,00	184.000,00
SETOR DE ESPORTES COMUNITÁRIOS	174.000,00	10.000,00	184.000,00
SERVIÇOS DE CULTURA E TURISMO	195.000,00	101.000,00	296.000,00
SETOR DE CULTURA	178.000,00		178.000,00
SETOR DE TURISMO	17.000,00	101.000,00	118.000,00
SERVIÇOS DE AGRICULTURA	298.800,00	108.000,00	406.800,00
SETOR DE ABASTECIMENTO E EXTENSÃO RURAL	298.800,00	108.000,00	406.800,00
RESERVA DE CONTINGÊNCIA		368.020,00	368.020,00
RESERVA DE CONTINGÊNCIA		368.020,00	368.020,00
Subtotal:	14.756.560,00	2.545.020,00	17.301.600,00
Total Entidade:	14.756.560,00	2.545.020,00	17.301.600,00

SAO PAULO

REFEITURA MUNICIPAL DE NATIVIDADE DA SERRA

Quadro das Dotações por Órgão do Governo e da Administração - Consolidada

Município: NATIVIDADE DA SERRA

Entidade: CAMARA MUNICIPAL DE NATIVIDADE DA SERRA

Especificação	Despesas Correntes	Despesas de Capital	Total
CÂMARA MUNICIPAL	537.600,00	10.800,00	548.400,00
CÂMARA MUNICIPAL	537.600,00	10.800,00	548.400,00
Subtotal:	537.600,00	10.800,00	548.400,00
Total Entidade:	537.600,00	10.800,00	548.400,00
Total Geral:	15.250.130,00	2.599.870,00	17.850.000,00

SÃO PAULO

PREFEITURA MUNICIPAL DE NATIVIDADE DA SERRA

Natureza da Despesa segundo a categoria econômica - Anexo 2 - Consolidada

Município: NATIVIDADE DA SERRA



Órgão: 01 GABINETE DE PREFEITO E DEPENDÊNCIAS

Unidade: 01 GABINETE DO PREFEITO

Código	Especificação	Desdobramento	Elemento	Categoria Econômica
				310.000,00
0.00.00.00.00.00.00	DESPESAS CORRENTES		202.000,00	
1.00.00.00.00.00.00	PESSOAL E ENCARGOS SOCIAIS		202.000,00	
3.1.90.00.00.00.00.00	APLICAÇÕES DIRETAS		170.000,00	
3.1.90.11.00.00.00.00	Vencimentos e Vantagens Fixas - Pessoal Civil		32.000,00	
3.1.90.13.00.00.00.00	Obrigações Patronais		106.000,00	
3.3.00.00.00.00.00.00	OUTRAS DESPESAS CORRENTES		12.000,00	
3.3.30.00.00.00.00.00	Transferências a Estados e ao Distrito Federal		12.000,00	
3.3.30.14.00.00.00.00	Diárias - Civil		96.000,00	
3.3.90.00.00.00.00.00	APLICAÇÕES DIRETAS		4.000,00	
3.3.90.30.00.00.00.00	Material de Consumo		56.000,00	
3.3.90.35.00.00.00.00	Serviços de Consultoria		1.000,00	
3.3.90.36.00.00.00.00	Outros Serviços de Terceiros - Pessoa Física		35.000,00	
3.3.90.39.00.00.00.00	Outros Serviços de Terceiros - Pessoa Jurídica			1.000,00
4.0.00.00.00.00.00.00	DESPESAS DE CAPITAL		1.000,00	
4.4.00.00.00.00.00.00	INVESTIMENTOS		1.000,00	
4.4.90.00.00.00.00.00	APLICAÇÕES DIRETAS		1.000,00	
4.4.90.52.00.00.00.00	Equipamentos e Material Permanente			
			Total da Unidade:	311.000,00

REFEITURA MUNICIPAL DE NATIVIDADE DA SERRA

Natureza da Despesa segundo a categoria econômica - Anexo 2 - Consolidada

Município: NATIVIDADE DA SERRA



Órgão: 10 SERVIÇOS DE CULTURA E TURISMO

Unidade: 01 SETOR DE CULTURA

Código	Especificação	Desdobramento	Elemento	Categoria Econômica
				178.000,00
3.0.00.00.00.00.00.00	DESPESAS CORRENTES		178.000,00	
3.3.00.00.00.00.00.00	OUTRAS DESPESAS CORRENTES		178.000,00	
3.3.90.00.00.00.00.00	APLICAÇÕES DIRETAS:		1.000,00	
3.3.90.30.00.00.00.00	Material de Consumo:		42.000,00	
3.3.90.38.00.00.00.00	Outros Serviços de Terceiros - Pessoa Física		135.000,00	
3.3.90.39.00.00.00.00	Outros Serviços de Terceiros - Pessoa Jurídica			
		Total da Unidade:		178.000,00

SAO PAULO
PREFEITURA MUNICIPAL DE NATIVIDADE DA SERRA
Programa de Trabalho Por Órgão e Unidade Orçamentária - Anexo 6 - Consolidada
Município: NATIVIDADE DA SERRA

Órgão: 10 - SERVIÇOS DE CULTURA E TURISMO					Total
Unidades: 01 - SETOR DE CULTURA					
Código	Especificação	Operações Especiais	Projetos	Atividades	Total
13	Cultura			178.000,00	178.000,00
13.392	Difusão Cultural			178.000,00	178.000,00
13.392.0011	GESTÕES DESTINADAS A CULTURA E TURISMO			178.000,00	178.000,00
13.392.0011.2.023	MANUTENÇÃO DE AÇÕES DESTINADAS A CULTURA		0,00	178.000,00	178.000,00
Total da Unidade:					

SAO PAULO

PREFEITURA MUNICIPAL DE NATIVIDADE DA SERRA

Natureza da Despesa segundo a categoria econômica - Anexo 2 - Consolidada

Município: NATIVIDADE DA SERRA



Órgão: 10 SERVIÇOS DE CULTURA E TURISMO

Unidade: 02 SETOR DE TURISMO

Código	Especificação	Desdobramento	Elemento	Categoria Econômica
3.0.00.00.00.00.00.00	DESPESAS CORRENTES			17.000,00
3.3.00.00.00.00.00.00	OUTRAS DESPESAS CORRENTES		17.000,00	
3.3.90.00.00.00.00.00	APLICAÇÕES DIRETAS		17.000,00	
3.3.90.30.00.00.00.00	Material de Consumo		1.000,00	
3.3.90.36.00.00.00.00	Outros Serviços de Terceiros - Pessoa Física		15.000,00	
3.3.90.39.00.00.00.00	Outros Serviços de Terceiros - Pessoa Jurídica		1.000,00	
4.0.00.00.00.00.00.00	DESPESAS DE CAPITAL			101.000,00
4.4.00.00.00.00.00.00	INVESTIMENTOS		101.000,00	
4.4.90.00.00.00.00.00	APLICAÇÕES DIRETAS		101.000,00	
4.4.90.51.00.00.00.00	Obras e Instalações		101.000,00	
			Total da Unidade:	118.000,00
			Total do Órgão:	296.000,00

SAO PAULO
PREFEITURA MUNICIPAL DE NATIVIDADE DA SERRA
 Programa de Trabalho Por Órgão e Unidade Orçamentária - Anexo 6 - Consolidada
 Município: NATIVIDADE DA SERRA

Órgão: 10 - SERVIÇOS DE CULTURA E TURISMO	Unidades: 07 - SETOR DE TURISMO	Operações Especiais	Projetos	Atividades	Total
Código	Especificação				
23	Comércio e Serviços		101.000,00	17.000,00	118.000,00
23.695	Turismo		101.000,00	17.000,00	118.000,00
23.695.0011	GESTÕES DESTINADAS A CULTURA E TURISMO		101.000,00	17.000,00	118.000,00
23.695.0011.1.021	OBRAS E AQUISIÇÕES PARA INCREMENTO DO SETOR		101.000,00	17.000,00	101.000,00
23.695.0011.2.024	MANUTENÇÃO DE AÇÕES DESTINADAS AO TURISMO		101.000,00	17.000,00	17.000,00
Total da Unidade:			101.000,00	17.000,00	118.000,00
Total do Órgão:			101.000,00	195.000,00	296.000,00

SAO PAULO

PREFEITURA MUNICIPAL DE NATIVIDADE DA SERRA

Natureza da Despesa segundo a categoria econômica - Anexo 2 - Consolidada

Município: NATIVIDADE DA SERRA

Órgão: 11 SERVIÇOS DE AGRICULTURA
Unidade: 01 SETOR DE ABASTECIMENTO E EXTENSÃO RURAL

Código	Especificação	Dedobramento	Elemento	Categoria Econômica
				298.800,00
3.0.00.00.00.00.00.00	DESPESAS CORRENTES		171.000,00	
3.1.00.00.00.00.00.00	PESSOAL E ENCARGOS SOCIAIS		171.000,00	
3.1.90.00.00.00.00.00	APLICAÇÕES DIRETAS		135.000,00	
3.1.90.11.00.00.00.00	Vencimentos e Vantagens Fixas - Pessoal Civil		35.000,00	
3.1.90.13.00.00.00.00	Obrigações Patronais		127.800,00	
3.3.00.00.00.00.00.00	OUTRAS DESPESAS CORRENTES		45.800,00	
3.3.50.00.00.00.00.00	TRANSF A INSTITUI PRIVADAS SEM FINS LUCRATIVOS		45.800,00	
3.3.50.43.00.00.00.00	Subvencões Sociais		81.000,00	
3.3.90.00.00.00.00.00	APLICAÇÕES DIRETAS		38.000,00	
3.3.90.30.00.00.00.00	Material de Consumo		28.000,00	
3.3.90.36.00.00.00.00	Outros Serviços de Terceiros - Pessoa Física		15.000,00	
3.3.90.39.00.00.00.00	Outros Serviços de Terceiros - Pessoa Jurídica			108.000,00
4.0.00.00.00.00.00.00	DESPESAS DE CAPITAL		108.000,00	
4.4.00.00.00.00.00.00	INVESTIMENTOS		108.000,00	
4.4.90.00.00.00.00.00	APLICAÇÕES DIRETAS		103.000,00	
4.4.90.51.00.00.00.00	Obras e Instalações		5.000,00	
4.4.90.52.00.00.00.00	Equipamentos e Material Permanente			
		Total da Unidade:		406.800,00
		Total do Órgão:		406.800,00

SAO PAULO
PREFEITURA MUNICIPAL DE NATIVIDADE DA SERRA
 Programa de Trabalho Por Órgão e Unidade Orçamentária - Anexo 6 - Consolidada
 Município: NATIVIDADE DA SERRA

Órgão: 11 - SERVIÇOS DE AGRICULTURA		Operações Especiais	Projetos	Atividades	Total
Unidades: 01 - SETOR DE ABASTECIMENTO E EXTENSÃO RURAL					
Código	Especificação				
20	Agricultura		108.000,00	298.800,00	406.800,00
20.603	Defesa Sanitária Vegetal		103.000,00		103.000,00
20.603.0012	IMPLEMENTAÇÃO E INCENTIVO À PRODUÇÃO RURAL		103.000,00		103.000,00
20.603.0012.1.022	CONSTRUÇÕES E OBRAS DESTINADAS A INFRAESTRUTURA DE EDIFICAÇÕES P/ Extensão Rural		5.000,00	298.800,00	303.800,00
20.606	Extensão Rural		5.000,00	298.800,00	303.800,00
20.606.0012	IMPLEMENTAÇÃO E INCENTIVO À PRODUÇÃO RURAL		5.000,00		5.000,00
20.606.0012.1.020	AQUISIÇÃO DE MÁQUINAS E IMPLEMENTOS DESTINADOS A PRODUÇÃO RURAL			298.800,00	298.800,00
20.606.0012.2.025	MANUTENÇÃO DE AÇÕES DESTINADAS AO INCENTIVO À PRODUÇÃO RURAL		108.000,00	298.800,00	406.800,00
	Total da Unidade:		108.000,00	298.800,00	406.800,00
	Total do Órgão:		108.000,00	298.800,00	406.800,00

REFEITURA MUNICIPAL DE NATIVIDADE DA SERRA

Natureza da Despesa segundo a categoria econômica - Anexo 2 - Consolidada

Município: NATIVIDADE DA SERRA



Órgão: 12 RESERVA DE CONTINGÊNCIA
 Unidade: 01 RESERVA DE CONTINGÊNCIA

Código	Especificação	Desdobramento	Elemento	Categoria Econômica
				368.020,00
1.0.00.00.00.00.00.00	RESERVA DE CONTINGENCIA		368.020,00	
9.9.00.00.00.00.00.00	RESERVA DE CONTINGENCIA		368.020,00	
9.9.99.00.00.00.00.00	RESERVA DE CONTINGENCIA		368.020,00	
9.9.99.99.00.00.00.00	Reserva de Contingencia	368.020,00		
9.9.99.99.99.00.00.00	Reserva de Contingencia			
			Total da Unidade:	368.020,00
			Total do Órgão:	368.020,00
			Total da Entidade:	17.301.600,00

Órgão: 12 - RESERVA DE CONTINGÊNCIA

Unidades: 01 - RESERVA DE CONTINGÊNCIA

Código	Especificação	Operações Especiais	Projetos	Atividades	Total
99	Reserva de Contingência				368.020,00
99.999	Reserva de Contingência				368.020,00
99.999.0013	RESERVA DE CONTINGÊNCIA				368.020,00
99.999.0013.0.999	RESERVA DE CONTINGENCIA				368.020,00
Total da Unidade:					368.020,00
Total do Órgão:		677.000,00	1.926.000,00	14.330.580,00	17.301.600,00
Subtotal:					

SAO PAULO

CÂMARA MUNICIPAL DE NATIVIDADE DA SERRA

Natureza da Despesa segundo a categoria econômica - Anexo 2 - Consolidada

Município: NATIVIDADE DA SERRA

 Órgão: 01 CÂMARA MUNICIPAL
 Unidade: 01 CÂMARA MUNICIPAL

Código	Especificação	Desdobramento	Elemento	Categoria Econômica
				537.600,00
3.0.00.00.00.00.00.00	DESPESAS CORRENTES		372.900,00	
3.1.00.00.00.00.00.00	PESSOAL E ENCARGOS SOCIAIS		372.900,00	
3.1.90.00.00.00.00.00	APLICAÇÕES DIRETAS		47.600,00	
3.1.90.01.00.00.00.00	Aposentadorias e Reformas		295.300,00	
3.1.90.11.00.00.00.00	Vencimentos e Vantagens Fixas - Pessoal Civil		30.000,00	
3.1.90.13.00.00.00.00	Obrigações Patronais		164.700,00	
3.3.00.00.00.00.00.00	OUTRAS DESPESAS CORRENTES		164.700,00	
3.3.90.00.00.00.00.00	APLICAÇÕES DIRETAS		20.000,00	
3.3.90.30.00.00.00.00	Material de Consumo		2.600,00	
3.3.90.33.00.00.00.00	Passagens e Despesas com Locomoção		1.600,00	
3.3.90.35.00.00.00.00	Serviços de Consultoria		36.000,00	
3.3.90.36.00.00.00.00	Outros Serviços de Terceiros - Pessoa Física		104.500,00	
3.3.90.39.00.00.00.00	Outros Serviços de Terceiros - Pessoa Jurídica			10.800,00
4.0.00.00.00.00.00.00	DESPESAS DE CAPITAL		10.800,00	
4.4.00.00.00.00.00.00	INVESTIMENTOS		10.800,00	
4.4.90.00.00.00.00.00	APLICAÇÕES DIRETAS		10.800,00	
4.4.90.52.00.00.00.00	Equipamentos e Material Permanente			
		Total da Unidade:		548.400,00
		Total do Órgão:		548.400,00
		Total da Entidade:		548.400,00
		TOTAL GERAL:		17.850.000,00

SAO PAULO
CAMARA MUNICIPAL DE NATIVIDADE DA SERRA
Programa de Trabalho Por Órgão e Unidade Orçamentária - Anexo 6 - Consolidada
Município: NATIVIDADE DA SERRA

Órgão: 01 - CÂMARA MUNICIPAL	Unidades: 01 - CÂMARA MUNICIPAL	Operações Especiais	Projetos	Atividades	Total
Código	Especificação				
01	Legislativa				
01.031	Ação Legislativa		10.800,00	537.600,00	548.400,00
01.031.0001	GESTÕES VOLTADAS P/ O DESENV. E INOV. DO PROC LEGI		10.800,00	537.600,00	548.400,00
01.031.0001.1.021	OBRAS E AQUISIÇÕES PARA INCREMENTO DO SETOR		10.800,00	537.600,00	548.400,00
01.031.0001.2.026	MANUTENÇÃO DE AÇÕES DESTINADAS AO DESENVOLVIMENTO E INOVAÇÃO DO		10.800,00	537.600,00	548.400,00
	Total da Unidade:		10.800,00	537.600,00	548.400,00
	Total do Órgão:		10.800,00	537.600,00	548.400,00
	Subtotal:		10.800,00	537.600,00	548.400,00
	Total Geral:	677.000,00	1.936.800,00	14.824.130,00	17.850.000,00

SAO PAULO
PREFEITURA MUNICIPAL DE NATIVIDADE DA SERRA

Demonstrativo de Funções, Subfunções e Programas por Projeto e Atividade - Anexo 7 - Consolidada

Município: NATIVIDADE DA SERRA		Operações Especiais	Projetos	Atividades	Total
Código	Especificação				
04	Administração	677.000,00	24.000,00	1.612.100,00	2.313.100,00
04.121	Planejamento e Orçamento	432.000,00	19.000,00	1.097.100,00	1.548.100,00
04.121.0002	PROMOÇÃO DE GESTÕES ADM. E DE RECURSOS HUMANOS	432.000,00	19.000,00	1.097.100,00	1.548.100,00
04.123	Administração Financeira	245.000,00	5.000,00	515.000,00	765.000,00
04.123.0003	PROGRAMAS DE INCREM. DA GESTÃO FAZENDÁRIA E DE FIN	245.000,00	5.000,00	515.000,00	765.000,00
05	Defesa Nacional			16.800,00	16.800,00
05.153	Defesa Terrestre			16.800,00	16.800,00
05.153.0002	PROMOÇÃO DE GESTÕES ADM. E DE RECURSOS HUMANOS		6.000,00	16.800,00	16.800,00
08	Assistência Social			398.030,00	404.030,00
08.243	Assistência à Criança e ao Adolescente			34.000,00	34.000,00
08.243.0007	IMPLEMENTO DAS AÇÕES DESTINADOS AO DESEN. SOCIAL E		6.000,00	34.000,00	34.000,00
08.244	Assistência Comunitária			364.030,00	370.030,00
08.244.0007	IMPLEMENTO DAS AÇÕES DESTINADOS AO DESEN. SOCIAL E		6.000,00	364.030,00	370.030,00
10	Saúde			2.809.000,00	2.841.500,00
10.301	Atenção Básica			2.809.000,00	2.841.500,00
10.301.0006	PROG. DEST. DESENV. SUST. QUALID DE VIDA E SAÚDE		32.500,00	2.809.000,00	2.841.500,00
12	Educação			4.928.550,00	6.268.550,00
12.306	Alimentação e Nutrição			500.170,00	504.170,00
12.306.0005	GESTÕES P/ DESEN. HUMANO NAS ÁREAS DE EDUCAÇÃO		1.336.000,00	4.398.380,00	5.734.380,00
12.361	Ensino Fundamental - Recursos MDE			4.398.380,00	5.734.380,00
12.361.0005	GESTÕES P/ DESEN. HUMANO NAS ÁREAS DE EDUCAÇÃO		1.336.000,00	4.398.380,00	5.734.380,00
12.365	Educação Infantil			13.000,00	13.000,00
12.365.0005	GESTÕES P/ DESEN. HUMANO NAS ÁREAS DE EDUCAÇÃO		32.500,00	13.000,00	13.000,00
12.367	Educação Especial			17.000,00	17.000,00
12.367.0005	GESTÕES P/ DESEN. HUMANO NAS ÁREAS DE EDUCAÇÃO		32.500,00	17.000,00	17.000,00
13	Cultura			178.000,00	178.000,00
13.392	Difusão Cultural			178.000,00	178.000,00
13.392.0011	GESTÕES DESTINADAS A CULTURA E TURISMO		164.500,00	178.000,00	178.000,00
15	Urbanismo			178.000,00	178.000,00
15.452	Serviços Urbanos			178.000,00	178.000,00
15.452.0009	PROGRAMAS DEST AO DESENV URBANO E INFRAESTRUTURA		164.500,00	178.000,00	178.000,00
			164.500,00	2.170.000,00	2.334.500,00
			164.500,00	2.170.000,00	2.334.500,00
			164.500,00	2.170.000,00	2.334.500,00

SAO PAULO
PREFEITURA MUNICIPAL DE NATIVIDADE DA SERRA
Demonstrativo de Funções, Subfunções e Programas por Projeto e Atividade - Anexo 7 - Consolidada

Município: NATIVIDADE DA SERRA		Operações Especiais	Projetos	Atividades	Total
Código	Especificação				
17	Saneamento				
17.512	Saneamento Básico Urbano			495.000,00	495.000,00
17.512.0006	PROG. DEST. DESENV. SUST. QUALID DE VIDA E SAÚDE			495.000,00	495.000,00
20	Agricultura	108.000,00		298.800,00	406.800,00
20.603	Defesa Sanitária Vegetal	103.000,00			103.000,00
20.603.0012	IMPLEMENTAÇÃO E INCENTIVO À PRODUÇÃO RURAL	103.000,00		298.800,00	303.800,00
20.606	Extensão Rural	5.000,00		298.800,00	303.800,00
20.606.0012	IMPLEMENTAÇÃO E INCENTIVO À PRODUÇÃO RURAL	5.000,00			
23	Comércio e Serviços	101.000,00		17.000,00	118.000,00
23.695	Turismo	101.000,00		17.000,00	118.000,00
23.695.0011	GESTÕES DESTINADAS A CULTURA E TURISMO	101.000,00		17.000,00	118.000,00
26	Transporte	140.000,00		1.233.300,00	1.373.300,00
26.782	Transporte Rodoviário	140.000,00		1.233.300,00	1.373.300,00
26.782.0008	DESENV DE AÇÕES DESTINADAS A INFRAESTRUTURA DO S E	140.000,00		1.233.300,00	1.373.300,00
27	Desporto e Lazer	10.000,00		174.000,00	184.000,00
27.812	Desporto Comunitário	10.000,00		174.000,00	184.000,00
27.812.0010	GESTÕES DESTINADAS AO ESPORTE E LAZER	10.000,00		174.000,00	184.000,00
99	Reserva de Contingência				368.020,00
99.999	Reserva de Contingência				368.020,00
99.999.0013	RESERVA DE CONTINGÊNCIA				368.020,00
		Total Entidade:	1.926.000,00	14.330.580,00	17.301.600,00

SAO PAULO
CAMARA MUNICIPAL DE NATIVIDADE DA SERRA
Demonstrativo de Funções, Subfunções e Programas por Projeto e Atividade - Anexo 7 - Consolidada

Município: NATIVIDADE DA SERRA		Operações Especiais	Projetos	Atividades	Total
Código	Especificação				
01	Legislativa		10.800,00	537.600,00	548.400,00
01.031	Ação Legislativa		10.800,00	537.600,00	548.400,00
01.031.0001	GESTÕES VOLTADAS P/O DESENV. E INOV. DO PROC LEGI		10.800,00	537.600,00	548.400,00
		Total Entidade:	10.800,00	537.600,00	548.400,00
		Total Geral:	1.936.800,00	14.824.130,00	17.850.000,00

SÃO PAULO
PREFEITURA MUNICIPAL DE NATIVIDADE DA SERRA

Demonstrativo da Despesa por Órgãos e Funções - Anexo 9 - Consolidada

Município: NATIVIDADE DA SERRA

Código	Órgão	Funções	LEGISLATIVA	JUDICIÁRIA	ESSENCIAL A JUSTIÇA	ADMINISTRAÇÃO	DEFESA NACIONAL	SEGURANÇA PÚBLICA
Entidade: PREFEITURA MUNICIPAL DE NATIVIDADE DA SERRA								
01	GABINETE DE PREFEITO E DEPENDÊNCIAS					311.000,00	16.800,00	
02	SERVIÇO DE ADMINISTRAÇÃO					1.237.100,00		
03	SERVIÇOS DE FINANÇAS					765.000,00		
04	SERVIÇOS DE EDUCAÇÃO							
05	SERVIÇOS DE SAÚDE							
06	SERVIÇOS DE PROMOÇÃO SOCIAL							
07	SERVIÇOS DE ESTRADAS E RODAGEM							
08	SERVIÇOS MUNICIPAIS							
09	SERVIÇOS DE ESPORTE E RECREAÇÃO							
10	SERVIÇOS DE CULTURA E TURISMO							
11	SERVIÇOS DE AGRICULTURA							
12	RESERVA DE CONTINGÊNCIA					2.313.100,00	16.800,00	
Total da Entidade:			0,00					

Entidade: CAMARA MUNICIPAL DE NATIVIDADE DA SERRA

01	CÂMARA MUNICIPAL						548.400,00	
02	SERVIÇO DE ADMINISTRAÇÃO							
03	SERVIÇOS DE FINANÇAS							
04	SERVIÇOS DE EDUCAÇÃO							
05	SERVIÇOS DE SAÚDE							
06	SERVIÇOS DE PROMOÇÃO SOCIAL							
07	SERVIÇOS DE ESTRADAS E RODAGEM							
08	SERVIÇOS MUNICIPAIS							
09	SERVIÇOS DE ESPORTE E RECREAÇÃO							
10	SERVIÇOS DE CULTURA E TURISMO							
11	SERVIÇOS DE AGRICULTURA							

SAO PAULO
PREFEITURA MUNICIPAL DE NATIVIDADE DA SERRA
Demonstrativo da Despesa por Órgãos e Funções - Anexo 9 - Consolidada

Município: NATIVIDADE DA SERRA

Código	Órgão	Funções	LEGISLATIVA	JUDICIÁRIA	ESSENCIAL À JUSTIÇA	ADMINISTRAÇÃO	DEFESA NACIONAL	SEGURANÇA PÚBLICA
--------	-------	---------	-------------	------------	---------------------	---------------	-----------------	-------------------

Entidade: CAMARA MUNICIPAL DE NATIVIDADE DA SERRA

12	RESERVA DE CONTINGÊNCIA		548.400,00			0,00		0,00
Total da Entidade :			548.400,00			0,00		0,00
Total :			548.400,00			2.313.100,00		16.800,00

SAO PAULO
PREFEITURA MUNICIPAL DE NATIVIDADE DA SERRA
Demonstrativo da Despesa por Órgãos e Funções - Anexo 9 - Consolidada

Município: NATIVIDADE DA SERRA

Código	Órgão	Funções	RELAÇÕES EXTERIORES	ASSISTÊNCIA SOCIAL	PREVIDÊNCIA SOCIAL	SAUDE	TRABALHO	EDUCAÇÃO
Entidade: PREFEITURA MUNICIPAL DE NATIVIDADE DA SERRA								
01	GABINETE DE PREFEITO E DEPENDÊNCIAS							6.268.550,00
02	SERVIÇO DE ADMINISTRAÇÃO							
03	SERVIÇOS DE FINANÇAS					2.841.500,00		
04	SERVIÇOS DE EDUCAÇÃO			404.030,00				
05	SERVIÇOS DE SAÚDE							
06	SERVIÇOS DE PROMOÇÃO SOCIAL							
07	SERVIÇOS DE ESTRADAS E RODAGEM							
08	SERVIÇOS MUNICIPAIS							
09	SERVIÇOS DE ESPORTE E RECREAÇÃO							
10	SERVIÇOS DE CULTURA E TURISMO							
11	SERVIÇOS DE AGRICULTURA			404.030,00		2.841.500,00		6.268.550,00
12	RESERVA DE CONTINGÊNCIA							
			Total da Entidade :					

Entidade: CAMARA MUNICIPAL DE NATIVIDADE DA SERRA

- 01 CÂMARA MUNICIPAL
- 02 SERVIÇO DE ADMINISTRAÇÃO
- 03 SERVIÇOS DE FINANÇAS
- 04 SERVIÇOS DE EDUCAÇÃO
- 05 SERVIÇOS DE SAÚDE
- 06 SERVIÇOS DE PROMOÇÃO SOCIAL
- 07 SERVIÇOS DE ESTRADAS E RODAGEM
- 08 SERVIÇOS MUNICIPAIS
- 09 SERVIÇOS DE ESPORTE E RECREAÇÃO
- 10 SERVIÇOS DE CULTURA E TURISMO
- 11 SERVIÇOS DE AGRICULTURA

SÃO PAULO
PREFEITURA MUNICIPAL DE NATIVIDADE DA SERRA
Demonstrativo da Despesa por Órgãos e Funções - Anexo 9 - Consolidada

Município: NATIVIDADE DA SERRA

Código	Órgão	Funções	RELAÇÕES EXTERIORES	ASSISTÊNCIA SOCIAL	PREVIDÊNCIA SOCIAL	SAÚDE	TRABALHO	EDUCAÇÃO
--------	-------	---------	---------------------	--------------------	--------------------	-------	----------	----------

Entidade: CAMARA MUNICIPAL DE NATIVIDADE DA SERRA

12 RESERVA DE CONTINGÊNCIA

				0,00		0,00		0,00
Total da Entidade :				0,00		0,00		0,00
Total :				404.030,00		2.841.500,00		6.268.550,00



SÃO PAULO
PREFEITURA MUNICIPAL DE NATIVIDADE DA SERRA

Demonstrativo da Despesa por Órgãos e Funções - Anexo 9 - Consolidada

Município: NATIVIDADE DA SERRA

Código	Órgão	Funções	CULTURA	DIREITOS DA CIDADANIA	URBANISMO	HABITAÇÃO	SANEAMENTO	GESTÃO AMBIENTAL
Entidade: PREFEITURA MUNICIPAL DE NATIVIDADE DA SERRA								
01	GABINETE DE PREFEITO E DEPENDÊNCIAS							
02	SERVIÇO DE ADMINISTRAÇÃO							
03	SERVIÇOS DE FINANÇAS							
04	SERVIÇOS DE EDUCAÇÃO							
05	SERVIÇOS DE SAÚDE							
06	SERVIÇOS DE PROMOÇÃO SOCIAL							
07	SERVIÇOS DE ESTRADAS E RODAGEM							
08	SERVIÇOS MUNICIPAIS							
09	SERVIÇOS DE ESPORTE E RECREAÇÃO							
10	SERVIÇOS DE CULTURA E TURISMO							
11	SERVIÇOS DE AGRICULTURA							
12	RESERVA DE CONTINGÊNCIA							
			178.000,00		2.334.500,00		495.000,00	
Total da Entidade :			178.000,00		2.334.500,00		495.000,00	

Entidade: CAMARA MUNICIPAL DE NATIVIDADE DA SERRA

- 01 CÂMARA MUNICIPAL
- 02 SERVIÇO DE ADMINISTRAÇÃO
- 03 SERVIÇOS DE FINANÇAS
- 04 SERVIÇOS DE EDUCAÇÃO
- 05 SERVIÇOS DE SAÚDE
- 06 SERVIÇOS DE PROMOÇÃO SOCIAL
- 07 SERVIÇOS DE ESTRADAS E RODAGEM
- 08 SERVIÇOS MUNICIPAIS
- 09 SERVIÇOS DE ESPORTE E RECREAÇÃO
- 10 SERVIÇOS DE CULTURA E TURISMO
- 11 SERVIÇOS DE AGRICULTURA

SÃO PAULO
PREFEITURA MUNICIPAL DE NATIVIDADE DA SERRA
Demonstrativo da Despesa por Órgãos e Funções - Anexo 9 - Consolidada

Município: NATIVIDADE DA SERRA

Código	Órgão	Funções	CULTURA	DIREITOS DA CIDADANIA	URBANISMO	HABITACÃO	SANEAMENTO	GESTÃO AMBIENTAL
--------	-------	---------	---------	-----------------------	-----------	-----------	------------	------------------

Entidade: CAMARA MUNICIPAL DE NATIVIDADE DA SERRA

12 RESERVA DE CONTINGÊNCIA

Total da Entidade :	0,00	0,00	0,00	0,00	2.334.500,00	0,00	495.000,00	0,00
Total :	176.000,00	0,00	0,00	0,00	2.334.500,00	0,00	495.000,00	0,00

SAO PAULO

PREFEITURA MUNICIPAL DE NATIVIDADE DA SERRA

Demonstrativo da Despesa por Órgãos e Funções - Anexo 9 - Consolidada

Município: NATIVIDADE DA SERRA

Código	Órgão	Funções	CIÊNCIA E TECNOLOGIA	AGRICULTURA	ORGANIZAÇÃO AGRÁRIA	INDÚSTRIA	COMÉRCIO E SERVIÇOS	COMUNICAÇÕES
Entidade: PREFEITURA MUNICIPAL DE NATIVIDADE DA SERRA								
01	GABINETE DE PREFEITO E DEPENDÊNCIAS							
02	SERVIÇO DE ADMINISTRAÇÃO							
03	SERVIÇOS DE FINANÇAS							
04	SERVIÇOS DE EDUCAÇÃO							
05	SERVIÇOS DE SAÚDE							
06	SERVIÇOS DE PROMOÇÃO SOCIAL							
07	SERVIÇOS DE ESTRADAS E RODAGEM							
08	SERVIÇOS MUNICIPAIS							
09	SERVIÇOS DE ESPORTE E RECREAÇÃO							
10	SERVIÇOS DE CULTURA E TURISMO			406.800,00				
11	SERVIÇOS DE AGRICULTURA						118.000,00	
12	RESERVA DE CONTINGÊNCIA			406.800,00				
						Total da Entidade :		
						118.000,00		

Entidade: CAMARA MUNICIPAL DE NATIVIDADE DA SERRA

01	CÂMARA MUNICIPAL
02	SERVIÇO DE ADMINISTRAÇÃO
03	SERVIÇOS DE FINANÇAS
04	SERVIÇOS DE EDUCAÇÃO
05	SERVIÇOS DE SAÚDE
06	SERVIÇOS DE PROMOÇÃO SOCIAL
07	SERVIÇOS DE ESTRADAS E RODAGEM
08	SERVIÇOS MUNICIPAIS
09	SERVIÇOS DE ESPORTE E RECREAÇÃO
10	SERVIÇOS DE CULTURA E TURISMO
11	SERVIÇOS DE AGRICULTURA

SAO PAULO
PREFEITURA MUNICIPAL DE NATIVIDADE DA SERRA

Demonstrativo da Despesa por Órgãos e Funções - Anexo 9 - Consolidada

Município: NATIVIDADE DA SERRA

Código	Órgão	Funções	CIÊNCIA E TECNOLOGIA	AGRICULTURA	ORGANIZAÇÃO AGRÁRIA	INDÚSTRIA	COMÉRCIO E SERVIÇOS	COMUNICAÇÕES
--------	-------	---------	-------------------------	-------------	------------------------	-----------	------------------------	--------------

Entidade: CAMARA MUNICIPAL DE NATIVIDADE DA SERRA

12 RESERVA DE CONTINGÊNCIA

0,00

0,00

Total da Entidade :

118.000,00

406.800,00

Total :

SÃO PAULO
PREFEITURA MUNICIPAL DE NATIVIDADE DA SERRA
 Demonstrativo da Despesa por Órgãos e Funções - Anexo 9 - Consolidada

Município: NATIVIDADE DA SERRA

Código	Órgão	Funções	ENERGIA	TRANSPORTES	DESPORTO E LAZER	ENCARGOS ESPECIAIS	RESERVA DE CONTINGÊNCIA	TOTAL
Entidade: PREFEITURA MUNICIPAL DE NATIVIDADE DA SERRA								
01	GABINETE DE PREFEITO E DEPENDÊNCIAS							327.800,00
02	SERVIÇO DE ADMINISTRAÇÃO							1.237.100,00
03	SERVIÇOS DE FINANÇAS							765.000,00
04	SERVIÇOS DE EDUCAÇÃO							6.268.550,00
05	SERVIÇOS DE SAÚDE							3.336.500,00
06	SERVIÇOS DE PROMOÇÃO SOCIAL							404.030,00
07	SERVIÇOS DE ESTRADAS E RODAGEM							1.373.300,00
08	SERVIÇOS MUNICIPAIS			1.373.300,00				2.334.500,00
09	SERVIÇOS DE ESPORTE E RECREAÇÃO				184.000,00			184.000,00
10	SERVIÇOS DE CULTURA E TURISMO							296.000,00
11	SERVIÇOS DE AGRICULTURA							406.800,00
12	RESERVA DE CONTINGÊNCIA						368.020,00	368.020,00
Total da Entidade:				1.373.300,00	184.000,00		368.020,00	17.301.600,00

Entidade: CAMARA MUNICIPAL DE NATIVIDADE DA SERRA

01	CÂMARA MUNICIPAL
02	SERVIÇO DE ADMINISTRAÇÃO
03	SERVIÇOS DE FINANÇAS
04	SERVIÇOS DE EDUCAÇÃO
05	SERVIÇOS DE SAÚDE
06	SERVIÇOS DE PROMOÇÃO SOCIAL
07	SERVIÇOS DE ESTRADAS E RODAGEM
08	SERVIÇOS MUNICIPAIS
09	SERVIÇOS DE ESPORTE E RECREAÇÃO
10	SERVIÇOS DE CULTURA E TURISMO
11	SERVIÇOS DE AGRICULTURA

548.400,00

SAO PAULO
PREFEITURA MUNICIPAL DE NATIVIDADE DA SERRA
Demonstrativo da Despesa por Órgãos e Funções - Anexo 9 - Consolidada

Município: NATIVIDADE DA SERRA

Código	Órgão	Funções	ENERGIA	TRANSPORTES	DESPORTO E LAZER	ENCARGOS ESPECIAIS	RESERVA DE CONTINGENCIA	TOTAL
12	Entidade: CAMARA MUNICIPAL DE NATIVIDADE DA SERRA							
	RESERVA DE CONTINGENCIA							
			0,00	0,00	0,00		0,00	548.400,00
				1.373.300,00	184.000,00		368.020,00	17.850.000,00
							Total Geral:	17.850.000,00



Prefeitura Municipal de Natividade da Serra

PROPOSTA ORÇAMENTÁRIA PARA O EXERCÍCIO FINANCEIRO DE 2012

METAS BIMESTRAIS DE ARRECAÇÃO

LEI COMPLEMENTAR 101/2000	Previsão Anual	EXERCÍCIO DE 2012					
		1º Bimestre	2º Bimestre	3º Bimestre	4º Bimestre	5º Bimestre	6º Bimestre
RECEITAS							
CATEGORIAS ECONÔMICAS							
Receitas Correntes	16.248.000,00	3.954.037,51	2.890.564,71	3.637.253,98	2.598.319,30	2.239.396,98	2.428.437,60
Tributárias	894.700,00	130.578,52	123.589,08	129.860,93	111.093,82	95.747,30	103.830,35
Patrimoniais	68.600,00	12.894,32	12.204,13	12.823,48	10.970,26	9.454,82	10.253,00
Industriais	-	-	-	-	-	-	-
Serviços	1.000,00	187,96	177,90	196,93	159,92	137,83	140,48
Transferências Correntes	15.391.560,00	2.893.057,70	2.736.201,64	2.877.159,85	2.481.360,63	2.121.347,72	2.300.423,47
Outras Transf. Correntes	92.140,00	17.318,99	16.391,86	17.223,82	14.734,88	12.699,23	13.771,31
Receitas de Capital	1.602.000,00	301.118,17	285.000,29	299.463,37	256.185,04	220.796,27	239.436,06
Operações de Crédito	-	-	-	-	-	-	-
Rein da Dívida Mobiliária	-	-	-	-	-	-	-
Alienação de Bens	-	-	-	-	-	-	-
Amortiz. de Empréstimos	1.602.000,00	301.118,17	285.000,29	299.463,37	256.185,04	220.796,27	239.436,06
Transferências de Capital	-	-	-	-	-	-	-
Outras Receitas de Capital	-	-	-	-	-	-	-
TOTAL PREVISTO	17.850.000,00	3.355.155,68	3.175.565,00	3.336.717,36	2.854.505,14	2.460.183,17	2.867.873,65
ÍNDICE DE EQUIVALÊNCIA	100,00%	18,80%	17,79%	18,69%	15,99%	13,78%	14,95%



Prefeitura Municipal de Natividade da Serra

PROPOSTA ORÇAMENTÁRIA - EXERCÍCIO DE 2012

CRONOGRAMA MENSAL DE DESEMBOLSO (por Elementos)

- Art. 8º da L.C. 101/00 - Consolidada

EXERCÍCIO DE 2012

Código	Especificação	EXERCÍCIO DE 2012												Provisão Anual		
		Jan/12	Fev/12	Março	Abril	Mai	Junho	Julho	Agosto	Setembro	Outubro	Novembro	Dezembro			
3.0.90.00.00.00.00	DESPESAS CORRENTES	1.008.208,53	1.288.877,82	1.339.430,54	1.388.271,49	1.628.827,60	1.407.199,23	1.488.282,80	1.007.140,65	1.008.208,53	1.184.198,39	1.207.239,11	1.207.401,18	1.207.401,18	1.207.401,18	16.294.180,00
3.1.00.00.00.00.00.00	Pessoal e Encargos	794.828,18	603.288,31	679.244,52	816.828,20	879.114,12	666.401,24	886.926,08	698.200,40	698.200,40	937.481,07	493.206,46	937.481,07	937.481,07	937.481,07	7.278.800,00
3.1.00.01.00.00.00.00	Pessoal em Reformas	10.104,37	11.885,27	13.404,10	12.230,36	13.790,39	13.240,83	13.222,54	9.001,25	9.001,25	9.677,34	8.217,26	9.677,34	9.677,34	9.677,34	144.800,00
3.1.00.02.00.00.00.00	Aposentadorias e Reformas	10.602,70	8.205,04	9.298,76	9.373,82	9.441,00	9.060,18	9.182,84	8.178,87	8.178,87	7.330,21	6.217,26	8.178,87	8.178,87	8.178,87	99.000,00
3.1.00.03.00.00.00.00	Pensões	978.270,10	688.142,65	913.927,17	405.488,32	824.874,97	802.922,08	873.527,51	376.820,58	376.820,58	408.368,51	471.476,33	408.368,51	408.368,51	408.368,51	5.003.300,00
3.1.90.11.00.00.00.00	Vencimentos e Vantagens Fixas	160.318,83	126.458,01	142.379,48	129.048,81	145.480,38	130.708,17	128.514,29	154.408,01	154.408,01	112.856,42	101.120,23	112.856,42	112.856,42	112.856,42	1.525.700,00
3.1.90.12.00.00.00.00	Obrigações Financeiras	820,87	487,31	505,02	597,48	592,18	549,40	348,58	410,84	410,84	842,54	407,14	842,54	842,54	842,54	6.000,00
3.1.90.13.00.00.00.00	Sentenças Judiciais	941.426,26	685.700,83	747.273,48	677.287,42	763.332,56	733.232,14	733.232,14	848.386,13	848.386,13	981.283,82	642.373,12	981.283,82	981.283,82	981.283,82	8.015.980,00
3.1.90.14.00.00.00.00	Outras Despesas Correntes	84.006,92	34.712,28	39.002,74	36.422,86	4.152,38	39.246,37	38.296,27	28.576,65	28.576,65	3.719,45	2.608,56	3.719,45	2.608,56	2.608,56	43.600,00
3.3.00.43.00.00.00.00	Subvenções Sociais	4.361,43	3.033,80	4.660,79	3.887,78	4.152,38	3.902,23	3.888,91	2.866,44	2.866,44	2.180,79	2.608,56	2.180,79	2.608,56	2.608,56	10.000,00
3.3.90.14.00.00.00.00	Dívidas - Pensão Cívica	1.000,79	688,80	833,21	845,32	853,64	918,87	914,41	884,73	884,73	829,05	738,41	829,05	829,05	829,05	10.000,00
3.3.90.15.00.00.00.00	Auxílio Financeiro a Estudantes	210.037,04	171.118,16	192.963,52	174.822,13	188.001,19	180.003,25	185.786,34	141.240,30	141.240,30	152.288,08	142.445,50	152.288,08	142.445,50	142.445,50	2.104.520,00
3.3.90.30.00.00.00.00	Material de Consumo	68.919,48	81.280,83	57.741,00	82.338,88	78.008,18	56.058,07	48.182,10	62.200,28	62.200,28	39.201,02	41.810,09	39.201,02	41.810,09	41.810,09	814.770,00
3.3.90.32.00.00.00.00	Material de Distribuição Gratuita	273,26	215,50	242,83	218,91	242,85	238,97	237,78	178,00	178,00	100,36	191,89	100,36	191,89	191,89	3.800,00
3.3.90.33.00.00.00.00	Passeagens e Despesas com Locomoções	10.485,88	8.208,38	9.254,76	8.424,37	9.498,22	8.120,10	9.107,71	6.810,05	6.810,05	9.372,85	8.258,52	9.372,85	8.258,52	8.258,52	19.680,00
3.3.90.35.00.00.00.00	Serviços de Consultoria	271.407,71	168.852,23	167.656,70	179.238,28	101.926,49	184.287,42	164.847,60	137.816,38	137.816,38	128.782,56	136.618,81	128.782,56	136.618,81	136.618,81	2.012.710,00
3.3.90.36.00.00.00.00	Outros Serviços de Terceiros - Pessoa Física	272.216,57	214.254,14	241.792,84	218.130,26	247.095,40	237.248,83	216.928,68	177.413,18	177.413,18	149.783,52	175.877,03	149.783,52	175.877,03	175.877,03	2.690.980,00
3.3.90.39.00.00.00.00	Outros Serviços de Terceiros - Pessoa Jurídica	18.711,61	11.803,94	13.064,81	11.841,68	13.300,32	12.219,82	12.802,00	8.309,27	8.309,27	8.887,88	10.332,67	8.887,88	10.332,67	10.332,67	140.000,00
3.3.90.41.00.00.00.00	Obrigações Tributárias e Contribuições	525,26	414,41	466,60	472,81	478,02	487,08	487,08	342,37	342,37	218,92	368,26	218,92	368,26	368,26	5.000,00
3.3.90.42.00.00.00.00	Sentenças Judiciais	165,08	92,89	102,32	94,28	94,28	81,57	81,57	88,47	88,47	83,58	73,84	83,58	73,84	73,84	1.000,00
3.3.90.43.00.00.00.00	Despesas de Exercícios Anteriores	876,83	603,08	744,57	676,68	382,81	732,54	732,54	547,79	547,79	311,00	562,72	311,00	562,72	562,72	8.000,00
3.3.90.44.00.00.00.00	Indenizações e Restituições	279.860,28	181.338,45	204.167,17	188.949,28	268.436,97	308.330,85	308.330,85	148.688,69	148.688,69	138.086,10	161.844,28	138.086,10	161.844,28	161.844,28	2.187.800,00
4.0.00.00.00.00.00.00	DESPESAS DE CAPITAL	204.166,72	181.029,83	183.209,88	164.338,88	181.872,87	177.394,87	177.394,87	133.938,10	133.938,10	124.269,81	141.487,28	124.269,81	141.487,28	141.487,28	1.942.800,00
4.4.00.00.00.00.00.00	Investimentos	176.594,60	28.093,80	130.225,55	142.140,11	165.250,67	153.879,78	163.991,74	115.009,53	115.009,53	107.020,38	124.088,88	107.020,38	124.088,88	124.088,88	1.698.800,00
4.4.90.31.00.00.00.00	Obras e Instalações	26.910,41	244,88	23.020,15	21.424,83	24.155,62	23.193,96	23.193,96	17.344,31	17.344,31	16.207,37	18.703,80	16.207,37	18.703,80	18.703,80	263.300,00
4.4.90.32.00.00.00.00	Equipamentos e Material Permanente	670,67	487,31	509,92	509,92	509,92	509,92	509,92	410,84	410,84	363,01	407,14	363,01	407,14	407,14	6.000,00
4.4.90.61.00.00.00.00	Aquisição de Imóveis	28.744,26	28.389,88	32.063,08	38.726,80	32.364,10	32.443,88	32.443,88	16.778,88	16.778,88	16.679,29	16.828,08	16.679,29	16.828,08	16.828,08	248.000,00
4.4.90.91.00.00.00.00	Sentenças Judiciais	28.144,26	28.306,93	25.063,16	30.722,88	25.304,10	22.423,88	22.423,88	16.778,88	16.778,88	15.819,29	16.026,05	15.819,29	16.026,05	16.026,05	248.000,00
4.4.90.92.00.00.00.00	Amortização da Dívida	30.671,83	30.503,45	34.343,81	31.127,88	35.095,74	33.008,58	33.008,58	25.190,28	25.190,28	23.847,71	27.174,29	23.847,71	27.174,29	27.174,29	368.020,00
4.4.90.93.00.00.00.00	Princípio da Dívida Contratual Resgatada	1.874.872,43	1.438.417,22	1.687.000,32	1.671.447,28	1.774.789,03	1.701.206,28	1.688.814,20	1.272.188,76	1.272.188,76	1.188.772,88	1.330.720,27	1.188.772,88	1.330.720,27	1.330.720,27	17.860.000,00
9.9.90.99.00.00.00.00	RESERVA DE CONTINGÊNCIA															
	SOMA															
	ÍNDICE DE EQUIVALÊNCIA	10,51%	8,29%	9,33%	8,46%	9,54%	9,16%	9,14%	6,85%	6,40%	7,38%	6,79%	7,38%	6,16%	100,00%	



Prefeitura Municipal de Natividade da Serra

FONTES DE FINANCIAMENTO DOS PROGRAMAS GOVERNAMENTAIS DEMONSTRATIVO DE PREVISÃO E PROJEÇÃO DA RECEITA ORÇAMENTÁRIA

LEI COMPLEMENTAR 101/2000	ARRECADADA						ESTIMADA			PROJETADA	
	2008	2009	2010	2011	2012	2013	2014	2015			
RECEITAS											
CATEGORIAS ECONÔMICAS											
Receitas Correntes	11.276.172,26	11.782.225,08	14.105.014,45	14.806.670,00	16.246.000,00	17.347.640,00	18.951.667,60	20.467.801,01			
Tributárias	448.070,40	485.447,16	537.341,01	721.675,00	664.700,00	750.276,00	810.209,46	875.122,28			
Patrimoniais	86.346,65	74.304,48	37.131,60	77.853,00	89.600,00	74.086,00	80.016,04	86.416,24			
Industriais	-	-	-	-	-	-	-	-			
Serviços	3.922,55	-	-	2.000,00	1.000,00	1.080,00	1.106,40	1.259,71			
Transferências Correntes	10.036.580,71	11.163.018,75	13.333.076,01	13.071.612,00	15.301.500,00	16.822.864,00	17.852.715,58	19.388.932,83			
Outras Transf. Correntes	81.845,76	39.854,68	107.529,83	133.026,00	82.140,00	99.511,20	107.472,10	116.669,56			
Receitas de Capital	1.604.051,33	511.334,98	1.493.733,86	3.963.700,00	1.662.000,00	1.034.190,00	468.892,80	505.404,22			
Operações de Crédito	-	-	-	-	-	-	-	-			
Refin. da Dívida Mobiliária	-	-	-	-	-	-	-	-			
Alienação de Bens	-	-	13.340,00	-	-	-	-	-			
Autoriz. de Emprestamentos	-	-	-	-	-	-	-	-			
Transferências de Capital	1.604.051,33	611.334,98	1.480.393,86	3.963.700,00	1.662.000,00	1.034.190,00	468.892,80	505.404,22			
Outras Receitas de Capital	-	-	-	-	-	-	-	-			
PREVISÃO ANUAL	12.860.223,59	12.293.560,07	15.598.748,31	18.776.370,00	17.859.000,00	18.582.000,00	19.420.560,40	20.974.205,23			

Percentual de Evolução da Receita	0,00%	-4,55%	26,89%	20,33%	-4,90%	4,10%	4,51%	8,00%
-----------------------------------	-------	--------	--------	--------	--------	-------	-------	-------

(Handwritten mark)



Prefeitura Municipal de Natividade da Serra

ESTADO DE SÃO PAULO

PREVISÃO DA RECEITA CORRENTE LÍQUIDA PARA O EXERCÍCIO FINANCEIRO DE 2012

RECEITAS CATEGORIAS ECONÔMICAS	Previsão Anual	EXERCÍCIO DE 2012											
		Janeiro	Fevereiro	Março	Abril	Maior	Junho	Julho	Agosto	Setembro	Outubro	Novembro	Dezembro
Receitas Correntes	18.700.720,00	1.970.299,56	1.554.186,97	1.749.831,54	1.585.974,07	1.708.137,70	1.716.962,02	1.714.619,69	1.283.925,32	1.199.762,42	1.264.662,83	1.272.374,09	1.530.121,81
Tributárias	694.700,00	72.938,11	57.380,41	58.759,94	58.759,14	66.245,15	65.611,77	63.525,36	47.559,46	44.450,99	51.297,01	47.140,99	56.689,96
Patrimoniais	68.000,00	7.208,39	5.690,93	6.401,80	5.922,33	6.541,95	6.281,51	6.372,98	4.697,27	4.389,30	5.065,40	4.655,01	5.597,99
Industriais	-	-	-	-	-	-	-	-	-	-	-	-	-
Serviços	1.000,00	105,08	62,89	95,32	95,59	95,36	91,57	81,44	56,47	63,98	73,84	67,65	81,00
Transferências Correntes	17.894.260,00	1.956.308,04	1.483.172,68	1.669.907,60	1.513.534,69	1.706.464,59	1.636.530,16	1.636.384,27	1.225.261,87	1.144.963,22	1.321.322,86	1.214.258,34	1.460.233,43
Outras Transf. Correntes	92.140,00	9.681,94	7.637,06	7.783,89	7.783,89	8.786,81	8.437,01	8.425,55	6.308,14	5.865,07	6.803,67	6.252,08	7.518,93
(-) Deduções	-	-	-	-	-	-	-	-	-	-	-	-	-
Transferências do Fundef	2.502.720,00	263.992,33	207.438,00	233.555,75	211.695,15	239.686,60	229.197,21	229.655,69	171.369,72	160.136,22	184.602,13	169.627,94	204.230,97
RECEITA CORRENTE LÍQUIDA	16.248.090,00	1.707.317,23	1.346.720,28	1.516.276,90	1.374.280,92	1.540.469,17	1.467.784,91	1.485.763,70	1.112.556,00	1.039.626,20	1.199.760,89	1.102.548,16	1.348.597,41
MÉDIA DE EQUIVALÊNCIA %	100,00%	10,51%	8,29%	9,33%	8,46%	9,54%	9,16%	9,14%	6,85%	6,40%	7,38%	6,79%	8,16%



Prefeitura Municipal de Natividade da Serra

ENSINO GERAL - ORÇAMENTO PARA O EXERCÍCIO FINANCEIRO DE 2012		
RECURSOS DO FUNDEB PREVISTOS PARA O EXERCÍCIO		Valor Previsto
Receitas do FUNDEB		2.456.000,00
Rendimentos de Aplicações		11.600,00
TOTAL DA RECEITA DO FUNDEB		2.467.600,00
MÍNIMOS OBRIGATORIOS A APLICAR		
60% COM PROFESSORES E ESPECIAL. DO ENSINO		1.480.860,00
40% COM OUTRAS DESP. DE ENSINO - MAGISTÉRIO		987.040,00
DESPESAS COM FUNDEB - 60%		ORÇADA
3190.11 - Despesas com Professores e Esp. Ensino		1.300.000,00
3190.13 - Obrigações Patronais		370.000,00
TOTAL DAS DESPESAS		1.670.000,00
VALOR APLICADO - OBRIGATORIO 60%		1.670.000,00
VALOR A APLICAR - MAIOR (60%)		(189.440,00)
PORCENTAGEM PREVISTA		67,88%
OUTRAS DESPESAS A APLICAR - 40%		987.040,00
3190.11 - Vencimentos - Servidores		12.000,00
3190.13 - Obrigações Patronais - Servidores		3.000,00
3390.14 - Diárias - Pessoal Civil		4.000,00
3390.30 - Material de Consumo		247.000,00
3390.32 - Material, Bem ou Serviços de Distribuição Gratuita		15.000,00
3390.35 - Outros Serv.Terc. Pessoa Física		150.000,00
3390.39 - Outros Serv.Terc. Pessoa Jurídica		258.600,00
4490.51 - Obras e Instalações		5.000,00
4490.52 - Equipamentos e Material Permanente		106.000,00
VALOR PREVISTO		797.800,00
PORCENTAGEM PREVISTA		32,32%
TOTAL DAS DESPESAS DO FUNDEB		2.467.600,00
DESPESAS DO FUNDEB ELEGÍVEIS NO ENSINO		0,00
ENSINO GERAL		
RECEITAS 25%		
RECEITAS	RECEITA ORÇADA	25%
Receitas Municipais	719.440,00	179.860,00
Transferências da União	5.850.900,00	1.462.725,00
Transferências do Estado	6.862.700,00	1.665.675,00
SOMA - 25%	13.233.040,00	3.308.260,00
RECEITAS DE CONVÊNIOS E OUTROS (100%)		Valor Previsto
Transferências do Balanço Educação - QESE		240.600,00
PNATE - Transporte de Alunos		67.840,00
Outros Convênios da União - Educação		2.000,00
Transporte de Alunos - Estado		667.000,00
Convênio Secretaria de Educação - Construção de Escola Bairro Centro Educ. Basica		1.200.000,00
SOMA		2.177.440,00
RECEITA DE APLICAÇÕES NO MERCADO FINANCEIRO		Valor Previsto
Receita Rend. Dep. Bancário - MDE		500,00
Receita Rend. Dep. Bancário - ESTADO		30.000,00
Receita Rend. Dep. Bancário - UNIÃO		500,00
SOMA		31.000,00
TOTAL		2.208.440,00
DESPESAS ORÇADAS		
DESPESAS PREVISTAS		Valor Previsto
Ensino Fundamental		3.266.780,00
Ensino Infantil		13.000,00
Ensino Especial		17.000,00
Ensino Médio		
Passagem Merenda - Pessoal Civil e Encargos Sociais		95.000,00
TOTAL		3.391.780,00
MENOS - Desp. Realizadas com Recursos 100%		2.208.440,00
DESPESAS REALIZADAS COM RECURSOS PRÓPRIOS		1.183.340,00
VALOR RETIDO DO FUNDEB (MENOR RECEITA)		2.502.720,00
TOTAL APLICADO NO ENSINO		3.686.060,00
PERCENTUAL ORÇADO NO ENSINO PARA O EXERCÍCIO DE 2012		27,85%



Prefeitura Municipal de Natividade da Serra

QUADRO DEMONSTRATIVO DA APLICAÇÃO NA SAÚDE - ORÇAMENTO PARA O EXERCÍCIO FINANCEIRO DE 2012

RECEITA DE IMPOSTOS		Valores Arrecadados	Valores a Aplicar 15,00%	DESPESAS COM SAÚDE	Valores Liquidados Aplicados
1	I.P.T.U.	180.000,00	27.000,00	FUNDO MUNICIPAL DE SAÚDE	900.000,00
2	IRRF Rendimentos do Trabalho	137.000,00	20.550,00	3.0.00.00.00 - DESPESAS CORRENTES	245.000,00
4	I.T.B.I.	138.000,00	20.700,00	3.1.90.11.01-01.310 - Vencimentos e Vantagens Fixas	12.000,00
5	I.S.S.Q.N.	210.000,00	31.500,00	3.1.90.13.01-01.310 - Obrigações Patronais - Servidores	360.000,00
6	Receita Dívida Alívia Tributária	33.440,00	5.016,00	3.3.90.14.00-01.310 - Diárias e Adiantamentos	26.400,00
7	Multas e Juros S/ Dívida Alívia de Impostos	21.000,00	3.150,00	3.3.50.43.00-01.310 - Material de Consumo	61.000,00
8	F.P.M.	5.800.000,00	870.000,00	3.3.50.43.00-02.310 - Material de Consumo	48.000,00
9	I.T.R.	12.900,00	1.935,00	3.3.50.43.00-05.310 - Material de Consumo	252.000,00
10	I.C.M.S. Desoneração - LC 87/98	38.000,00	5.700,00	3.3.50.43.00-02.310 - Subvenções Sociais	75.000,00
11	I.C.M.S.	6.400.000,00	960.000,00	3.3.50.43.00-05.310 - Subvenções Sociais	3.000,00
12	I.P.V.A.	210.000,00	31.500,00	3.3.90.32.00-01.310 - Material, Bem ou Serviços de Distribuição Grata	115.600,00
13	I.P.I./ESTADO	52.700,00	7.905,00	3.3.90.32.00-02.310 - Material, Bem ou Serviços de Distribuição Grata	416.000,00
TOTAL DE RECEITA DE IMPOSTOS:		13.233.040,00	1.984.900,00		
RECEITA DE CONVÊNIOS			100%		
1	Rendimentos de Aplicações	7.200,00	7.200,00	3.3.90.35.00-01.310 - Outros Serviços de Terceiros - Pes. Física	12.000,00
2	Saúde - PAB fixo	145.000,00	145.000,00	3.3.90.35.00-02.310 - Outros Serviços de Terceiros - Pes. Física	203.000,00
3	Programa Saúde Família - PSF	82.600,00	82.600,00	3.3.90.35.00-05.310 - Outros Serv. de Terceiros - Pes. Jurídica	2.000,00
4	Programa Agente Comunitário Saúde - PACS	54.600,00	54.600,00	3.3.90.39.00-01.310 - Outros Serv. de Terceiros - Pes. Jurídica	17.000,00
5	Programa de Incentivo Saúde Bucal	6.400,00	6.400,00	3.3.90.39.00-02.310 - Outros Serv. de Terceiros - Pes. Jurídica	
6	CER - Compensação das Especif. Regionais	62.000,00	62.000,00		
7	Vigilância Epidemiológica e Controle de Doenças	20.000,00	20.000,00		
8	Vigilância Sanitária	12.000,00	12.000,00	4.0.00.00.00 - DESPESAS DE CAPITAL	
9	Programa Assistência Farmacêutica Básica	26.000,00	26.000,00	4.4.90.51.00-01.310 - Obras e Instalações	500,00
10	Teto Munic. Média e Alta Complex. Amb. - Mac	44.000,00	44.000,00	4.4.90.51.00-02.300 - Obras e Instalações	500,00
11	Outros Programas Fundo a Fundo	2.000,00	2.000,00	4.4.90.51.00-05.300 - Obras e Instalações	500,00
12	Convênios da União	1.000,00	1.000,00	4.4.90.52.00-01.310 - Equipamentos e Material Permanente	30.000,00
13	Programa PSF Qualis	48.000,00	48.000,00	4.4.90.52.00-02.300 - Equipamentos e Material Permanente	500,00
14	Programa Sorria São Paulo	26.400,00	26.400,00	4.4.90.52.00-05.300 - Equipamentos e Material Permanente	500,00
15	Convênio do Estado	2.000,00	2.000,00		
16					
TOTAL DE RECEITA DE CONVÊNIOS		539.200,00	539.200,00	TOTAL DAS DESPESAS	2.841.500,00
TOTAL A APLICAR OBRIGATÓRIO		539.200,00	539.200,00	VALOR A APLICAR	2.841.500,00
TOTAL A APLICADO "A MAIOR"		317.344,00	2.524.156,00	SOMA	17,40%
TOTAL GERAL		2.841.500,00	2.841.500,00	PERCENTUAL APLICADO	2.841.500,00
TOTAL GERAL				TOTAL GERAL	



Prefeitura Municipal de Natividade da Serra

ESTADO DE SÃO PAULO

DEMONSTRATIVO DA PREVISÃO DOS GASTOS COM PESSOAL

Orç. nº 22, Anexo III, § 1º, inciso II e IV e § 2º, do Lei Complementar 18/00; §§ 1º e 2º da Lei nº 1.414, de 1992 e Lei nº 1.415, de 1992

PROPOSTA ORÇAMENTÁRIA PARA O EXERCÍCIO DE 2012

PREFEITURA MUNICIPAL

RECEITA CORRENTE LÍQUIDA	EXERCÍCIO DE 2012	
	R\$	%
Despesas Totais com Pessoal	7.760.700,00	47,76%
Limite Prudencial 95% (parágrafo único - art. 22 LRF)	8.335.224,00	51,30%
Limite Legal (art. 20 LRF)	8.773.920,00	54,00%
Excesso a Regularizar - Limite Prudencial	-574.524,00	-3,54%
Excesso a Regularizar - Limite Legal	-1.013.220,00	-6,24%

CÂMARA MUNICIPAL

RECEITA CORRENTE LÍQUIDA	EXERCÍCIO DE 2012	
	R\$	%
Despesas Totais com Pessoal	372.900,00	2,30%
Limite Prudencial 95% (parágrafo único - art. 22 LRF)	926.136,00	5,70%
Limite Legal (art. 20 LRF)	974.880,00	6,00%
Excesso a Regularizar - Limite Prudencial	-553.236,00	-3,40%
Excesso a Regularizar - Limite Legal	-601.980,00	-3,70%

110



Prefeitura Municipal de Natividade da Serra

- ESTADO DE SÃO PAULO -

RELAÇÃO DE PRECATÓRIOS

ORÇAMENTO PARA O EXERCÍCIO FINANCEIRO DE 2012

(ARTIGO 100 § 1º - Constituição federal)

Nº de Ordem	Nº de E.P.	Nº de P.G.	Data	Tipo da Ação	Nº Autos	Vara/Comarca	Credor (s) (es)	Valor R\$
00001	2026/03	15080	30/04/03	339001-20	522/99	VARA ÚNICA - PARABUNA	SERVEING CIVILSAN S/A - Empresas, Brasileiras de Engenharia - Parcela 09/10 - E.C. 3002	12.276,61
TOTAL								12.276,81

RESUMO GERAL

TIPO DA AÇÃO	CLASSIFICAÇÃO	VALOR R\$
Ações de Natureza Alimentar	3.3.90.91.10	0,00
Ações Desapropriatórias e Outras	3.3.90.91.20	12.276,61
Espécies	4.4.90.91.01	-
TOTAL		12.276,61

Código	Especificação	Recurso/Detail.	Educação	Saúde	Valor
PF	FEITURA MUNICIPAL DE NATIVIDADE DA SERRA				
1.1.2.02.00.00.00.00	Imposto s/ Propriedade Predial e Terr. Urbana	0.1.110.000000	Sim	Sim	180.000,00
1.2.04.31.00.00.00	IRRF s/ os Rendimentos do Trabalho	0.1.110.000000	Sim	Sim	105.000,00
1.2.04.34.00.00.00	IRRF s/ Outros Rendimentos	0.1.110.000000	Sim	Sim	32.000,00
1.2.08.00.00.00.00	Imp s/Transm Inter Vivos Bens (moveis e Dir ITBI)	0.1.110.000000	Sim	Sim	138.000,00
1.3.05.00.00.00.00	Imposto s/ Serviços de Qualquer Natureza	0.1.110.000000	Sim	Sim	210.000,00
1.2.1.25.00.00.00.00	Taxa de Func Estab Comerc/Índúst/Prest Serv	0.1.110.000000	Não	Não	21.000,00
1.2.1.32.00.00.00.00	Taxa de Aprovação do Projeto de Construção Civil	0.1.110.000000	Não	Não	1.500,00
1.2.1.41.01.00.00.00	Taxa de Ilícença Eventual para Eventos	0.1.110.000000	Não	Não	3.000,00
1.2.1.99.00.00.00.00	Outras Taxas pelo Exercício do Poder de Polícia	0.1.110.000000	Não	Não	1.000,00
1.2.2.28.00.00.00.00	Taxa de Cemitérios	0.1.110.000000	Não	Não	2.200,00
1.2.2.99.00.00.00.00	Outras Taxas de Prestação de Serviços	0.1.110.000000	Não	Não	1.000,00
1.3.2.00.00.00.00.00	Dividendos	0.1.110.000000	Não	Não	500,00
3.2.5.01.02.00.00.00	Remun. Dep. Banc. - FUNDEB	0.2.283.000000	Sim	Não	11.600,00
3.2.5.01.03.01.00.00	Rec. Rem. Dep. Banc. Vinc. Saúde15% TESOURO	0.1.311.000000	Não	Sim	1.200,00
3.2.5.01.03.02.00.00	Rec Rem Dep Banc. Rec. Vinc. - Saúde ESTADO	0.2.311.000000	Não	Sim	4.000,00
3.2.5.01.03.03.00.00	Rec. Rem. Dep. Banc. Rec. Vinc. - Saúde UNIÃO	0.5.311.000000	Não	Sim	2.000,00
3.2.5.01.05.01.00.00	Rec. Rem. Dep. Banc. Rec. Vinc. Ensino 25% TESOURO	0.1.221.000000	Sim	Não	500,00
3.2.5.01.05.03.00.00	Rec. Rem. Dep. Banc. Rec. Vinc. - Ensino ESTADO	0.2.221.000000	Sim	Não	30.000,00
3.2.5.01.05.04.00.00	Rec. Rem. Dep. Banc. Rec. Vinc. - Ensino UNIÃO	0.5.221.000000	Sim	Não	500,00
3.2.5.01.09.00.00.00	Recetta de Remun Dep Banc de Rec Vinc. - CIDE	0.1.131.000000	Não	Não	300,00
3.2.5.01.10.02.00.00	Rec Rem Dep Banc Rec Vinc Soc Ass. Social - ESTADO	0.2.511.000000	Não	Não	1.000,00
3.2.5.01.10.03.00.00	Rec Rem Dep Banc Rec Vinc. FNAS - UNIÃO	0.6.511.000000	Não	Não	1.000,00
3.2.5.01.99.02.00.00	Rec Rem Dep Banc Rec Vinc. - ESTADO	0.2.111.000000	Não	Não	9.500,00
3.2.5.01.99.03.00.00	Rec. Rem. Dep. Banc. Rec. Vinc. - UNIÃO	0.5.111.000000	Não	Não	1.000,00
3.2.5.02.99.00.00.00	Remuner. de Outros Dep de Recursos Não Vinculados	0.1.111.000000	Não	Não	2.500,00
1.3.9.0.01.00.00.00.00	Receitas de Aluguel de Máquinas e Equipamentos	0.1.110.000000	Não	Não	3.000,00
1.6.0.0.05.04.01.00.00	Serviços Ambulatoriais	0.1.110.000000	Não	Sim	1.000,00
1.7.2.1.01.02.00.00.00	Cota-Parte do Fundo de Participação dos Municípios	0.1.110.000000	Sim	Sim	5.800.000,00
1.7.2.1.01.05.00.00.00	Cota-Parte do Imp. s/ a Progr. Territorial Rural	0.1.110.000000	Sim	Sim	12.900,00
1.7.2.1.22.11.00.00.00	Cota-Parte da Compem. Finan. de Recursos Hídricos	0.1.110.000000	Não	Não	1.090.000,00
1.7.2.1.22.30.00.00.00	Cota-Parte Royalties Compem. Finan. Prod. Petróleo	0.1.110.000000	Não	Não	4.000,00
1.7.2.1.22.70.00.00.00	Cota-Parte do Fundo Especial do Petróleo - FEP	0.1.110.000000	Não	Não	135.000,00
1.7.2.1.33.11.10.00.00	Piso de Atenção - PAB Fixo	0.5.310.000000	Não	Sim	145.000,00
1.7.2.1.33.11.31.00.00	Programa Saúde da Família - PSF	0.5.310.000000	Não	Sim	82.600,00
1.7.2.1.33.11.32.00.00	Programa Agente Comunitária de Saúde - PACS	0.5.310.000000	Não	Sim	54.600,00
1.7.2.1.33.11.33.00.00	Programa Saúde Bucal	0.5.310.000000	Não	Sim	6.400,00
1.7.2.1.33.11.34.00.00	Compensação das Especificidades Regionais - CER	0.5.310.000000	Não	Sim	62.000,00
1.7.2.1.33.13.10.00.00	Vigilância Epidemiológica e Ambiental em Saúde	0.5.310.000000	Não	Sim	20.000,00
1.7.2.1.33.13.11.00.00	Vigilância Sanitária	0.5.310.000000	Não	Sim	12.000,00
1.7.2.1.33.14.10.00.00	Programa Assistência Farmacêutica Básica	0.5.310.000000	Não	Sim	26.000,00
1.7.2.1.33.15.02.00.00	Teto Munic. Média e Alta Complex. Ambulat. - MAC	0.5.310.000000	Não	Sim	44.000,00
1.7.2.1.33.99.00.00.00	Outros Programas Fundo a Fundo	0.5.310.000000	Não	Sim	2.000,00
1.7.2.1.34.02.00.00.00	Programa Piso Básico Variável II - FNAS	0.5.510.000000	Não	Não	12.000,00
1.7.2.1.34.05.00.00.00	Índice Gestão Descentralizada - Teto IGD	0.5.510.000000	Não	Não	15.000,00
1.7.2.1.34.99.00.00.00	Outros Programas FNAS	0.5.510.000000	Não	Não	1.000,00
1.7.2.1.35.01.00.00.00	Transf. Salário Educação - QUESE	0.5.220.000000	Sim	Não	240.600,00
1.7.2.1.35.03.00.00.00	Transferências Diretas do FNDE - PNAE	0.5.110.000000	Não	Não	57.840,00
1.7.2.1.35.04.00.00.00	Transferências Diretas do FNDE - PNATE	0.5.220.000000	Sim	Não	35.180,00
1.7.2.1.35.05.00.00.00	Transferências Diretas do FNDE - PNAEP	0.5.110.000000	Não	Não	3.670,00
1.7.2.1.35.06.00.00.00	Transferências do FNDE - PNAEM	0.5.110.000000	Não	Não	17.200,00
1.7.2.1.35.07.00.00.00	Transferências do FNDE- PNAE/EJA	0.5.110.000000	Não	Não	1.560,00
1.7.2.1.36.00.00.00.00	Transf. Financ. ICMS-Desoneração L.C. nº 87/96	0.1.110.000000	Sim	Sim	38.000,00
1.7.2.1.99.00.00.00.00	Outras Transferências da União	0.1.110.000000	Não	Não	1.000,00
1.7.2.2.01.01.00.00.00	Cota-Parte do ICMS	0.1.110.000000	Sim	Sim	6.400.000,00
1.7.2.2.01.02.00.00.00	Cota-Parte do IPVA	0.1.110.000000	Sim	Sim	210.000,00
1.7.2.2.01.04.00.00.00	Cota-Parte do IPI sobre Exportação	0.1.110.000000	Sim	Sim	52.700,00
1.7.2.2.01.13.00.00.00	Cota-Parte da Contrib. de Intervenção no Dom. Econ	0.1.130.000000	Não	Não	38.000,00
1.7.2.2.33.10.00.00.00	Programa Qualidade Mais - Fundo a Fundo	0.2.310.000000	Não	Sim	49.000,00
1.7.2.2.33.12.00.00.00	Programa Sorria São Paulo - Fundo a Fundo	0.2.310.000000	Não	Sim	26.400,00
1.7.2.4.01.00.00.00.00	Transf. de Recursos do FUNDEB	0.2.280.000000	Sim	Não	2.456.000,00
1.7.6.1.01.99.00.00.00	Outros Convênios da União - Saúde	0.5.300.000000	Não	Sim	1.000,00
1.7.6.1.02.99.00.00.00	Outros Convênios da União - Educação Fundamental	0.5.220.000000	Sim	Não	1.000,00
1.7.6.1.03.99.00.00.00	Outros Convênios da União - Assistência Social	0.5.500.000000	Não	Não	1.000,00
1.7.6.2.01.99.00.00.00	Outros Convênios da Saúde - Estado	0.2.300.000000	Não	Sim	1.000,00
1.7.6.2.02.01.00.00.00	Programa Transporte de Alunos - Ens. Fundamental	0.2.220.000000	Sim	Não	667.000,00
1.7.6.2.02.02.00.00.00	Convênio Merenda Escolar - Estado	0.2.100.000000	Não	Não	30.900,00
1.7.6.2.02.99.00.00.00	Outros Convênios da Educação - Ensino Fundamental	0.2.220.000000	Sim	Não	1.000,00
1.7.6.2.03.01.00.00.00	Convênios Proteção Social Básica	0.2.500.000000	Não	Não	26.730,00
1.7.6.2.03.99.00.00.00	Outros Convênios do Estado - Assistência Social	0.2.500.000000	Não	Não	1.000,00
1.7.6.2.99.00.00.00.00	Outras Transferências de Convênios do Estado	0.2.100.000000	Não	Não	2.000,00
1.9.1.1.38.00.00.00.00	Multas/Juros de Mora s/ o IPTU	0.1.110.000000	Sim	Sim	2.000,00
1.9.1.1.40.00.00.00.00	Multas/Juros de Mora s/ o ISS	0.1.110.000000	Sim	Sim	500,00
1.9.1.1.99.00.00.00.00	Multas/Juros de Mora de Outros Tributos	0.1.110.000000	Sim	Sim	1.500,00
1.9.1.3.11.00.00.00.00	Multas/Juros de Mora Div. Ativ. - IPTU	0.1.110.000000	Sim	Sim	14.000,00
1.9.1.3.13.00.00.00.00	Multas/Juros de Mora Div. Ativ. - ISS	0.1.110.000000	Sim	Sim	1.000,00
1.9.1.3.99.00.00.00.00	Multas/Juros de Mora Div. Ativ. Outros Tributos	0.1.110.000000	Sim	Sim	2.000,00
1.9.2.1.99.00.00.00.00	Outras Indenizações	0.1.110.000000	Não	Não	2.300,00

Código	Especificação	Recursos/Detail	Educação	Saúde	Valor
PREFEITURA MUNICIPAL DE NATIVIDADE DA SERRA					
9.2.2.99.00.00.00.00	Outras Restituições	0.1.110.000000	Não	Não	5.000,00
9.3.1.11.00.00.00.00	Receita de Dívida Ativa do IPTU	0.1.110.000000	Sim	Sim	25.000,00
9.3.1.13.00.00.00.00	Receita de Dívida Ativa do ISS	0.1.110.000000	Sim	Sim	5.000,00
9.3.1.99.00.00.00.00	Receita de Dívida Ativa de Outros Tributos	0.1.110.000000	Sim	Sim	2.440,00
9.9.0.99.00.00.00.00	Outras Receitas	0.1.110.000000	Não	Não	29.400,00
4.7.1.02.01.00.00.00	Convênios Ministério da Educação	0.5.220.000000	Sim	Não	1.000,00
4.7.1.13.01.00.00.00	Convênio Ministério do Turismo - Contr. Mirante	0.5.100.000000	Não	Não	100.000,00
4.7.1.99.01.00.00.00	Outros Convênios da União	0.5.100.000000	Não	Não	300.000,00
4.7.2.01.99.00.00.00	Outros Convênios do Estado	0.2.300.000000	Não	Sim	1.000,00
4.7.2.02.01.02.00.00	Convênio Secret. Educação - Constr. Escola e Quadras	0.2.220.000000	Sim	Não	1.200.000,00
7.2.1.01.02.00.00.00	Dedução da Receita p/ Formação FUNDEB - FPM	0.1.110.000000	Sim	Não	-1.160.000,00
9.7.2.1.01.05.00.00.00	Dedução da Receita p/ formação do FUNDEB- ITR	0.1.110.000000	Sim	Não	-2.580,00
7.2.1.36.00.00.00.00	Ded. da Rec. p/ Form do FUNDEB-ICMS LC 87/96	0.1.110.000000	Sim	Não	-7.600,00
9.7.2.2.01.01.00.00.00	Dedução de Receita p/Formação do FUNDEB - ICMS	0.1.110.000000	Sim	Não	-1.280.000,00
7.2.2.01.02.00.00.00	Dedução da Receita p/ Formação do FUNDEB - IPVA	0.1.110.000000	Sim	Não	-42.000,00
9.7.2.2.01.04.00.00.00	Dedução da Receita p/Formação do FUNDEB - IPI Exp.	0.1.110.000000	Sim	Não	-10.540,00
Total Entidade:					17.850.000,00
Total Geral:					17.850.000,00

Código Reduzido	Funcional	Dotação	Recurso/Detail	Educação	Pessoal	Saúde	Valor	
PREFEITURA MUNICIPAL DE NATIVIDADE DA SERRA								
Órgão: 01 GABINETE DE PREFEITO E DEPENDÊNCIAS								
Unidade: 01 GABINETE DO PREFEITO								
Proj./Ativ.: 1.001 MÓVEIS E EQUIPAMENTOS DESTINADOS AO INCREMENTO DE ATEND. DO GABINETE E DEPENDÊNCIAS								
1	04.121.0002	4.4.90.52.00.00.00.00	Equipamentos e Material Permanente	0.1.110.000000	Não	Não	Não	1.000,00
							Total Projeto/Atividade:	1.000,00
Proj./Ativ.: 2.001 MANUTENÇÃO DAS AÇÕES ADMINISTRATIVAS DO GABINETE DO PREFEITO								
2	04.121.0002	3.1.90.11.00.00.00.00	Vencimentos e Vantagens Fixas - Pessoal Civil	0.1.110.000000	Não	Sim	Não	170.000,00
3	04.121.0002	3.1.90.13.00.00.00.00	Obrigações Patronais	0.1.110.000000	Não	Sim	Não	32.000,00
4	04.121.0002	3.3.30.14.00.00.00.00	Diárias - Civil	0.1.110.000000	Não	Não	Não	12.000,00
5	04.121.0002	3.3.90.30.00.00.00.00	Material de Consumo	0.1.110.000000	Não	Não	Não	4.000,00
6	04.121.0002	3.3.90.35.00.00.00.00	Serviços de Consultoria	0.1.110.000000	Não	Não	Não	56.000,00
7	04.121.0002	3.3.90.36.00.00.00.00	Outros Serviços de Terceiros - Pessoa Física	0.1.110.000000	Não	Não	Não	1.000,00
8	04.121.0002	3.3.90.39.00.00.00.00	Outros Serviços de Terceiros - Pessoa Jurídica	0.1.110.000000	Não	Não	Não	35.000,00
							Total Projeto/Atividade:	310.000,00
							Total da Unidade:	311.000,00
Unidade: 02 JUNTA DO SERVIÇO MILITAR								
Proj./Ativ.: 2.002 MANUTENÇÃO DAS AÇÕES DE DEFESA E SEGURANÇA								
9	05.153.0002	3.1.90.11.00.00.00.00	Vencimentos e Vantagens Fixas - Pessoal Civil	0.1.110.000000	Não	Sim	Não	13.000,00
10	05.153.0002	3.1.90.13.00.00.00.00	Obrigações Patronais	0.1.110.000000	Não	Sim	Não	3.800,00
							Total Projeto/Atividade:	16.800,00
							Total da Unidade:	16.800,00
							Total do Órgão:	327.800,00
Órgão: 02 SERVIÇO DE ADMINISTRAÇÃO								
Unidade: 01 SETOR DE ADMINISTRAÇÃO GERAL								
Proj./Ativ.: 0.001 OPERAÇÕES ESPECIAIS								
11	04.121.0002	3.1.90.91.00.00.00.00	Sentenças Judiciais	0.1.110.000000	Não	Sim	Não	6.000,00
12	04.121.0002	3.1.90.94.00.00.00.00	Indenizações Restituições Trabalhistas	0.1.110.000000	Não	Sim	Não	3.000,00
13	04.121.0002	3.3.90.91.00.00.00.00	Sentenças Judiciais	0.1.110.000000	Não	Não	Não	5.000,00
14	04.121.0002	3.3.90.92.00.00.00.00	Despesas de Exercícios Anteriores	0.1.110.000000	Não	Não	Não	1.000,00
15	04.121.0002	3.3.90.93.00.00.00.00	Indenizações e Restituições	0.1.110.000000	Não	Não	Não	5.000,00
16	04.121.0002	4.4.90.91.00.00.00.00	Sentenças Judiciais	0.1.110.000000	Não	Não	Não	6.000,00
							Total Projeto/Atividade:	26.000,00
Proj./Ativ.: 1.002 MÓVEIS, EQUIPAMENTOS E MATERIAIS PARA ADMINISTRAÇÃO GERAL								
17	04.121.0002	4.4.90.52.00.00.00.00	Equipamentos e Material Permanente	0.1.110.000000	Não	Não	Não	15.000,00
							Total Projeto/Atividade:	15.000,00
Proj./Ativ.: 1.003 AQUISIÇÃO DE IMÓVEIS E DESAPROPRIAÇÕES								
18	04.121.0002	4.4.90.61.00.00.00.00	Aquisição de Imóveis	0.1.110.000000	Não	Não	Não	3.000,00
							Total Projeto/Atividade:	3.000,00
Proj./Ativ.: 2.000 MANUTENÇÃO DE GESTÕES ADMINISTRATIVAS E RECURSOS HUMANOS								
19	04.121.0002	3.1.90.11.00.00.00.00	Vencimentos e Vantagens Fixas - Pessoal Civil	0.1.110.000000	Não	Sim	Não	290.000,00
20	04.121.0002	3.1.90.13.00.00.00.00	Obrigações Patronais	0.1.110.000000	Não	Sim	Não	84.100,00
21	04.121.0002	3.3.30.14.00.00.00.00	Diárias - Civil	0.1.110.000000	Não	Não	Não	12.000,00
22	04.121.0002	3.3.90.18.00.00.00.00	Auxílio Financeiro a Estudantes	0.1.110.000000	Não	Não	Não	10.000,00
23	04.121.0002	3.3.90.30.00.00.00.00	Material de Consumo	0.1.110.000000	Não	Não	Não	35.000,00
24	04.121.0002	3.3.90.36.00.00.00.00	Outros Serviços de Terceiros - Pessoa Física	0.1.110.000000	Não	Não	Não	35.000,00
25	04.121.0002	3.3.90.39.00.00.00.00	Outros Serviços de Terceiros - Pessoa Jurídica	0.1.110.000000	Não	Não	Não	321.000,00
							Total Projeto/Atividade:	787.100,00
							Total da Unidade:	831.100,00
Unidade: 02 SETOR DE ASSISTÊNCIA E PREVIDÊNCIA								
Proj./Ativ.: 0.002 OPERAÇÕES ESPECIAIS								
26	04.121.0002	3.1.90.01.00.00.00.00	Aposentadorias e Reformas	0.1.110.000000	Não	Sim	Não	97.000,00
27	04.121.0002	3.1.90.03.00.00.00.00	Pensões	0.1.110.000000	Não	Sim	Não	99.000,00
28	04.121.0002	3.1.90.13.00.00.00.00	Obrigações Patronais	0.1.110.000000	Não	Sim	Não	70.000,00
29	04.121.0002	3.3.90.47.00.00.00.00	Obrigações Tributárias e Contributivas - PASEP	0.1.110.000000	Não	Não	Não	140.000,00
							Total Projeto/Atividade:	406.000,00
							Total da Unidade:	406.000,00
							Total do Órgão:	1.237.100,00



Relação da Proposta da Despesa

Município: NATIVIDADE DA SERRA

Código Reduzido	Funcional	Dotação	Recurso/Descr.	Educação	Pessoal	Saúde	Valor	
PREFEITURA MUNICIPAL DE NATIVIDADE DA SERRA								
Órgão: 03 SERVIÇOS DE FINANÇAS								
Unidade: 01 SETOR DE FINANÇAS								
Proj./Ativ.: 1.004 MÓVEIS, EQUIPAMENTOS E MATERIAIS PARA A ADMINISTRAÇÃO FINANCEIRA								
30	04.123.0003	4.4.90.52.00.00.00.00	Equipamentos e Material Permanente	0.1.110.000000	Não	Não	Não	5.000,00
							Total Projeto/Atividade:	5.000,00
Proj./Ativ.: 2.004 MANUTENÇÃO DOS PROGRAMAS DA GESTÃO FAZENDÁRIA E DE FINANÇAS								
31	04.123.0003	3.1.90.11.00.00.00.00	Vencimentos e Vantagens Fixas - Pessoal Civil	0.1.110.000000	Não	Sim	Não	336.000,00
32	04.123.0003	3.1.90.13.00.00.00.00	Obrigações Patronais	0.1.110.000000	Não	Sim	Não	97.000,00
33	04.123.0003	3.3.30.14.00.00.00.00	Diárias - Civil	0.1.110.000000	Não	Não	Não	1.000,00
34	04.123.0003	3.3.90.30.00.00.00.00	Material de Consumo	0.1.110.000000	Não	Não	Não	5.000,00
35	04.123.0003	3.3.90.35.00.00.00.00	Serviços de Consultoria	0.1.110.000000	Não	Não	Não	42.000,00
36	04.123.0003	3.3.90.38.00.00.00.00	Outros Serviços de Terceiros - Pessoa Física	0.1.110.000000	Não	Não	Não	10.000,00
37	04.123.0003	3.3.90.39.00.00.00.00	Outros Serviços de Terceiros - Pessoa Jurídica	0.1.110.000000	Não	Não	Não	25.000,00
							Total Projeto/Atividade:	515.000,00
							Total da Unidade:	520.000,00
Unidade: 02 SETOR DA DÍVIDA PÚBLICA								
Proj./Ativ.: 0.003 OPERAÇÕES ESPECIAIS								
	04.123.0003	4.6.90.71.00.00.00.00	Principal de Dívida Contratual Resgatado	0.1.110.000000	Não	Não	Não	245.000,00
							Total Projeto/Atividade:	245.000,00
							Total da Unidade:	245.000,00
							Total do Órgão:	765.000,00
Órgão: 04 SERVIÇOS DE EDUCAÇÃO								
Unidade: 01 SETOR DE ENSINO FUNDAMENTAL								
Proj./Ativ.: 1.005 OBRAS, REFORMAS E ADAPTAÇÕES DE INTERESSE DO DESENVOLVIMENTO DO ENS FUND								
	12.361.0005	4.4.90.51.00.00.00.00	Obras e Instalações	0.1.220.000000	Sim	Não	Não	5.000,00
40	12.361.0005	4.4.90.51.00.00.00.00	Obras e Instalações	0.2.220.000000	Sim	Não	Não	1.200.000,00
	12.361.0005	4.4.90.51.00.00.00.00	Obras e Instalações	0.5.220.000000	Sim	Não	Não	500,00
							Total Projeto/Atividade:	1.205.500,00
Proj./Ativ.: 1.005 MÓVEIS E EQUIPAMENTOS DESTINADOS AO DESENVOLVIMENTO DO ENSINO FUNDAMENTAL								
42	12.361.0005	4.4.90.52.00.00.00.00	Equipamentos e Material Permanente	0.1.220.000000	Sim	Não	Não	20.000,00
43	12.361.0005	4.4.90.52.00.00.00.00	Equipamentos e Material Permanente	0.5.220.000000	Sim	Não	Não	500,00
							Total Projeto/Atividade:	20.500,00
Proj./Ativ.: 2.005 MANUTENÇÃO DE GESTÕES PARA O DESENVOLVIMENTO DE ENSINO FUNDAMENTAL								
44	12.361.0005	3.1.90.11.00.00.00.00	Vencimentos e Vantagens Fixas - Pessoal Civil	0.1.220.000000	Sim	Sim	Não	385.000,00
45	12.361.0005	3.1.90.13.00.00.00.00	Obrigações Patronais	0.1.220.000000	Sim	Sim	Não	98.500,00
46	12.361.0005	3.3.30.14.00.00.00.00	Diárias - Civil	0.1.220.000000	Sim	Não	Não	1.000,00
47	12.361.0005	3.3.90.30.00.00.00.00	Material de Consumo	0.1.220.000000	Sim	Não	Não	250.000,00
48	12.361.0005	3.3.90.30.00.00.00.00	Material de Consumo	0.2.220.000000	Sim	Não	Não	15.000,00
49	12.361.0005	3.3.90.32.00.00.00.00	Material de Distribuição Gratuita	0.1.220.000000	Sim	Não	Não	3.000,00
52	12.361.0005	3.3.90.35.00.00.00.00	Outros Serviços de Terceiros - Pessoa Física	0.5.220.000000	Sim	Não	Não	34.500,00
51	12.361.0005	3.3.90.35.00.00.00.00	Outros Serviços de Terceiros - Pessoa Física	0.2.220.000000	Sim	Não	Não	2.000,00
50	12.361.0005	3.3.90.38.00.00.00.00	Outros Serviços de Terceiros - Pessoa Física	0.1.220.000000	Sim	Não	Não	50.000,00
53	12.361.0005	3.3.90.38.00.00.00.00	Outros Serviços de Terceiros - Pessoa Física	0.1.220.000000	Sim	Não	Não	50.000,00
53	12.361.0005	3.3.90.39.00.00.00.00	Outros Serviços de Terceiros - Pessoa Jurídica	0.1.220.000000	Sim	Não	Não	86.000,00
54	12.361.0005	3.3.90.39.00.00.00.00	Outros Serviços de Terceiros - Pessoa Jurídica	0.2.220.000000	Sim	Não	Não	14.000,00
54	12.361.0005	3.3.90.39.00.00.00.00	Outros Serviços de Terceiros - Pessoa Jurídica	0.2.220.000000	Sim	Não	Não	25.000,00
55	12.361.0005	3.3.90.39.00.00.00.00	Outros Serviços de Terceiros - Pessoa Jurídica	0.5.220.000000	Sim	Não	Não	25.000,00
							Total Projeto/Atividade:	943.000,00
Proj./Ativ.: 2.006 TRANSPORTE DE ALUNOS - ENSINO FUNDAMENTAL								
56	12.361.0005	3.3.90.36.00.00.00.00	Outros Serviços de Terceiros - Pessoa Física	0.1.220.000000	Sim	Não	Não	143.000,00
57	12.361.0005	3.3.90.36.00.00.00.00	Outros Serviços de Terceiros - Pessoa Física	0.2.220.000000	Sim	Não	Não	421.000,00
58	12.361.0005	3.3.90.36.00.00.00.00	Outros Serviços de Terceiros - Pessoa Física	0.5.220.000000	Sim	Não	Não	141.700,00
59	12.361.0005	3.3.90.36.00.00.00.00	Outros Serviços de Terceiros - Pessoa Física	0.1.220.000000	Sim	Não	Não	70.000,00
59	12.361.0005	3.3.90.39.00.00.00.00	Outros Serviços de Terceiros - Pessoa Jurídica	0.2.220.000000	Sim	Não	Não	245.000,00
60	12.361.0005	3.3.90.39.00.00.00.00	Outros Serviços de Terceiros - Pessoa Jurídica	0.2.220.000000	Sim	Não	Não	76.060,00
61	12.361.0005	3.3.90.39.00.00.00.00	Outros Serviços de Terceiros - Pessoa Jurídica	0.5.220.000000	Sim	Não	Não	76.060,00
							Total Projeto/Atividade:	1.097.780,00
							Total da Unidade:	3.266.780,00
Unidade: 02 SETOR DO FUNDEB								
Proj./Ativ.: 1.007 OBRAS, REFORMAS E ADAPTAÇÕES DE INTERESSE DO DESENVOLVIMENTO DO ENSINO BÁSICO - FUNDEB								
62	12.361.0005	4.4.90.51.00.00.00.00	Obras e Instalações	0.2.262.000000	Sim	Não	Não	5.000,00
							Total Projeto/Atividade:	5.000,00

Município: NATIVIDADE DA SERRA

Código Rec. do	Funcional	Dotação	Recurso/Detail	Educação	Pessoal	Saúde	Valor	
PR: PREFEITURA MUNICIPAL DE NATIVIDADE DA SERRA								
Órgão: 04 SERVIÇOS DE EDUCAÇÃO								
Unidade: 02 SETOR DO FUNDEB								
Proj./Ativ.: 1.008 MÓVEIS E EQUIPAMENTOS DESTINADOS AO DESENVOLVIMENTO DO ENSINO BÁSICO - FUNDEB								
63	12.361.0005	4.4.90.52.00.00.00.00	Equipamentos e Material Permanente	0.2.262.000000	Sim	Não	Não	105.000,00
							Total Projeto/Atividade:	105.000,00
Proj./Ativ.: 2.007 MANUTENÇÃO DE GESTÕES PARA O DESENVOLVIMENTO NA ÁREA DE ENSINO BÁSICO - FUNDEB - 60%								
64	12.361.0005	3.1.90.11.00.00.00.00	Vencimentos e Vantagens Fixas - Pessoal Civil	0.2.261.000000	Sim	Sim	Não	1.300.000,00
65	12.361.0005	3.1.90.13.00.00.00.00	Obrigações Patronais	0.2.261.000000	Sim	Sim	Não	370.000,00
							Total Projeto/Atividade:	1.670.000,00
Proj./Ativ.: 2.008 MANUTENÇÃO DE GESTÕES PARA O DESENVOLVIMENTO NA ÁREA DE ENSINO BÁSICO - FUNDEB - 40%								
66	12.361.0005	3.1.90.11.00.00.00.00	Vencimentos e Vantagens Fixas - Pessoal Civil	0.2.262.000000	Sim	Sim	Não	12.000,00
67	12.361.0005	3.1.90.13.00.00.00.00	Obrigações Patronais	0.2.262.000000	Sim	Sim	Não	3.000,00
68	12.361.0005	3.3.30.14.00.00.00.00	Diárias - Civil	0.2.262.000000	Sim	Não	Não	4.000,00
69	12.361.0005	3.3.90.30.00.00.00.00	Material de Consumo	0.2.262.000000	Sim	Não	Não	247.000,00
70	12.361.0005	3.3.90.32.00.00.00.00	Material de Distribuição Gratuita	0.2.262.000000	Sim	Não	Não	15.000,00
71	12.361.0005	3.3.90.36.00.00.00.00	Outros Serviços de Terceiros - Pessoa Física	0.2.262.000000	Sim	Não	Não	58.000,00
72	12.361.0005	3.3.90.39.00.00.00.00	Outros Serviços de Terceiros - Pessoa Jurídica	0.2.262.000000	Sim	Não	Não	198.800,00
							Total Projeto/Atividade:	537.800,00
Proj./Ativ.: 2.009 TRANSPORTE DE ALUNOS - FUNDEB 40%								
73	12.361.0005	3.3.90.36.00.00.00.00	Outros Serviços de Terceiros - Pessoa Física	0.2.262.000000	Sim	Não	Não	92.000,00
74	12.361.0005	3.3.90.39.00.00.00.00	Outros Serviços de Terceiros - Pessoa Jurídica	0.2.262.000000	Sim	Não	Não	58.000,00
							Total Projeto/Atividade:	150.000,00
							Total da Unidade:	2.467.600,00
Unidade: 03 SETOR DE ENSINO INFANTIL								
Proj./Ativ.: 2.010 MANUTENÇÃO DE GESTÕES PARA DESENVOLVIMENTO DE ENSINO INFANTIL								
75	12.365.0005	3.1.90.11.00.00.00.00	Vencimentos e Vantagens Fixas - Pessoal Civil	0.1.210.000000	Sim	Sim	Não	3.000,00
76	12.365.0005	3.1.90.13.00.00.00.00	Obrigações Patronais	0.1.210.000000	Sim	Sim	Não	500,00
77	12.365.0005	3.3.90.30.00.00.00.00	Material de Consumo	0.1.210.000000	Sim	Não	Não	6.000,00
78	12.365.0005	3.3.90.36.00.00.00.00	Outros Serviços de Terceiros - Pessoa Física	0.1.210.000000	Sim	Não	Não	500,00
79	12.365.0005	3.3.90.39.00.00.00.00	Outros Serviços de Terceiros - Pessoa Jurídica	0.1.210.000000	Sim	Não	Não	3.000,00
							Total Projeto/Atividade:	13.000,00
							Total da Unidade:	13.000,00
Unidade: 04 SETOR DE ENSINO ESPECIAL								
Proj./Ativ.: 2.011 MANUTENÇÃO DE GESTÕES PARA O DESENVOLVIMENTO DE ENSINO FUNDAMENTAL								
80	12.367.0005	3.3.90.30.00.00.00.00	Material de Consumo	0.1.240.000000	Sim	Não	Não	500,00
81	12.367.0005	3.3.90.32.00.00.00.00	Material de Distribuição Gratuita	0.1.240.000000	Sim	Não	Não	500,00
82	12.367.0005	3.3.90.39.00.00.00.00	Outros Serviços de Terceiros - Pessoa Jurídica	0.1.240.000000	Sim	Não	Não	16.000,00
							Total Projeto/Atividade:	17.000,00
							Total da Unidade:	17.000,00
Unidade: 05 SETOR DE MERENDA ESCOLAR								
Proj./Ativ.: 1.009 EQUIPAMENTOS E UTENSÍLIOS DESTINADOS A MERENDA ESCOLAR								
83	12.306.0005	4.4.90.52.00.00.00.00	Equipamentos e Material Permanente	0.1.110.000000	Não	Não	Não	4.000,00
							Total Projeto/Atividade:	4.000,00
Proj./Ativ.: 2.012 MANUTENÇÃO DE AÇÕES DESTINADAS A MERENDA ESCOLAR								
84	12.306.0005	3.1.90.11.00.00.00.00	Vencimentos e Vantagens Fixas - Pessoal Civil	0.1.220.000000	Sim	Sim	Não	75.000,00
85	12.306.0005	3.1.90.13.00.00.00.00	Obrigações Patronais	0.1.220.000000	Sim	Sim	Não	20.000,00
86	12.306.0005	3.3.90.30.00.00.00.00	Material de Consumo	0.1.110.000000	Não	Não	Não	30.000,00
87	12.306.0005	3.3.90.32.00.00.00.00	Material de Distribuição Gratuita	0.1.110.000000	Não	Não	Não	250.000,00
88	12.306.0005	3.3.90.32.00.00.00.00	Material de Distribuição Gratuita	0.5.110.000000	Não	Não	Não	90.270,00
89	12.306.0005	3.3.90.32.00.00.00.00	Material de Distribuição Gratuita	0.2.100.000000	Não	Não	Não	32.900,00
90	12.306.0005	3.3.90.36.00.00.00.00	Outros Serviços de Terceiros - Pessoa Física	0.1.110.000000	Não	Não	Não	1.000,00
91	12.306.0005	3.3.90.39.00.00.00.00	Outros Serviços de Terceiros - Pessoa Jurídica	0.1.110.000000	Não	Não	Não	1.000,00
							Total Projeto/Atividade:	500.170,00
							Total da Unidade:	504.170,00
							Total do Órgão:	8.288.550,00
Órgão: 05 SERVIÇOS DE SAÚDE								
Unidade: 01 FUNDO MUNICIPAL DE SAÚDE								
Proj./Ativ.: 1.010 OBRAS, REFORMAS E CONSTRUÇÕES DE INTERESSE DOS SERVIÇOS QUALIDADE DE VIDA E SAÚDE								
92	10.301.0006	4.4.90.51.00.00.00.00	Obras e Instalações	0.2.300.000000	Não	Não	Sim	500,00
		4.4.90.51.00.00.00.00	Obras e Instalações	0.5.300.000000	Não	Não	Sim	500,00

Município: NATIVIDADE DA SERRA



Código Recibo	Funcional	Dotação	Recurso/Detail	Educação	Pessoal	Saúde	Valor	
Prefeitura Municipal de Natividade da Serra Órgão: 05 SERVIÇOS DE SAÚDE Unidade: 01 FUNDO MUNICIPAL DE SAÚDE Proj./Ativ.: 1.010 OBRAS, REFORMAS E CONSTRUÇÕES DE INTERESSE DOS SERVIÇOS QUALIDADE DE VIDA E SAÚDE								
94	10.301.0006	4.4.90.51.00.00.00.00	Obras e Instalações	0.1.310.000000	Não	Não	Sim	500,00
							Total Projeto/Atividade:	1.500,00
Proj./Ativ.: 1.011 EQUIPAMENTOS, MÓVEIS E UTENSÍLIOS DESTINADOS AO SERVIÇOS QUALIDADE DE VIDA E SAÚDE								
95	10.301.0006	4.4.90.52.00.00.00.00	Equipamentos e Material Permanente	0.2.300.000000	Não	Não	Sim	500,00
96	10.301.0006	4.4.90.52.00.00.00.00	Equipamentos e Material Permanente	0.3.300.000000	Não	Não	Sim	30.000,00
97	10.301.0006	4.4.90.52.00.00.00.00	Equipamentos e Material Permanente	0.1.310.000000	Não	Não	Sim	31.000,00
							Total Projeto/Atividade:	31.000,00
Proj./Ativ.: 2.013 MANUTENÇÃO DE AÇÕES RELACIONADAS COM DESENV SUSTENTÁVEL, QUALIDADE DE VIDA, REC NATURAIS E SAÚDE								
96	10.301.0006	3.1.90.11.00.00.00.00	Vencimentos e Vantagens Fixas - Pessoal Civil	0.1.310.000000	Não	Sim	Sim	900.000,00
98	10.301.0006	3.1.90.13.00.00.00.00	Obrigações Patronais	0.1.310.000000	Não	Sim	Sim	245.000,00
100	10.301.0006	3.3.30.14.00.00.00.00	Diárias - Civil	0.1.310.000000	Não	Não	Sim	12.000,00
101	10.301.0006	3.3.90.30.00.00.00.00	Material de Consumo	0.1.310.000000	Não	Não	Sim	360.000,00
104	10.301.0006	3.3.90.30.00.00.00.00	Material de Consumo	0.5.310.000000	Não	Não	Sim	60.000,00
105	10.301.0006	3.3.90.30.00.00.00.00	Material de Consumo	0.2.300.000000	Não	Não	Sim	26.400,00
106	10.301.0006	3.3.90.30.00.00.00.00	Material de Consumo	0.5.300.000000	Não	Não	Sim	1.000,00
107	10.301.0006	3.3.90.30.00.00.00.00	Material de Consumo	0.2.300.000000	Não	Não	Sim	3.000,00
108	10.301.0006	3.3.90.32.00.00.00.00	Material de Distribuição Gratuita	0.1.310.000000	Não	Não	Sim	75.000,00
109	10.301.0006	3.3.90.32.00.00.00.00	Material de Distribuição Gratuita	0.5.310.000000	Não	Não	Sim	115.000,00
110	10.301.0006	3.3.90.32.00.00.00.00	Material de Distribuição Gratuita	0.5.310.000000	Não	Não	Sim	1.000,00
111	10.301.0006	3.3.90.36.00.00.00.00	Outros Serviços de Terceiros - Pessoa Física	0.5.300.000000	Não	Não	Sim	415.000,00
112	10.301.0006	3.3.90.36.00.00.00.00	Outros Serviços de Terceiros - Pessoa Física	0.1.310.000000	Não	Não	Sim	11.000,00
113	10.301.0006	3.3.90.36.00.00.00.00	Outros Serviços de Terceiros - Pessoa Física	0.5.310.000000	Não	Não	Sim	2.000,00
114	10.301.0006	3.3.90.39.00.00.00.00	Outros Serviços de Terceiros - Pessoa Jurídica	0.2.300.000000	Não	Não	Sim	1.000,00
115	10.301.0006	3.3.90.39.00.00.00.00	Outros Serviços de Terceiros - Pessoa Jurídica	0.5.300.000000	Não	Não	Sim	265.000,00
116	10.301.0006	3.3.90.39.00.00.00.00	Outros Serviços de Terceiros - Pessoa Jurídica	0.1.310.000000	Não	Não	Sim	16.000,00
117	10.301.0006	3.3.90.39.00.00.00.00	Outros Serviços de Terceiros - Pessoa Jurídica	0.5.310.000000	Não	Não	Sim	16.000,00
							Total Projeto/Atividade:	2.509.000,00
Proj./Ativ.: 2.014 MANUTENÇÃO DE AÇÕES RELACIONADAS A QUALIDADE DE VIDA E SAÚDE - PSF								
118	10.301.0006	3.3.50.43.00.00.00.00	Subvenções Sociais	0.2.310.000000	Não	Não	Sim	48.000,00
119	10.301.0006	3.3.50.43.00.00.00.00	Subvenções Sociais	0.5.310.000000	Não	Não	Sim	252.000,00
							Total Projeto/Atividade:	300.000,00
							Total da Unidade:	2.841.500,00
Unidade: 02 SETOR DE SANEAMENTO E PROTEÇÃO AO MEIO AMBIENTE Proj./Ativ.: 2.015 MANUTENÇÃO DAS AÇÕES RELACIONADAS A QUALIDADE DE VIDA E SAÚDE								
120	17.512.0006	3.1.90.11.00.00.00.00	Vencimentos e Vantagens Fixas - Pessoal Civil	0.1.110.000000	Não	Sim	Não	192.000,00
121	17.512.0006	3.1.90.13.00.00.00.00	Obrigações Patronais	0.1.110.000000	Não	Sim	Não	52.000,00
122	17.512.0006	3.3.90.30.00.00.00.00	Material de Consumo	0.1.110.000000	Não	Não	Não	30.000,00
123	17.512.0006	3.3.90.36.00.00.00.00	Outros Serviços de Terceiros - Pessoa Física	0.1.110.000000	Não	Não	Não	1.000,00
124	17.512.0006	3.3.90.39.00.00.00.00	Outros Serviços de Terceiros - Pessoa Jurídica	0.1.110.000000	Não	Não	Não	220.000,00
							Total Projeto/Atividade:	495.000,00
							Total da Unidade:	495.000,00
							Total do Órgão:	3.336.500,00
Órgão: 06 SERVIÇOS DE PROMOÇÃO SOCIAL Unidade: 01 FUNDO MUNICIPAL DE SOLIDARIEDADE Proj./Ativ.: 2.016 MANUTENÇÃO DE AÇÕES DESTINADAS AO DESENV. SOCIAL E SOLIDARIEDADE								
125	08.244.0007	3.3.90.30.00.00.00.00	Material de Consumo	0.1.510.000000	Não	Não	Não	500,00
126	08.244.0007	3.3.90.32.00.00.00.00	Material de Distribuição Gratuita	0.1.510.000000	Não	Não	Não	500,00
							Total Projeto/Atividade:	1.000,00
							Total da Unidade:	1.000,00
Unidade: 02 FUNDO MUNICIPAL DE ASSISTÊNCIA SOCIAL Proj./Ativ.: 1.012 EQUIPAMENTOS, MÓVEIS E UTENSÍLIOS DESTINADOS AO FUNDO MUNICIPAL DE ASSIST. SOCIAL								
127	08.244.0007	4.4.90.52.00.00.00.00	Equipamentos e Material Permanente	0.1.510.000000	Não	Não	Não	1.000,00
							Total Projeto/Atividade:	1.000,00
Proj./Ativ.: 2.017 MANUTENÇÃO DE AÇÕES DESTINADAS AO DESENV. DA ASSISTÊNCIA SOCIAL								
128	08.244.0007	3.1.90.11.00.00.00.00	Vencimentos e Vantagens Fixas - Pessoal Civil	0.1.510.000000	Não	Sim	Não	85.000,00
129	08.244.0007	3.1.90.13.00.00.00.00	Obrigações Patronais	0.1.510.000000	Não	Sim	Não	22.000,00
130	08.244.0007	3.3.50.43.00.00.00.00	Subvenções Sociais	0.1.500.000000	Não	Não	Não	72.000,00
131	08.244.0007	3.3.90.30.00.00.00.00	Material de Consumo	0.5.510.000000	Não	Não	Não	10.000,00
132	08.244.0007	3.3.90.30.00.00.00.00	Material de Consumo	0.2.500.000000	Não	Não	Não	19.730,00

Código Res. Id.	Funcional	Dotação	Recurso/Detal.	Educação	Pessoal	Saúde	Valor	
PREFEITURA MUNICIPAL DE NATIVIDADE DA SERRA								
Órgão: 06 SERVIÇOS DE PROMOÇÃO SOCIAL								
Unidade: 02 FUNDO MUNICIPAL DE ASSISTÊNCIA SOCIAL								
Proj./Ativ.: 2.017 MANUTENÇÃO DE AÇÕES DESTINADAS AO DESENV. DA ASSISTÊNCIA SOCIAL								
12	08.244.0007	3.3.90.30.00.00.00	Material de Consumo	0.1.510.000000	Não	Não	Não	5.000,00
13	08.244.0007	3.3.90.32.00.00.00	Material de Distribuição Gratuita	0.1.510.000000	Não	Não	Não	24.000,00
13	08.244.0007	3.3.90.32.00.00.00	Material de Distribuição Gratuita	0.5.510.000000	Não	Não	Não	6.000,00
13	08.244.0007	3.3.90.32.00.00.00	Material de Distribuição Gratuita	0.2.500.000000	Não	Não	Não	4.000,00
13	08.244.0007	3.3.90.36.00.00.00	Outros Serviços de Terceiros - Pessoa Física	0.1.510.000000	Não	Não	Não	20.000,00
13	08.244.0007	3.3.90.36.00.00.00	Outros Serviços de Terceiros - Pessoa Física	0.5.510.000000	Não	Não	Não	6.000,00
13	08.244.0007	3.3.90.36.00.00.00	Outros Serviços de Terceiros - Pessoa Física	0.2.500.000000	Não	Não	Não	5.000,00
136	08.244.0007	3.3.90.39.00.00.00	Outros Serviços de Terceiros - Pessoa Jurídica	0.1.510.000000	Não	Não	Não	30.000,00
136	08.244.0007	3.3.90.39.00.00.00	Outros Serviços de Terceiros - Pessoa Jurídica	0.5.510.000000	Não	Não	Não	9.000,00
136	08.244.0007	3.3.90.39.00.00.00	Outros Serviços de Terceiros - Pessoa Jurídica	0.2.500.000000	Não	Não	Não	9.000,00
Total Projeto/Atividade:							317.730,00	
Total da Unidade:							316.730,00	
Unidade: 03 FUNDO MUNICIPAL DOS DIREITOS DA CRIANÇA								
Proj./Ativ.: 2.018 MANUTENÇÃO DE AÇÕES DESTINADAS AO ATENDIMENTO E DESENV. DA CRIANÇA E ADOLESCENTE								
139	08.243.0007	3.1.90.11.00.00.00	Vencimentos e Vantagens Fixas - Pessoal Civil	0.1.510.000000	Não	Sim	Não	1.000,00
139	08.243.0007	3.1.90.13.00.00.00	Obrigações Patronais	0.1.510.000000	Não	Sim	Não	4.600,00
141	08.243.0007	3.3.90.30.00.00.00	Material de Consumo	0.1.510.000000	Não	Não	Não	400,00
141	08.243.0007	3.3.90.32.00.00.00	Material de Distribuição Gratuita	0.1.510.000000	Não	Não	Não	1.000,00
143	08.243.0007	3.3.90.36.00.00.00	Outros Serviços de Terceiros - Pessoa Física	0.1.510.000000	Não	Não	Não	25.000,00
143	08.243.0007	3.3.90.39.00.00.00	Outros Serviços de Terceiros - Pessoa Jurídica	0.1.510.000000	Não	Não	Não	2.000,00
Total Projeto/Atividade:							34.000,00	
Total da Unidade:							34.000,00	
Unidade: 04 CENTRO DE REFERÊNCIA DE ASSISTÊNCIA SOCIAL								
Proj./Ativ.: 1.013 EQUIPAMENTOS, MÓVEIS E UTENSÍLIOS DESTINADOS AO CENTRO DE REFERÊNCIA DE ASSIST. SOCIAL								
5	08.244.0007	4.4.90.39.00.00.00	Outros Serviços de Terceiros - Pessoa Jurídica	0.1.510.000000	Não	Não	Não	5.000,00
Total Projeto/Atividade:							5.000,00	
Proj./Ativ.: 2.019 MANUTENÇÃO DE AÇÕES DESTINADAS AO CENTRO DE REFERÊNCIA DE ASSISTÊNCIA SOCIAL								
146	08.244.0007	3.1.90.11.00.00.00	Vencimentos e Vantagens Fixas - Pessoal Civil	0.1.510.000000	Não	Sim	Não	25.000,00
147	08.244.0007	3.1.90.13.00.00.00	Obrigações Patronais	0.1.510.000000	Não	Sim	Não	7.200,00
148	08.244.0007	3.3.30.14.00.00.00	Diárias - Civil	0.1.510.000000	Não	Não	Não	1.600,00
148	08.244.0007	3.3.90.30.00.00.00	Material de Consumo	0.1.510.000000	Não	Não	Não	4.000,00
149	08.244.0007	3.3.90.30.00.00.00	Material de Consumo	0.1.510.000000	Não	Não	Não	1.000,00
150	08.244.0007	3.3.90.36.00.00.00	Outros Serviços de Terceiros - Pessoa Física	0.1.510.000000	Não	Não	Não	6.500,00
151	08.244.0007	3.3.90.39.00.00.00	Outros Serviços de Terceiros - Pessoa Jurídica	0.1.510.000000	Não	Não	Não	6.500,00
Total Projeto/Atividade:							45.300,00	
Total da Unidade:							50.300,00	
Total do Órgão:							404.030,00	
Órgão: 07 SERVIÇOS DE ESTRADAS E RODAGEM								
Unidade: 01 S.E.R.M.								
Proj./Ativ.: 1.014 CONSTRUÇÕES E OBRAS DESTINADAS A INFRAESTRUTURA DE ESTRADAS DA REDE MUNICIPAL								
152	26.782.0008	4.4.90.51.00.00.00	Obras e Instalações	0.1.110.000000	Não	Não	Não	20.000,00
153	26.782.0008	4.4.90.51.00.00.00	Obras e Instalações	0.5.100.000000	Não	Não	Não	90.000,00
Total Projeto/Atividade:							110.000,00	
Proj./Ativ.: 1.015 AQUISIÇÃO DE MÁQUINAS E EQUIPAMENTOS DESTINADOS A INFRAESTRUTURA DE ESTRADAS DA REDE MUNICIPAL								
156	26.782.0008	4.4.90.52.00.00.00	Equipamentos e Material Permanente	0.5.100.000000	Não	Não	Não	10.000,00
154	26.782.0008	4.4.90.52.00.00.00	Equipamentos e Material Permanente	0.1.110.000000	Não	Não	Não	20.000,00
Total Projeto/Atividade:							30.000,00	
Proj./Ativ.: 2.020 MANUTENÇÃO DE AÇÕES DESTINADAS OBRAS DE INFRAESTRUTURA DE ESTRADAS MUNICIPAIS								
155	26.782.0008	3.1.90.11.00.00.00	Vencimentos e Vantagens Fixas - Pessoal Civil	0.1.110.000000	Não	Sim	Não	255.000,00
157	26.782.0008	3.1.90.13.00.00.00	Obrigações Patronais	0.1.110.000000	Não	Sim	Não	70.000,00
158	26.782.0008	3.3.90.30.00.00.00	Material de Consumo	0.1.110.000000	Não	Não	Não	350.000,00
158	26.782.0008	3.3.90.30.00.00.00	Material de Consumo	0.1.130.000000	Não	Não	Não	15.000,00
159	26.782.0008	3.3.90.30.00.00.00	Material de Consumo	0.1.130.000000	Não	Não	Não	270.000,00
160	26.782.0008	3.3.90.36.00.00.00	Outros Serviços de Terceiros - Pessoa Física	0.1.110.000000	Não	Não	Não	8.000,00
161	26.782.0008	3.3.90.36.00.00.00	Outros Serviços de Terceiros - Pessoa Física	0.1.130.000000	Não	Não	Não	8.000,00
162	26.782.0008	3.3.90.39.00.00.00	Outros Serviços de Terceiros - Pessoa Jurídica	0.1.110.000000	Não	Não	Não	250.000,00
162	26.782.0008	3.3.90.39.00.00.00	Outros Serviços de Terceiros - Pessoa Jurídica	0.1.130.000000	Não	Não	Não	15.300,00
163	26.782.0008	3.3.90.39.00.00.00	Outros Serviços de Terceiros - Pessoa Jurídica	0.1.130.000000	Não	Não	Não	15.300,00
Total Projeto/Atividade:							1.233.300,00	
Total da Unidade:							1.373.300,00	
Total do Órgão:							1.373.300,00	

Relação da Proposta da Despesa



Município: NATIVIDADE DA SERRA

Código Recurso	Funcional	Dotação	Recurso/Descrição	Educação	Pessoal	Saúde	Valor	
PREFEITURA MUNICIPAL DE NATIVIDADE DA SERRA								
Órgão: 08 SERVIÇOS MUNICIPAIS								
Unidade: 01 SETOR DE SERVIÇOS URBANOS								
Proj./Ativ.: 1.016 CONSTRUÇÕES E OBRAS DESTINADAS A DESENVOLVIMENTO E INFRAESTRUTURA MUNICIPAL								
16	15.452.0009	4.4.90.51.00.00.00.00	Obras e instalações	0.2.100.000000	Não	Não	Não	9.500,00
166	15.452.0009	4.4.90.51.00.00.00.00	Obras e instalações	0.1.110.000000	Não	Não	Não	40.000,00
16	15.452.0009	4.4.90.51.00.00.00.00	Obras e instalações	0.5.100.000000	Não	Não	Não	100.000,00
Total Projeto/Atividade:							149.500,00	
Proj./Ativ.: 1.017 AQUISIÇÃO DE MÁQUINAS E EQUIPAMENTOS DESTINADOS A INFRAESTRUTURA MUNICIPAL								
167	15.452.0009	4.4.90.52.00.00.00.00	Equipamentos e Material Permanente	0.1.110.000000	Não	Não	Não	15.000,00
Total Projeto/Atividade:							15.000,00	
Proj./Ativ.: 2.021 MANUTENÇÃO DE AÇÕES DESTINADAS AO DESENVOLVIMENTO URBANO E INFRAESTRUTURA								
10	15.452.0009	3.1.90.11.00.00.00.00	Vencimentos e Vantagens Fixas - Pessoal Civil	0.1.110.000000	Não	Sim	Não	980.000,00
166	15.452.0009	3.1.90.13.00.00.00.00	Obrigações Patronais	0.1.110.000000	Não	Sim	Não	260.000,00
11	15.452.0009	3.3.90.30.00.00.00.00	Material de Consumo	0.1.110.000000	Não	Não	Não	510.000,00
11	15.452.0009	3.3.90.36.00.00.00.00	Outros Serviços de Terceiros - Pessoa Física	0.1.110.000000	Não	Não	Não	100.000,00
172	15.452.0009	3.3.90.39.00.00.00.00	Outros Serviços de Terceiros - Pessoa Jurídica	0.1.110.000000	Não	Não	Não	320.000,00
Total Projeto/Atividade:							2.170.000,00	
Total da Unidade:							2.334.500,00	
Total do Órgão:							2.334.500,00	
Órgão: 09 SERVIÇOS DE ESPORTE E RECREAÇÃO								
Unidade: 01 SETOR DE ESPORTES COMUNITÁRIOS								
Proj./Ativ.: 1.018 CONSTRUÇÕES E OBRAS DESTINADAS A INFRAESTRUTURA DE QUADRAS POLIESPORTIVAS								
173	27.812.0010	4.4.90.51.00.00.00.00	Obras e instalações	0.1.110.000000	Não	Não	Não	5.000,00
Total Projeto/Atividade:							5.000,00	
Proj./Ativ.: 1.019 AQUISIÇÃO DE MÁQUINAS E EQUIPAMENTOS DESTINADO A ATIVIDADES ESPORTIVAS E DE RECREAÇÃO								
173	27.812.0010	4.4.90.52.00.00.00.00	Equipamentos e Material Permanente	0.1.110.000000	Não	Não	Não	5.000,00
Total Projeto/Atividade:							5.000,00	
Proj./Ativ.: 2.022 MANUTENÇÃO DE AÇÕES DESTINADAS AO INCENTIVO DO DESPORTO E LAZER								
175	27.812.0010	3.1.90.11.00.00.00.00	Vencimentos e Vantagens Fixas - Pessoal Civil	0.1.110.000000	Não	Sim	Não	52.000,00
176	27.812.0010	3.1.90.13.00.00.00.00	Obrigações Patronais	0.1.110.000000	Não	Sim	Não	20.000,00
177	27.812.0010	3.3.90.30.00.00.00.00	Material de Consumo	0.1.110.000000	Não	Não	Não	20.000,00
178	27.812.0010	3.3.90.32.00.00.00.00	Material de Distribuição Gratuita	0.1.110.000000	Não	Não	Não	2.000,00
179	27.812.0010	3.3.90.36.00.00.00.00	Outros Serviços de Terceiros - Pessoa Física	0.1.110.000000	Não	Não	Não	40.000,00
180	27.812.0010	3.3.90.39.00.00.00.00	Outros Serviços de Terceiros - Pessoa Jurídica	0.1.110.000000	Não	Não	Não	40.000,00
Total Projeto/Atividade:							174.000,00	
Total da Unidade:							164.000,00	
Total do Órgão:							184.000,00	
Órgão: 10 SERVIÇOS DE CULTURA E TURISMO								
Unidade: 01 SETOR DE CULTURA								
Proj./Ativ.: 2.023 MANUTENÇÃO DE AÇÕES DESTINADAS A CULTURA								
181	13.392.0011	3.3.90.30.00.00.00.00	Material de Consumo	0.1.110.000000	Não	Não	Não	1.000,00
182	13.392.0011	3.3.90.36.00.00.00.00	Outros Serviços de Terceiros - Pessoa Física	0.1.110.000000	Não	Não	Não	42.000,00
183	13.392.0011	3.3.90.39.00.00.00.00	Outros Serviços de Terceiros - Pessoa Jurídica	0.1.110.000000	Não	Não	Não	135.000,00
Total Projeto/Atividade:							178.000,00	
Total da Unidade:							178.000,00	
Unidade: 02 SETOR DE TURISMO								
Proj./Ativ.: 1.021 OBRAS E AQUISIÇÕES PARA INCREMENTO DO SETOR								
184	23.695.0011	4.4.90.51.00.00.00.00	Obras e instalações	0.1.110.000000	Não	Não	Não	1.000,00
185	23.695.0011	4.4.90.51.00.00.00.00	Obras e instalações	0.5.100.000000	Não	Não	Não	100.000,00
Total Projeto/Atividade:							101.000,00	
Proj./Ativ.: 2.024 MANUTENÇÃO DE AÇÕES DESTINADAS AO TURISMO								
186	23.695.0011	3.3.90.30.00.00.00.00	Material de Consumo	0.1.110.000000	Não	Não	Não	1.000,00
187	23.695.0011	3.3.90.36.00.00.00.00	Outros Serviços de Terceiros - Pessoa Física	0.1.110.000000	Não	Não	Não	15.000,00
188	23.695.0011	3.3.90.39.00.00.00.00	Outros Serviços de Terceiros - Pessoa Jurídica	0.1.110.000000	Não	Não	Não	1.000,00
Total Projeto/Atividade:							17.000,00	
Total da Unidade:							118.000,00	
Total do Órgão:							296.000,00	

SAO PAULO
PREFEITURA MUNICIPAL DE NATIVIDADE DA SERRA

Exercício de 2012

Relatório da Proposta da Despesa

Página: 0007/6



Município: NATIVIDADE DA SERRA

Código Recurso	Funcional	Dotação	Recurso/Detail	Educação	Pessoal	Saúde	Valor	
PREFEITURA MUNICIPAL DE NATIVIDADE DA SERRA								
Órgão: 11 SERVIÇOS DE AGRICULTURA								
Unidade: 01 SETOR DE ABASTECIMENTO E EXTENSÃO RURAL								
Proj./Ativ.: 1.020 AQUISIÇÃO DE MÁQUINAS E IMPLEMENTOS DESTINADOS A PRODUÇÃO RURAL								
18	20.806.0012	4.4.90.52.00.00.00.00	Equipamentos e Material Permanente	0.1.110.000000	Não	Não	Não	5.000,00
							Total Projeto/Atividade:	5.000,00
Proj./Ativ.: 1.022 CONSTRUÇÕES E OBRAS DESTINADAS A INFRAESTRUTURA DE EDIFICAÇÕES PARA FRIGORÍFICO								
190	20.603.0012	4.4.90.51.00.00.00.00	Obras e Instalações	0.1.110.000000	Não	Não	Não	3.000,00
19	20.603.0012	4.4.90.51.00.00.00.00	Obras e Instalações	0.5.100.000000	Não	Não	Não	100.000,00
							Total Projeto/Atividade:	103.000,00
Proj./Ativ.: 2.025 MANUTENÇÃO DE AÇÕES DESTINADAS AO INCENTIVO À PRODUÇÃO RURAL								
192	20.606.0012	3.1.90.11.00.00.00.00	Vencimentos e Vantagens Fixas - Pessoal Civil	0.1.110.000000	Não	Sim	Não	135.000,00
15	20.606.0012	3.1.90.13.00.00.00.00	Obrigações Patronais	0.1.110.000000	Não	Sim	Não	36.000,00
18	20.606.0012	3.3.50.43.00.00.00.00	Subvenções Sociais	0.1.110.000000	Não	Não	Não	46.800,00
15	20.606.0012	3.3.90.30.00.00.00.00	Material de Consumo	0.1.110.000000	Não	Não	Não	38.000,00
1	20.606.0012	3.3.90.36.00.00.00.00	Outros Serviços de Terceiros - Pessoa Física	0.1.110.000000	Não	Não	Não	28.000,00
197	20.606.0012	3.3.90.39.00.00.00.00	Outros Serviços de Terceiros - Pessoa Jurídica	0.1.110.000000	Não	Não	Não	15.000,00
							Total Projeto/Atividade:	298.800,00
							Total da Unidade:	406.800,00
							Total do Órgão:	406.800,00
Unidade: 12 RESERVA DE CONTINGÊNCIA								
Unidade: 01 RESERVA DE CONTINGÊNCIA								
Proj./Ativ.: 0.999 RESERVA DE CONTINGÊNCIA								
198	99.999.0013	9.9.99.99.99.00.00.00	Reserva de Contingencia	0.1.110.000000	Não	Não	Não	368.020,00
							Total Projeto/Atividade:	368.020,00
							Total da Unidade:	368.020,00
							Total do Órgão:	368.020,00
							Total Entidade:	17.301.600,00

RE: CANTABILIDADE MUNICIPAL DE NATIVIDADE DA SERRA

Relaç. da Proposta da Despesa

Município: NATIVIDADE DA SERRA

Código Funcional	Dotação	Recurso/Descr.	Educação	Pessoal	Saúde	Valor	
AMANHÃ MUNICIPAL DE NATIVIDADE DA SERRA							
Órgão: 01 CÂMARA MUNICIPAL							
Unidade: 01 CÂMARA MUNICIPAL							
Proj./Ativ.: 1.021	OBRAS E AQUISIÇÕES PARA INCREMENTO DO SETOR						
1	01.031.0001	4.4.90.52.00.00.00.00 Equipamentos e Material Permanente	0.1.110.000000	Não	Não	Não	10.800,00
				Total Projeto/Atividade:			10.800,00
Proj./Ativ.: 2.026	MANUTENÇÃO DE AÇÕES DESTINADAS AO DESENVOLVIMENTO E INOVAÇÃO DO PROCESSO LEGISLATIVO						
2	01.031.0001	3.1.90.01.00.00.00.00 Aposentadorias e Reformas	0.1.110.000000	Não	Sim	Não	47.600,00
3	01.031.0001	3.1.90.11.00.00.00.00 Vencimentos e Vantagens Fixas - Pessoal Civil	0.1.110.000000	Não	Sim	Não	296.300,00
4	01.031.0001	3.1.90.13.00.00.00.00 Obrigações Patronais	0.1.110.000000	Não	Sim	Não	30.000,00
5	01.031.0001	3.3.90.30.00.00.00.00 Material de Consumo	0.1.110.000000	Não	Não	Não	20.000,00
6	01.031.0001	3.3.90.33.00.00.00.00 Passagens e Despesas com Locomoção	0.1.110.000000	Não	Não	Não	2.600,00
7	01.031.0001	3.3.90.35.00.00.00.00 Serviços de Consultoria	0.1.110.000000	Não	Não	Não	1.600,00
8	01.031.0001	3.3.90.36.00.00.00.00 Outros Serviços de Terceiros - Pessoa Física	0.1.110.000000	Não	Não	Não	36.000,00
9	01.031.0001	3.3.90.39.00.00.00.00 Outros Serviços de Terceiros - Pessoa Jurídica	0.1.110.000000	Não	Não	Não	104.500,00
				Total Projeto/Atividade:			537.600,00
				Total da Unidade:			548.400,00
				Total do Órgão:			548.400,00
				Total Entidade:			548.400,00
				Total Geral:			17.850.000,00

PREFEITURA MUNICIPAL DE NATIVIDADE DA SERRA

Natureza da Despesa segundo a categoria econômica - Anexo 2 - Consolidada

Município: NATIVIDADE DA SERRA



Órgão: 01 GABINETE DE PREFEITO E DEPENDÊNCIAS
 Unidade: 02 JUNTA DO SERVIÇO MILITAR

Código	Especificação	Desdobramento	Elemento	Categoria Econômica
				16.800,00
0.00.00.00.00.00.00	DESPESAS CORRENTES		16.800,00	
3.1.00.00.00.00.00.00	PESSOAL E ENCARGOS SOCIAIS		16.800,00	
3.1.90.00.00.00.00.00	APLICAÇÕES DIRETAS		13.000,00	
3.1.90.11.00.00.00.00	Vencimentos e Vantagens Fixas - Pessoal Civil		3.800,00	
3.1.90.13.00.00.00.00	Obrigações Patronais			
		Total da Unidade:		16.800,00
		Total do Órgão:		327.800,00

SAO PAULO

PREFEITURA MUNICIPAL DE NATIVIDADE DA SERRA

Programa de Trabalho Por Órgão e Unidade Orçamentária - Anexo 6 - Consolidada

Município: NATIVIDADE DA SERRA

Betha Sistemas
Exercício de 2012

Órgão: 01 - GABINETE DE PREFEITO E DEPENDÊNCIAS

Unidades: 02 - JUNTA DO SERVIÇO MILITAR

Código	Especificação	Operações Especiais	Projetos	Atividades	Total
05	Defesa Nacional			16.800,00	16.800,00
05.153	Defesa Terrestre			16.800,00	16.800,00
05.153.0002	PROMOÇÃO DE GESTÕES ADM. E DE RECURSOS HUMANOS			16.800,00	16.800,00
05.153.0002.2.002	MANUTENÇÃO DAS AÇÕES DE DEFESA E SEGURANÇA			16.800,00	16.800,00
	Total da Unidade:		0,00	16.800,00	16.800,00
	Total do Órgão:		1.000,00	326.800,00	327.800,00

PREFEITURA MUNICIPAL DE NATIVIDADE DA SERRA

Exercício de 2012

Natureza da Despesa segundo a categoria econômica - Anexo 2 - Consolidada

Município: NATIVIDADE DA SERRA



Órgão: 02 SERVIÇO DE ADMINISTRAÇÃO

Unidade: 01 SETOR DE ADMINISTRAÇÃO GERAL

Código	Especificação	Desdobramento	Elemento	Categoria Econômica
3.0.00.00.00.00.00.00	DESPESAS CORRENTES			807.100,00
3.1.00.00.00.00.00.00	PESSOAL E ENCARGOS SOCIAIS		383.100,00	
3.1.90.00.00.00.00.00	APLICAÇÕES DIRETAS		383.100,00	
3.1.90.11.00.00.00.00	Vencimentos e Vantagens Fixas - Pessoal Civil		290.000,00	
3.1.90.13.00.00.00.00	Obrigações Patronais		84.100,00	
3.1.90.91.00.00.00.00	Sentenças Judiciais		6.000,00	
3.1.90.94.00.00.00.00	Indenizações Restituições Trabalhistas		3.000,00	
3.3.00.00.00.00.00.00	OUTRAS DESPESAS CORRENTES		424.000,00	
3.3.30.00.00.00.00.00	Transferências a Estados e ao Distrito Federal		12.000,00	
3.3.30.14.00.00.00.00	Diárias - Civil		12.000,00	
3.3.90.00.00.00.00.00	APLICAÇÕES DIRETAS		412.000,00	
3.3.90.18.00.00.00.00	Auxílio Financeiro a Estudantes		10.000,00	
3.3.90.30.00.00.00.00	Material de Consumo		35.000,00	
3.3.90.36.00.00.00.00	Outros Serviços de Terceiros - Pessoa Física		35.000,00	
3.3.90.39.00.00.00.00	Outros Serviços de Terceiros - Pessoa Jurídica		321.000,00	
3.3.90.91.00.00.00.00	Sentenças Judiciais		5.000,00	
3.3.90.92.00.00.00.00	Despesas de Exercícios Anteriores		1.000,00	
3.3.90.93.00.00.00.00	Indenizações e Restituições		5.000,00	
4.0.00.00.00.00.00.00	DESPESAS DE CAPITAL			24.000,00
4.4.00.00.00.00.00.00	INVESTIMENTOS		24.000,00	
4.4.90.00.00.00.00.00	APLICAÇÕES DIRETAS		24.000,00	
4.4.90.52.00.00.00.00	Equipamentos e Material Permanente		15.000,00	
4.4.90.61.00.00.00.00	Aquisição de Imóveis		3.000,00	
4.4.90.91.00.00.00.00	Sentenças Judiciais		6.000,00	
			Total da Unidade:	831.100,00

SAO PAULO

PREFEITURA MUNICIPAL DE NATIVIDADE DA SERRA

Programa de Trabalho Por Órgão e Unidade Orçamentária - Anexo 6 - Consolidada

Município: NATIVIDADE DA SERRA

Betha Sistemas
Exercício de 2012

Órgão: 02 - SERVIÇO DE ADMINISTRAÇÃO

Unidades: 01 - SETOR DE ADMINISTRAÇÃO GERAL

Código	Especificação	Operações Especiais	Projetos	Atividades	Total
04	Administração				
04.121	Planejamento e Orçamento	26.000,00	18.000,00	787.100,00	831.100,00
04.121.0002	PROMOÇÃO DE GESTÕES ADM. E DE RECURSOS HUMANOS	26.000,00	18.000,00	787.100,00	831.100,00
04.121.0002.0.001	OPERAÇÕES ESPECIAIS	26.000,00	18.000,00	787.100,00	831.100,00
04.121.0002.1.002	MÓVEIS, EQUIPAMENTOS E MATERIAIS PARA ADMINISTRAÇÃO GERAL		15.000,00		26.000,00
04.121.0002.1.003	AQUISIÇÃO DE IMÓVEIS E DESAPROPRIAÇÕES		3.000,00		15.000,00
04.121.0002.2.003	MANUTENÇÃO DE GESTÕES ADMINISTRATIVAS E RECURSOS HUMANOS			787.100,00	3.000,00
	Total da Unidade:	26.000,00	18.000,00	787.100,00	831.100,00

PREFEITURA MUNICIPAL DE NATIVIDADE DA SERRA

Exercício de 2012

Natureza da Despesa segundo a categoria econômica - Anexo 2 - Consolidada

Município: NATIVIDADE DA SERRA



Órgão: 02 SERVIÇO DE ADMINISTRAÇÃO
 Unidade: 02 SETOR DE ASSISTÊNCIA E PREVIDÊNCIA

Código	Especificação	Desdobramento	Elemento	Categoria Econômica
3.0.00.00.00.00.00.00	DESPESAS CORRENTES			406.000,00
3.1.00.00.00.00.00.00	PESSOAL E ENCARGOS SOCIAIS		266.000,00	
3.1.90.00.00.00.00.00	APLICAÇÕES DIRETAS		266.000,00	
3.1.90.01.00.00.00.00	Aposentadorias e Reformas		97.000,00	
3.1.90.03.00.00.00.00	Pensões		99.000,00	
3.1.90.13.00.00.00.00	Obrigações Patronais		70.000,00	
3.3.00.00.00.00.00.00	OUTRAS DESPESAS CORRENTES		140.000,00	
3.3.90.00.00.00.00.00	APLICAÇÕES DIRETAS		140.000,00	
3.3.90.47.00.00.00.00	Obrigações Tributárias e Contributivas - PASEP		140.000,00	
			Total da Unidade:	406.000,00
			Total do Órgão:	1.237.100,00

SAO PAULO

PREFEITURA MUNICIPAL DE NATIVIDADE DA SERRA

Programa de Trabalho Por Órgão e Unidade Orçamentária - Anexo 6 - Consolidada

Município: NATIVIDADE DA SERRA

Betha Sistemas
Exercício de 2012

Órgão: 02 - SERVIÇO DE ADMINISTRAÇÃO

Unidades: 02 - SETOR DE ASSISTÊNCIA E PREVIDÊNCIA

Código	Especificação	Operações Especiais	Projetos	Atividades	Total
04	Administração	406.000,00			406.000,00
04.121	Planejamento e Orçamento	406.000,00			406.000,00
04.121.0002	PROMOÇÃO DE GESTÕES ADM E DE RECURSOS HUMANOS	406.000,00			406.000,00
04.121.0002.0.002	OPERAÇÕES ESPECIAIS	406.000,00			406.000,00
	Total da Unidade:	406.000,00	0,00	0,00	406.000,00
	Total do Órgão:	432.000,00	16.000,00	787.100,00	1.237.100,00

PREFEITURA MUNICIPAL DE NATIVIDADE DA SERRA

Exercício de 2012

Natureza da Despesa segundo a categoria econômica - Anexo 2 - Consolidada

Município: NATIVIDADE DA SERRA

Órgão: 03 SERVIÇOS DE FINANÇAS

Unidade: 01 SETOR DE FINANÇAS

Código	Especificação	Desdobramento	Elemento	Categoria Econômica
3.0.00.00.00.00.00.00	DESPESAS CORRENTES			515.000,00
3.1.00.00.00.00.00.00	PESSOAL E ENCARGOS SOCIAIS			
3.1.90.00.00.00.00.00	APLICAÇÕES DIRETAS		432.000,00	
3.1.90.11.00.00.00.00	Vencimentos e Vantagens Fixas - Pessoal Civil		432.000,00	
3.1.90.13.00.00.00.00	Obrigações Patronais		335.000,00	
3.3.00.00.00.00.00.00	OUTRAS DESPESAS CORRENTES		97.000,00	
3.3.30.00.00.00.00.00	Transferências a Estados e ao Distrito Federal		83.000,00	
3.3.30.14.00.00.00.00	Diárias - Civil		1.000,00	
3.3.90.00.00.00.00.00	APLICAÇÕES DIRETAS		1.000,00	
3.3.90.30.00.00.00.00	Material de Consumo		62.000,00	
3.3.90.35.00.00.00.00	Serviços de Consultoria		5.000,00	
3.3.90.36.00.00.00.00	Outros Serviços de Terceiros - Pessoa Física		42.000,00	
3.3.90.39.00.00.00.00	Outros Serviços de Terceiros - Pessoa Jurídica		10.000,00	
4.0.00.00.00.00.00.00	DESPESAS DE CAPITAL		25.000,00	
4.4.00.00.00.00.00.00	INVESTIMENTOS			5.000,00
4.4.90.00.00.00.00.00	APLICAÇÕES DIRETAS		5.000,00	
4.4.90.52.00.00.00.00	Equipamentos e Material Permanente		5.000,00	
			Total da Unidade:	520.000,00

SAO PAULO

PREFEITURA MUNICIPAL DE NATIVIDADE DA SERRA

Programa de Trabalho Por Órgão e Unidade Orçamentária - Anexo 6 - Consolidada

Município: NATIVIDADE DA SERRA

Betha Sistemas
Exercício de 2012

Órgão: 03 - SERVIÇOS DE FINANÇAS

Unidades: 01 - SETOR DE FINANÇAS

Código	Especificação	Operações Especiais	Projetos	Atividades	Total
04	Administração		5.000,00	515.000,00	520.000,00
04.123	Administração Financeira		5.000,00	515.000,00	520.000,00
04.123.0003	PROGRAMAS DE INCREM. DA GESTÃO FAZENDÁRIA E DE FIN		5.000,00	515.000,00	520.000,00
04.123.0003.1.004	MOVEIS, EQUIPAMENTOS E MATERIAIS PARA A ADMINISTRAÇÃO FINANCEIRA		5.000,00	5.000,00	5.000,00
04.123.0003.2.004	MANUTENÇÃO DOS PROGRAMAS DA GESTÃO FAZENDÁRIA E DE FINANÇAS			515.000,00	515.000,00
	Total da Unidade:	0,00	5.000,00	515.000,00	520.000,00

PREFEITURA MUNICIPAL DE NATIVIDADE DA SERRA

Exercício de 2012

Natureza da Despesa segundo a categoria econômica - Anexo 2 - Consolidada

Município: NATIVIDADE DA SERRA



Órgão: 03 SERVIÇOS DE FINANÇAS

Unidade: 02 SETOR DA DÍVIDA PÚBLICA

Código	Especificação	Desdobramento	Elemento	Categoria Econômica
4.0.00.00.00.00.00.00	DESPESAS DE CAPITAL			245.000,00
4.6.00.00.00.00.00.00	AMORTIZACAO DA DIVIDA		245.000,00	
4.6.90.00.00.00.00.00	APLICAÇÕES DIVERSAS		245.000,00	
4.6.90.71.00.00.00.00	Principal da Dívida Contratual Resgatado		245.000,00	
			Total da Unidade:	245.000,00
			Total do Órgão:	765.000,00

SAO PAULO

PREFEITURA MUNICIPAL DE NATIVIDADE DA SERRA

Programa de Trabalho Por Órgão e Unidade Orçamentária - Anexo 6 - Consolidada

Município: NATIVIDADE DA SERRA

Betha Sistemas

Exercício de 2012

Órgão: 03 - SERVIÇOS DE FINANÇAS

Unidades: 02 - SETOR DA DÍVIDA PÚBLICA

Código	Especificação	Operações Especiais	Projetos	Atividades	Total
04	Administração	245.000,00			245.000,00
04.123	Administração Financeira	245.000,00			245.000,00
04.123.0003	PROGRAMAS DE INCREM. DA GESTÃO FAZENDÁRIA E DE FIN	245.000,00			245.000,00
04.123.0003.0.003	OPERAÇÕES ESPECIAIS	245.000,00			245.000,00
	Total da Unidade:	245.000,00	0,00	0,00	245.000,00
	Total do Órgão:	245.000,00	5.000,00	515.000,00	765.000,00



Órgão: 04 SERVIÇOS DE EDUCAÇÃO

Unidade: 01 SETOR DE ENSINO FUNDAMENTAL

Código	Especificação	Desdobramento	Elemento	Categoria Econômica
3.0.00.00.00.00.00.00	DESPESAS CORRENTES			
3.1.00.00.00.00.00.00	PESSOAL E ENCARGOS SOCIAIS			2.040.780,00
3.1.90.00.00.00.00.00	APLICAÇÕES DIRETAS		483.500,00	
3.1.90.11.00.00.00.00	Vencimentos e Vantagens Fixas - Pessoal Civil		483.500,00	
3.1.90.13.00.00.00.00	Obrigações Patronais		385.000,00	
3.3.00.00.00.00.00.00	OUTRAS DESPESAS CORRENTES		98.500,00	
3.3.30.00.00.00.00.00	Transferências a Estados e ao Distrito Federal		1.557.280,00	
3.3.30.14.00.00.00.00	Diárias - Civil		1.000,00	
3.3.90.00.00.00.00.00	APLICAÇÕES DIRETAS		1.000,00	
3.3.90.30.00.00.00.00	Material de Consumo		1.556.280,00	
3.3.90.32.00.00.00.00	Material de Distribuição Gratuita		265.000,00	
3.3.90.36.00.00.00.00	Outros Serviços de Terceiros - Pessoa Física		3.000,00	
3.3.90.39.00.00.00.00	Outros Serviços de Terceiros - Pessoa Jurídica		792.200,00	
4.0.00.00.00.00.00.00	DESPESAS DE CAPITAL		496.080,00	
4.4.00.00.00.00.00.00	INVESTIMENTOS			1.226.000,00
4.4.90.00.00.00.00.00	APLICAÇÕES DIRETAS		1.226.000,00	
4.4.90.51.00.00.00.00	Obras e Instalações		1.226.000,00	
4.4.90.52.00.00.00.00	Equipamentos e Material Permanente		1.205.500,00	
			20.500,00	
		Total da Unidade:		3.266.780,00

SAO PAULO

PREFEITURA MUNICIPAL DE NATIVIDADE DA SERRA

Programa de Trabalho Por Órgão e Unidade Orçamentária - Anexo 6 - Consolidada

Município: NATIVIDADE DA SERRA

Betha Sistemas
Exercício de 2012

Órgão: 04 - SERVIÇOS DE EDUCAÇÃO

Unidades: 01 - SETOR DE ENSINO FUNDAMENTAL

Código	Especificação	Operações Especiais	Projetos	Atividades	Total
12	Educação				
12.361	Ensino Fundamental - Recursos MDE		1.226.000,00	2.040.780,00	3.266.780,00
12.361.0005	GESTÕES P/ DESEN. HUMANO NAS ÁREAS DE EDUCAÇÃO		1.226.000,00	2.040.780,00	3.266.780,00
12.361.0005.1.005	OBRAS, REFORMAS E ADAPTAÇÕES DE INTERESSE DO DESENVOLVIMENTO DO		1.226.000,00	2.040.780,00	3.266.780,00
12.361.0005.1.006	MÓVEIS E EQUIPAMENTOS DESTINADOS AO DESENVOLVIMENTO DO ENSINO FU		1.205.500,00		1.205.500,00
12.361.0005.2.005	MANUTENÇÃO DE GESTÕES PARA O DESENVOLVIMENTO DE ENSINO FUNDAMEI		20.500,00		20.500,00
12.361.0005.2.006	TRANSPORTE DE ALUNOS - ENSINO FUNDAMENTAL			943.000,00	943.000,00
	Total da Unidade:		1.226.000,00	1.097.780,00	1.097.780,00
				2.040.780,00	3.266.780,00

PREFEITURA MUNICIPAL DE NATIVIDADE DA SERRA

Exercício de 2012

Natureza da Despesa segundo a categoria econômica - Anexo 2 - Consolidada

Município: NATIVIDADE DA SERRA



Órgão: 04 SERVIÇOS DE EDUCAÇÃO

Unidade: 02 SETOR DO FUNDEB

Código	Especificação	Desdobramento	Elemento	Categoria Econômica
3.0.00.00.00.00.00.00	DESPESAS CORRENTES			2.357.600,00
3.1.00.00.00.00.00.00	PESSOAL E ENCARGOS SOCIAIS		1.685.000,00	
3.1.90.00.00.00.00.00	APLICAÇÕES DIRETAS		1.685.000,00	
3.1.90.11.00.00.00.00	Vencimentos e Vantagens Fixas - Pessoal Civil		1.312.000,00	
3.1.90.13.00.00.00.00	Obrigações Patronais		373.000,00	
3.3.00.00.00.00.00.00	OUTRAS DESPESAS CORRENTES		572.600,00	
3.3.30.00.00.00.00.00	Transferências a Estados e ao Distrito Federal		4.000,00	
3.3.30.14.00.00.00.00	Diárias - Civil		4.000,00	
3.3.90.00.00.00.00.00	APLICAÇÕES DIRETAS		868.600,00	
3.3.90.30.00.00.00.00	Material de Consumo		247.000,00	
3.3.90.32.00.00.00.00	Material de Distribuição Gratuita		15.000,00	
3.3.90.36.00.00.00.00	Outros Serviços de Terceiros - Pessoa Física		180.000,00	
3.3.90.39.00.00.00.00	Outros Serviços de Terceiros - Pessoa Jurídica		256.600,00	
4.0.00.00.00.00.00.00	DESPESAS DE CAPITAL			110.000,00
4.4.00.00.00.00.00.00	INVESTIMENTOS		110.000,00	
4.4.90.00.00.00.00.00	APLICAÇÕES DIRETAS		110.000,00	
4.4.90.51.00.00.00.00	Obras e Instalações		5.000,00	
4.4.90.52.00.00.00.00	Equipamentos e Material Permanente		105.000,00	
			Total da Unidade:	2.467.600,00

SAO PAULO

PREFEITURA MUNICIPAL DE NATIVIDADE DA SERRA

Programa de Trabalho Por Órgão e Unidade Orçamentária - Anexo 6 - Consolidada

Município: NATIVIDADE DA SERRA

Betha Sistemas
Exercício de 2012

Órgão: 04 - SERVIÇOS DE EDUCAÇÃO

Unidades: 02 - SETOR DO FUNDEB

Código	Especificação	Operações Especiais	Projetos	Atividades	Total
12	Educação				
12.361	Ensino Fundamental - Recursos MDE		110.000,00	2.357.600,00	2.467.600,00
12.361.0005	GESTÕES P/ DESEN HUMANO NAS ÁREAS DE EDUCAÇÃO		110.000,00	2.357.600,00	2.467.600,00
12.361.0005.1.007	OBRAS, REFORMAS E ADAPTAÇÕES DE INTERESSE DO DESENVOLVIMENTO DO		110.000,00	2.357.600,00	2.467.600,00
12.361.0005.1.008	MÓVEIS E EQUIPAMENTOS DESTINADOS AO DESENVOLVIMENTO DO ENSINO BA		5.000,00	5.000,00	5.000,00
12.361.0005.2.007	MANUTENÇÃO DE GESTÕES PARA O DESENVOLVIMENTO NA ÁREA DE ENSINO B		105.000,00	1.670.000,00	1.05.000,00
12.361.0005.2.008	MANUTENÇÃO DE GESTÕES PARA O DESENVOLVIMENTO NA ÁREA DE ENSINO B			537.600,00	1.537.600,00
12.361.0005.2.009	TRANSPORTE DE ALUNOS - FUNDEB 40%			150.000,00	150.000,00
			110.000,00	2.357.600,00	2.467.600,00

Total da Unidade:

REFEITURA MUNICIPAL DE NATIVIDADE DA SERRA

Natureza da Despesa segundo a categoria econômica - Anexo 2 - Consolidada



Município: NATIVIDADE DA SERRA

Orgão: 04 SERVIÇOS DE EDUCAÇÃO

Unidade: 03 SETOR DE ENSINO INFANTIL

Código	Especificação	Desdobramento	Elemento	Categoria Econômica
3.0.00.00.00.00.00.00	DESPESAS CORRENTES			13.000,00
3.1.00.00.00.00.00.00	PESSOAL E ENCARGOS SOCIAIS		3.500,00	
3.1.90.00.00.00.00.00	APLICAÇÕES DIRETAS		3.500,00	
3.1.90.11.00.00.00.00	Vencimentos e Vantagens Fixas - Pessoal Civil		3.000,00	
3.1.90.13.00.00.00.00	Obrigações Patronais		500,00	
3.3.00.00.00.00.00.00	OUTRAS DESPESAS CORRENTES		9.500,00	
3.3.90.00.00.00.00.00	APLICAÇÕES DIRETAS		9.500,00	
3.3.90.30.00.00.00.00	Material de Consumo		6.000,00	
3.3.90.36.00.00.00.00	Outros Serviços de Terceiros - Pessoa Física		500,00	
3.3.90.39.00.00.00.00	Outros Serviços de Terceiros - Pessoa Jurídica		3.000,00	
			Total da Unidade:	13.000,00

SAO PAULO

PREFEITURA MUNICIPAL DE NATIVIDADE DA SERRA

Programa de Trabalho Por Órgão e Unidade Orçamentária - Anexo 6 - Consolidada

Município: NATIVIDADE DA SERRA

Betha Sistemas
Exercício de 2012

Órgão: 04 - SERVIÇOS DE EDUCAÇÃO

Unidades: 03 - SETOR DE ENSINO INFANTIL

Código	Especificação	Operações Especiais	Projetos	Atividades	Total
12	Educação			13.000,00	13.000,00
12.365	Educação Infantil			13.000,00	13.000,00
12.365.0005	GESTÕES P/ DESEN. HUMANO NAS ÁREAS DE EDUCAÇÃO			13.000,00	13.000,00
12.365.0005.2.010	MANUTENÇÃO DE GESTÕES PARA DESENVOLVIMENTO DE ENSINO INFANTIL			13.000,00	13.000,00
	Total da Unidade:		0,00	13.000,00	13.000,00

PREFEITURA MUNICIPAL DE NATIVIDADE DA SERRA

Exercício de 2012

Natureza da Despesa segundo a categoria econômica - Anexo 2 - Consolidada

Município: NATIVIDADE DA SERRA



Órgão: 04 SERVIÇOS DE EDUCAÇÃO

Unidade: 04 SETOR DE ENSINO ESPECIAL

Código	Especificação	Desdobramento	Elemento	Categoria Econômica
3.0.00.00.00.00.00.00	DESPESAS CORRENTES			17.000,00
3.3.00.00.00.00.00.00	OUTRAS DESPESAS CORRENTES		17.000,00	
3.3.90.00.00.00.00.00	APLICAÇÕES DIRETAS		17.000,00	
3.3.90.30.00.00.00.00	Material de Consumo		500,00	
3.3.90.32.00.00.00.00	Material de Distribuição Gratuita		500,00	
3.3.90.39.00.00.00.00	Outros Serviços de Terceiros - Pessoa Jurídica		16.000,00	
		Total da Unidade:		17.000,00

SAO PAULO

PREFEITURA MUNICIPAL DE NATIVIDADE DA SERRA

Programa de Trabalho Por Órgão e Unidade Orçamentária - Anexo 6 - Consolidação

Município: NATIVIDADE DA SERRA

Betha Sistemas

Exercício de 2012

Órgão: 04 - SERVIÇOS DE EDUCAÇÃO

Unidades: 04 - SETOR DE ENSINO ESPECIAL

Código	Especificação	Operações Especiais	Projetos	Atividades	Total
12	Educação			17.000,00	17.000,00
12.367	Educação Especial			17.000,00	17.000,00
12.367.0005	GESTÕES P/ DESEN. HUMANO NAS ÁREAS DE EDUCAÇÃO			17.000,00	17.000,00
12.367.0005.2.011	MANUTENÇÃO DE GESTÕES PARA O DESENVOLVIMENTO DE ENSINO FUNDAMEI		0,00	17.000,00	17.000,00
Total da Unidade:					17.000,00

PREFEITURA MUNICIPAL DE NATIVIDADE DA SERRA

Exercício de 2012

Natureza da Despesa segundo a categoria econômica - Anexo 2 - Consolidada

Município: NATIVIDADE DA SERRA

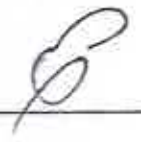

Órgão: 04 SERVIÇOS DE EDUCAÇÃO

Unidade: 05 SETOR DE MERENDA ESCOLAR

Código	Especificação	Desdobramento	Elemento	Categoria Econômica
3.0.00.00.00.00.00.00	DESPESAS CORRENTES			500.170,00
3.1.00.00.00.00.00.00	PESSOAL E ENCARGOS SOCIAIS		95.000,00	
3.1.90.00.00.00.00.00	APLICAÇÕES DIRETAS		95.000,00	
3.1.90.11.00.00.00.00	Vencimentos e Vantagens Fixas - Pessoal Civil		75.000,00	
3.1.90.13.00.00.00.00	Obrigações Patronais		20.000,00	
3.3.00.00.00.00.00.00	OUTRAS DESPESAS CORRENTES		405.170,00	
3.3.90.00.00.00.00.00	APLICAÇÕES DIRETAS		405.170,00	
3.3.90.30.00.00.00.00	Material de Consumo		30.000,00	
3.3.90.32.00.00.00.00	Material de Distribuição Gratuita		373.170,00	
3.3.90.36.00.00.00.00	Outros Serviços de Terceiros - Pessoa Física		1.000,00	
3.3.90.39.00.00.00.00	Outros Serviços de Terceiros - Pessoa Jurídica		1.000,00	
4.0.00.00.00.00.00.00	DESPESAS DE CAPITAL			4.000,00
4.4.00.00.00.00.00.00	INVESTIMENTOS		4.000,00	
4.4.90.00.00.00.00.00	APLICAÇÕES DIRETAS		4.000,00	
4.4.90.52.00.00.00.00	Equipamentos e Material Permanente		4.000,00	
			Total da Unidade:	504.170,00
			Total do Órgão:	6.268.550,00

SAO PAULO

PREFEITURA MUNICIPAL DE NATIVIDADE DA SERRA

Programa de Trabalho Por Órgão e Unidade Orçamentária - Anexo 6 - Consolidada

Município: NATIVIDADE DA SERRA

Betha Sistemas
Exercício de 2012

Órgão: 04 - SERVIÇOS DE EDUCAÇÃO

Unidades: 05 - SETOR DE MERENDA ESCOLAR

Código	Especificação	Operações Especiais	Projetos	Atividades	Total
12	Educação		4.000,00	500.170,00	504.170,00
12.306	Alimentação e Nutrição		4.000,00	500.170,00	504.170,00
12.306.0005	GESTÕES P/ DESEN. HUMANO NAS ÁREAS DE EDUCAÇÃO		4.000,00	500.170,00	504.170,00
12.306.0005.1.009	EQUIPAMENTOS E UTENSÍLIOS DESTINADOS A MERENDA ESCOLAR		4.000,00	4.000,00	4.000,00
12.306.0005.2.012	MANUTENÇÃO DE AÇÕES DESTINADAS A MERENDA ESCOLAR		4.000,00	500.170,00	500.170,00
Total da Unidade:			1.340.000,00	500.170,00	504.170,00
Total do Órgão:			4.928.550,00	4.928.550,00	6.268.550,00

PREFEITURA MUNICIPAL DE NATIVIDADE DA SERRA

Exercício de 2012

Natureza da Despesa segundo a categoria econômica - Anexo 2 - Consolidada

Município: NATIVIDADE DA SERRA



Órgão: 05 SERVIÇOS DE SAÚDE

Unidade: 01 FUNDO MUNICIPAL DE SAÚDE

Código	Especificação	Desdobramento	Elemento	Categoria Econômica
3.0.00.00.00.00.00.00	DESPESAS CORRENTES			2.809.000,00
3.1.00.00.00.00.00.00	PESSOAL E ENCARGOS SOCIAIS		1.145.000,00	
3.1.90.00.00.00.00.00	APLICAÇÕES DIRETAS		1.145.000,00	
3.1.90.11.00.00.00.00	Vencimentos e Vantagens Fixas - Pessoal Civil		900.000,00	
3.1.90.13.00.00.00.00	Obrigações Patronais		245.000,00	
3.3.00.00.00.00.00.00	OUTRAS DESPESAS CORRENTES		1.664.000,00	
3.3.30.00.00.00.00.00	Transferências a Estados e ao Distrito Federal		12.000,00	
3.3.30.14.00.00.00.00	Diárias - Civil		12.000,00	
3.3.50.00.00.00.00.00	TRANSF A INSTITUI PRIVADAS SEM FINS LUCRATIVOS		300.000,00	
3.3.50.43.00.00.00.00	Subvenções Sociais		300.000,00	
3.3.90.00.00.00.00.00	APLICAÇÕES DIRETAS		1.352.000,00	
3.3.90.30.00.00.00.00	Material de Consumo		447.400,00	
3.3.90.32.00.00.00.00	Material de Distribuição Gratuita		193.600,00	
3.3.90.36.00.00.00.00	Outros Serviços de Terceiros - Pessoa Física		427.000,00	
3.3.90.39.00.00.00.00	Outros Serviços de Terceiros - Pessoa Jurídica		284.000,00	
4.0.00.00.00.00.00.00	DESPESAS DE CAPITAL			32.500,00
4.4.00.00.00.00.00.00	INVESTIMENTOS		32.500,00	
4.4.90.00.00.00.00.00	APLICAÇÕES DIRETAS		32.500,00	
4.4.90.51.00.00.00.00	Obras e Instalações		1.500,00	
4.4.90.52.00.00.00.00	Equipamentos e Material Permanente		31.000,00	
			Total da Unidade:	2.841.500,00

SAO PAULO

PREFEITURA MUNICIPAL DE NATIVIDADE DA SERRA

Programa de Trabalho Por Órgão e Unidade Orçamentária - Anexo 6 - Consolidada

Município: NATIVIDADE DA SERRA

Betha Sistemas
Exercício de 2012

Órgão: 05 - SERVIÇOS DE SAÚDE	Unidades: 01 - FUNDO MUNICIPAL DE SAÚDE					
Código	Especificação	Operações Especiais	Projetos	Atividades	Total	
10	Saúde		32.500,00	2.809.000,00	2.841.500,00	
10.301	Atenção Básica		32.500,00	2.809.000,00	2.841.500,00	
10.301.0006	PROG. DEST. DESENV. SUST. QUALID DE VIDA E SAÚDE		32.500,00	2.809.000,00	2.841.500,00	
10.301.0006.1.010	OBRAS, REFORMAS E CONSTRUÇÕES DE INTERESSE DOS SERVIÇOS QUALIDADE		1.500,00		1.500,00	
10.301.0006.1.011	EQUIPAMENTOS, MOVEIS E UTENSÍLIOS DESTINADOS AO SERVIÇOS QUALIDADE		31.000,00		31.000,00	
10.301.0006.2.013	MANUTENÇÃO DE AÇÕES RELACIONADAS COM DESENV SUSTENTÁVEL, QUALID			2.509.000,00	2.509.000,00	
10.301.0006.2.014	MANUTENÇÃO DE AÇÕES RELACIONADAS A QUALIDADE DE VIDA E SAÚDE - PSF			300.000,00	300.000,00	
			32.500,00	2.809.000,00	2.841.500,00	
						Total da Unidade:

PREFEITURA MUNICIPAL DE NATIVIDADE DA SERRA

Exercício de 2012

Natureza da Despesa segundo a categoria econômica - Anexo 2 - Consolidada

Município: NATIVIDADE DA SERRA



Órgão: 05 : SERVIÇOS DE SAÚDE

Unidade: 02 SETOR DE SANEAMENTO E PROTEÇÃO AO MEIO AMBIENTE

Código	Especificação	Desdobramento	Elemento	Categoria Econômica
3.0.00.00.00.00.00.00	DESPESAS CORRENTES			495.000,00
3.1.00.00.00.00.00.00	PESSOAL E ENCARGOS SOCIAIS		244.000,00	
3.1.90.00.00.00.00.00	APLICAÇÕES DIRETAS		244.000,00	
3.1.90.11.00.00.00.00	Vencimentos e Vantagens Fixas - Pessoal Civil		192.000,00	
3.1.90.13.00.00.00.00	Obrigações Patronais		52.000,00	
3.3.00.00.00.00.00.00	OUTRAS DESPESAS CORRENTES		251.000,00	
3.3.90.00.00.00.00.00	APLICAÇÕES DIRETAS		251.000,00	
3.3.90.30.00.00.00.00	Material de Consumo		30.000,00	
3.3.90.36.00.00.00.00	Outros Serviços de Terceiros - Pessoa Física		1.000,00	
3.3.90.39.00.00.00.00	Outros Serviços de Terceiros - Pessoa Jurídica		220.000,00	
			Total da Unidade:	495.000,00
			Total do Órgão:	3.336.500,00

SAO PAULO

PREFEITURA MUNICIPAL DE NATIVIDADE DA SERRA

Programa de Trabalho Por Órgão e Unidade Orçamentária - Anexo 6 - Consolidada

Município: NATIVIDADE DA SERRA

Betha Sistemas

Exercício de 2012

Órgão: 05 - SERVIÇOS DE SAÚDE

Unidades: 02 - SETOR DE SANEAMENTO E PROTEÇÃO AO MEIO AMBIENTE

Código	Especificação	Operações Especiais	Projetos	Atividades	Total
17	Saneamento			495.000,00	495.000,00
17.512	Saneamento Básico Urbano			495.000,00	495.000,00
17.512.0006	PROG. DEST. DESENV. SUST. QUALID DE VIDA E SAÚDE			495.000,00	495.000,00
17.512.0006.2.015	MANUTENÇÃO DAS AÇÕES RELACIONADAS A QUALIDADE DE VIDA E SAÚDE			495.000,00	495.000,00
	Total da Unidade:		0,00	495.000,00	495.000,00
	Total do Órgão:		32.500,00	3.304.000,00	3.336.500,00

PREFEITURA MUNICIPAL DE NATIVIDADE DA SERRA

Exercício de 2012

Natureza da Despesa segundo a categoria econômica - Anexo 2 - Consolidada

Município: NATIVIDADE DA SERRA



Órgão: 06 SERVIÇOS DE PROMOÇÃO SOCIAL

Unidade: 01 FUNDO MUNICIPAL DE SOLIDARIEDADE

Código	Especificação	Desdobramento	Elemento	Categoria Econômica
3.0.00.00.00.00.00.00	DESPESAS CORRENTES			1.000,00
3.3.00.00.00.00.00.00	OUTRAS DESPESAS CORRENTES		1.000,00	
3.3.90.00.00.00.00.00	APLICAÇÕES DIRETAS		1.000,00	
3.3.90.30.00.00.00.00	Material de Consumo		500,00	
3.3.90.32.00.00.00.00	Material de Distribuicao Gratuita		500,00	
			Total da Unidade:	1.000,00

SAO PAULO
PREFEITURA MUNICIPAL DE NATIVIDADE DA SERRA
 Programa de Trabalho Por Órgão e Unidade Orçamentária - Anexo 6 - Consolidada
 Município: NATIVIDADE DA SERRA

Órgão: 06 - SERVIÇOS DE PROMOÇÃO SOCIAL	Unidades: 01 - FUNDO MUNICIPAL DE SOLIDARIEDADE	Operações Especiais	Projetos	Atividades	Total
Código	Especificação				
08	Assistência Social			1.000,00	1.000,00
09.244	Assistência Comunitária			1.000,00	1.000,00
08.244.0007	IMPLEMENTO DAS AÇÕES DESTINADOS AO DESEN. SOCIAL E			1.000,00	1.000,00
08.244.0007.2.016	MANUTENÇÃO DE AÇÕES DESTINADAS AO DESENV. SOCIAL E SOLIDARIEDADE		0,00	1.000,00	1.000,00
Total da Unidade:					

Natureza da Despesa segundo a categoria econômica - Anexo 2 - Consolidada

Município: NATIVIDADE DA SERRA



Órgão: 08 SERVIÇOS DE PROMOÇÃO SOCIAL
 Unidade: 02 FUNDO MUNICIPAL DE ASSISTÊNCIA SOCIAL

Código	Especificação	Desdobramento	Elemento	Categoria Econômica
0.00.00.00.00.00.00	DESPESAS CORRENTES			317.730,00
1.00.00.00.00.00.00	PESSOAL E ENCARGOS SOCIAIS		107.000,00	
3.1.90.00.00.00.00.00	APLICAÇÕES DIRETAS		107.000,00	
1.90.11.00.00.00.00	Vencimentos e Vantagens Fixas - Pessoal Civil		85.000,00	
1.90.13.00.00.00.00	Obrigações Patronais		22.000,00	
3.3.00.00.00.00.00.00	OUTRAS DESPESAS CORRENTES		210.730,00	
3.50.00.00.00.00.00	TRANSF A INSTITUI PRIVADAS SEM FINS LUCRATIVOS		72.000,00	
3.3.50.43.00.00.00.00	Subvencões Sociais		72.000,00	
3.90.00.00.00.00.00	APLICAÇÕES DIRETAS		138.730,00	
3.90.30.00.00.00.00	Material de Consumo		34.730,00	
3.90.32.00.00.00.00	Material de Distribuição Gratuita		30.000,00	
3.90.36.00.00.00.00	Outros Serviços de Terceiros - Pessoa Física		30.000,00	
3.90.39.00.00.00.00	Outros Serviços de Terceiros - Pessoa Jurídica		44.000,00	
4.00.00.00.00.00.00	DESPESAS DE CAPITAL			1.000,00
4.00.00.00.00.00.00	INVESTIMENTOS		1.000,00	
4.4.90.00.00.00.00.00	APLICAÇÕES DIRETAS		1.000,00	
4.4.90.52.00.00.00.00	Equipamentos e Material Permanente		1.000,00	
			Total da Unidade:	318.730,00

PREFEITURA MUNICIPAL DE NATIVIDADE DA SERRA

Programa de Trabalho Por Órgão e Unidade Orçamentária - Anexo 6 - Consolidada

Município: NATIVIDADE DA SERRA

Órgão: 06 - SERVIÇOS DE PROMOÇÃO SOCIAL

Unidades: 02 - FUNDO MUNICIPAL DE ASSISTÊNCIA SOCIAL

Código	Especificação	Operações Especiais	Projetos	Atividades	Total
08	Assistência Social		1.000,00	317.730,00	318.730,00
08.244	Assistência Comunitária		1.000,00	317.730,00	318.730,00
08.244.0007	IMPLEMENTO DAS AÇÕES DESTINADOS AO DESEN. SOCIAL E EQUIPAMENTOS, MÓVEIS E UTENSÍLIOS DESTINADOS AO FUNDO MUNICIPAL DE MANUTENÇÃO DE AÇÕES DESTINADAS AO DESENV. DA ASSISTÊNCIA SOCIAL		1.000,00	317.730,00	318.730,00
08.244.0007.1.012			1.000,00	1.000,00	1.000,00
08.244.0007.2.017			1.000,00	317.730,00	318.730,00

Total da Unidade:

Natureza da Despesa segundo a categoria econômica - Anexo 2 - Consolidada

Município: NATIVIDADE DA SERRA



Órgão: 06 SERVIÇOS DE PROMOÇÃO SOCIAL

Unidade: 03 FUNDO MUNICIPAL DOS DIREITOS DA CRIANÇA

Código	Especificação	Desdobramento	Elemento	Categoria Econômica
0.00.00.00.00.00.00	DESpesas Correntes			34.000,00
3.1.00.00.00.00.00.00	PESSOAL E ENCARGOS SOCIAIS		5.600,00	
3.1.90.00.00.00.00.00	APLICAÇÕES DIRETAS		5.600,00	
3.1.90.11.00.00.00.00	Vencimentos e Vantagens Fixas - Pessoal Civil		1.000,00	
3.1.90.13.00.00.00.00	Obrigações Patronais		4.600,00	
3.3.00.00.00.00.00.00	OUTRAS DESPESAS CORRENTES		28.400,00	
3.3.90.00.00.00.00.00	APLICAÇÕES DIRETAS		28.400,00	
3.3.90.30.00.00.00.00	Material de Consumo		400,00	
3.3.90.32.00.00.00.00	Material de Distribuição Gratuita		1.000,00	
3.3.90.36.00.00.00.00	Outros Serviços de Terceiros - Pessoa Física		25.000,00	
3.3.90.39.00.00.00.00	Outros Serviços de Terceiros - Pessoa Jurídica		2.000,00	
			Total da Unidade:	34.000,00

SAO PAULO

PREFEITURA MUNICIPAL DE NATIVIDADE DA SERRA

Programa de Trabalho Por Órgão e Unidade Orçamentária - Anexo 6 - Consolidada

Município: NATIVIDADE DA SERRA

Belha Sistemas
Exercício de 2012

Órgão: 06 - SERVIÇOS DE PROMOÇÃO SOCIAL

Unidades: 03 - FUNDO MUNICIPAL DOS DIREITOS DA CRIANÇA

Código	Especificação	Operações Especiais	Projetos	Atividades	Total
08	Assistência Social			34.000,00	34.000,00
08.243	Assistência à Criança e ao Adolescente			34.000,00	34.000,00
08.243.0007	IMPLEMENTO DAS AÇÕES DESTINADOS AO DESEN. SOCIAL E			34.000,00	34.000,00
08.243.0007.2.018	MANUTENÇÃO DE AÇÕES DESTINADAS AO ATENDIMENTO E DESENV. DA CRIANÇ			34.000,00	34.000,00
	Total da Unidade:		0,00	34.000,00	34.000,00

Natureza da Despesa segundo a categoria econômica - Anexo 2 - Consolidada

Município: NATIVIDADE DA SERRA

Órgão: 06 SERVIÇOS DE PROMOÇÃO SOCIAL
 Unidade: 04 CENTRO DE REFERÊNCIA DE ASSISTÊNCIA SOCIAL

Código	Especificação	Desdobramento	Elemento	Categoria Econômica
3.0.00.00.00.00.00.00	DESPESAS CORRENTES			45.300,00
3.1.00.00.00.00.00.00	PESSOAL E ENCARGOS SOCIAIS		32.200,00	
3.1.90.00.00.00.00.00	APLICAÇÕES DIRETAS		32.200,00	
3.1.90.11.00.00.00.00	Vencimentos e Vantagens Fixas - Pessoal Civil		25.000,00	
3.1.90.13.00.00.00.00	Obrigações Patronais		7.200,00	
3.3.00.00.00.00.00.00	OUTRAS DESPESAS CORRENTES		13.100,00	
3.3.30.00.00.00.00.00	Transferências a Estados e ao Distrito Federal		1.900,00	
3.3.30.14.00.00.00.00	Diárias - Civil		1.600,00	
3.3.90.00.00.00.00.00	APLICAÇÕES DIRETAS		11.500,00	
3.3.90.30.00.00.00.00	Material de Consumo		4.000,00	
3.3.90.36.00.00.00.00	Outros Serviços de Terceiros - Pessoa Física		1.000,00	
3.3.90.39.00.00.00.00	Outros Serviços de Terceiros - Pessoa Jurídica		6.500,00	
4.0.00.00.00.00.00.00	DESPESAS DE CAPITAL			5.000,00
4.4.00.00.00.00.00.00	INVESTIMENTOS		5.000,00	
4.4.90.00.00.00.00.00	APLICAÇÕES DIRETAS		5.000,00	
4.4.90.39.00.00.00.00	Outros Serviços de Terceiros - Pessoa Jurídica		5.000,00	
			Total da Unidade:	50.300,00
			Total do Órgão:	404.030,00

Órgão: 06 - SERVIÇOS DE PROMOÇÃO SOCIAL

Unidades: 04 - CENTRO DE REFERÊNCIA DE ASSISTÊNCIA SOCIAL

Código	Especificação	Operações Especiais	Projetos	Atividades	Total
08	Assistência Social		5.000,00	45.300,00	50.300,00
08.244	Assistência Comunitária		5.000,00	45.300,00	50.300,00
08.244.0007	IMPLEMENTO DAS AÇÕES DESTINADOS AO DESEN. SOCIAL E		5.000,00	45.300,00	50.300,00
08.244.0007.1.013	EQUIPAMENTOS, MÓVEIS E UTENSÍLIOS DESTINADOS AO CENTRO DE REFEREN		5.000,00	5.000,00	5.000,00
08.244.0007.2.019	MANUTENÇÃO DE AÇÕES DESTINADAS AO CENTRO DE REFERENCIA DE ASSISTI		5.000,00	45.300,00	45.300,00
	Total da Unidade:		5.000,00	45.300,00	50.300,00
	Total do Órgão:		6.000,00	398.030,00	404.030,00

PREFEITURA MUNICIPAL DE NATIVIDADE DA SERRA

Natureza da Despesa segundo a categoria econômica - Anexo 2 - Consolidada

Município: NATIVIDADE DA SERRA



Órgão: 07 SERVIÇOS DE ESTRADAS E RODAGEM

Unidade: 01 S.E.R.M.

Código	Especificação	Desdobramento	Elemento	Categoria Econômica
				1.233.300,00
3.0.00.00.00.00.00.00	DESPESAS CORRENTES		325.000,00	
3.1.00.00.00.00.00.00	PESSOAL E ENCARGOS SOCIAIS		325.000,00	
3.1.90.00.00.00.00.00	APLICAÇÕES DIRETAS		255.000,00	
3.1.90.11.00.00.00.00	Vencimentos e Vantagens Fixas - Pessoal Civil		70.000,00	
3.1.90.13.00.00.00.00	Obrigações Patronais		908.300,00	
3.3.00.00.00.00.00.00	OUTRAS DESPESAS CORRENTES		908.300,00	
3.3.90.00.00.00.00.00	APLICAÇÕES DIRETAS		365.000,00	
3.3.90.30.00.00.00.00	Material de Consumo		278.000,00	
3.3.90.36.00.00.00.00	Outros Serviços de Terceiros - Pessoa Física		265.300,00	
3.3.90.39.00.00.00.00	Outros Serviços de Terceiros - Pessoa Jurídica			140.000,00
4.0.00.00.00.00.00.00	DESPESAS DE CAPITAL		140.000,00	
4.4.00.00.00.00.00.00	INVESTIMENTOS		140.000,00	
4.4.90.00.00.00.00.00	APLICAÇÕES DIRETAS		110.000,00	
4.4.90.51.00.00.00.00	Obras e Instalações		30.000,00	
4.4.90.52.00.00.00.00	Equipamentos e Material Permanente			
		Total da Unidade:		1.373.300,00
		Total do Órgão:		1.373.300,00

SAO PAULO

PREFEITURA MUNICIPAL DE NATIVIDADE DA SERRA

Programa de Trabalho Por Órgão e Unidade Orçamentária - Anexo 6 - Consolidada

Município: NATIVIDADE DA SERRA

Betha Sistemas
Exercício de 2012

Órgão: 07 - SERVIÇOS DE ESTRADAS E RODAGEM

Unidades: 01 - S.E.R.M.

Código	Especificação	Operações Especiais	Projetos	Atividades	Total
26	Transporte		140.000,00	1.233.300,00	1.373.300,00
26.782	Transporte Rodoviário		140.000,00	1.233.300,00	1.373.300,00
26.782.0008	DESENV DE AÇÕES DESTINADAS A INFRAESTRUTURA DO S.E		140.000,00	1.233.300,00	1.373.300,00
26.782.0008.1.014	CONSTRUÇÕES E OBRAS DESTINADAS A INFRAESTRUTURA DE ESTRADAS DA R		110.000,00		110.000,00
26.782.0008.1.015	AQUISIÇÃO DE MÁQUINAS E EQUIPAMENTOS DESTINADOS A INFRAESTRUTURA		30.000,00		30.000,00
26.782.0008.2.020	MANUTENÇÃO DE AÇÕES DESTINADAS OBRAS DE INFRAESTRUTURA DE ESTRA			1.233.300,00	1.233.300,00
	Total da Unidade:		140.000,00	1.233.300,00	1.373.300,00
	Total do Órgão:		140.000,00	1.233.300,00	1.373.300,00

REFEITURA MUNICIPAL DE NATIVIDADE DA SERRA

Matureza da Despesa segundo a categoria econômica - Anexo 2 - Consolidada

Município: NATIVIDADE DA SERRA



Órgão: 08 SERVIÇOS MUNICIPAIS

Unidade: 01 SETOR DE SERVIÇOS URBANOS

Código	Especificação	Desdobramento	Elemento	Categoria Econômica
				2.170.000,00
3.0.00.00.00.00.00.00	DESPESAS CORRENTES			
3.1.00.00.00.00.00.00	PESSOAL E ENCARGOS SOCIAIS		1.240.000,00	
3.1.90.00.00.00.00.00	APLICAÇÕES DIRETAS		1.240.000,00	
3.1.90.11.00.00.00.00	Vencimentos e Vantagens Fixas - Pessoal Civil		980.000,00	
3.1.90.13.00.00.00.00	Obrigações Patronais		260.000,00	
3.3.00.00.00.00.00.00	OUTRAS DESPESAS CORRENTES		930.000,00	
3.3.90.00.00.00.00.00	APLICAÇÕES DIRETAS		930.000,00	
3.3.90.30.00.00.00.00	Material de Consumo		510.000,00	
3.3.90.36.00.00.00.00	Outros Serviços de Terceiros - Pessoa Física		100.000,00	
3.3.90.38.00.00.00.00	Outros Serviços de Terceiros - Pessoa Jurídica		320.000,00	
4.0.00.00.00.00.00.00	DESPESAS DE CAPITAL			164.500,00
4.4.00.00.00.00.00.00	INVESTIMENTOS		164.500,00	
4.4.90.00.00.00.00.00	APLICAÇÕES DIRETAS		164.500,00	
4.4.90.51.00.00.00.00	Obras e Instalações		149.500,00	
4.4.90.52.00.00.00.00	Equipamentos e Material Permanente		15.000,00	
		Total da Unidade:		2.334.500,00
		Total do Órgão:		2.334.500,00

SAO PAULO

PREFEITURA MUNICIPAL DE NATIVIDADE DA SERRA

Programa de Trabalho Por Órgão e Unidade Orçamentária - Anexo 6 - Consolidada

Município: NATIVIDADE DA SERRA

Betha Sistemas
Exercício de 2012

Órgão: 08 - SERVIÇOS MUNICIPAIS	Unidades: 01 - SETOR DE SERVIÇOS URBANOS					
Código	Especificação	Operações Especiais	Projetos	Atividades	Total	
15	Urbanismo		164.500,00	2.170.000,00	2.334.500,00	
15.452	Serviços Urbanos		164.500,00	2.170.000,00	2.334.500,00	
15.452.0009	PROGRAMAS DEST AO DESENV URBANO E INFRAESTRUTURA		164.500,00	2.170.000,00	2.334.500,00	
15.452.0009.1.016	CONSTRUÇÕES E OBRAS DESTINADAS A DESENVOLVIMENTO E INFRAESTRUTUI		149.500,00		149.500,00	
15.452.0009.1.017	AQUISIÇÃO DE MÁQUINAS E EQUIPAMENTOS DESTINADOS A INFRAESTRUTURA		15.000,00		15.000,00	
15.452.0009.2.021	MANUTENÇÃO DE AÇÕES DESTINADAS AO DESENVOLVIMENTO URBANO E INFR			2.170.000,00	2.170.000,00	
	Total da Unidade:		164.500,00	2.170.000,00	2.334.500,00	
	Total do Órgão:		164.500,00	2.170.000,00	2.334.500,00	

PREFEITURA MUNICIPAL DE NATIVIDADE DA SERRA

Exercício de 2012

Natureza da Despesa segundo a categoria econômica - Anexo 2 - Consolidada

Município: NATIVIDADE DA SERRA

Órgão: 09 SERVIÇOS DE ESPORTE E RECREAÇÃO

Unidade: 01 SETOR DE ESPORTES COMUNITÁRIOS

Código	Especificação	Desdobramento	Elemento	Categoria Econômica
0.00.00.00.00.00.00	DESPESAS CORRENTES			174.000,00
3.1.00.00.00.00.00.00	PESSOAL E ENCARGOS SOCIAIS		72.000,00	
1.90.00.00.00.00.00	APLICAÇÕES DIRETAS		72.000,00	
1.90.11.00.00.00.00	Vencimentos e Vantagens Fixas - Pessoal Civil		52.000,00	
3.1.90.13.00.00.00.00	Obrigações Patronais		20.000,00	
3.00.00.00.00.00.00	OUTRAS DESPESAS CORRENTES		102.000,00	
3.3.90.00.00.00.00.00	APLICAÇÕES DIRETAS		102.000,00	
3.3.90.30.00.00.00.00	Material de Consumo		20.000,00	
3.90.32.00.00.00.00	Material de Distribuição Gratuita		2.000,00	
3.3.90.36.00.00.00.00	Outros Serviços de Terceiros - Pessoa Física		40.000,00	
3.90.39.00.00.00.00	Outros Serviços de Terceiros - Pessoa Jurídica		40.000,00	
0.00.00.00.00.00.00	DESPESAS DE CAPITAL			10.000,00
4.4.00.00.00.00.00.00	INVESTIMENTOS		10.000,00	
4.90.00.00.00.00.00	APLICAÇÕES DIRETAS		10.000,00	
4.90.51.00.00.00.00	Obras e Instalações		5.000,00	
4.4.90.52.00.00.00.00	Equipamentos e Material Permanente		5.000,00	
		Total da Unidade:		184.000,00
		Total do Órgão:		184.000,00

SAO PAULO

PREFEITURA MUNICIPAL DE NATIVIDADE DA SERRA

Programa de Trabalho Por Órgão e Unidade Orçamentária - Anexo 6 - Consolidada

Município: NATIVIDADE DA SERRA

Betha Sistemas

Exercício de 2012

Órgão: 09 - SERVIÇOS DE ESPORTE E RECREAÇÃO

Unidades: 01 - SETOR DE ESPORTES COMUNITÁRIOS

Código	Especificação	Operações Especiais	Projetos	Atividades	Total
27	Desporto e Lazer		10.000,00	174.000,00	184.000,00
27.812	Desporto Comunitário		10.000,00	174.000,00	184.000,00
27.812.0010	GESTÕES DESTINADAS AO ESPORTE E LAZER		10.000,00	174.000,00	184.000,00
27.812.0010.1.018	CONSTRUÇÕES E OBRAS DESTINADAS A INFRAESTRUTURA DE QUADRAS POLIE		5.000,00		5.000,00
27.812.0010.1.019	AQUISIÇÃO DE MÁQUINAS E EQUIPAMENTOS DESTINADO A ATIVIDADES ESPORTI		5.000,00		5.000,00
27.812.0010.2.022	MANUTENÇÃO DE AÇÕES DESTINADAS AO INCENTIVO DO DESPORTO E LAZER			174.000,00	174.000,00
	Total da Unidade:		10.000,00	174.000,00	184.000,00
	Total do Órgão:		10.000,00	174.000,00	184.000,00