



**LEI NÚMERO 620 DE 18 DE NOVEMBRO DE 2014.**

**ESTIMA A RECEITA E FIXA A DESPESA DO  
MUNICÍPIO DE "NATIVIDADE DA SERRA"  
PARA O EXERCÍCIO FINANCEIRO DE 2015.**

**BENEDITO CARLOS DE CAMPOS SILVA**, Prefeito Municipal de **NATIVIDADE DA SERRA**, Estado de São Paulo, usando de suas atribuições legais, FAZ SABER que a Câmara Municipal aprovou e ele sanciona e promulga a seguinte lei:

**Art. 1º** - Fica aprovado o **ORÇAMENTO GERAL** para o exercício financeiro de 2015 do Município de Natividade da Serra - Estado de São Paulo, discriminado pelos anexos integrantes desta Lei, que estima a Receita e fixa a Despesa em **R\$ 23.255.000,00 (Vinte e Três Milhões Duzentos e Cinquenta e Cinco Mil Reais)**.

**Art. 2º** - O Orçamento do Município de Natividade da Serra para exercício financeiro de 2015, fixa a Despesa da seguinte forma:

- Prefeitura Municipal de Natividade da Serra em R\$ 22.300.000,00 (Vinte e Dois Milhões e Trezentos Mil Reais), e
- Câmara Municipal de Natividade da Serra em R\$ 955.000,00 (Novecentos e Cinquenta e Cinco Mil Reais).

**Art. 3º** - A Receita será realizada mediante a arrecadação dos Tributos, Rendas, Suprimentos e Outras Receitas Correntes e de Capital, na forma da Legislação em vigor e das especificações constantes dos anexos da Receita, conforme Lei 4.320/64 e Portarias atualizadoras e modificativas, de acordo com o seguinte desdobramento:

<b>RECEITA</b>	<b>23.355.000,00</b>
<b>RECEITAS CORRENTES</b>	<b>22.723.000,00</b>
Receita Tributária	1.034.000,00
Receita Patrimonial	192.000,00
Receitas de Serviços	1.000,00
Transferências Correntes	21.304.000,00
Outras Receitas Correntes	192.000,00
<b>RECEITAS DE CAPITAL</b>	<b>532.000,00</b>
Transferências de Capital	532.000,00



# Prefeitura Municipal de Natividade da Serra

- ESTADO DE SÃO PAULO -

**Art. 4º** - A Despesa dos Poderes Executivo e Legislativo será realizada na forma dos quadros analíticos constantes dos anexos de Despesa integrantes da presente Lei, conforme o que dispõe a Lei 4.320/64 e Portarias atualizadoras e modificativas, sob os seguintes desdobramentos:

## 1) POR ÓRGÃO DE GOVERNO

<b>DESPESA FIXADA</b>	<b>23.255.000,00</b>
Câmara Municipal	955.000,00
Gabinete do Prefeito	436.000,00
Serviços de Administração	2.810.000,00
Serviços de Finanças	995.000,00
Serviços de Educação	6.747.500,00
Serviços de Saúde e Saneamento	4.062.000,00
Serviços de Promoção Social	622.500,00
Serviços de Estradas de Rodagem	2.733.100,00
Serviços Municipais	2.460.000,00
Serviços de Esportes e Recreação	428.000,00
Serviços de Cultura e Turismo	271.000,00
Serviços de Agricultura	370.000,00
Reserva de contingência	364.900,00

## 2) POR FUNÇÕES

<b>DESPESA FIXADA</b>	<b>23.255.000,00</b>
Legislativa	955.000,00
Administração	4.226.000,00
Defesa Nacional	15.000,00
Assistência Social	622.500,00
Saúde	3.451.000,00
Educação	6.747.500,00
Cultura	130.000,00
Urbanismo	2.460.000,00
Saneamento	611.000,00
Agricultura	370.000,00
Comércio e Serviços	141.000,00
Transporte	2.733.100,00
Desporto e Lazer	428.000,00
Reserva de Contingência	364.900,00



**3) POR CATEGORIAS ECONÔMICAS. SEGUNDO A NATUREZA**

<b>DESPESAS CORRENTES</b>	<b>21.088.100,00</b>
Pessoal e Encargos Sociais	11.040.900,00
Juros e Encargos da Dívida	12.000,00
Outras Despesas Correntes	10.035.200,00
<b>DESPESAS DE CAPITAL</b>	<b>1.802.000,00</b>
Investimentos	1.202.000,00
Amortização da Dívida	600.000,00
<b>RESERVA DE CONTINGÊNCIA</b>	<b>364.900,00</b>
<b>TOTAL DA DESPESA</b>	<b>23.255.000,00</b>

*Art. 5º - Os recursos da Reserva de Contingência, nos termos do disposto na Lei Complementar 101/2000, serão destinados ao atendimento de passivos contingentes e outros riscos e eventos fiscais imprevistos, e para obtenção do resultado primário.*

*§ 1º - Os recursos que, em decorrência de veto ou emenda ficarem sem despesas correspondentes, poderão ser utilizados para abertura de Créditos Especiais ou Suplementares, mediante prévia autorização legislativa.*

*§ 2º - Conforme dispõe a Lei Complementar 101/2000, entende-se como "outros riscos e eventos fiscais imprevistos" as despesas diretamente relacionadas ao funcionamento e manutenção de cada uma das unidades gestoras não orçadas ou orçadas a menor no Orçamento.*

*Art. 6º - Nos termos da legislação vigente, fica o Poder Executivo autorizado a:*

*I - Proceder à abertura de Créditos Suplementares à conta do limite da dotação consignada como Reserva de Contingência;*

*II - Proceder à abertura de Créditos Suplementares à conta do limite do Superávit Financeiro do exercício anterior, se houver;*

*III - Proceder à abertura de Créditos Suplementares à conta de recursos provenientes de arrecadação de Convênios não previstos na receita orçamentária, desde que respeitados os objetivos e metas da programação do convênio, os programados por esta lei e pela Lei de Diretrizes Orçamentárias, e lei específica para assinatura do convênio.*

*IV - Realizar o intercâmbio entre elementos de uma mesma categoria econômica atrelada a uma mesma atividade, projeto ou operação especial, com lastro no art. 43, § 1º, III, da lei federal nº 4.320, de 17 de março de 1964.*

*V - Abrir, durante o exercício, créditos suplementares até o limite de 18% (dezoito por cento) da despesa total fixada, observado o disposto no artigo 43, da Lei federal nº 4.320, de 17 de março de 1964;*



# *Prefeitura Municipal de Natividade da Serra*

- ESTADO DE SÃO PAULO -

**Parágrafo Único** - Não onerarão os limites de Créditos Adicionais os abertos nas formas dos itens I, II, III e IV retro, e os destinados a suprir insuficiência nas dotações orçamentárias relativas à Pessoal, Inativos e Pensionistas, Serviços da Dívida Pública, débitos constantes de Precatórios Judiciais e despesas à conta de recursos vinculados.

**Art. 7º** - Nos termos da Lei Complementar 101/2000, não existe previsão orçamentária de concessão de incentivo ou benefício de natureza tributária, da qual decorra renúncia de receitas de qualquer tipo.

**Art. 8º** - Ficam convalidadas as alterações dos programas, indicadores, metas e ações realizadas no Plano Plurianual - PPA, e na Lei de Diretrizes Orçamentárias - LDO, utilizados para a elaboração da presente peça orçamentária.

**Art. 9º** - Esta Lei entrará em vigor a primeiro de janeiro de 2015, revogadas as disposições em contrário.

Natividade da Serra, 18 de novembro de 2014.

  
Benedito Carlos dos Campos Silva  
Prefeito Municipal



## **Legislação da Receita**

### **CONSTITUIÇÃO FEDERAL**

#### **ARTIGOS:**

156, I, II, III, e IV

158, I-B, II, III, IV, § 25, II

159, § 3°.

### **LEI FEDERAL 5.172/66**

SISTEMA TRIBUTÁRIO NACIONAL.

### **LEI 4.320/64**

ESTATUIU NORMAS GERAIS DE DIREITO FINANCEIRO PARA ELABORAÇÃO E CONTROLE DOS ORÇAMENTOS E BALANÇOS.

### **LEI COMPLEMENTAR 101/2000**

ESTABELECEU NORMAS DE FINANÇAS PÚBLICAS VOLTADAS PARA A RESPONSABILIDADE FISCAL.

### **PORTARIAS DA SECRETARIA DO TESOUREIRO NACIONAL**

**PORTARIAS DO MINISTÉRIO DO PLANEJAMENTO, ORÇAMENTO E GESTÃO.**

**SISTEMA "AUDESP" DO TRIBUNAL DE CONTAS DO ESTADO DE SÃO PAULO**

**NORMAS BRASILEIRAS DE CONTABILIDADE APLICADAS AO SETOR PÚBLICO**

### **CÓDIGO TRIBUTÁRIO MUNICIPAL**

### **LEI ORGÂNICA MUNICIPAL**



# Prefeitura Municipal de Natividade da Serra

- ESTADO DE SÃO PAULO -

## PLANEJAMENTO ORÇAMENTÁRIO

### EXERCÍCIO FINANCEIRO DE 2015

#### ESTRUTURA DE ÓRGÃOS, UNIDADES ORÇAMENTÁRIAS E EXECUTORAS

CÓDIGO	DENOMINAÇÃO
<b>01.01</b>	<b>GABINETE DO PREFEITO</b>
01.01.001	Gabinete do Prefeito - Dependências
01.01.004	Junta de Serviço Militar
<b>01.02</b>	<b>SERVIÇOS DE ADMINISTRAÇÃO</b>
01.02.001	Setor de Administração Geral
01.02.002	Setor de Assistência e Previdência
<b>01.03</b>	<b>SERVIÇOS DE FINANÇAS</b>
01.03.001	Setor de Finanças
01.03.004	Encargos Especiais
<b>01.04</b>	<b>SERVIÇOS DE EDUCAÇÃO</b>
01.04.001	Setor de Ensino Fundamental
01.04.002	Setor do Fundeb
01.04.003	Setor de Ensino Infantil
01.04.004	Setor de Ensino Especial
01.04.005	Setor de Merenda Escolar
<b>01.05</b>	<b>SERVIÇOS DE SAÚDE E SANEAMENTO</b>
01.05.001	Fundo Municipal de Saúde
01.05.002	Setor de Saneamento e Proteção ao Meio Ambiente
<b>01.06</b>	<b>SERVIÇOS DE PROMOÇÃO SOCIAL</b>
01.06.001	Fundo Social de Solidariedade
01.06.002	Fundo Municipal de Assistência Social
01.06.003	Fundo dos Direitos da Criança e do Adolescente
01.06.004	Centro de Referência de Assistência Social - CRAS
<b>01.07</b>	<b>SERVIÇOS DE ESTRADAS DE RODAGEM</b>
01.07.001	S.E.R.M. e Oficinas
<b>01.08</b>	<b>SERVIÇOS MUNICIPAIS</b>
01.08.001	Setor de Serviços Urbanos
<b>01.09</b>	<b>SERVIÇOS DE ESPORTE, RECREAÇÃO E LAZER</b>
01.09.001	Setor de Esportes, Recreação e Lazer
<b>01.10</b>	<b>SERVIÇOS DE CULTURA E TURISMO</b>
01.10.001	Setor de Cultura
01.10.002	Setor de Turismo
<b>01.11</b>	<b>SERVIÇOS DE AGRICULTURA</b>
01.11.001	Setor de Abastecimento e Extensão Rural
<b>01.12</b>	<b>RESERVA DE CONTINGÊNCIA</b>
01.12.001	Reserva de Contingência
<b>02</b>	<b>CÂMARA MUNICIPAL</b>
02.01.001	Câmara Municipal



# Prefeitura Municipal de Natividade da Serra

- ESTADO DE SÃO PAULO -

## ORGANOGRAMA

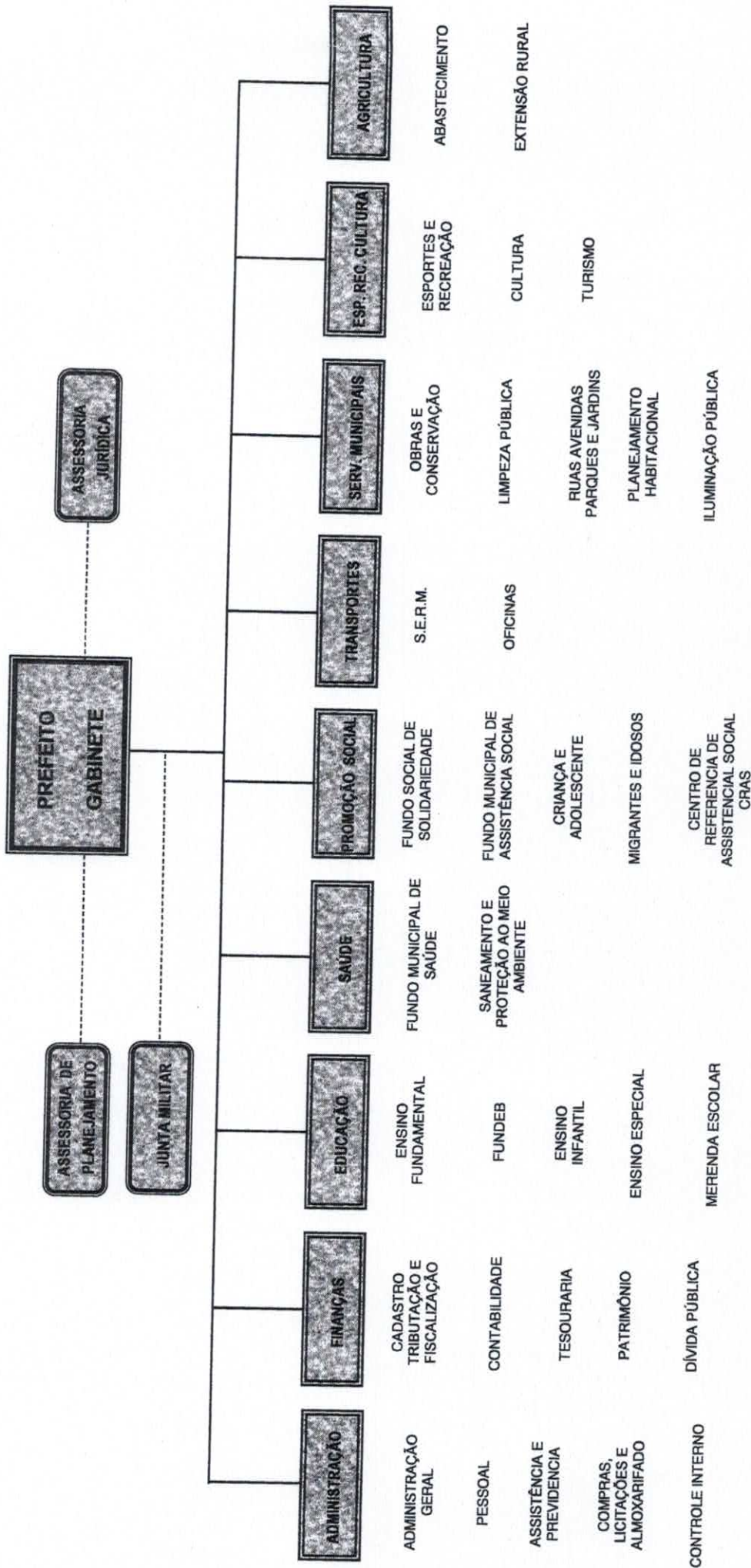





# PREFEITURA MUNICIPAL DE NATIVIDADE DA SERRA

LEI ORÇAMENTÁRIA ANUAL 2015

Sumário Geral da Receita por Fontes e Despesa por Funções de Governo

Entidade: 2 - CAMARA MUNICIPAL DE NATIVIDADE DA SERRA

Receitas	Valor	Despesas	Valor
		01 - Legislativa	955.000,00
<b>Subtotal:</b>	<b>0,00</b>	<b>Subtotal:</b>	<b>955.000,00</b>
Transferências Financeiras Recebidas	0,00	Transferências Financeiras Concedidas	0,00
<b>Total:</b>	<b>0,00</b>	<b>Total:</b>	<b>955.000,00</b>

**PREFEITURA MUNICIPAL DE NATIVIDADE DA SERRA**

LEI ORÇAMENTÁRIA ANUAL 2015

Demonstrativo da Receita e Despesa segundo as Categorias Econômicas (Anexo 1 da Lei nº 4.320/64)

Receitas	Valor	Despesas	Val		
RECEITAS CORRENTES	25.805.000,00	DESPESAS CORRENTES	21.088.100,00		
RECEITA TRIBUTARIA	1.034.000,00	PESSOAL E ENCARGOS SOCIAIS	11.040.900,00		
RECEITA PATRIMONIAL	192.000,00	JUROS E ENCARGOS DA DIVIDA	12.000,00		
RECEITA DE SERVIÇOS	1.000,00	OUTRAS DESPESAS CORRENTES	10.035.200,00		
TRANSFERÊNCIAS CORRENTES	24.386.000,00				
OUTRAS RECEITAS CORRENTES	192.000,00				
DEDUÇÕES DE RECEITAS	-3.082.000,00				
DEDUÇÕES DO FUNDEB	-3.082.000,00				
		Superavit	1.634.900,00		
Total	22.723.000,00	Total	22.723.000,00		
Superavit do orçamento corrente	1.634.900,00				
RECEITAS DE CAPITAL	532.000,00	DESPESAS DE CAPITAL	1.802.000,00		
TRANSFERÊNCIAS DE CAPITAL	532.000,00	INVESTIMENTOS	1.202.000,00		
		AMORTIZACAO DA DIVIDA	600.000,00		
Deficit	1.270.000,00				
Total	1.802.000,00	Total	1.802.000,00		
		Resumo			
DEDUÇÕES DE RECEITAS	-3.082.000,00	-13,25 %	DESPESAS CORRENTES	21.088.100,00	90,68 %
RECEITAS CORRENTES	25.805.000,00	110,97 %	DESPESAS DE CAPITAL	1.802.000,00	7,75 %
RECEITAS DE CAPITAL	532.000,00	2,29 %	RESERVA DE CONTINGENCIA	364.900,00	1,57 %
Total	23.255.000,00	100,00 %	Total	23.255.000,00	100,00 %



Código	Especificação	Desdobramento	Fonte	Categoria Econômica
<b>Entidade: 1 - PREFEITURA MUNICIPAL DE NATIVIDADE DA SERRA</b>				
<b>RECEITAS ORÇAMENTÁRIAS</b>				
4.1.3.2.5.01.09.00.00.00	Receita de Remun Dep Banc de Rec Vinc - CIDE	100,00		
4.1.3.2.5.01.10.00.00.00	REMUN. DEP. BANC. RECURSOS VINCULADOS - PROMOÇÃO SOCIAL	26.000,00		
4.1.3.2.5.01.10.02.00.00	Rec. Rem. Dep. Banc. Rec. Vinc. - ESTADO	18.000,00		
4.1.3.2.5.01.10.03.00.00	Rec. Rem. Dep. Banc. Rec. Vinc. - UNIÃO	8.000,00		
4.1.3.2.5.01.99.00.00.00	RECEITA DE REMUN. DEP. BANCÁRIOS DE RECURSOS VINCULADOS	14.000,00		
4.1.3.2.5.01.99.02.00.00	Rec. Rem Dep. Banc. Rec. Vinc. - Estado	9.000,00		
4.1.3.2.5.01.99.03.00.00	Rec. Rem. Dep. Banc. Rec. Vinc. - UNIÃO	5.000,00		
4.1.3.2.5.02.00.00.00.00	REMUNERAÇÃO DE DEP. BANCÁRIOS DE REC. NÃO VINCULADOS	62.000,00		
4.1.3.2.5.02.99.00.00.00	Remuneração de Outros Dep de Recursos Não Vinculad	62.000,00		
4.1.3.9.0.00.00.00.00.00	OUTRAS RECEITAS PATRIMONIAIS		16.000,00	
4.1.3.9.1.00.00.00.00.00	Receita de Aluguéis de Máquinas e Equipamentos	16.000,00		
4.1.6.0.0.00.00.00.00.00	RECEITA DE SERVIÇOS		1.000,00	
4.1.6.0.0.05.00.00.00.00	SERVIÇOS DE SAÚDE			
4.1.6.0.0.05.04.00.00.00	SERVIÇOS DE ASSIST. À SAÚDE SUPLEMENTAR DO SERV. CIVIL	1.000,00		
4.1.6.0.0.05.04.01.00.00	Serviços Ambulatoriais	1.000,00		
4.1.7.0.0.00.00.00.00.00	TRANSFERÊNCIAS CORRENTES	1.000,00		
4.1.7.2.0.00.00.00.00.00	TRANSFERÊNCIAS INTERGOVERNAMENTAIS		24.386.000,00	
4.1.7.2.1.00.00.00.00.00	TRANSFERÊNCIAS DA UNIÃO		21.201.000,00	
4.1.7.2.1.01.00.00.00.00	PARTICIPAÇÃO NA RECEITA DA UNIÃO	10.287.000,00		
4.1.7.2.1.01.02.00.00.00	Cota-Parte do Fundo de Participação dos Municípios	7.108.000,00		
4.1.7.2.1.01.05.00.00.00	Cota-Parte do Imp. s/ a Propr. Territorial Rural	7.100.000,00		
4.1.7.2.1.22.00.00.00.00	TRANSF. DA COMPENSAÇÃO FINANC. P/ EXPLORAÇÃO DE RECURSOS NATURAIS	8.000,00		
4.1.7.2.1.22.11.00.00.00	Cota-Parte da Compen. Finan. de Recursos Hídricos	2.045.000,00		
4.1.7.2.1.22.30.00.00.00	Cota-Parte Royalties Compen. Finan. Prod. Petróleo	1.240.000,00		
4.1.7.2.1.22.50.00.00.00	Cota-Parte Royalties p/ Participação Especial	20.000,00		
4.1.7.2.1.22.70.00.00.00	Cota-Parte do Fundo Especial do Petróleo - FEP	480.000,00		
4.1.7.2.1.33.00.00.00.00	Outras Transf. Decorrentes de Compens. Finan.	150.000,00		
4.1.7.2.1.33.11.00.00.00	TRANSFERÊNCIAS DE RECURSOS DO SUS - FUNDO A FUNDO	155.000,00		
4.1.7.2.1.33.11.10.00.00	PISO DE ATENÇÃO BÁSICA - PAB FIXO	488.000,00		
4.1.7.2.1.33.11.31.00.00	Piso de Atenção - PAB Fixo	342.000,00		
4.1.7.2.1.33.11.32.00.00	Programa Saúde da Família - PSF	210.000,00		
4.1.7.2.1.33.11.32.00.00	Programa Agente Comunitária de Saúde - PACS	1.000,00		
4.1.7.2.1.33.11.33.00.00	Programa Saúde Bucal	120.000,00		
4.1.7.2.1.33.11.34.00.00	Compensação das Especificidades Regionais	1.000,00		
4.1.7.2.1.33.12.00.00.00	ATENÇÃO MAC AMBULATORIAL E HOSPITALAR	10.000,00		

Receita por Categorias Econômicas (Anexo 2 da Lei nº 4.320/64)

Código	Especificação	Desdobramento	Fonte	Categoria Econômica
<b>Entidade: 1 - PREFEITURA MUNICIPAL DE NATIVIDADE DA SERRA</b>				
<b>RECEITAS ORÇAMENTÁRIAS</b>				
4.1.7.2.1.33.13.00.00.00	VIGILÂNCIA EM SAÚDE	34.000,00		
4.1.7.2.1.33.13.10.00.00	Vigilância Epidemiológica e Ambiental em Saúde	24.000,00		
4.1.7.2.1.33.13.11.00.00	Vigilância Sanitária	10.000,00		
4.1.7.2.1.33.14.00.00.00	ASSISTÊNCIA FARMACÉUTICA	26.000,00		
4.1.7.2.1.33.14.10.00.00	Programa Assistência Farmacêutica Básica	26.000,00		
4.1.7.2.1.33.15.00.00.00	GESTÃO DO SUS	42.000,00		
4.1.7.2.1.33.15.10.00.00	Gestão do SUS - PMAQ	42.000,00		
4.1.7.2.1.34.00.00.00.00	TRANSFERÊNCIAS DE RECURSOS DO FNAS	62.000,00		
4.1.7.2.1.34.02.00.00.00	Programa Piso Básico de Transição - FNAS	12.000,00		
4.1.7.2.1.34.05.00.00.00	Teto IGD - Índice Gestão Descentralizada	45.000,00		
4.1.7.2.1.34.99.00.00.00	Outros Programas Fundo a Fundo	5.000,00		
4.1.7.2.1.35.00.00.00.00	TRANSFERÊNCIAS DE RECURSOS DO FDNE	532.000,00		
4.1.7.2.1.35.01.00.00.00	Transferências do Salário Educação - QESE	400.000,00		
4.1.7.2.1.35.02.00.00.00	Transf Diretas do FNDE referentes ao PDDE	5.000,00		
4.1.7.2.1.35.03.00.00.00	Transf Diretas do FNDE referentes ao PNAE	30.000,00		
4.1.7.2.1.35.04.00.00.00	Transf Diretas do FNDE referentes ao PNATE	78.000,00		
4.1.7.2.1.35.05.00.00.00	Transf do FNDE referentes ao PNAEP	8.000,00		
4.1.7.2.1.35.06.00.00.00	Transf do FNDE referentes ao PNAEM	10.000,00		
4.1.7.2.1.35.07.00.00.00	Transf. do FNDE referentes ao PNAE/EJA	1.000,00		
4.1.7.2.1.36.00.00.00.00	Transf.Finan.do ICMS - Desoneração - L.C Nº87/96	42.000,00		
4.1.7.2.1.99.00.00.00.00	Outras Transferências da União	10.000,00		
4.1.7.2.2.00.00.00.00.00	TRANSFERÊNCIAS DOS ESTADOS	8.399.000,00		
4.1.7.2.2.01.00.00.00.00	PARTICIPAÇÃO NA RECEITA DOS ESTADOS	8.268.000,00		
4.1.7.2.2.01.01.00.00.00	Cota-Parte do ICMS	7.800.000,00		
4.1.7.2.2.01.02.00.00.00	Cota-Parte do IPVA	400.000,00		
4.1.7.2.2.01.04.00.00.00	Cota-Parte do IPI sobre Exportação	60.000,00		
4.1.7.2.2.01.13.00.00.00	Cota-Parte da Contrib. de Intervenção no Domínio Econômico - CIDE	8.000,00		
4.1.7.2.2.33.00.00.00.00	TRANSF. DE RECURSOS DO ESTADO P/ PROGRAMAS DA SAÚDE	131.000,00		
4.1.7.2.2.33.10.00.00.00	Programa Qualis Mais - Fundo a Fundo	95.000,00		
4.1.7.2.2.33.11.00.00.00	Programa Controle de Glicemia - Fundo a Fundo	12.000,00		
4.1.7.2.2.33.12.00.00.00	Programa Sorria São Paulo - Fundo a Fundo	24.000,00		
4.1.7.2.4.00.00.00.00.00	TRANSFERÊNCIAS MULTIGOVERNAMENTAIS	2.515.000,00		
4.1.7.2.4.01.00.00.00.00	Transf. de Recursos do FUNDEB	2.515.000,00		
4.1.7.6.0.00.00.00.00.00	TRANSFERÊNCIAS DE CONVÊNIO			
4.1.7.6.1.00.00.00.00.00	TRANSFERÊNCIAS DE CONVÊNIO DA UNIÃO			3.185.000,00

Código	Especificação	Desdobramento	Fonte	Categoria Econômica
<b>Entidade: 1 - PREFEITURA MUNICIPAL DE NATIVIDADE DA SERRA</b>				
<b>RECEITAS ORÇAMENTÁRIAS</b>				
4.1.7.6.1.01.99.00.00.00	Outros Convênios da União - Saúde	5.000,00		
4.1.7.6.1.02.00.00.00.00	TRANSF. DE CONVÊNIOS DA UNIÃO P/A EDUCAÇÃO	5.000,00		
4.1.7.6.1.02.99.00.00.00	Outros Convênios da União - EDUCAÇÃO	5.000,00		
4.1.7.6.2.00.00.00.00.00	TRANSFERÊNCIAS DE CONVÊNIOS DO ESTADO	3.175.000,00		
4.1.7.6.2.01.00.00.00.00	TRANSFERÊNCIAS DE CONVÊNIOS DO ESTADO P/ SAÚDE - SUS	5.000,00		
4.1.7.6.2.01.99.00.00.00	Outros Convênios da Saúde - Estado	5.000,00		
4.1.7.6.2.02.00.00.00.00	TRANSFERÊNCIAS DE CONVÊNIOS DO ESTADO - EDUCAÇÃO	1.422.000,00		
4.1.7.6.2.02.01.00.00.00	Programa de Transp. de Alunos - Ensino Fundamental	1.352.000,00		
4.1.7.6.2.02.02.00.00.00	Convênio Merenda Escolar - Estado	65.000,00		
4.1.7.6.2.02.99.00.00.00	Outros Convênios da Educação - Ensino Fundamental	5.000,00		
4.1.7.6.2.03.00.00.00.00	TRANSF. CONVÊNIOS DO ESTADO - ASSISTÊNCIA SOCIAL	208.000,00		
4.1.7.6.2.03.01.00.00.00	Convênios Proteção Social Básica	56.000,00		
4.1.7.6.2.03.02.00.00.00	Programa Implantação Projeto Geração de Renda	80.000,00		
4.1.7.6.2.03.05.00.00.00	Convênio Implantação do CRAS	72.000,00		
4.1.7.6.2.10.00.00.00.00	CONVÊNIOS COM A CESP	1.530.000,00		
4.1.7.6.2.10.01.00.00.00	Convênios Cesp - Travessia Aquática - Balsa	1.530.000,00		
4.1.7.6.2.99.00.00.00.00	Outras Transf. de Conv. dos Estados	10.000,00		
4.1.9.0.0.00.00.00.00.00	OUTRAS RECEITAS CORRENTES		192.000,00	
4.1.9.1.0.00.00.00.00.00	MULTAS E JUROS DE MORA		34.000,00	
4.1.9.1.1.00.00.00.00.00	MULTAS E JUROS DE MORA DOS TRIBUTOS			
4.1.9.1.1.38.00.00.00.00	Multas/Juros de Mora s/ o IPTU	19.000,00		
4.1.9.1.1.40.00.00.00.00	Multas/Juros de Mora s/ o ISS	10.000,00		
4.1.9.1.1.99.00.00.00.00	MULTAS E JUROS DE MORA DE OUTROS TRIBUTOS	3.000,00		
4.1.9.1.1.99.01.00.00.00	Multas e Juros de Mora de Outros Tributos	6.000,00		
4.1.9.1.3.00.00.00.00.00	MULTAS E JUROS DE MORA DA DÍVIDA ATIVA	6.000,00		
4.1.9.1.3.11.00.00.00.00	Multas/Juros de Mora Div. Ativ. s/ IPTU	15.000,00		
4.1.9.1.3.13.00.00.00.00	Multas/Juros de Mora Div. Ativ. s/ ISS	12.000,00		
4.1.9.1.3.99.00.00.00.00	Multas/Juros de Mora Div. Ativ. Outros Tributos	1.000,00		
4.1.9.2.0.00.00.00.00.00	INDENIZAÇÕES E RESTITUIÇÕES	2.000,00		
4.1.9.2.1.00.00.00.00.00	INDENIZAÇÕES		18.000,00	
4.1.9.2.1.99.00.00.00.00	Outras Indenizações	2.000,00		
4.1.9.2.2.00.00.00.00.00	RESTITUIÇÕES	2.000,00		
4.1.9.2.2.99.00.00.00.00	Outras Restituições	16.000,00		
4.1.9.3.0.00.00.00.00.00	RECEITA DA DÍVIDA ATIVA	16.000,00		
4.1.9.3.1.00.00.00.00.00	RECEITA DA DÍVIDA ATIVA TRIBUTÁRIA		100.000,00	

Código	Especificação	Desdobramento	Fonte	Categoria Econômica
<b>Entidade: 1 - PREFEITURA MUNICIPAL DE NATIVIDADE DA SERRA</b>				
<b>RECEITAS ORÇAMENTÁRIAS</b>				
4.1.9.3.1.13.00.00.00.00	Rec. Div. Ativ. do ISS	20.000,00		
4.1.9.3.1.99.00.00.00.00	RECEITA DA DÍVIDA ATIVA DE OUTROS TRIBUTOS	10.000,00		
4.1.9.3.1.99.01.00.00.00	Receita da Dívida Ativa de Outros Tributos - Princ	10.000,00		
4.1.9.9.0.0.00.00.00.00	RECEITAS DIVERSAS		40.000,00	
4.1.9.9.0.99.00.00.00.00	Outras Receitas	40.000,00		
4.2.0.0.0.0.00.00.00.00	RECEITAS DE CAPITAL			
4.2.4.0.0.00.00.00.00	TRANSFERÊNCIAS DE CAPITAL			
4.2.4.7.0.00.00.00.00	TRANSFERÊNCIAS DE CONVÊNIOS		532.000,00	532.000,00
4.2.4.7.1.00.00.00.00	TRANSFERÊNCIAS DE CONVÊNIOS DA UNIÃO		532.000,00	
4.2.4.7.1.09.00.00.00	CONVÊNIOS DA UNIÃO - MINISTÉRIO DAS CIDADES	104.000,00		
4.2.4.7.1.09.01.00.00	Convênio Ministério das Cidades - Pavimentação de Vias Urbanas	54.000,00		
4.2.4.7.1.99.00.00.00	OUTRAS TRANSFERÊNCIAS DE CONVÊNIOS DA UNIÃO	54.000,00		
4.2.4.7.1.99.01.00.00	Outros Convênios da União	50.000,00		
4.2.4.7.2.00.00.00.00	TRANSFERÊNCIAS DE CONVÊNIOS DOS ESTADOS	50.000,00		
4.2.4.7.2.02.00.00.00	TRANSFERÊNCIAS DE CONVÊNIOS DO ESTADO - EDUCAÇÃO	428.000,00		
4.2.4.7.2.02.01.00.00	TRANSFERÊNCIAS DE CONVÊNIOS DO ESTADO - EDUCAÇÃO	428.000,00		
4.2.4.7.2.02.01.02.00	Convênio Secretaria da Educação - Construção de Es	428.000,00		
4.9.0.0.0.00.00.00.00	DEDUÇÕES DE RECEITAS			
4.9.5.0.0.00.00.00.00	DEDUÇÕES DO FUNDEB			
4.9.5.1.0.00.00.00.00	DEDUÇÃO DO FUNDEB - RECEITAS CORRENTES		-3.082.000,00	
4.9.5.1.1.00.00.00.00	DEDUÇÕES DA RECEITA CORRENTE - UNIÃO		-3.082.000,00	
4.9.5.1.1.01.00.00.00	DEDUÇÕES DO FUNDEB - UNIÃO - TRANSFERÊNCIAS CORRENTES			
4.9.5.1.1.01.02.00.00	Deduções do Fundeb - Cota Parte FPM	-1.430.000,00		
4.9.5.1.1.01.05.00.00	Deduções do Fundeb - Cota Parte do ITR	-1.421.600,00		
4.9.5.1.1.36.00.00.00	Dedução do Fundeb - Cota Parte ICMS Deson.	-1.420.000,00		
4.9.5.1.2.00.00.00.00	DEDUÇÕES DA RECEITA CORRENTE - ESTADO			
4.9.5.1.2.01.00.00.00	DEDUÇÕES DO FUNDEB - ESTADO - TRANSFERÊNCIAS CORRENTES			
4.9.5.1.2.01.01.00.00	Dedução do fundeb - Cota Parte ICMS	-1.652.000,00		
4.9.5.1.2.01.01.00.00	Dedução do Fundeb - Cota Parte IPVA	-1.652.000,00		
4.9.5.1.2.01.02.00.00	Dedução do Fundeb - Cota Parte IPI	-1.560.000,00		
4.9.5.1.2.01.04.00.00	Dedução do Fundeb - Cota Parte IPI	-80.000,00		
		-12.000,00		

Total das receitas: 23.255.000,00

Total por entidade: 23.255.000,00

Total geral: 23.255.000,00

Código	Especificação	Elemento	Grupo de Despesa	Categoria Econômica
<b>Entidade: 1 - PREFEITURA MUNICIPAL DE NATIVIDADE DA SERRA</b>				
<b>DESPESAS ORÇAMENTÁRIAS</b>				
3.0.00.00.00.00.00.00	DESPESAS CORRENTES			
3.1.00.00.00.00.00.00	PESSOAL E ENCARGOS SOCIAIS		10.390.900,00	20.203.100,00
3.1.90.00.00.00.00.00	APLICAÇÕES DIRETAS		10.390.900,00	
3.1.90.01.00.00.00.00	Aposentadorias, Reserva Remunerada e Reformas	190.000,00		
3.1.90.03.00.00.00.00	Pensões do RPPS e do Militar	90.000,00		
3.1.90.11.00.00.00.00	Vencimentos e Vantagens Fixas - Pessoal Civil	7.713.800,00		
3.1.90.13.00.00.00.00	Obrigações Patronais	2.374.100,00		
3.1.90.91.00.00.00.00	Sentenças Judiciais	22.000,00		
3.1.90.94.00.00.00.00	Indenizações Restituições Trabalhistas	1.000,00		
3.2.00.00.00.00.00.00	JUROS E ENCARGOS DA DÍVIDA			
3.2.90.00.00.00.00.00	APLICAÇÕES DIRETAS		12.000,00	
3.2.90.21.00.00.00.00	Juros sobre a Dívida por Contrato		12.000,00	
3.3.00.00.00.00.00.00	OUTRAS DESPESAS CORRENTES			
3.3.90.00.00.00.00.00	APLICAÇÕES DIRETAS		9.800.200,00	
3.3.90.14.00.00.00.00	Diárias - Pessoal Civil		9.800.200,00	
3.3.90.18.00.00.00.00	Auxílio Financeiro a Estudantes			
3.3.90.30.00.00.00.00	Material de Consumo			
3.3.90.32.00.00.00.00	Material, Bem ou Serviço para Distribuição Gratuita			
3.3.90.35.00.00.00.00	Serviços de Consultoria			
3.3.90.36.00.00.00.00	Outros Serviços de Terceiros - Pessoa Física			
3.3.90.39.00.00.00.00	Outros Serviços de Terceiros - Pessoa Jurídica			
3.3.90.47.00.00.00.00	Obrigações Tributárias e Contributivas			
3.3.90.91.00.00.00.00	Sentenças Judiciais			
3.3.90.92.00.00.00.00	Despesas de Exercícios Anteriores			
3.3.90.93.00.00.00.00	Indenizações e Restituições			
4.0.00.00.00.00.00.00	DESPESAS DE CAPITAL			
4.4.00.00.00.00.00.00	INVESTIMENTOS			
4.4.90.00.00.00.00.00	APLICAÇÕES DIRETAS		1.132.000,00	1.732.000,00
4.4.90.51.00.00.00.00	Obras e Instalações			
4.4.90.52.00.00.00.00	Equipamentos e Material Permanente	654.500,00		
4.4.90.61.00.00.00.00	Aquisição de Imóveis	474.500,00		
4.4.90.91.00.00.00.00	Sentenças Judiciais	1.000,00		
4.6.00.00.00.00.00.00	AMORTIZAÇÃO DA DÍVIDA			
4.6.90.00.00.00.00.00	APLICAÇÕES DIRETAS		600.000,00	



## PREFEITURA MUNICIPAL DE NATIVIDADE DA SERRA

LEI ORÇAMENTÁRIA ANUAL 2015

Natureza da Despesa por Categorias Econômicas (Anexo 2 da Lei nº 4.320/64)

Código	Especificação	Elemento	Grupo de Despesa	Categoria Econômica
<b>Entidade: 1 - PREFEITURA MUNICIPAL DE NATIVIDADE DA SERRA</b>				
DESPESAS ORÇAMENTÁRIAS				
4.6.90.71.00.00.00.00	Principal da Dívida Contratual Resgatado	600.000,00		
9.0.00.00.00.00.00.00	RESERVA DE CONTINGENCIA		364.900,00	364.900,00
9.9.00.00.00.00.00.00	RESERVA DE CONTINGENCIA		364.900,00	
9.9.99.00.00.00.00.00	Reserva de Contingência			
<b>Entidade: 2 - CAMARA MUNICIPAL DE NATIVIDADE DA SERRA</b>				
DESPESAS ORÇAMENTÁRIAS				
3.0.00.00.00.00.00.00	DESPESAS CORRENTES			22.300.000,00
3.1.00.00.00.00.00.00	PESSOAL E ENCARGOS SOCIAIS			22.300.000,00
3.1.90.00.00.00.00.00	Aplicacoes Diretas			
3.1.90.11.00.00.00.00	Vencimentos e Vantagens Fixas - Pessoal Civil	515.000,00	650.000,00	885.000,00
3.1.90.13.00.00.00.00	Obrigações Patronais	135.000,00	650.000,00	
3.3.00.00.00.00.00.00	OUTRAS DESPESAS CORRENTES			
3.3.90.00.00.00.00.00	Aplicacoes Diretas			
3.3.90.30.00.00.00.00	Material de Consumo		235.000,00	
3.3.90.33.00.00.00.00	Passagens e Despesas com Locomocao	30.000,00	235.000,00	
3.3.90.36.00.00.00.00	Outros Servicos de Terceiros - Pessoa Fisica	15.000,00		
3.3.90.39.00.00.00.00	Outros Servicos de Terceiros - Pessoa Juridica	80.000,00		
4.0.00.00.00.00.00.00	DESPESAS DE CAPITAL			
4.4.00.00.00.00.00.00	INVESTIMENTOS			
4.4.90.00.00.00.00.00	Aplicacoes Diretas		70.000,00	70.000,00
4.4.90.52.00.00.00.00	Equipamentos e Material Permanente	70.000,00	70.000,00	
<b>Total das despesas:</b>				<b>955.000,00</b>
<b>Total da entidade:</b>				<b>955.000,00</b>
<b>Total geral:</b>				<b>23.255.000,00</b>



**PREFEITURA MUNICIPAL DE NATIVIDADE DA SERRA**

LEI ORÇAMENTÁRIA ANUAL 2015

Natureza da Despesa por Categorias Econômicas (Anexo 2 da Lei nº 4.320/64)

Código	Especificação	Elemento	Grupo de Despesa	Categoria Econômica
<b>Entidade: 1 - PREFEITURA MUNICIPAL DE NATIVIDADE DA SERRA</b>				
<b>Orgão: 02.00 SERVIÇO DE ADMINISTRAÇÃO</b>				
<b>Unidade: 02.01 SETOR DE ADMINISTRAÇÃO GERAL</b>				
DESPESAS ORÇAMENTÁRIAS				
3.1.90.00.00.00.00.00	Aplicacoes Diretas			
3.1.90.11.00.00.00.00	Vencimentos e Vantagens Fixas - Pessoal Civil		378.000,00	
3.1.90.91.00.00.00.00	Sentencas Judiciais	355.000,00		
3.1.90.94.00.00.00.00	Indenizacoes Restituicoes Trabalhistas	22.000,00		
3.3.00.00.00.00.00.00	<b>OUTRAS DESPESAS CORRENTES</b>	1.000,00		
3.3.90.00.00.00.00.00	Aplicacoes Diretas		707.000,00	
3.3.90.14.00.00.00.00	Diarias - Pessoal Civil		707.000,00	
3.3.90.18.00.00.00.00	Auxilio Financeiro a Estudantes	8.000,00		
3.3.90.30.00.00.00.00	Material de Consumo	25.000,00		
3.3.90.36.00.00.00.00	Outros Servicos de Terceiros - Pessoa Fisica	60.000,00		
3.3.90.39.00.00.00.00	Outros Servicos de Terceiros - Pessoa Juridica	40.000,00		
3.3.90.91.00.00.00.00	Sentencas Judiciais	460.000,00		
3.3.90.92.00.00.00.00	Despesas de Exercicios Anteriores	93.000,00		
3.3.90.93.00.00.00.00	Indenizacoes e Restituicoes	1.000,00		
		20.000,00		
4.0.00.00.00.00.00.00	<b>DESPESAS DE CAPITAL</b>			
4.4.00.00.00.00.00.00	<b>INVESTIMENTOS</b>			
4.4.90.00.00.00.00.00	Aplicacoes Diretas		33.000,00	33.000,00
4.4.90.52.00.00.00.00	Equipamentos e Material Permanente	30.000,00		
4.4.90.61.00.00.00.00	Aquisicao de Imoveis	1.000,00		
4.4.90.91.00.00.00.00	Sentencas Judiciais	2.000,00		
<b>Unidade: 02.02 SETOR DE ASSISTÊNCIA E PREVIDÊNCIA</b>				
DESPESAS ORÇAMENTÁRIAS				
0.00.00.00.00.00.00				
1.00.00.00.00.00.00	DESPESAS CORRENTES			
1.90.00.00.00.00.00	PESSOAL E ENCARGOS SOCIAIS			
1.90.00.00.00.00.00	Aplicacoes Diretas		1.530.000,00	1.692.000,00
1.90.01.00.00.00.00	Aposentadorias, Reserva Remunerada e Reformas	190.000,00		
1.90.03.00.00.00.00	Pensões do RPPS e do Militar	90.000,00		
1.90.13.00.00.00.00	Obrigacoes Patronais		1.530.000,00	
3.00.00.00.00.00.00	<b>OUTRAS DESPESAS CORRENTES</b>			
3.90.00.00.00.00.00	Aplicacoes Diretas		162.000,00	
<b>Total por unidade:</b>		<b>1.118.000,00</b>		
<b>Total das despesas:</b>				<b>1.118.000,00</b>

## PREFEITURA MUNICIPAL DE NATIVIDADE DA SERRA

LEI ORÇAMENTÁRIA ANUAL 2015

Natureza da Despesa por Categorias Econômicas (Anexo 2 da Lei nº 4.320/64)

Código	Especificação	Elemento	Grupo de Despesa	Categoria Econômica
<b>Entidade: 1 - PREFEITURA MUNICIPAL DE NATIVIDADE DA SERRA</b>				
<b>Orgão: 02.00 SERVIÇO DE ADMINISTRAÇÃO</b>				
<b>Unidade: 02.02 SETOR DE ASSISTÊNCIA E PREVIDÊNCIA</b>				
DESPESAS ORÇAMENTÁRIAS				
3.3.90.47.00.00.00.00	Obrigações Tributárias e Contributivas	162.000,00		
<b>Total por unidade: 1.692.000,00</b>			<b>Total das despesas: 1.692.000,00</b>	
<b>Orgão: 03.00 SERVIÇOS DE FINANÇAS</b>				
<b>Unidade: 03.01 SETOR DE FINANÇAS</b>				
DESPESAS ORÇAMENTÁRIAS				
3.0.00.00.00.00.00.00	DESPESAS CORRENTES			
3.1.00.00.00.00.00.00	PESSOAL E ENCARGOS SOCIAIS		280.000,00	
3.1.90.00.00.00.00.00	APLICAÇÕES DIRETAS		280.000,00	
3.1.90.11.00.00.00.00	Vencimentos e Vantagens Fixas - Pessoal Civil			
3.3.00.00.00.00.00.00	OUTRAS DESPESAS CORRENTES			
3.3.90.00.00.00.00.00	APLICAÇÕES DIRETAS	280.000,00		
3.3.90.14.00.00.00.00	Diárias - Pessoal Civil		97.000,00	
3.3.90.30.00.00.00.00	Material de Consumo		97.000,00	
3.3.90.35.00.00.00.00	Serviços de Consultoria			
3.3.90.36.00.00.00.00	Outros Serviços de Terceiros - Pessoa Física			
3.3.90.39.00.00.00.00	Outros Serviços de Terceiros - Pessoa Jurídica			
4.0.00.00.00.00.00.00	DESPESAS DE CAPITAL			
4.4.00.00.00.00.00.00	INVESTIMENTOS			
4.4.90.00.00.00.00.00	APLICAÇÕES DIRETAS		6.000,00	6.000,00
4.4.90.52.00.00.00.00	Equipamentos e Material Permanente	6.000,00	6.000,00	
<b>Total por unidade: 383.000,00</b>			<b>Total das despesas: 383.000,00</b>	
<b>Unidade: 03.02 SETOR DA DÍVIDA PÚBLICA</b>				
DESPESAS ORÇAMENTÁRIAS				
3.0.00.00.00.00.00.00	DESPESAS CORRENTES			
3.2.00.00.00.00.00.00	JUROS E ENCARGOS DA DÍVIDA			
3.2.90.00.00.00.00.00	APLICAÇÕES DIRETAS		12.000,00	12.000,00
3.2.90.21.00.00.00.00	Juros sobre a Dívida por Contrato		12.000,00	
<b>Total por unidade: 12.000,00</b>			<b>Total das despesas: 12.000,00</b>	

# PREFEITURA MUNICIPAL DE NATIVIDADE DA SERRA

LEI ORÇAMENTÁRIA ANUAL 2015

Natureza da Despesa por Categorias Econômicas (Anexo 2 da Lei nº 4.320/64)

Código	Especificação	Elemento	Grupo de Despesa	Categoria Econômica
<b>Entidade: 1 - PREFEITURA MUNICIPAL DE NATIVIDADE DA SERRA</b>				
<b>Orgão: 03.00 SERVIÇOS DE FINANÇAS</b>				
<b>Unidade: 03.02 SETOR DA DÍVIDA PÚBLICA</b>				
<b>DESPESAS ORÇAMENTÁRIAS</b>				
4.0.00.00.00.00.00.00	DESPESAS DE CAPITAL			
4.6.00.00.00.00.00.00	AMORTIZACAO DA DIVIDA		600.000,00	600.000,00
4.6.90.00.00.00.00.00	APLICACOES DIRETAS		600.000,00	
4.6.90.71.00.00.00.00	Principal da Divida Contratual Resgatado	600.000,00		
		<b>Total por unidade:</b>	<b>612.000,00</b>	<b>612.000,00</b>
<b>Orgão: 04.00 SERVIÇOS DE EDUCAÇÃO</b>				
<b>Unidade: 04.01 SETOR DE ENSINO FUNDAMENTAL</b>				
<b>DESPESAS ORÇAMENTÁRIAS</b>				
3.0.00.00.00.00.00.00	DESPESAS CORRENTES			
3.1.00.00.00.00.00.00	PESSOAL E ENCARGOS SOCIAIS			
3.1.90.00.00.00.00.00	APLICACOES DIRETAS		725.000,00	3.053.000,00
3.1.90.11.00.00.00.00	Vencimentos e Vantagens Fixas - Pessoal Civil	575.000,00	725.000,00	
3.1.90.13.00.00.00.00	Obrigaçoes Patronais	150.000,00		
3.3.00.00.00.00.00.00	OUTRAS DESPESAS CORRENTES			
3.3.90.00.00.00.00.00	APLICACOES DIRETAS		2.328.000,00	
3.3.90.14.00.00.00.00	Diárias - Pessoal Civil	1.000,00	2.328.000,00	
3.3.90.30.00.00.00.00	Material de Consumo	174.000,00		
3.3.90.32.00.00.00.00	Material,Bem ou Serviço para Distribuição Gratuita	300.000,00		
3.3.90.36.00.00.00.00	Outros Serviços de Terceiros - Pessoa Física	24.000,00		
3.3.90.39.00.00.00.00	Outros Serviços de Terceiros - Pessoa Jurídica	1.829.000,00		
		<b>Total das despesas:</b>	<b>995.000,00</b>	<b>995.000,00</b>
4.0.00.00.00.00.00.00	DESPESAS DE CAPITAL			
4.4.00.00.00.00.00.00	INVESTIMENTOS			
4.4.90.00.00.00.00.00	APLICACOES DIRETAS		553.000,00	553.000,00
4.4.90.51.00.00.00.00	Obras e Instalacoes	488.000,00	553.000,00	
4.4.90.52.00.00.00.00	Equipamentos e Material Permanente	65.000,00		
		<b>Total das despesas:</b>	<b>3.606.000,00</b>	<b>3.606.000,00</b>

## PREFEITURA MUNICIPAL DE NATIVIDADE DA SERRA

LEI ORÇAMENTÁRIA ANUAL 2015

Natureza da Despesa por Categorias Econômicas (Anexo 2 da Lei nº 4.320/64)

Código	Especificação	Elemento	Grupo de Despesa	Categoria Econômica
<b>Entidade: 1 - PREFEITURA MUNICIPAL DE NATIVIDADE DA SERRA</b>				
<b>Orgão: 04.00 SERVIÇOS DE EDUCAÇÃO</b>				
<b>Unidade: 04.02 SETOR DO FUNDEB</b>				
DESPESAS ORÇAMENTÁRIAS				
3.0.00.00.00.00.00.00	DESPESAS CORRENTES			
3.1.00.00.00.00.00.00	PESSOAL E ENCARGOS SOCIAIS			
3.1.90.00.00.00.00.00	APLICAÇÕES DIRETAS		2.526.600,00	2.528.000,00
3.1.90.11.00.00.00.00	Vencimentos e Vantagens Fixas - Pessoal Civil			
3.1.90.13.00.00.00.00	Obrigações Patronais	2.000.500,00		
3.3.00.00.00.00.00.00	OUTRAS DESPESAS CORRENTES	526.100,00		
3.3.90.00.00.00.00.00	APLICAÇÕES DIRETAS			
3.3.90.14.00.00.00.00	Diárias - Pessoal Civil		1.400,00	
3.3.90.30.00.00.00.00	Material de Consumo		1.400,00	
3.3.90.32.00.00.00.00	Material, Bem ou Serviço para Distribuição Gratuita			
3.3.90.36.00.00.00.00	Outros Serviços de Terceiros - Pessoa Física			
3.3.90.39.00.00.00.00	Outros Serviços de Terceiros - Pessoa Jurídica			
4.0.00.00.00.00.00.00	DESPESAS DE CAPITAL			
4.4.00.00.00.00.00.00	INVESTIMENTOS			
4.4.90.00.00.00.00.00	APLICAÇÕES DIRETAS		1.000,00	1.000,00
4.4.90.51.00.00.00.00	Obras e Instalações		1.000,00	
4.4.90.52.00.00.00.00	Equipamentos e Material Permanente			
<b>Unidade: 04.03 SETOR DE ENSINO INFANTIL</b>				
DESPESAS ORÇAMENTÁRIAS				
3.0.00.00.00.00.00.00	DESPESAS CORRENTES			
3.1.00.00.00.00.00.00	PESSOAL E ENCARGOS SOCIAIS			
3.1.90.00.00.00.00.00	APLICAÇÕES DIRETAS		300,00	23.500,00
3.1.90.11.00.00.00.00	Vencimentos e Vantagens Fixas - Pessoal Civil		300,00	
3.3.00.00.00.00.00.00	OUTRAS DESPESAS CORRENTES			
3.3.90.00.00.00.00.00	APLICAÇÕES DIRETAS			
3.3.90.30.00.00.00.00	Material de Consumo			
3.3.90.36.00.00.00.00	Outros Serviços de Terceiros - Pessoa Física			
<b>Total das despesas: 2.529.000,00</b>				
<b>Total por unidade: 2.529.000,00</b>				

Código	Especificação	Elemento	Grupo de Despesa	Categoria Econômica
<b>Entidade: 1 - PREFEITURA MUNICIPAL DE NATIVIDADE DA SERRA</b>				
<b>Orgão: 04.00 SERVIÇOS DE EDUCAÇÃO</b>				
<b>Unidade: 04.03 SETOR DE ENSINO INFANTIL</b>				
DESPESAS ORÇAMENTÁRIAS				
3.3.90.39.00.00.00.00	Outros Serviços de Terceiros - Pessoa Jurídica	3.000,00		
<b>Unidade: 04.04 SETOR DE ENSINO ESPECIAL</b>				
DESPESAS ORÇAMENTÁRIAS				
3.0.00.00.00.00.00.00	DESPESAS CORRENTES			
3.3.00.00.00.00.00.00	OUTRAS DESPESAS CORRENTES			
3.3.90.00.00.00.00.00	APLICAÇÕES DIRETAS		87.000,00	87.000,00
3.3.90.30.00.00.00.00	Material de Consumo	6.000,00	87.000,00	
3.3.90.32.00.00.00.00	Material, Bem ou Serviço para Distribuição Gratuita	1.000,00		
3.3.90.39.00.00.00.00	Outros Serviços de Terceiros - Pessoa Jurídica	80.000,00		
<b>Total por unidade:</b>		<b>23.500,00</b>		<b>23.500,00</b>
<b>Total das despesas:</b>				<b>87.000,00</b>
<b>Unidade: 04.05 SETOR DE MERENDA ESCOLAR</b>				
DESPESAS ORÇAMENTÁRIAS				
3.0.00.00.00.00.00.00	DESPESAS CORRENTES			
3.1.00.00.00.00.00.00	PESSOAL E ENCARGOS SOCIAIS			
3.1.90.00.00.00.00.00	APLICAÇÕES DIRETAS		93.000,00	487.000,00
3.1.90.11.00.00.00.00	Vencimentos e Vantagens Fixas - Pessoal Civil	75.000,00	93.000,00	
3.1.90.13.00.00.00.00	Obrigações Patronais	18.000,00		
3.3.00.00.00.00.00.00	OUTRAS DESPESAS CORRENTES			
3.3.90.00.00.00.00.00	APLICAÇÕES DIRETAS			
3.3.90.30.00.00.00.00	Material de Consumo	18.000,00		
3.3.90.32.00.00.00.00	Material, Bem ou Serviço para Distribuição Gratuita	374.000,00		
3.3.90.36.00.00.00.00	Outros Serviços de Terceiros - Pessoa Física	1.000,00		
3.3.90.39.00.00.00.00	Outros Serviços de Terceiros - Pessoa Jurídica	1.000,00		
<b>Total por unidade:</b>		<b>87.000,00</b>		<b>87.000,00</b>
<b>Total das despesas:</b>				<b>487.000,00</b>
4.0.00.00.00.00.00.00	DESPESAS DE CAPITAL			
4.4.00.00.00.00.00.00	INVESTIMENTOS			
4.4.90.00.00.00.00.00	APLICAÇÕES DIRETAS		15.000,00	15.000,00
<b>Total por unidade:</b>			<b>15.000,00</b>	<b>15.000,00</b>
<b>Total das despesas:</b>				<b>15.000,00</b>

**Estado de São Paulo**  
**PREFEITURA MUNICIPAL DE NATIVIDADE DA SERRA**  
 LEI ORÇAMENTÁRIA ANUAL 2015

Natureza da Despesa por Categorias Econômicas (Anexo 2 da Lei nº 4.320/64)

Código	Especificação	Elemento	Grupo de Despesa	Categoria Econômica
<b>Entidade: 1 - PREFEITURA MUNICIPAL DE NATIVIDADE DA SERRA</b>				
<b>Orgão: 04.00 SERVIÇOS DE EDUCAÇÃO</b>				
<b>Unidade: 04.05 SETOR DE MERENDA ESCOLAR</b>				
DESPESAS ORÇAMENTÁRIAS				
4.4.90.52.00.00.00.00	Equipamentos e Material Permanente	15.000,00		
<b>Total por unidade: 502.000,00</b>				
<b>Total das despesas: 502.000,00</b>				<b>502.000,00</b>
<b>Orgão: 05.00 SERVIÇOS DE SAÚDE</b>				
<b>Unidade: 05.01 FUNDO MUNICIPAL DE SAÚDE</b>				
DESPESAS ORÇAMENTÁRIAS				
0.00.00.00.00.00.00	DESPESAS CORRENTES			
1.1.1.00.00.00.00.00	PESSOAL E ENCARGOS SOCIAIS			
1.1.90.00.00.00.00.00	Aplicacoes Diretas			
1.1.90.11.00.00.00.00	Vencimentos e Vantagens Fixas - Pessoal Civil	1.745.000,00	2.175.000,00	3.389.000,00
1.1.90.13.00.00.00.00	Obrigações Patronais	430.000,00	2.175.000,00	
3.00.00.00.00.00.00	OUTRAS DESPESAS CORRENTES			
3.3.90.00.00.00.00.00	Aplicacoes Diretas			
3.3.90.14.00.00.00.00	Diarias - Pessoal Civil			
3.3.90.30.00.00.00.00	Material de Consumo	20.000,00	1.214.000,00	
3.3.90.32.00.00.00.00	Material,Bem ou Serviço para Distribuição Gratuita	352.000,00	1.214.000,00	
3.3.90.36.00.00.00.00	Outros Serviços de Terceiros - Pessoa Física	239.000,00		
3.3.90.39.00.00.00.00	Outros Serviços de Terceiros - Pessoa Jurídica	120.000,00		
0.00.00.00.00.00.00	DESPESAS DE CAPITAL			
4.00.00.00.00.00.00	INVESTIMENTOS			
4.90.00.00.00.00.00	Aplicacoes Diretas			
4.90.51.00.00.00.00	Obras e Instalações	2.000,00	62.000,00	62.000,00
4.90.52.00.00.00.00	Equipamentos e Material Permanente	60.000,00	62.000,00	
<b>Total por unidade: 3.451.000,00</b>				
<b>Total das despesas: 3.451.000,00</b>				<b>3.451.000,00</b>
<b>Unidade: 05.02 SETOR DE SANEAMENTO E PROTEÇÃO AO MEIO AMBIENTE</b>				
DESPESAS ORÇAMENTÁRIAS				
0.00.00.00.00.00.00	DESPESAS CORRENTES			
1.1.1.00.00.00.00.00	PESSOAL E ENCARGOS SOCIAIS			
1.1.90.00.00.00.00.00	Aplicacoes Diretas			
1.1.90.11.00.00.00.00	Vencimentos e Vantagens Fixas - Pessoal Civil			
1.1.90.13.00.00.00.00	Obrigações Patronais			
3.00.00.00.00.00.00	OUTRAS DESPESAS CORRENTES			
3.3.90.00.00.00.00.00	Aplicacoes Diretas			
3.3.90.14.00.00.00.00	Diarias - Pessoal Civil			
3.3.90.30.00.00.00.00	Material de Consumo			
3.3.90.32.00.00.00.00	Material,Bem ou Serviço para Distribuição Gratuita			
3.3.90.36.00.00.00.00	Outros Serviços de Terceiros - Pessoa Física			
3.3.90.39.00.00.00.00	Outros Serviços de Terceiros - Pessoa Jurídica			
0.00.00.00.00.00.00	DESPESAS DE CAPITAL			
4.00.00.00.00.00.00	INVESTIMENTOS			
4.90.00.00.00.00.00	Aplicacoes Diretas			
4.90.51.00.00.00.00	Obras e Instalações			
4.90.52.00.00.00.00	Equipamentos e Material Permanente			
<b>Total por unidade: 260.000,00</b>				
<b>Total das despesas: 260.000,00</b>				<b>611.000,00</b>



Natureza da Despesa por Categorias Econômicas (Anexo 2 da Lei nº 4.320/64)

Código	Especificação	Elemento	Grupo de Despesa	Categoria Econômica
<b>Entidade: 1 - PREFEITURA MUNICIPAL DE NATIVIDADE DA SERRA</b>				
<b>Orgão: 05.00 SERVIÇOS DE SAÚDE</b>				
<b>Unidade: 05.02 SETOR DE SANEAMENTO E PROTEÇÃO AO MEIO AMBIENTE</b>				
DESPESAS ORÇAMENTÁRIAS				
3.1.90.11.00.00.00.00	Vencimentos e Vantagens Fixas - Pessoal Civil			
3.3.3.00.00.00.00.00	OUTRAS DESPESAS CORRENTES	260.000,00		
3.3.90.00.00.00.00.00	Aplicacoes Diretas		351.000,00	
3.3.90.30.00.00.00.00	Material de Consumo	90.000,00		
3.3.90.36.00.00.00.00	Outros Serviços de Terceiros - Pessoa Física	1.000,00		
3.3.90.39.00.00.00.00	Outros Serviços de Terceiros - Pessoa Jurídica	260.000,00		
			351.000,00	
			351.000,00	
				611.000,00
				<b>Total das despesas:</b>
				<b>611.000,00</b>
<b>Orgão: 06.00 SERVIÇOS DE PROMOÇÃO SOCIAL</b>				
<b>Unidade: 06.01 FUNDO MUNICIPAL DE SOLIDARIEDADE</b>				
DESPESAS ORÇAMENTÁRIAS				
0.0.00.00.00.00.00.00				
3.00.00.00.00.00.00	DESPESAS CORRENTES			
3.90.00.00.00.00.00	OUTRAS DESPESAS CORRENTES			
3.90.00.00.00.00.00	Aplicacoes Diretas		1.000,00	
3.90.30.00.00.00.00	Material de Consumo		1.000,00	
3.90.32.00.00.00.00	Material,Bem ou Serviço para Distribuição Gratuita	500,00		
		500,00		
				1.000,00
				<b>Total das despesas:</b>
				<b>1.000,00</b>
<b>Unidade: 06.02 FUNDO MUNICIPAL DE ASSISTÊNCIA SOCIAL</b>				
DESPESAS ORÇAMENTÁRIAS				
0.00.00.00.00.00.00				
1.00.00.00.00.00.00	DESPESAS CORRENTES			
1.90.00.00.00.00.00	PESSOAL E ENCARGOS SOCIAIS			
1.90.00.00.00.00.00	Aplicacoes Diretas			
1.90.11.00.00.00.00	Vencimentos e Vantagens Fixas - Pessoal Civil			
3.00.00.00.00.00.00	OUTRAS DESPESAS CORRENTES			
3.90.00.00.00.00.00	Aplicacoes Diretas			
3.90.14.00.00.00.00	Diarias - Pessoal Civil	148.000,00		
3.90.30.00.00.00.00	Material de Consumo			
3.90.32.00.00.00.00	Material,Bem ou Serviço para Distribuição Gratuita			
3.90.36.00.00.00.00	Outros Serviços de Terceiros - Pessoa Física			
3.90.39.00.00.00.00	Outros Serviços de Terceiros - Pessoa Jurídica			
				148.000,00
				255.500,00
				255.500,00
				403.500,00
				<b>Total das despesas:</b>
				<b>1.000,00</b>
				<b>4.062.000,00</b>

Código	Especificação	Elemento	Grupo de Despesa	Categoria Econômica
<b>Entidade: 1 - PREFEITURA MUNICIPAL DE NATIVIDADE DA SERRA</b>				
<b>Orgão: 06.00 SERVIÇOS DE PROMOÇÃO SOCIAL</b>				
<b>Unidade: 06.02 FUNDO MUNICIPAL DE ASSISTÊNCIA SOCIAL</b>				
DESPESAS ORÇAMENTÁRIAS				
3.3.90.39.00.00.00.00	Outros Serviços de Terceiros - Pessoa Jurídica	116.000,00		
4.0.00.00.00.00.00.00	DESPESAS DE CAPITAL			
4.4.00.00.00.00.00.00	INVESTIMENTOS			
4.4.90.00.00.00.00.00	Aplicacoes Diretas	48.000,00	48.000,00	48.000,00
4.4.90.51.00.00.00.00	Obras e Instalacoes	1.000,00	48.000,00	
4.4.90.52.00.00.00.00	Equipamentos e Material Permanente	47.000,00		
<b>Total por unidade: 451.500,00</b>			<b>Total das despesas: 451.500,00</b>	
<b>Unidade: 06.03 FUNDO MUNICIPAL DOS DIREITOS DA CRIANÇA</b>				
DESPESAS ORÇAMENTÁRIAS				
3.0.00.00.00.00.00.00	DESPESAS CORRENTES			
3.1.00.00.00.00.00.00	PESSOAL E ENCARGOS SOCIAIS			
3.1.1.90.00.00.00.00.00	Aplicacoes Diretas	1.000,00	1.000,00	57.000,00
3.1.1.90.11.00.00.00.00	Vencimentos e Vantagens Fixas - Pessoal Civil	1.000,00	1.000,00	
3.3.00.00.00.00.00.00	OUTRAS DESPESAS CORRENTES			
3.3.90.00.00.00.00.00	Aplicacoes Diretas	1.000,00		
3.3.90.30.00.00.00.00	Material de Consumo	4.000,00	56.000,00	
3.3.90.32.00.00.00.00	Material, Bem ou Serviço para Distribuição Gratuita	1.000,00	56.000,00	
3.3.90.36.00.00.00.00	Outros Serviços de Terceiros - Pessoa Física	36.000,00		
3.3.90.39.00.00.00.00	Outros Serviços de Terceiros - Pessoa Jurídica	15.000,00		
<b>Total por unidade: 57.000,00</b>			<b>Total das despesas: 57.000,00</b>	
<b>Unidade: 06.04 CENTRO DE REFERÊNCIA DE ASSISTÊNCIA SOCIAL</b>				
DESPESAS ORÇAMENTÁRIAS				
0.00.00.00.00.00.00.00	DESPESAS CORRENTES			
1.00.00.00.00.00.00.00	PESSOAL E ENCARGOS SOCIAIS			
1.90.00.00.00.00.00.00	Aplicacoes Diretas	20.000,00	20.000,00	112.000,00
1.90.11.00.00.00.00.00	Vencimentos e Vantagens Fixas - Pessoal Civil	20.000,00	20.000,00	
3.00.00.00.00.00.00.00	OUTRAS DESPESAS CORRENTES			
3.90.00.00.00.00.00.00	Aplicacoes Diretas	20.000,00		
3.90.30.00.00.00.00.00	Material de Consumo	56.000,00	92.000,00	

## PREFEITURA MUNICIPAL DE NATIVIDADE DA SERRA

LEI ORÇAMENTÁRIA ANUAL 2015

Natureza da Despesa por Categorias Econômicas (Anexo 2 da Lei nº 4.320/64)

Código	Especificação	Elemento	Grupo de Despesa	Categoria Econômica
<b>Entidade: 1 - PREFEITURA MUNICIPAL DE NATIVIDADE DA SERRA</b>				
<b>Orgão: 06.00 SERVIÇOS DE PROMOÇÃO SOCIAL</b>				
<b>Unidade: 06.04 CENTRO DE REFERÊNCIA DE ASSISTÊNCIA SOCIAL</b>				
<b>DESPESAS ORÇAMENTÁRIAS</b>				
3.3.90.36.00.00.00.00	Outros Serviços de Terceiros - Pessoa Física	1.000,00		
3.3.90.39.00.00.00.00	Outros Serviços de Terceiros - Pessoa Jurídica	35.000,00		
4.0.00.00.00.00.00.00	DESPESAS DE CAPITAL			
4.4.00.00.00.00.00.00	INVESTIMENTOS		1.000,00	1.000,00
4.4.90.00.00.00.00.00	APLICAÇÕES DIRETAS		1.000,00	
4.4.90.52.00.00.00.00	Equipamentos e Material Permanente	1.000,00		
<b>Orgão: 07.00 SERVIÇOS DE ESTRADAS E RODAGEM</b>				
<b>Unidade: 07.01 S.E.R.M.</b>				
<b>DESPESAS ORÇAMENTÁRIAS</b>				
3.0.00.00.00.00.00.00	DESPESAS CORRENTES			
3.1.00.00.00.00.00.00	PESSOAL E ENCARGOS SOCIAIS			
3.1.90.00.00.00.00.00	APLICAÇÕES DIRETAS		360.000,00	2.682.100,00
3.1.90.11.00.00.00.00	Vencimentos e Vantagens Fixas - Pessoal Civil		360.000,00	
3.3.00.00.00.00.00.00	OUTRAS DESPESAS CORRENTES			
3.3.90.00.00.00.00.00	APLICAÇÕES DIRETAS		2.322.100,00	
3.3.90.30.00.00.00.00	Material de Consumo		2.322.100,00	
3.3.90.36.00.00.00.00	Outros Serviços de Terceiros - Pessoa Física	454.000,00		
3.3.90.39.00.00.00.00	Outros Serviços de Terceiros - Pessoa Jurídica	10.100,00		
		1.858.000,00		
4.0.00.00.00.00.00.00	DESPESAS DE CAPITAL			
4.4.00.00.00.00.00.00	INVESTIMENTOS			
4.4.90.00.00.00.00.00	APLICAÇÕES DIRETAS		51.000,00	51.000,00
4.4.90.51.00.00.00.00	Obras e Instalações		51.000,00	
4.4.90.52.00.00.00.00	Equipamentos e Material Permanente	1.000,00		
		50.000,00		
<b>Total por unidade:</b>		<b>113.000,00</b>		<b>113.000,00</b>
<b>Total das despesas:</b>				<b>622.500,00</b>
<b>Total do órgão:</b>				<b>622.500,00</b>
<b>Total por unidade:</b>		<b>2.733.100,00</b>		<b>2.733.100,00</b>
<b>Total das despesas:</b>				<b>2.733.100,00</b>

Estado de São Paulo  
**PREFEITURA MUNICIPAL DE NATIVIDADE DA SERRA**  
 LEI ORÇAMENTÁRIA ANUAL 2015

Natureza da Despesa por Categorias Econômicas (Anexo 2 da Lei nº 4.320/64)

Código	Especificação	Elemento	Grupo de Despesa	Categoria Econômica
<b>Entidade: 1 - PREFEITURA MUNICIPAL DE NATIVIDADE DA SERRA</b>				
<b>Orgão: 08.00 SERVIÇOS MUNICIPAIS</b>				
<b>Unidade: 08.01 SETOR DE SERVIÇOS URBANOS</b>				
DESPESAS ORÇAMENTÁRIAS				
3.0.00.00.00.00.00.00	DESPESAS CORRENTES			
3.1.00.00.00.00.00.00	PESSOAL E ENCARGOS SOCIAIS			
3.1.90.00.00.00.00.00	Aplicacoes Diretas		1.240.000,00	2.240.000,00
3.1.90.11.00.00.00.00	Vencimentos e Vantagens Fixas - Pessoal Civil		1.240.000,00	
3.3.00.00.00.00.00.00	OUTRAS DESPESAS CORRENTES			
3.3.90.00.00.00.00.00	Aplicacoes Diretas	1.240.000,00		
3.3.90.30.00.00.00.00	Material de Consumo			
3.3.90.36.00.00.00.00	Outros Servicos de Terceiros - Pessoa Fisica	500.000,00		
3.3.90.39.00.00.00.00	Outros Servicos de Terceiros - Pessoa Juridica	20.000,00		
		480.000,00		
4.0.00.00.00.00.00.00	DESPESAS DE CAPITAL			
4.4.00.00.00.00.00.00	INVESTIMENTOS			
4.4.90.00.00.00.00.00	Aplicacoes Diretas		220.000,00	220.000,00
4.4.90.51.00.00.00.00	Obras e Instalacoes		220.000,00	
4.4.90.52.00.00.00.00	Equipamentos e Material Permanente	120.000,00		
		100.000,00		
		<b>Total por unidade:</b>	<b>2.460.000,00</b>	
			<b>Total das despesas:</b>	<b>2.460.000,00</b>
			<b>Total do orgão:</b>	<b>2.460.000,00</b>
<b>Orgão: 09.00 SERVIÇOS DE ESPORTE E RECREAÇÃO</b>				
<b>Unidade: 09.01 SETOR DE ESPORTES COMUNITÁRIOS</b>				
DESPESAS ORÇAMENTÁRIAS				
0.00.00.00.00.00.00.00	DESPESAS CORRENTES			
1.00.00.00.00.00.00.00	PESSOAL E ENCARGOS SOCIAIS			
1.90.00.00.00.00.00.00	Aplicacoes Diretas		133.000,00	363.000,00
1.90.11.00.00.00.00.00	Vencimentos e Vantagens Fixas - Pessoal Civil		133.000,00	
3.00.00.00.00.00.00.00	OUTRAS DESPESAS CORRENTES			
3.90.00.00.00.00.00.00	Aplicacoes Diretas	133.000,00		
3.90.30.00.00.00.00.00	Material de Consumo			
3.90.32.00.00.00.00.00	Material,Bem ou Serviço para Distribuição Gratuita	30.000,00		
3.90.36.00.00.00.00.00	Outros Servicos de Terceiros - Pessoa Fisica	10.000,00		
3.90.39.00.00.00.00.00	Outros Servicos de Terceiros - Pessoa Juridica	20.000,00		
7.00.00.00.00.00.00.00	DESPESAS DE CAPITAL			
		170.000,00		

## PREFEITURA MUNICIPAL DE NATIVIDADE DA SERRA

LEI ORÇAMENTÁRIA ANUAL 2015

Natureza da Despesa por Categorias Econômicas (Anexo 2 da Lei nº 4.320/64)

Código	Especificação	Elemento	Grupo de Despesa	Categoria Econômica
<b>Entidade: 1 - PREFEITURA MUNICIPAL DE NATIVIDADE DA SERRA</b>				
<b>Orgão: 09.00 SERVIÇOS DE ESPORTE E RECREAÇÃO</b>				
<b>Unidade: 09.01 SETOR DE ESPORTES COMUNITÁRIOS</b>				
DESPESAS ORÇAMENTÁRIAS				
4.4.00.00.00.00.00.00	INVESTIMENTOS			
4.4.90.00.00.00.00.00	APLICAÇÕES DIRETAS		65.000,00	
4.4.90.51.00.00.00.00	Obras e Instalações	40.000,00	65.000,00	
4.4.90.52.00.00.00.00	Equipamentos e Material Permanente	25.000,00		
		<b>Total por unidade:</b>	<b>428.000,00</b>	<b>Total das despesas: 428.000,00</b>
<b>Orgão: 10.00 SERVIÇOS DE CULTURA E TURISMO</b>				
<b>Unidade: 10.01 SETOR DE CULTURA</b>				
DESPESAS ORÇAMENTÁRIAS				
3.0.00.00.00.00.00.00	DESPESAS CORRENTES			
3.3.00.00.00.00.00.00	OUTRAS DESPESAS CORRENTES			
3.3.90.00.00.00.00.00	APLICAÇÕES DIRETAS		130.000,00	
3.3.90.30.00.00.00.00	Material de Consumo		130.000,00	
3.3.90.36.00.00.00.00	Outros Serviços de Terceiros - Pessoa Física	35.000,00		
3.3.90.39.00.00.00.00	Outros Serviços de Terceiros - Pessoa Jurídica	15.000,00		
		80.000,00		
		<b>Total por unidade:</b>	<b>130.000,00</b>	<b>Total das despesas: 130.000,00</b>
<b>Unidade: 10.02 SETOR DE TURISMO</b>				
DESPESAS ORÇAMENTÁRIAS				
3.0.00.00.00.00.00.00	DESPESAS CORRENTES			
3.3.00.00.00.00.00.00	OUTRAS DESPESAS CORRENTES			
3.3.90.00.00.00.00.00	APLICAÇÕES DIRETAS		140.000,00	
3.3.90.30.00.00.00.00	Material de Consumo		140.000,00	
3.3.90.36.00.00.00.00	Outros Serviços de Terceiros - Pessoa Física	55.000,00		
3.3.90.39.00.00.00.00	Outros Serviços de Terceiros - Pessoa Jurídica	5.000,00		
		80.000,00		
		<b>Total por unidade:</b>	<b>140.000,00</b>	<b>Total das despesas: 140.000,00</b>
4.0.00.00.00.00.00.00	DESPESAS DE CAPITAL			
4.4.00.00.00.00.00.00	INVESTIMENTOS			
4.4.90.00.00.00.00.00	APLICAÇÕES DIRETAS		1.000,00	
			1.000,00	
		<b>Total por unidade:</b>	<b>1.000,00</b>	<b>Total das despesas: 1.000,00</b>

## PREFEITURA MUNICIPAL DE NATIVIDADE DA SERRA

LEI ORÇAMENTÁRIA ANUAL 2015

Natureza da Despesa por Categorias Econômicas (Anexo 2 da Lei nº 4.320/64)

Código	Especificação	Elemento	Grupo de Despesa	Categoria Econômica
<b>Entidade: 1 - PREFEITURA MUNICIPAL DE NATIVIDADE DA SERRA</b>				
<b>Orgão: 10.00 SERVIÇOS DE CULTURA E TURISMO</b>				
<b>Unidade: 10.02 SETOR DE TURISMO</b>				
DESPESAS ORÇAMENTÁRIAS				
4.4.90.51.00.00.00.00	Obras e Instalações	1.000,00		
		<b>Total por unidade:</b>	<b>141.000,00</b>	<b>Total das despesas: 141.000,00</b>
<b>Orgão: 11.00 SERVIÇOS DE AGRICULTURA</b>				
<b>Unidade: 11.01 SETOR DE ABASTECIMENTO E EXTENSÃO RURAL</b>				
DESPESAS ORÇAMENTÁRIAS				
3.0.00.00.00.00.00.00	DESPESAS CORRENTES			
3.1.00.00.00.00.00.00	PESSOAL E ENCARGOS SOCIAIS		236.000,00	359.000,00
3.1.90.00.00.00.00.00	APLICAÇÕES DIRETAS		236.000,00	
3.1.90.11.00.00.00.00	Vencimentos e Vantagens Fixas - Pessoal Civil			
3.3.00.00.00.00.00.00	OUTRAS DESPESAS CORRENTES			
3.3.90.00.00.00.00.00	APLICAÇÕES DIRETAS	236.000,00		
3.3.90.30.00.00.00.00	Material de Consumo		123.000,00	
3.3.90.36.00.00.00.00	Outros Serviços de Terceiros - Pessoa Física	85.000,00	123.000,00	
3.3.90.39.00.00.00.00	Outros Serviços de Terceiros - Pessoa Jurídica	8.000,00		
4.0.00.00.00.00.00.00	DESPESAS DE CAPITAL			
4.4.00.00.00.00.00.00	INVESTIMENTOS			
4.4.90.00.00.00.00.00	APLICAÇÕES DIRETAS		11.000,00	11.000,00
4.4.90.51.00.00.00.00	Obras e Instalações		11.000,00	
4.4.90.52.00.00.00.00	Equipamentos e Material Permanente	1.000,00		
		10.000,00		
		<b>Total por unidade:</b>	<b>370.000,00</b>	<b>Total das despesas: 370.000,00</b>
<b>Orgão: 12.00 RESERVA DE CONTINGÊNCIA</b>				
<b>Unidade: 12.01 RESERVA DE CONTINGÊNCIA</b>				
DESPESAS ORÇAMENTÁRIAS				
9.0.00.00.00.00.00.00	RESERVA DE CONTINGÊNCIA			
9.9.00.00.00.00.00.00	RESERVA DE CONTINGÊNCIA			
		<b>Total por unidade:</b>	<b>364.900,00</b>	<b>Total das despesas: 364.900,00</b>

**PREFEITURA MUNICIPAL DE NATIVIDADE DA SERRA**

LEI ORÇAMENTÁRIA ANUAL 2015

Natureza da Despesa por Categorias Econômicas (Anexo 2 da Lei nº 4.320/64)

Código	Especificação	Elemento	Grupo de Despesa	Categoria Econômica
<b>Entidade: 1 - PREFEITURA MUNICIPAL DE NATIVIDADE DA SERRA</b>				
<b>Orgão: 12.00 RESERVA DE CONTINGÊNCIA</b>				
<b>Unidade: 12.01 RESERVA DE CONTINGÊNCIA</b>				
DESPESAS ORÇAMENTÁRIAS				
9.9.99.00.00.00.00.00	Reserva de Contingência		364.900,00	
<b>Total por unidade:</b>			<b>364.900,00</b>	
<b>Total das despesas:</b>				<b>364.900,00</b>
<b>Entidade: 2 - CÂMARA MUNICIPAL DE NATIVIDADE DA SERRA</b>				
<b>Orgão: 01.00 CÂMARA MUNICIPAL</b>				
<b>Unidade: 01.01 CÂMARA MUNICIPAL</b>				
DESPESAS ORÇAMENTÁRIAS				
3.0.00.00.00.00.00.00				
3.1.00.00.00.00.00.00	DESPESAS CORRENTES			
3.1.90.00.00.00.00.00	PESSOAL E ENCARGOS SOCIAIS		650.000,00	
3.1.90.11.00.00.00.00	Aplicacoes Diretas		650.000,00	
3.1.90.13.00.00.00.00	Vencimentos e Vantagens Fixas - Pessoal Civil	515.000,00		
3.3.00.00.00.00.00.00	Obrigações Patronais	135.000,00		
3.3.90.00.00.00.00.00	OUTRAS DESPESAS CORRENTES		235.000,00	
3.3.90.30.00.00.00.00	Aplicacoes Diretas		235.000,00	
3.3.90.33.00.00.00.00	Material de Consumo			
3.3.90.36.00.00.00.00	Passagens e Despesas com Locomocao			
3.3.90.39.00.00.00.00	Outros Servicos de Terceiros - Pessoa Fisica			
	Outros Servicos de Terceiros - Pessoa Juridica	110.000,00		
4.0.00.00.00.00.00.00	DESPESAS DE CAPITAL			
4.4.00.00.00.00.00.00	INVESTIMENTOS			
4.4.90.00.00.00.00.00	Aplicacoes Diretas		70.000,00	
4.4.90.52.00.00.00.00	Equipamentos e Material Permanente	70.000,00		
<b>Total por unidade:</b>			<b>955.000,00</b>	
<b>Total das despesas:</b>				<b>955.000,00</b>
<b>Total do orgão:</b>				<b>364.900,00</b>
<b>Total da entidade:</b>				<b>22.300.000,00</b>
<b>Total das despesas:</b>				<b>955.000,00</b>
<b>Total do orgão:</b>				<b>955.000,00</b>
<b>Total da entidade:</b>				<b>23.255.000,00</b>

**Estado de São Paulo**  
**PREFEITURA MUNICIPAL DE NATIVIDADE DA SERRA**  
 LEI ORÇAMENTÁRIA ANUAL 2015

Programa de Trabalho de Governo (Anexo 6 da Lei nº 4.320/64)

Código	Especificação	Projetos	Atividades	Operações Especiais	Total
<b>Entidade: 1 - PREFEITURA MUNICIPAL DE NATIVIDADE DA SERRA</b>					
<b>Órgão: 01.00</b>	<b>GABINETE DO PREFEITO</b>	<b>1.130.000,00</b>	<b>18.362.100,00</b>	<b>2.807.900,00</b>	<b>22.300.000,00</b>
<b>Unidade: 01.01</b>	<b>GABINETE DO PREFEITO E DEPENDÊNCIAS</b>	<b>65.000,00</b>	<b>371.000,00</b>	<b>0,00</b>	<b>436.000,00</b>
		<b>65.000,00</b>	<b>356.000,00</b>	<b>0,00</b>	<b>421.000,00</b>
04	Administração				
04.121	Planejamento e Orçamento	65.000,00	356.000,00		421.000,00
04.121.0002	PROMOÇÃO DE GESTÕES ADM. E DE RECURSOS HUMANOS	65.000,00	356.000,00		421.000,00
04.121.0002.1.001	MÓVEIS E EQUIPAMENTOS DESTINADOS AO INCREMENTO DE ATEND. DO GABINETE	65.000,00	356.000,00		421.000,00
04.121.0002.2.001	MANUTENÇÃO DAS AÇÕES ADMINISTRATIVAS DO GABINETE DO PREFEITO	65.000,00	356.000,00		65.000,00
					356.000,00
<b>Unidade: 01.02</b>	<b>JUNTA DO SERVIÇO MILITAR</b>	<b>0,00</b>	<b>15.000,00</b>	<b>0,00</b>	<b>15.000,00</b>
05	Defesa Nacional				
05.153	Defesa Terrestre		15.000,00		15.000,00
05.153.0002	PROMOÇÃO DE GESTÕES ADM. E DE RECURSOS HUMANOS		15.000,00		15.000,00
05.153.0002.2.002	MANUTENÇÃO DAS AÇÕES DE DEFESA E SEGURANÇA		15.000,00		15.000,00
					15.000,00
<b>Órgão: 02.00</b>	<b>SERVIÇO DE ADMINISTRAÇÃO</b>	<b>31.000,00</b>	<b>948.000,00</b>	<b>1.831.000,00</b>	<b>2.810.000,00</b>
<b>Unidade: 02.01</b>	<b>SETOR DE ADMINISTRAÇÃO GERAL</b>	<b>31.000,00</b>	<b>948.000,00</b>	<b>139.000,00</b>	<b>1.118.000,00</b>
04	Administração				
04.121	Planejamento e Orçamento	31.000,00	948.000,00	139.000,00	1.118.000,00
04.121.0002	PROMOÇÃO DE GESTÕES ADM. E DE RECURSOS HUMANOS	31.000,00	948.000,00	139.000,00	1.118.000,00
04.121.0002.0.001	OPERAÇÕES ESPECIAIS	31.000,00	948.000,00	139.000,00	1.118.000,00
04.121.0002.0.004	OPERAÇÕES ESPECIAIS			39.000,00	39.000,00
04.121.0002.0.005	OPERAÇÕES ESPECIAIS			88.000,00	88.000,00
04.121.0002.1.002	MÓVEIS, EQUIPAMENTOS E MATERIAIS PARA ADMINISTRAÇÃO GERAL			12.000,00	12.000,00
04.121.0002.1.003	AQUISIÇÃO DE IMÓVEIS E DESAPROPRIAÇÕES	30.000,00			30.000,00
04.121.0002.2.003	MANUTENÇÃO DE GESTÕES ADMINISTRATIVAS E RECURSOS HUMANOS	1.000,00			1.000,00
			948.000,00		948.000,00
<b>Unidade: 02.02</b>	<b>SETOR DE ASSISTÊNCIA E PREVIDÊNCIA</b>	<b>0,00</b>	<b>0,00</b>	<b>1.692.000,00</b>	<b>1.692.000,00</b>
04	Administração				
04.121	Planejamento e Orçamento			1.692.000,00	1.692.000,00
04.121.0002	PROMOÇÃO DE GESTÕES ADM. E DE RECURSOS HUMANOS			1.692.000,00	1.692.000,00
04.121.0002.0.002	OPERAÇÕES ESPECIAIS			1.692.000,00	1.692.000,00



**Estado de São Paulo**  
**PREFEITURA MUNICIPAL DE NATIVIDADE DA SERRA**  
 LEI ORÇAMENTÁRIA ANUAL 2015

Programa de Trabalho de Governo (Anexo 6 da Lei nº 4.320/64)

Código	Especificação	Projetos	Atividades	Operações Especiais	Total
<b>Entidade: 1 - PREFEITURA MUNICIPAL DE NATIVIDADE DA SERRA</b>					
<b>Órgão: 02.00 SERVIÇO DE ADMINISTRAÇÃO</b>					
<b>Unidade: 02.02 SETOR DE ASSISTÊNCIA E PREVIDÊNCIA</b>					
04	Administração				
04.121	Planejamento e Orçamento	1.130.000,00	18.362.100,00	2.807.900,00	22.300.000,00
04.121.0002	PROMOÇÃO DE GESTÕES ADM. E DE RECURSOS HUMANOS	31.000,00	948.000,00	1.831.000,00	2.810.000,00
04.121.0002.0.002	OPERAÇÕES ESPECIAIS	0,00	0,00	1.692.000,00	1.692.000,00
<b>Órgão: 03.00 SERVIÇOS DE FINANÇAS</b>					
<b>Unidade: 03.01 SETOR DE FINANÇAS</b>					
04	Administração				
04.123	Administração Financeira	6.000,00	377.000,00	612.000,00	995.000,00
04.123.0003	PROGRAMAS DE INCREM. DA GESTÃO FAZENDÁRIA E DE FINANÇAS	6.000,00	377.000,00	0,00	383.000,00
04.123.0003.1.004	MÓVEIS, EQUIPAMENTOS E MATERIAIS PARA A ADMINISTRAÇÃO FINANCEIRA	6.000,00	377.000,00		383.000,00
04.123.0003.2.004	MANUTENÇÃO DOS PROGRAMAS DA GESTÃO FAZENDÁRIA E DE FINANÇAS	6.000,00	377.000,00		6.000,00
<b>Unidade: 03.02 SETOR DA DÍVIDA PÚBLICA</b>					
04	Administração				
04.123	Administração Financeira	0,00	0,00	612.000,00	612.000,00
04.123.0003	PROGRAMAS DE INCREM. DA GESTÃO FAZENDÁRIA E DE FINANÇAS			612.000,00	612.000,00
04.123.0003.0.003	OPERAÇÕES ESPECIAIS			612.000,00	612.000,00
<b>Órgão: 04.00 SERVIÇOS DE EDUCAÇÃO</b>					
<b>Unidade: 04.01 SETOR DE ENSINO FUNDAMENTAL</b>					
12	Educação				
12.361	Ensino Fundamental - Recursos MDE	569.000,00	6.178.500,00	0,00	6.747.500,00
12.361.0005	GESTÕES P/ DESEN. HUMANO NAS ÁREAS DE EDUCAÇÃO	553.000,00	3.053.000,00	0,00	3.606.000,00
12.361.0005.1.005	OBRAS, REFORMAS E ADAPTAÇÕES DE INTERESSE DO DESENVOLVIMENTO DO ENSINO FUNDAMENTAL	553.000,00	3.053.000,00		3.606.000,00
12.361.0005.1.006	MÓVEIS E EQUIPAMENTOS DESTINADOS AO DESENVOLVIMENTO DO ENSINO FUNDAMENTAL	488.000,00			488.000,00
12.361.0005.2.005	MANUTENÇÃO DE GESTÕES PARA O DESENVOLVIMENTO DE ENSINO FUNDAMENTAL	65.000,00	1.334.000,00		65.000,00
12.361.0005.2.006	TRANSPORTE DE ALUNOS - ENSINO FUNDAMENTAL		1.719.000,00		1.719.000,00

**Estado de São Paulo**  
**PREFEITURA MUNICIPAL DE NATIVIDADE DA SERRA**  
 LEI ORÇAMENTÁRIA ANUAL 2015

Programa de Trabalho de Governo (Anexo 6 da Lei nº 4.320/64)

Código	Especificação	Projetos	Atividades	Operações Especiais	Total
<b>Entidade: 1 - PREFEITURA MUNICIPAL DE NATIVIDADE DA SERRA</b>					
<b>Órgão: 04.00 SERVIÇOS DE EDUCAÇÃO</b>					
<b>Unidade: 04.02 SETOR DO FUNDEB</b>					
12	Educação	1.130.000,00	18.362.100,00	2.807.900,00	22.300.000,00
12.361	Ensino Fundamental - Recursos MDE	1.000,00	2.528.000,00		2.529.000,00
12.361.0005	GESTÕES P/ DESEN. HUMANO NAS ÁREAS DE EDUCAÇÃO	1.000,00	2.528.000,00		2.529.000,00
12.361.0005.1.007	OBRAS, REFORMAS E ADAPTAÇÕES DE INTERESSE DO DESENVOLVIMENTO DO ENSINO BÁSICO	1.000,00	2.528.000,00		2.529.000,00
12.361.0005.1.008	MÓVEIS E EQUIPAMENTOS DESTINADOS AO DESENVOLVIMENTO DO ENSINO BÁSICO	500,00			500,00
12.361.0005.2.007	MANUTENÇÃO DE GESTÕES PARA O DESENVOLVIMENTO NA ÁREA DE ENSINO BÁSICO	500,00			500,00
12.361.0005.2.008	MANUTENÇÃO DE GESTÕES PARA O DESENVOLVIMENTO NA ÁREA DE ENSINO BÁSICO		2.526.000,00		2.526.000,00
			2.000,00		2.000,00
<b>Unidade: 04.03 SETOR DE ENSINO INFANTIL</b>					
12	Educação	0,00	23.500,00	0,00	23.500,00
12.365	Educação Infantil		23.500,00		23.500,00
12.365.0005	GESTÕES P/ DESEN. HUMANO NAS ÁREAS DE EDUCAÇÃO		23.500,00		23.500,00
12.365.0005.2.010	MANUTENÇÃO DE GESTÕES PARA DESENVOLVIMENTO DE ENSINO INFANTIL		23.500,00		23.500,00
<b>Unidade: 04.04 SETOR DE ENSINO ESPECIAL</b>					
12	Educação	0,00	87.000,00	0,00	87.000,00
12.367	Educação Especial		87.000,00		87.000,00
12.367.0005	GESTÕES P/ DESEN. HUMANO NAS ÁREAS DE EDUCAÇÃO		87.000,00		87.000,00
12.367.0005.2.011	MANUTENÇÃO DE GESTÕES PARA O DESENVOLVIMENTO DE ENSINO FUNDAMENTAL		87.000,00		87.000,00
<b>Unidade: 04.05 SETOR DE MERENDA ESCOLAR</b>					
12	Educação	15.000,00	487.000,00	0,00	502.000,00
12.306	Alimentação e Nutrição	15.000,00	487.000,00		502.000,00
12.306.0005	GESTÕES P/ DESEN. HUMANO NAS ÁREAS DE EDUCAÇÃO	15.000,00	487.000,00		502.000,00
12.306.0005.1.009	EQUIPAMENTOS E UTENSÍLIOS DESTINADOS A MERENDA ESCOLAR	15.000,00	487.000,00		502.000,00
12.306.0005.2.012	MANUTENÇÃO DE AÇÕES DESTINADAS A MERENDA ESCOLAR	15.000,00	487.000,00		15.000,00
			487.000,00		487.000,00

**Estado de São Paulo**  
**PREFEITURA MUNICIPAL DE NATIVIDADE DA SERRA**  
 LEI ORÇAMENTÁRIA ANUAL 2015

Programa de Trabalho de Governo (Anexo 6 da Lei nº 4.320/64)

Código	Especificação	Projetos	Atividades	Operações Especiais	Total
<b>Entidade: 1 - PREFEITURA MUNICIPAL DE NATIVIDADE DA SERRA</b>					
<b>Órgão: 05.00 SERVIÇOS DE SAÚDE</b>					
<b>Unidade: 05.01 FUNDO MUNICIPAL DE SAÚDE</b>					
10	Saúde				
10.301	Atenção Básica				
10.301.0006	PROG. DEST. DESENV. SUST. QUALID DE VIDA E SAÚDE	1.130.000,00	18.362.100,00	2.807.900,00	22.300.000,00
10.301.0006.1.010	OBRAS, REFORMAS E CONSTRUÇÕES DE INTERESSE DOS SERVIÇOS QUALIDADE DE EQUIPAMENTOS, MÓVEIS E UTENSÍLIOS DESTINADOS AO SERVIÇOS QUALIDADE DE	62.000,00	4.000.000,00	0,00	4.062.000,00
10.301.0006.1.011	MANUTENÇÃO DE AÇÕES RELACIONADAS COM DESENV SUSTENTÁVEL, QUALIDADE	62.000,00	3.389.000,00	0,00	3.451.000,00
10.301.0006.2.013	MANUTENÇÃO DE AÇÕES RELACIONADAS A QUALIDADE DE VIDA E SAÚDE - PSF	2.000,00			2.000,00
10.301.0006.2.014		60.000,00	3.244.000,00		60.000,00
			145.000,00		145.000,00
<b>Unidade: 05.02 SETOR DE SANEAMENTO E PROTEÇÃO AO MEIO AMBIENTE</b>					
17	Saneamento	0,00	611.000,00	0,00	611.000,00
17.512	Saneamento Básico Urbano				
17.512.0006	PROG. DEST. DESENV. SUST. QUALID DE VIDA E SAÚDE		611.000,00		611.000,00
17.512.0006.2.015	MANUTENÇÃO DAS AÇÕES RELACIONADAS A QUALIDADE DE VIDA E SAÚDE		611.000,00		611.000,00
<b>Órgão: 06.00 SERVIÇOS DE PROMOÇÃO SOCIAL</b>					
<b>Unidade: 06.01 FUNDO MUNICIPAL DE SOLIDARIEDADE</b>					
08	Assistência Social	49.000,00	573.500,00	0,00	622.500,00
08.244	Assistência Comunitária	0,00	1.000,00	0,00	1.000,00
08.244.0007	IMPLEMENTO DAS AÇÕES DESTINADOS AO DESEN. SOCIAL E SOLID		1.000,00		1.000,00
08.244.0007.2.016	MANUTENÇÃO DE AÇÕES DESTINADAS AO DESENV. SOCIAL E SOLIDARIEDADE		1.000,00		1.000,00
<b>Unidade: 06.02 FUNDO MUNICIPAL DE ASSISTÊNCIA SOCIAL</b>					
08	Assistência Social	48.000,00	403.500,00	0,00	451.500,00
08.244	Assistência Comunitária	48.000,00	403.500,00		451.500,00
08.244.0007	IMPLEMENTO DAS AÇÕES DESTINADOS AO DESEN. SOCIAL E SOLID	48.000,00	403.500,00		451.500,00
08.244.0007.1.012	EQUIPAMENTOS, MÓVEIS E UTENSÍLIOS DESTINADOS AO FUNDO MUNICIPAL DE ASSI	48.000,00	403.500,00		451.500,00
08.244.0007.1.025	CONSTRUÇÕES DO CENTRO DE CONVIVÊNCIA DO IDOSO	47.000,00			47.000,00
08.244.0007.2.017	MANUTENÇÃO DE AÇÕES DESTINADAS AO DESENV. DA ASSISTÊNCIA SOCIAL	1.000,00	403.500,00		404.500,00

**Estado de São Paulo**  
**PREFEITURA MUNICIPAL DE NATIVIDADE DA SERRA**  
**LEI ORÇAMENTÁRIA ANUAL 2015**

Programa de Trabalho de Governo (Anexo 6 da Lei nº 4.320/64)

Código	Especificação	Projetos	Atividades	Operações Especiais	Total
<b>Entidade: 1 - PREFEITURA MUNICIPAL DE NATIVIDADE DA SERRA</b>					
<b>Órgão: 06.00</b>	<b>SERVIÇOS DE PROMOÇÃO SOCIAL</b>	1.130.000,00	18.362.100,00	2.807.900,00	22.300.000,00
<b>Unidade: 06.03</b>	<b>FUNDO MUNICIPAL DOS DIREITOS DA CRIANÇA</b>	49.000,00	573.500,00	0,00	622.500,00
		0,00	57.000,00	0,00	57.000,00
08	Assistência Social				
08.243	Assistência à Criança e ao Adolescente		57.000,00		57.000,00
08.243.0007	IMPLEMENTO DAS AÇÕES DESTINADOS AO DESEN. SOCIAL E SOLID		57.000,00		57.000,00
08.243.0007.2.018	MANUTENÇÃO DE AÇÕES DESTINADAS AO ATENDIMENTO E DESENV. DA CRIANÇA E A		57.000,00		57.000,00
<b>Unidade: 06.04 CENTRO DE REFERÊNCIA DE ASSISTÊNCIA SOCIAL</b>					
08	Assistência Social	1.000,00	112.000,00	0,00	113.000,00
08.244	Assistência Comunitária	1.000,00	112.000,00		113.000,00
08.244.0007	IMPLEMENTO DAS AÇÕES DESTINADOS AO DESEN. SOCIAL E SOLID	1.000,00	112.000,00		113.000,00
08.244.0007.1.013	EQUIPAMENTOS, MÓVEIS E UTENSÍLIOS DESTINADOS AO CENTRO DE REFERÊNCIA C	1.000,00	112.000,00		113.000,00
08.244.0007.2.019	MANUTENÇÃO DE AÇÕES DESTINADAS AO CENTRO DE REFERÊNCIA DE ASSISTÊNCI	1.000,00	112.000,00		113.000,00
<b>Órgão: 07.00 SERVIÇOS DE ESTRADAS E RODAGEM</b>					
<b>Unidade: 07.01 S.E.R.M.</b>					
26	Transporte	51.000,00	2.682.100,00	0,00	2.733.100,00
26.782	Transporte Rodoviário	51.000,00	2.682.100,00	0,00	2.733.100,00
26.782.0008	DESENV DE AÇÕES DESTINADAS A INFRAESTRUTURA DO S.E.R.M.	51.000,00	2.682.100,00		2.733.100,00
26.782.0008.1.014	CONSTRUÇÕES E OBRAS DESTINADAS A INFRAESTRUTURA DE ESTRADAS DA REDE	1.000,00	2.682.100,00		2.733.100,00
26.782.0008.1.015	AQUISIÇÃO DE MÁQUINAS E EQUIPAMENTOS DESTINADOS A INFRAESTRUTURA DE E	50.000,00			1.000,00
26.782.0008.2.020	MANUTENÇÃO DE AÇÕES DESTINADAS OBRAS DE INFRAESTRUTURA DE ESTRADAS I		2.682.100,00		50.000,00
<b>Órgão: 08.00 SERVIÇOS MUNICIPAIS</b>					
<b>Unidade: 08.01 SETOR DE SERVIÇOS URBANOS</b>					
15	Urbanismo	220.000,00	2.240.000,00	0,00	2.460.000,00
15.452	Serviços Urbanos	220.000,00	2.240.000,00	0,00	2.460.000,00
15.452.0009	PROGRAMAS DEST AO DESENV URBANO E INFRAESTRUTURA	220.000,00	2.240.000,00		2.460.000,00
15.452.0009.1.016	CONSTRUÇÕES E OBRAS DESTINADAS A DESENVOLVIMENTO E INFRAESTRUTURA M	120.000,00	2.240.000,00		2.460.000,00
15.452.0009.1.017	AQUISIÇÃO DE MÁQUINAS E EQUIPAMENTOS DESTINADOS A INFRAESTRUTURA MUNI	100.000,00			120.000,00
15.452.0009.2.021	MANUTENÇÃO DE AÇÕES DESTINADAS AO DESENVOLVIMENTO URBANO E INFRAESTR				100.000,00

**Estado de São Paulo**  
**PREFEITURA MUNICIPAL DE NATIVIDADE DA SERRA**  
 LEI ORÇAMENTÁRIA ANUAL 2015

Programa de Trabalho de Governo (Anexo 6 da Lei nº 4.320/64)

Código	Especificação	Projetos	Atividades	Operações Especiais	Total
<b>Entidade: 1 - PREFEITURA MUNICIPAL DE NATIVIDADE DA SERRA</b>					
<b>Órgão: 08.00 SERVIÇOS MUNICIPAIS</b>					
<b>Unidade: 08.01 SETOR DE SERVIÇOS URBANOS</b>					
15	Urbanismo	1.130.000,00	18.362.100,00	2.807.900,00	22.300.000,00
15.452	Serviços Urbanos	220.000,00	2.240.000,00	0,00	2.460.000,00
15.452.0009	PROGRAMAS DEST AO DESENV URBANO E INFRAESTRUTURA	220.000,00	2.240.000,00	0,00	2.460.000,00
15.452.0009.2.021	MANUTENÇÃO DE AÇÕES DESTINADAS AO DESENVOLVIMENTO URBANO E INFRAES-	220.000,00	2.240.000,00	0,00	2.460.000,00
<b>Órgão: 09.00 SERVIÇOS DE ESPORTE E RECREAÇÃO</b>					
<b>Unidade: 09.01 SETOR DE ESPORTES COMUNITÁRIOS</b>					
27	Desporto e Lazer	65.000,00	363.000,00	0,00	428.000,00
27.812	Desporto Comunitário	65.000,00	363.000,00	0,00	428.000,00
27.812.0010	GESTÕES DESTINADAS AO ESPORTE E LAZER	65.000,00	363.000,00	0,00	428.000,00
27.812.0010.1.018	CONSTRUÇÕES E OBRAS DESTINADAS A INFRAESTRUTURA DE QUADRAS POLIESPOI	40.000,00	363.000,00	0,00	428.000,00
27.812.0010.1.019	AQUISIÇÃO DE MÁQUINAS E EQUIPAMENTOS DESTINADO A ATIVIDADES ESPORTIVAS	25.000,00	363.000,00	0,00	428.000,00
27.812.0010.2.022	MANUTENÇÃO DE AÇÕES DESTINADAS AO INCENTIVO DO DESPORTO E LAZER	1.000,00	270.000,00	0,00	271.000,00
<b>Órgão: 10.00 SERVIÇOS DE CULTURA E TURISMO</b>					
<b>Unidade: 10.01 SETOR DE CULTURA</b>					
13	Cultura	0,00	130.000,00	0,00	130.000,00
13.392	Difusão Cultural	130.000,00	130.000,00	0,00	130.000,00
13.392.0011	GESTÕES DESTINADAS A CULTURA E TURISMO	130.000,00	130.000,00	0,00	130.000,00
13.392.0011.2.023	MANUTENÇÃO DE AÇÕES DESTINADAS A CULTURA	130.000,00	130.000,00	0,00	130.000,00
<b>Unidade: 10.02 SETOR DE TURISMO</b>					
23	Comércio e Serviços	1.000,00	140.000,00	0,00	141.000,00
23.695	Turismo	1.000,00	140.000,00	0,00	141.000,00
23.695.0011	GESTÕES DESTINADAS A CULTURA E TURISMO	1.000,00	140.000,00	0,00	141.000,00
23.695.0011.1.021	OBRAS E AQUISIÇÕES PARA INCREMENTO DO SETOR	1.000,00	140.000,00	0,00	141.000,00
23.695.0011.2.024	MANUTENÇÃO DE AÇÕES DESTINADAS AO TURISMO	1.000,00	140.000,00	0,00	140.000,00

**Estado de São Paulo**  
**PREFEITURA MUNICIPAL DE NATIVIDADE DA SERRA**  
 LEI ORÇAMENTÁRIA ANUAL 2015

Programa de Trabalho de Governo (Anexo 6 da Lei nº 4.320/64)

Código	Especificação	Projetos	Atividades	Operações Especiais	Total
<b>Entidade: 1 - PREFEITURA MUNICIPAL DE NATIVIDADE DA SERRA</b>					
Órgão: 11.00	SERVIÇOS DE AGRICULTURA	1.130.000,00	18.362.100,00	2.807.900,00	22.300.000,00
Unidade: 11.01	SETOR DE ABASTECIMENTO E EXTENSÃO RURAL	11.000,00	359.000,00	0,00	370.000,00
		11.000,00	359.000,00	0,00	370.000,00
20	Agricultura				
20.606	Extensão Rural	11.000,00	359.000,00		370.000,00
20.606.0012	IMPLEMENTAÇÃO E INCENTIVO À PRODUÇÃO RURAL	10.000,00	359.000,00		369.000,00
20.606.0012.1.020	AQUISIÇÃO DE MÁQUINAS E IMPLEMENTOS DESTINADOS A PRODUÇÃO RURAL	10.000,00	359.000,00		369.000,00
20.606.0012.2.025	MANUTENÇÃO DE AÇÕES DESTINADAS AO INCENTIVO À PRODUÇÃO RURAL	10.000,00			10.000,00
20.609	Defesa Agropecuária		359.000,00		359.000,00
20.609.0012	IMPLEMENTAÇÃO E INCENTIVO À PRODUÇÃO RURAL	1.000,00			1.000,00
20.609.0012.1.022	CONSTRUÇÕES E OBRAS DESTINADAS A INFRAESTRUTURA	1.000,00			1.000,00
		1.000,00			1.000,00
<b>Órgão: 12.00 RESERVA DE CONTINGÊNCIA</b>					
<b>Unidade: 12.01 RESERVA DE CONTINGÊNCIA</b>					
99	Reserva de Contingência	0,00	0,00	364.900,00	364.900,00
99.999	Reserva de Contingência	0,00	0,00	364.900,00	364.900,00
99.999.0013	RESERVA DE CONTINGÊNCIA			364.900,00	364.900,00
99.999.0013.0.999	RESERVA DE CONTINGÊNCIA			364.900,00	364.900,00
<b>Entidade: 2 - CAMARA MUNICIPAL DE NATIVIDADE DA SERRA</b>					
<b>Órgão: 01.00 CÂMARA MUNICIPAL</b>					
<b>Unidade: 01.01 CÂMARA MUNICIPAL</b>					
01	Legislativa	70.000,00	885.000,00	0,00	955.000,00
01.031	Ação Legislativa	70.000,00	885.000,00	0,00	955.000,00
01.031.0001	GESTÕES VOLTADAS P/ O DESENV. E INOV. DO PROC LEGISLATIVO	70.000,00	885.000,00	0,00	955.000,00
01.031.0001.1.026	AQUISIÇÃO DE VEÍCULOS, MÓVEIS E EQUIPAMENTOS PARA O LEGISLATIVO	70.000,00			70.000,00
01.031.1001	GESTÕES VOLTADAS P/ O DESENV. E INOV. DO PROC LEGISLATIVO	70.000,00			70.000,00
01.031.1001.2.026	MANUTENÇÃO DE AÇÕES DESTINADAS AO DESENVOLVIMENTO E INOVAÇÃO DO PRO		885.000,00		885.000,00
			885.000,00		885.000,00
<b>Total geral:</b>					<b>23.255.000,00</b>

**Estado de São Paulo**  
**PREFEITURA MUNICIPAL DE NATIVIDADE DA SERRA**  
**LEI ORÇAMENTÁRIA ANUAL 2015**

Programa de Trabalho de Governo - Demonstrativo de Funções, Subfunções e Programas, por Projetos, Atividades e Operações Especiais (Anexo 7 da Lei nº 4.320/64)

Código	Especificação	Projetos	Atividades	Operações Especiais	Total
01	Legislativa				
01.031	Ação Legislativa	70.000,00	885.000,00		955.000,00
01.031.0001	GESTÕES VOLTADAS P/O DESENV. E INOV. DO PROC LEGISLATIVO	70.000,00	885.000,00		955.000,00
01.031.1001	GESTÕES VOLTADAS P/O DESENV. E INOV. DO PROC LEGISLATIVO	70.000,00			70.000,00
04	Administração				
04.121	Planejamento e Orçamento	102.000,00	1.681.000,00	2.443.000,00	4.226.000,00
04.121.0002	PROMOÇÃO DE GESTÕES ADM. E DE RECURSOS HUMANOS	96.000,00	1.304.000,00	1.831.000,00	3.231.000,00
04.123	Administração Financeira	96.000,00	1.304.000,00	1.831.000,00	3.231.000,00
04.123.0003	PROGRAMAS DE INCREM. DA GESTÃO FAZENDÁRIA E DE FINANÇAS	6.000,00	377.000,00	612.000,00	995.000,00
		6.000,00	377.000,00	612.000,00	995.000,00
05	Defesa Nacional				
05.153	Defesa Terrestre	15.000,00	15.000,00		15.000,00
05.153.0002	PROMOÇÃO DE GESTÕES ADM. E DE RECURSOS HUMANOS	15.000,00	15.000,00		15.000,00
08	Assistência Social				
08.243	Assistência à Criança e ao Adolescente	49.000,00	573.500,00		622.500,00
08.243.0007	IMPLEMENTO DAS AÇÕES DESTINADOS AO DESEN. SOCIAL E SOLID		57.000,00		57.000,00
08.244	Assistência Comunitária		57.000,00		57.000,00
08.244.0007	IMPLEMENTO DAS AÇÕES DESTINADOS AO DESEN. SOCIAL E SOLID	49.000,00	516.500,00		565.500,00
		49.000,00	516.500,00		565.500,00
10	Saúde				
10.301	Atenção Básica	62.000,00	3.389.000,00		3.451.000,00
10.301.0006	PROG. DEST. DESENV. SUST. QUALID DE VIDA E SAÚDE	62.000,00	3.389.000,00		3.451.000,00
12	Educação				
12.306	Alimentação e Nutrição	569.000,00	6.178.500,00		6.747.500,00
12.306.0005	GESTÕES P/ DESEN. HUMANO NAS ÁREAS DE EDUCAÇÃO	15.000,00	487.000,00		502.000,00
12.361	Ensino Fundamental - Recursos MDE	15.000,00	487.000,00		502.000,00
12.361.0005	GESTÕES P/ DESEN. HUMANO NAS ÁREAS DE EDUCAÇÃO	554.000,00	5.581.000,00		6.135.000,00
12.365	Educação Infantil	554.000,00	5.581.000,00		6.135.000,00
12.365.0005	GESTÕES P/ DESEN. HUMANO NAS ÁREAS DE EDUCAÇÃO		23.500,00		23.500,00
12.367	Educação Especial		23.500,00		23.500,00
12.367.0005	GESTÕES P/ DESEN. HUMANO NAS ÁREAS DE EDUCAÇÃO		87.000,00		87.000,00

**Estado de São Paulo**  
**PREFEITURA MUNICIPAL DE NATIVIDADE DA SERRA**  
 LEI ORÇAMENTÁRIA ANUAL 2015

Programa de Trabalho de Governo - Demonstrativo de Funções, Subfunções e Programas, por Projetos, Atividades e Operações Especiais (Anexo 7 da Lei nº 4.320/64)

Código	Especificação	Projetos	Atividades	Operações Especiais	Total
13	Cultura				
13.392	Difusão Cultural		130.000,00		130.000,00
13.392.0011	GESTÕES DESTINADAS A CULTURA E TURISMO		130.000,00		130.000,00
15	Urbanismo				
15.452	Serviços Urbanos	220.000,00	2.240.000,00		2.460.000,00
15.452.0009	PROGRAMAS DEST AO DESENV URBANO E INFRAESTRUTURA	220.000,00	2.240.000,00		2.460.000,00
17	Saneamento				
17.512	Saneamento Básico Urbano		611.000,00		611.000,00
17.512.0006	PROG. DEST. DESENV. SUST, QUALID DE VIDA E SAÚDE		611.000,00		611.000,00
20	Agricultura				
20.606	Extensão Rural	11.000,00	359.000,00		370.000,00
20.606.0012	IMPLEMENTAÇÃO E INCENTIVO À PRODUÇÃO RURAL	10.000,00	359.000,00		369.000,00
20.609	Defesa Agropecuária	10.000,00	359.000,00		369.000,00
20.609.0012	IMPLEMENTAÇÃO E INCENTIVO À PRODUÇÃO RURAL	1.000,00			1.000,00
		1.000,00			1.000,00
23	Comércio e Serviços				
23.695	Turismo	1.000,00	140.000,00		141.000,00
23.695.0011	GESTÕES DESTINADAS A CULTURA E TURISMO	1.000,00	140.000,00		141.000,00
26	Transporte				
26.782	Transporte Rodoviário	51.000,00	2.682.100,00		2.733.100,00
26.782.0008	DESENV DE AÇÕES DESTINADAS A INFRAESTRUTURA DO S.E.R.M.	51.000,00	2.682.100,00		2.733.100,00
27	Desporto e Lazer				
27.812	Desporto Comunitário	65.000,00	363.000,00		428.000,00
27.812.0010	GESTÕES DESTINADAS AO ESPORTE E LAZER	65.000,00	363.000,00		428.000,00



Código	Especificação	Projetos	Atividades	Operações Especiais	Total
99	Reserva de Contingência			364.900,00	364.900,00
99.999	Reserva de Contingência			364.900,00	364.900,00
99.999.0013	RESERVA DE CONTINGÊNCIA			364.900,00	364.900,00
	<b>Total:</b>	<b>1.200.000,00</b>	<b>19.247.100,00</b>	<b>2.807.900,00</b>	<b>23.255.000,00</b>
	<b>Total geral:</b>	<b>1.200.000,00</b>	<b>19.247.100,00</b>	<b>2.807.900,00</b>	<b>23.255.000,00</b>

**Estado de São Paulo**  
**PREFEITURA MUNICIPAL DE NATIVIDADE DA SERRA**  
**LEI ORÇAMENTÁRIA ANUAL**

Demonstrativo da Despesa por Órgãos e Funções (Anexo 9 da Lei nº 4.320/64)

Entidade: 1 - PREFEITURA MUNICIPAL DE NATIVIDADE DA SERRA

Órgão	Funções	Legislativa	Judiciária	Essencial à Justiça	Administração	Defesa Nacional	Segurança Pública
01.00 - GABINETE DO PREFEITO		0,00	0,00	0,00	421.000,00	15.000,00	0,00
02.00 - SERVIÇO DE ADMINISTRAÇÃO		0,00	0,00	0,00	2.810.000,00	0,00	0,00
03.00 - SERVIÇOS DE FINANÇAS		0,00	0,00	0,00	995.000,00	0,00	0,00
04.00 - SERVIÇOS DE EDUCAÇÃO		0,00	0,00	0,00	0,00	0,00	0,00
05.00 - SERVIÇOS DE SAÚDE		0,00	0,00	0,00	0,00	0,00	0,00
06.00 - SERVIÇOS DE PROMOÇÃO SOCIAL		0,00	0,00	0,00	0,00	0,00	0,00
07.00 - SERVIÇOS DE ESTRADAS E RODAGEM		0,00	0,00	0,00	0,00	0,00	0,00
08.00 - SERVIÇOS MUNICIPAIS		0,00	0,00	0,00	0,00	0,00	0,00
09.00 - SERVIÇOS DE ESPORTE E RECREAÇÃO		0,00	0,00	0,00	0,00	0,00	0,00
10.00 - SERVIÇOS DE CULTURA E TURISMO		0,00	0,00	0,00	0,00	0,00	0,00
11.00 - SERVIÇOS DE AGRICULTURA		0,00	0,00	0,00	0,00	0,00	0,00
12.00 - RESERVA DE CONTINGÊNCIA		0,00	0,00	0,00	0,00	0,00	0,00
<b>Total:</b>		<b>0,00</b>	<b>0,00</b>	<b>0,00</b>	<b>4.226.000,00</b>	<b>15.000,00</b>	<b>0,00</b>

**Estado de São Paulo**  
**PREFEITURA MUNICIPAL DE NATIVIDADE DA SERRA**  
**LEI ORÇAMENTÁRIA ANUAL**

Demonstrativo da Despesa por Órgãos e Funções (Anexo 9 da Lei nº 4.320/64)

Entidade: 1 - PREFEITURA MUNICIPAL DE NATIVIDADE DA SERRA

Órgão	Funções	Relações Exteriores	Assistência Social	Previdência Social	Saúde	Trabalho	Educação
01.00 - GABINETE DO PREFEITO		0,00	0,00	0,00	0,00	0,00	0,00
02.00 - SERVIÇO DE ADMINISTRAÇÃO		0,00	0,00	0,00	0,00	0,00	0,00
03.00 - SERVIÇOS DE FINANÇAS		0,00	0,00	0,00	0,00	0,00	0,00
04.00 - SERVIÇOS DE EDUCAÇÃO		0,00	0,00	0,00	0,00	0,00	0,00
05.00 - SERVIÇOS DE SAÚDE		0,00	0,00	0,00	0,00	0,00	6.747.500,00
06.00 - SERVIÇOS DE PROMOÇÃO SOCIAL		0,00	0,00	0,00	3.451.000,00	0,00	0,00
07.00 - SERVIÇOS DE ESTRADAS E RODAGEM		0,00	622.500,00	0,00	0,00	0,00	0,00
08.00 - SERVIÇOS MUNICIPAIS		0,00	0,00	0,00	0,00	0,00	0,00
09.00 - SERVIÇOS DE ESPORTE E RECREAÇÃO		0,00	0,00	0,00	0,00	0,00	0,00
10.00 - SERVIÇOS DE CULTURA E TURISMO		0,00	0,00	0,00	0,00	0,00	0,00
11.00 - SERVIÇOS DE AGRICULTURA		0,00	0,00	0,00	0,00	0,00	0,00
12.00 - RESERVA DE CONTINGÊNCIA		0,00	0,00	0,00	0,00	0,00	0,00
<b>Total:</b>		<b>0,00</b>	<b>622.500,00</b>	<b>0,00</b>	<b>3.451.000,00</b>	<b>0,00</b>	<b>6.747.500,00</b>

**Estado de São Paulo**  
**PREFEITURA MUNICIPAL DE NATIVIDADE DA SERRA**  
**LEI ORÇAMENTÁRIA ANUAL**

Demonstrativo da Despesa por Órgãos e Funções (Anexo 9 da Lei nº 4.320/64)

Entidade: 1 - PREFEITURA MUNICIPAL DE NATIVIDADE DA SERRA

Órgão	Funções	Cultura	Direitos da Cidadania	Urbanismo	Habitação	Saneamento	Gestão Ambiental
01.00 - GABINETE DO PREFEITO		0,00	0,00	0,00	0,00	0,00	0,00
02.00 - SERVIÇO DE ADMINISTRAÇÃO		0,00	0,00	0,00	0,00	0,00	0,00
03.00 - SERVIÇOS DE FINANÇAS		0,00	0,00	0,00	0,00	0,00	0,00
04.00 - SERVIÇOS DE EDUCAÇÃO		0,00	0,00	0,00	0,00	0,00	0,00
05.00 - SERVIÇOS DE SAÚDE		0,00	0,00	0,00	0,00	0,00	0,00
06.00 - SERVIÇOS DE PROMOÇÃO SOCIAL		0,00	0,00	0,00	0,00	611.000,00	0,00
07.00 - SERVIÇOS DE ESTRADAS E RODAGEM		0,00	0,00	0,00	0,00	0,00	0,00
08.00 - SERVIÇOS MUNICIPAIS		0,00	0,00	0,00	0,00	0,00	0,00
09.00 - SERVIÇOS DE ESPORTE E RECREAÇÃO		0,00	0,00	2.460.000,00	0,00	0,00	0,00
10.00 - SERVIÇOS DE CULTURA E TURISMO		130.000,00	0,00	0,00	0,00	0,00	0,00
11.00 - SERVIÇOS DE AGRICULTURA		0,00	0,00	0,00	0,00	0,00	0,00
12.00 - RESERVA DE CONTINGÊNCIA		0,00	0,00	0,00	0,00	0,00	0,00
<b>Total:</b>		<b>130.000,00</b>	<b>0,00</b>	<b>2.460.000,00</b>	<b>0,00</b>	<b>611.000,00</b>	<b>0,00</b>

**Estado de São Paulo**  
**PREFEITURA MUNICIPAL DE NATIVIDADE DA SERRA**  
**LEI ORÇAMENTÁRIA ANUAL**

Demonstrativo da Despesa por Órgãos e Funções (Anexo 9 da Lei nº 4.320/64)

Entidade: 1 - PREFEITURA MUNICIPAL DE NATIVIDADE DA SERRA

Órgão	Funções	Ciência e Tecnologia	Agricultura	Organização Agrária	Indústria	Comércio e Serviços	Comunicações
01.00 - GABINETE DO PREFEITO		0,00	0,00	0,00	0,00	0,00	0,00
02.00 - SERVIÇO DE ADMINISTRAÇÃO		0,00	0,00	0,00	0,00	0,00	0,00
03.00 - SERVIÇOS DE FINANÇAS		0,00	0,00	0,00	0,00	0,00	0,00
04.00 - SERVIÇOS DE EDUCAÇÃO		0,00	0,00	0,00	0,00	0,00	0,00
05.00 - SERVIÇOS DE SAÚDE		0,00	0,00	0,00	0,00	0,00	0,00
06.00 - SERVIÇOS DE PROMOÇÃO SOCIAL		0,00	0,00	0,00	0,00	0,00	0,00
07.00 - SERVIÇOS DE ESTRADAS E RODAGEM		0,00	0,00	0,00	0,00	0,00	0,00
08.00 - SERVIÇOS MUNICIPAIS		0,00	0,00	0,00	0,00	0,00	0,00
09.00 - SERVIÇOS DE ESPORTE E RECREAÇÃO		0,00	0,00	0,00	0,00	0,00	0,00
10.00 - SERVIÇOS DE CULTURA E TURISMO		0,00	0,00	0,00	0,00	0,00	0,00
11.00 - SERVIÇOS DE AGRICULTURA		0,00	370.000,00	0,00	0,00	141.000,00	0,00
12.00 - RESERVA DE CONTINGÊNCIA		0,00	0,00	0,00	0,00	0,00	0,00
<b>Total:</b>		<b>0,00</b>	<b>370.000,00</b>	<b>0,00</b>	<b>0,00</b>	<b>141.000,00</b>	<b>0,00</b>

**Estado de São Paulo**  
**PREFEITURA MUNICIPAL DE NATIVIDADE DA SERRA**  
**LEI ORÇAMENTÁRIA ANUAL**

Demonstrativo da Despesa por Órgãos e Funções (Anexo 9 da Lei nº 4.320/64)

Entidade: 1 - PREFEITURA MUNICIPAL DE NATIVIDADE DA SERRA

Órgão	Funções	Energia	Transporte	Desporto e Lazer	Encargos Especiais	Reserva de Contingência	TOTAL
01.00 - GABINETE DO PREFEITO		0,00	0,00	0,00	0,00	0,00	436.000,00
02.00 - SERVIÇO DE ADMINISTRAÇÃO		0,00	0,00	0,00	0,00	0,00	2.810.000,00
03.00 - SERVIÇOS DE FINANÇAS		0,00	0,00	0,00	0,00	0,00	995.000,00
04.00 - SERVIÇOS DE EDUCAÇÃO		0,00	0,00	0,00	0,00	0,00	6.747.500,00
05.00 - SERVIÇOS DE SAÚDE		0,00	0,00	0,00	0,00	0,00	4.062.000,00
06.00 - SERVIÇOS DE PROMOÇÃO SOCIAL		0,00	0,00	0,00	0,00	0,00	622.500,00
07.00 - SERVIÇOS DE ESTRADAS E RODAGEM		0,00	2.733.100,00	0,00	0,00	0,00	2.733.100,00
08.00 - SERVIÇOS MUNICIPAIS		0,00	0,00	0,00	0,00	0,00	2.460.000,00
09.00 - SERVIÇOS DE ESPORTE E RECREAÇÃO		0,00	0,00	428.000,00	0,00	0,00	428.000,00
10.00 - SERVIÇOS DE CULTURA E TURISMO		0,00	0,00	0,00	0,00	0,00	271.000,00
11.00 - SERVIÇOS DE AGRICULTURA		0,00	0,00	0,00	0,00	0,00	370.000,00
12.00 - RESERVA DE CONTINGÊNCIA		0,00	0,00	0,00	0,00	364.900,00	364.900,00
<b>Total:</b>		<b>0,00</b>	<b>2.733.100,00</b>	<b>428.000,00</b>	<b>0,00</b>	<b>364.900,00</b>	<b>22.300.000,00</b>

**Estado de São Paulo**  
**PREFEITURA MUNICIPAL DE NATIVIDADE DA SERRA**  
**LEI ORÇAMENTÁRIA ANUAL**

Demonstrativo da Despesa por Órgãos e Funções (Anexo 9 da Lei nº 4.320/64)

Entidade: 2 - CAMARA MUNICIPAL DE NATIVIDADE DA SERRA

Órgão	Funções	Legislativa	Judiciária	Essencial à Justiça	Administração	Defesa Nacional	Segurança Pública
01.00 - CÂMARA MUNICIPAL		955.000,00	0,00	0,00	0,00	0,00	0,00
<b>Total:</b>		<b>955.000,00</b>	<b>0,00</b>	<b>0,00</b>	<b>0,00</b>	<b>0,00</b>	<b>0,00</b>







Estado de São Paulo

**PREFEITURA MUNICIPAL DE NATIVIDADE DA SERRA**

LEI ORÇAMENTÁRIA ANUAL

Demonstrativo da Despesa por Órgãos e Funções (Anexo 9 da Lei nº 4.320/64)

Entidade: 2 - CAMARA MUNICIPAL DE NATIVIDADE DA SERRA

Órgão	Funções	Ciência e Tecnologia	Agricultura	Organização Agrária	Indústria	Comércio e Serviços	Comunicações
01.00 - CÂMARA MUNICIPAL		0,00	0,00	0,00	0,00	0,00	0,00
		<b>Total:</b>	<b>0,00</b>	<b>0,00</b>	<b>0,00</b>	<b>0,00</b>	<b>0,00</b>

**Estado de São Paulo**  
**PREFEITURA MUNICIPAL DE NATIVIDADE DA SERRA**  
**LEI ORÇAMENTÁRIA ANUAL**

Demonstrativo da Despesa por Órgãos e Funções (Anexo 9 da Lei nº 4.320/64)

Entidade: 2 - CAMARA MUNICIPAL DE NATIVIDADE DA SERRA

Órgão	Funções	Energia	Transporte	Desporto e Lazer	Encargos Especiais	Reserva de Contingência	TOTAL
01.00 - CÂMARA MUNICIPAL		0,00	0,00	0,00	0,00	0,00	955.000,00
		0,00	0,00	0,00	0,00	0,00	955.000,00
							23.255.000,00

Total:

Total geral:



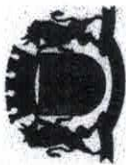

# Prefeitura Municipal de Natividade da Serra

ESTADO DE SAO PAULO

## LEI ORÇAMENTÁRIA ANUAL - LOA 2015

### PREVISÃO DA RECEITA CORRENTE LÍQUIDA

		EXERCÍCIO DE 2015												RG
		Janeiro	Fevereiro	Março	Abril	Maior	Junho	Julho	Agosto	Setembro	Outubro	Novembro	Dezembro	
<b>RECEITAS</b>	<b>Previsão Anual</b>													
<b>CATEGORIAS ECONÔMICAS</b>	<b>Anual</b>													
Receitas Correntes	25.733.000,00	2.413.837,68	1.813.797,45	2.134.616,60	1.912.493,99	2.213.665,08	2.018.667,80	2.033.769,87	2.122.026,47	1.842.665,35	2.277.176,42	2.246.260,78	2.704.144,91	
Tributárias	1.034.000,00	96.992,50	72.861,77	85.772,84	76.847,58	88.949,20	81.109,82	81.720,27	85.266,99	74.041,74	91.501,16	90.258,55	108.657,58	
Patrimoniais	192.000,00	18.010,21	13.533,17	15.926,87	14.269,57	16.516,68	15.061,01	15.174,36	15.832,94	13.748,56	16.990,54	16.759,81	20.176,26	
Industriais	-	-	-	-	-	-	-	-	-	-	-	-	-	
Serviços	1.000,00	93,80	70,49	82,95	74,32	86,02	78,44	79,03	82,46	71,61	88,49	87,29	105,08	
Transferências Correntes	24.314.000,00	2.280.730,85	1.713.778,85	2.016.906,06	1.807.032,94	2.091.566,50	1.907.257,51	1.921.611,84	2.005.011,14	1.741.054,88	2.151.604,68	2.122.385,32	2.555.029,42	
Outras Transf. Correntes	192.000,00	18.010,21	13.533,17	15.926,87	14.269,57	16.516,68	15.061,01	15.174,36	15.832,94	13.748,56	16.990,54	16.759,81	20.176,26	
(-) Deduções														
Transferências do Fundef	2.529.000,00	237.228,28	178.257,25	208.786,77	187.956,99	217.555,63	198.381,77	199.874,82	208.549,53	181.094,34	223.797,33	220.758,10	265.759,21	
<b>RECEITA CORRENTE LÍQUIDA</b>	<b>23.204.000,00</b>	<b>2.176.809,30</b>	<b>1.635.640,20</b>	<b>1.824.628,83</b>	<b>1.724.435,99</b>	<b>1.996.105,45</b>	<b>1.820.196,04</b>	<b>1.833.888,05</b>	<b>1.913.476,95</b>	<b>1.661.671,01</b>	<b>2.050.378,10</b>	<b>2.025.492,66</b>	<b>2.438.385,40</b>	
<b>MÉDIA DE EQUIVALÊNCIA %</b>	<b>100,00%</b>	<b>9,38%</b>	<b>7,05%</b>	<b>8,30%</b>	<b>7,43%</b>	<b>8,60%</b>	<b>7,84%</b>	<b>7,90%</b>	<b>8,25%</b>	<b>7,16%</b>	<b>8,85%</b>	<b>8,73%</b>	<b>10,51%</b>	





# Prefeitura Municipal de Natividade da Serra

LEI ORÇAMENTÁRIA ANUAL - L.O.A 2015

## CRONOGRAMA MENSAL DE DESEMBOLSO (por Elementos)

- Art. 8º da L.C. 101/00 - Consolidada

### EXERCÍCIO DE 2015

Código	Especificação	EXERCÍCIO DE 2015												Previsão Anual
		Janeiro	Fevereiro	Março	Abril	Maió	Junho	Julho	Agosto	Setembro	Outubro	Novembro	Dezembro	
3.0.00.00.00.00.00.00	<b>DESPESAS CORRENTES</b>	1.976.161,26	1.558.300,66	1.631.673,66	1.482.017,32	1.726.973,61	1.674.769,99	1.866.621,96	1.656.482,46	1.437.541,05	1.776.600,71	1.762.396,09	2.109.617,41	21.088.100,00
3.1.00.00.00.00.00.00	<b>Despesas Correntes</b>	1.035.877,84	778.160,33	816.766,84	820.492,84	940.700,43	866.000,34	972.618,00	910.388,89	790.536,16	976.947,46	963.600,26	1.160.324,69	11.039.900,00
3.1.90.01.00.00.00.00	Pessoal e Encargos	17.622,61	13.362,20	15.760,97	14.120,93	16.344,63	14.904,13	15.016,30	15.668,01	13.605,35	16.613,56	16.585,23	19.966,09	180.000,00
3.1.90.02.00.00.00.00	Aposentadorias e Reformas	8.442,29	6.343,67	7.465,72	6.688,06	7.742,19	7.059,85	7.112,88	7.421,69	6.444,64	7.864,32	7.866,16	9.457,62	90.000,00
3.1.90.03.00.00.00.00	Vencimentos e Vantagens Fixas	771.887,72	580.009,19	662.589,19	611.569,99	707.877,32	645.488,87	650.347,83	678.573,48	589.240,45	728.186,42	718.297,46	864.720,99	8.228.800,00
3.1.90.04.00.00.00.00	Obrigações Patronais	235.361,59	176.854,59	208.136,01	186.476,01	216.843,74	198.620,75	198.302,06	206.908,51	179.669,36	222.038,33	219.021,02	263.668,02	2.666.100,00
3.1.90.05.00.00.00.00	Sentenças Judiciais	2.063,67	1.550,68	1.824,95	1.635,05	1.892,54	1.726,74	1.738,73	1.814,19	1.576,36	1.946,83	1.920,39	2.311,86	22.000,00
3.2.00.00.00.00.00.00	<b>Outras Despesas Correntes</b>	940.693,38	706.769,90	831.909,89	745.228,29	862.683,65	786.661,34	792.461,13	826.876,37	718.016,66	887.331,19	876.280,99	1.063.706,31	10.043.200,00
3.2.90.21.00.00.00.00	Juros da Dívida Contratada	1.125,64	846,62	995,43	891,85	1.032,29	941,31	946,40	989,56	859,29	1.061,91	1.047,49	1.261,02	12.000,00
3.3.00.14.00.00.00.00	Diárias - Pessoal Civil	3.254,97	2.445,64	2.878,45	2.578,93	2.985,05	2.721,96	2.742,45	2.861,47	2.484,77	3.070,69	3.026,99	3.646,44	34.700,00
3.3.90.16.00.00.00.00	Auxílio Financeiro a Estudantes	2.345,08	1.762,13	2.073,81	1.855,02	2.150,61	1.981,07	1.975,83	2.061,58	1.790,19	2.121,31	2.182,27	2.627,12	25.000,00
3.3.90.30.00.00.00.00	Material de Consumo	193.140,78	145.129,17	170.789,11	153.026,27	177.124,17	161.513,66	162.729,24	169.791,80	147.439,01	182.205,89	179.731,49	216.369,40	2.069.000,00
3.3.90.33.00.00.00.00	Material de Distribuição Gratuita	90.107,35	67.708,15	79.894,13	71.392,44	82.635,01	75.352,12	75.919,24	79.214,19	68.765,77	86.005,62	83.851,42	100.944,36	960.600,00
3.3.90.35.00.00.00.00	Passagens e Despesas com Locomoções	1.407,05	1.057,28	1.244,29	1.114,81	1.290,37	1.176,64	1.185,50	1.236,85	1.074,11	1.327,39	1.309,36	1.576,27	15.000,00
3.3.90.36.00.00.00.00	Serviços de Consultoria	10.693,56	8.035,32	9.468,58	8.472,56	9.806,78	8.942,48	9.009,78	9.400,81	8.163,21	10.088,14	9.951,14	11.979,66	114.000,00
3.3.90.38.00.00.00.00	Outros Serviços de Terceiros - Pessoa Física	38.121,62	28.846,21	33.711,88	30.303,92	34.960,30	31.879,14	32.119,07	33.513,06	29.101,12	35.963,32	35.474,93	42.706,42	406.400,00
3.3.90.39.00.00.00.00	Outros Serviços de Terceiros - Pessoa Jurídica	576.373,72	433.096,74	509.701,38	456.683,40	528.576,73	481.991,60	485.619,15	506.695,36	439.989,79	543.741,67	536.357,51	645.692,95	6.144.500,00
3.3.90.47.00.00.00.00	Obrigações Tributárias e Contributivas	15.196,12	11.418,61	13.438,30	12.039,95	13.935,95	12.707,73	12.803,37	13.359,04	11.600,35	14.335,77	14.141,09	17.023,72	162.000,00
3.3.90.91.00.00.00.00	Sentenças Judiciais	8.723,70	6.555,13	7.714,58	6.911,82	8.000,27	7.295,18	7.350,08	7.669,08	6.659,46	8.229,79	8.118,03	9.772,86	93.000,00
3.3.90.92.00.00.00.00	Despesas de Exercícios Anteriores	93,80	70,49	82,95	74,32	86,02	78,44	79,03	82,46	71,61	86,48	87,29	105,08	1.000,00
3.3.90.93.00.00.00.00	Indenizações e Restituições	1.969,87	1.480,19	1.742,00	1.560,73	1.806,51	1.647,30	1.659,70	1.731,73	1.503,75	1.850,34	1.833,10	2.206,78	21.000,00
4.0.00.00.00.00.00.00	<b>DESPESAS DE CAPITAL</b>	189.033,36	127.014,46	148.480,33	133.926,96	165.016,91	141.363,67	142.417,72	148.698,76	123.038,98	169.463,34	167.297,79	189.362,63	1.802.000,00
4.4.00.00.00.00.00.00	<b>Investimentos</b>	112.761,44	84.723,29	99.706,85	88.333,46	103.461,29	94.286,21	94.997,84	99.120,61	86.071,73	106.387,89	104.933,28	126.311,81	1.202.000,00
4.4.90.51.00.00.00.00	Obras e Instalações	81.394,19	46.132,61	54.292,38	48.642,88	58.302,95	51.340,79	51.727,19	53.972,19	46.868,84	57.918,29	57.131,74	68.777,94	664.600,00
4.4.90.52.00.00.00.00	Equipamentos e Material Permanente	51.075,94	38.379,23	45.167,61	40.467,61	48.940,27	42.712,09	43.033,55	44.801,23	38.990,06	48.184,12	47.529,77	57.218,62	544.900,00
4.4.90.61.00.00.00.00	Aquisição de Imóveis	93,80	70,49	82,95	74,32	86,02	78,44	79,03	82,46	71,61	86,48	87,29	105,08	1.000,00
4.4.90.91.00.00.00.00	Sentenças Judiciais	187,61	140,97	165,90	148,64	172,05	156,89	158,07	164,93	143,21	176,96	174,58	210,17	2.000,00
4.5.00.00.00.00.00.00	<b>Amortização da Dívida</b>	66.281,92	42.291,16	49.771,47	44.692,41	51.614,62	47.065,66	47.419,69	49.477,94	42.964,26	53.095,46	52.374,40	63.090,82	600.000,00
4.5.90.71.00.00.00.00	Principal da Dívida Contratual Resgatada	56.281,92	42.291,16	49.771,47	44.592,41	51.614,62	47.065,66	47.419,69	49.477,94	42.964,26	53.095,46	52.374,40	63.090,82	600.000,00
9.9.99.99.00.00.00.00	<b>RESERVA DE CONTINGÊNCIA</b>	34.228,79	25.720,07	30.289,35	27.119,62	31.390,29	28.639,19	28.839,19	30.090,64	26.129,43	32.290,88	31.852,37	36.345,41	364.900,00
	<b>SOMA</b>	2.179.423,40	1.700.035,19	2.011.323,36	1.683.062,60	1.913.379,61	1.744.747,62	1.767.678,88	1.834.172,06	1.692.706,47	1.966.274,94	1.941.646,24	2.337.326,44	23.266.000,00
	<b>ÍNDICE DE EQUIVALÊNCIA</b>	9,38%	7,05%	8,30%	7,43%	8,60%	7,84%	7,90%	8,25%	7,16%	8,86%	8,73%	10,61%	100,00%



# Prefeitura Municipal de Natividade da Serra

## LEI ORÇAMENTÁRIA ANUAL - L O A 2015

### MEMÓRIA DE CÁLCULO DO RESULTADO PRIMÁRIO

Art. 4º, § 1º da Lei Complementar nº 101/2000

RECEITAS	2015	2016	2017
<b>+ Receitas Correntes</b>			
(-) Aplicações Financeiras	22.723.000,00	24.540.840,00	26.504.107,20
<b>Receitas Primárias Correntes (A)</b>	<b>175.500,00</b>	<b>189.540,00</b>	<b>204.703,20</b>
<b>+ Receitas de Capital</b>			
(-) Operações de Crédito	532.000,00	574.560,00	620.524,80
(-) Alienação de Bens	-	-	-
(-) Amortização de Empréstimos	-	-	-
<b>Receitas Primárias de Capital (B)</b>	<b>532.000,00</b>	<b>574.560,00</b>	<b>620.524,80</b>
<b>RECEITAS PRIMÁRIAS (A) + (B)</b>	<b>23.079.500,00</b>	<b>24.925.860,00</b>	<b>26.919.928,80</b>
<b>DESPESAS</b>			
<b>+ Despesas Correntes</b>			
(-) Juros e Encargos da Dívida	21.088.100,00	22.775.148,00	25.052.662,80
<b>Despesas Primárias Correntes (C)</b>	<b>21.088.100,00</b>	<b>22.775.148,00</b>	<b>25.052.662,80</b>
<b>+ Despesas de Capital</b>			
(-) Amortização da Dívida	1.802.000,00	1.946.160,00	2.140.776,00
<b>Despesas Primárias de Capital (D)</b>	<b>600.000,00</b>	<b>648.000,00</b>	<b>712.800,00</b>
Reserva de Contingência (E)	364.900,00	394.092,00	433.501,20
<b>DESPESAS PRIMÁRIAS (C) + (D) + (E)</b>	<b>22.655.000,00</b>	<b>24.467.400,00</b>	<b>26.914.140,00</b>
<b>RESULTADO PRIMÁRIO (I) + (II)</b>	<b>424.500,00</b>	<b>458.460,00</b>	<b>5.788,80</b>

RG







# Prefeitura Municipal de Natividade da Serra

## LEI ORÇAMENTÁRIA ANUAL - L O A 2015

ENSINO GERAL		
EXERCÍCIO DE 2015		
<b>RECURSOS DO FUNDEB PREVISTOS PARA O EXERCÍCIO</b>		
Receitas do FUNDEB		Valor Previsto
Rendimentos de Aplicações		2.515.000,00
<b>TOTAL DA RECEITA DO FUNDEB</b>		<b>14.000,00</b>
<b>MÍNIMOS OBRIGATORIOS A APLICAR</b>		
80% COM PROFESSORES E ESPECIAL. DO ENSINO		1.517.400,00
40% COM OUTRAS DESP. DE ENSINO - MAGISTÉRIO		1.011.600,00
<b>DESPESAS COM FUNDEB - 60%</b>		
3190.11 - Despesas com Professores e Esp. Ensino		ORÇADA
3190.13 - Obrigações Patronais		2.000.000,00
<b>TOTAL DAS DESPESAS</b>		<b>526.000,00</b>
<b>VALOR APLICADO - OBRIGATORIO 60%</b>		<b>2.526.000,00</b>
<b>VALOR A APLICAR - MAIOR (60%)</b>		<b>2.526.000,00</b>
<b>PORCENTAGEM PREVISTA</b>		<b>(1.008.600,00)</b>
		<b>99,88%</b>
<b>OUTRAS DESPESAS A APLICAR - 40%</b>		
3190.11 - Vencimentos - Servidores		1.011.600,00
3190.13 - Obrigações Patronais - Servidores		500,00
3390.14 - Diárias - Pessoal Civil		100,00
3390.30 - Material de Consumo		200,00
3390.32 - Material, Bem ou Serviços de Distribuição Gratuita		500,00
3390.36 - Outros Serv.Terc. Pessoa Física		100,00
3390.39 - Outros Serv.Terc. Pessoa Jurídica		100,00
4490.51 - Obras e Instalações		500,00
4490.52 - Equipamentos e Material Permanente		500,00
<b>VALOR PREVISTO</b>		<b>500,00</b>
<b>PORCENTAGEM PREVISTA</b>		<b>0,12%</b>
<b>TOTAL DAS DESPESAS DO FUNDEB</b>		<b>2.529.000,00</b>
<b>DESPESAS DO FUNDEB ELEGÍVEIS NO ENSINO</b>		<b>0,00</b>
<b>ENSINO GERAL</b>		
<b>RECEITAS 25%</b>		
<b>RECEITAS</b>	<b>RECEITA ORÇADA</b>	<b>25%</b>
Receitas Municipais		
Transferências da União	1.037.000,00	259.250,00
Transferências do Estado	7.150.000,00	1.787.500,00
<b>SOMA - 25%</b>	<b>8.260.000,00</b>	<b>2.065.000,00</b>
<b>RECEITAS DE CONVÊNIOS E OUTROS (100%)</b>		
Transferências do Salário Educação - QESE		Valor Previsto
PNATE - Transporte de Alunos		400.000,00
Outros Convênios da União - Educação		30.000,00
Transporte de Alunos - Estado		5.000,00
Convênio Secretaria da Educação - Construção de Escola Bairro Centro Educ. Basica		1.352.000,00
<b>SOMA</b>		<b>428.000,00</b>
<b>RECEITA DE APLICAÇÕES NO MERCADO FINANCEIRO</b>		<b>2.215.000,00</b>
Receita Rend. Dep. Bancário - MDE		Valor Previsto
Receita Rend. Dep. Bancário - ESTADO		9.000,00
Receita Rend. Dep. Bancário - UNIÃO		14.000,00
<b>SOMA</b>		<b>8.000,00</b>
<b>TOTAL</b>		<b>31.000,00</b>
<b>DESAPENAS ORÇADAS</b>		<b>2.246.000,00</b>
<b>DESAPENAS PREVISTAS</b>		
Ensino Fundamental		Valor Previsto
Ensino Infantil		3.606.000,00
Ensino Especial		23.500,00
Ensino Médio		87.000,00
Pessoal Merenda - Pessoal Civil e Encargos Sociais		-
<b>TOTAL</b>		<b>93.000,00</b>
<b>MENOS - Desp. Realizadas com Recursos 100%</b>		<b>3.809.500,00</b>
<b>DESAPENAS REALIZADAS COM RECURSOS PRÓPRIOS</b>		<b>2.246.000,00</b>
<b>VALOR RETIDO DO FUNDEB (MENOR RECEITA)</b>		<b>1.563.500,00</b>
<b>TOTAL APLICADO NO ENSINO</b>		<b>3.082.000,00</b>
<b>PERCENTUAL ORÇADO NO ENSINO PARA O EXERCÍCIO</b>		<b>28,25%</b>



# Prefeitura Municipal de Natividade da Serra

ESTADO DE SÃO PAULO

## DEMONSTRATIVO DA PREVISÃO DOS GASTOS COM PESSOAL

(Artigo 22; Artigo 59, § 1º, incisos II e IV e § 2º da Lei Complementar 101/00; §§ 1º e 2º do Artigo 2º da Lei Federal nº 9717/98)

### LEI ORÇAMENTÁRIA ANUAL - L O A 2015

#### PREFEITURA MUNICIPAL

RECEITA CORRENTE LIQUIDA	EXERCÍCIO DE 2015	
	23.204.000,00	
	R\$	%
Despesas Totais com Pessoal	11.111.233,33	47,88%
Limite Prudencial 95% (parágrafo único - art. 22 LRF)	11.903.652,00	51,30%
Limite Legal (art. 20 LRF)	12.530.160,00	54,00%
Excesso a Regularizar - Limite Prudencial	-792.418,67	-3,42%
Excesso a Regularizar - Limite Legal	-1.418.926,67	-6,12%

#### CÂMARA MUNICIPAL

RECEITA CORRENTE LIQUIDA	EXERCÍCIO DE 2015	
	23.204.000,00	
	R\$	%
Despesas Totais com Pessoal	650.000,00	2,80%
Limite Prudencial 95% (parágrafo único - art. 22 LRF)	1.322.628,00	5,70%
Limite Legal (art. 20 LRF)	1.392.240,00	6,00%
Excesso a Regularizar - Limite Prudencial	-672.628,00	-2,90%
Excesso a Regularizar - Limite Legal	-742.240,00	-3,20%

RG



# Prefeitura Municipal de Natividade da Serra

- ESTADO DE SÃO PAULO -

## RELAÇÃO DE PRECATÓRIOS

### ORÇAMENTO PARA O EXERCÍCIO FINANCEIRO DE 2015

(ARTIGO 100 § 1º - Constituição Federal)

Nº de Ordem	Nº de Ofício	Nº de P.C.	Data	Tipo de Ação	Nº Autos	Vara/Jurisdicção	Credor (s) (es)	Valor Ofício R\$	Valor Orçado R\$
0001	1228/14	19508	12/03/14	339091-10	134/89	VARA ÚNICA - PARAIBUNA	CARLOS ORLANDO L. MELO - VALOR PRINCIPAL R\$ 81.813,60	81.813,60	88.000,00
0002	275/14	5500089	23/04/04	319091-10	-	TRT 15ª REGIÃO - GUARATINGUETÁ	UNIÃO FEDERAL - I.N.S.S. - VALOR PRINCIPAL - R\$ 5.528,98	11.426,18	12.000,00
<b>TOTAL</b>									<b>100.000,00</b>

## RESUMO GERAL

TIPO DA AÇÃO	CLASSIFICAÇÃO	VALOR R\$
Ações de Natureza Alimentar	3.3.90.91.10	100.000,00
Ações Desapropriatórias e Outras Espécies	3.3.90.91.20	0,00
	4.4.90.91.01	0,00
<b>TOTAL</b>		<b>100.000,00</b>

**Ofício Requisitório**

Campinas, 17 de junho de 2014.

Processo Nº **0055085-75.2004.5.15.0102 Precat**  
PRECATÓRIO

VARA DO TRABALHO DE TAUBATÉ 2A

Exequente: União Federal - INSS  
Adv.: Augusto Massayuki Tsutiya (151030-SP-D)  
Executada: Município de Natividade da Serra  
Adv.: José Antônio Rodrigues de Faria Mattos (134568-SP-D)

Excelentíssimo(a) Senhor(a) Prefeito(a)  
Município de Natividade da Serra  
AV. TREZE DE AGOSTO 379 CEP: 12180-000, NATIVIDADE DA SERRA-SP

Assunto: **Encaminha Precatório**

Senhor(a) Prefeito(a),

Requisito a V. Exa. que, nos termos do art. 100 da Constituição da República, adote as providências necessárias para satisfação do(s) crédito(s) decorrente(s) de condenação judicial no processo em referência, constante(s) do ofício precatório anexo.

Informo, outrossim, que, consoante art. 7º da Resolução CNJ 115/2010, para efeito do disposto no § 5º do art. 100 da Constituição Federal, considera-se como momento de requisição do precatório a data de 1º de julho, para os precatórios apresentados ao Tribunal entre 02 de julho do ano anterior e 1º de julho do ano de elaboração da proposta orçamentária, sendo que o Tribunal deverá comunicar, até 20 de julho, por ofício, à entidade devedora, os precatórios requisitados em 1º de julho, com finalidade de inclusão na proposta orçamentária.

Atenciosamente,

Flavio Allegretti de Campos Cooper  
Desembargador Presidente do Tribunal

Firmado por assinatura digital conforme Lei 11.419/2006 - AssineJus ID: 041807.0915.770928

R. 30/6/14



PODER JUDICIÁRIO  
JUSTIÇA DO TRABALHO  
TRIBUNAL REGIONAL DO TRABALHO DA 15ª REGIÃO

Ofício nº 275/2014

Taubaté, 01 de abril de 2014

Do(a) MM. Juiz(a) do Trabalho da 2ª Vara do Trabalho de Taubaté.

A Sua Ex.ª o Sr. Presidente do Eg. Tribunal Regional do Trabalho da 15ª Região

Assunto: Requisição de Pagamento de Precatório Municipal ( 2º PRECATÓRIO)

Processo nº: 0055000-89.2004.5.15.0102

Data do ajuizamento da ação na VT: 23/04/2004

Exequente: UNIÃO - Procuradoria-Geral Federal

Advogado do exequente: Augusto Massayuki Tsutiya

Executado(a): MUNICIPIO DE NATIVIDADE DA SERRA.

Endereço: R TREZE DE AGOSTO, 235 - CENTRO,

Advogado(a): José Antonio Rodrigues de Faria Mattos

Obs.: Deve ser anexada cópia do contrato de honorários ao ofício precatório caso o advogado tenha requerido destaque do montante da condenação o que lhe couber por força de honorários contratuais, na forma disciplinada pelo art. 22, § 4º da Lei 8.906/1994.

Senhor Presidente,

A fim de atender sentença transitada em julgado, proferida nos autos em epígrafe, solicito a Vossa Excelência que seja requisitada do executado a inclusão orçamentária do montante necessário ao pagamento das seguintes importâncias a que foi condenada(o) no processo referido, nos termos dos artigos 730/731 do CPC e art. 100 da Constituição da República, bem como da Resolução nº 115/2010, do Conselho Nacional de Justiça e do Provimento GP-CR nº 1/2013 deste Regional.

Em atendimento ao disposto no art. 100 da CF/88, §§ 9º e 10, informo que o Município de Natividade da Serra (executado), CNPJ 50.463.769/0001-14, foi notificado no dia 12/04/2013, fls. 124 para se manifestar quanto a valores a serem compensados e declarou não haver créditos para abater do valor devido ao exequente.

Natureza da obrigação: ( X ) Trabalhista ( ) Outros - Previdenciária

Beneficiário:	CPF/CNPJ do beneficiário:	
Data de nascimento:	Atualizado até:	VALOR (R\$)
PRINCIPAL: Natureza do crédito ( ) alimentar ( ) comum		
Juros sobre principal: Natureza do crédito ( ) alimentar ( ) comum		
Multa 10%: Natureza do crédito (x) alimentar ( ) comum		
Multa 5%: Natureza do crédito (x) alimentar ( ) comum		
INSS (alíquota empregado): Nat. do crédito ( ) alimentar ( ) comum		
Juros INSS (empregado) (se houver): Nat. do crédito ( ) alim. ( ) comum		
<b>TOTAL (BRUTO)</b>		

Obs.: - A cada verba, selecione a natureza do crédito  
-Incluir linha(s), quando necessário, para outras verbas que irão compor o valor bruto do beneficiário. Ex.: IRRF; FGTS (se não estiver incluído no principal).  
-Quando o crédito for referente a espólio, a data de nascimento, assim como o CPF informados, deverão ser do representante do espólio.

13:30 23/04/2014 08:307 Presidencia Precatórios TRT 15 Reg

Beneficiário: INSS – Alíquota empregador	CNPJ: 299790360258-01 (fornecido pelo CSJT)	
INSS (alíquota Empregador): Nat. do créd. ( X ) alimentar ( ) comum	Atualizado até:	VALOR (R\$)
Juros (se houver): Nat. do créd. ( ) alimentar ( ) comum	01/04/2014	11.426,18
<b>TOTAL</b>		<b>11.426,18</b>

Obs.: - A cada verba, selecione a natureza do crédito

Beneficiário:	CPF:	
Honorários Periciais: Nat. do créd. ( ) alimentar ( ) comum	Atualizado até:	VALOR (R\$)
Juros (se houver): Nat. do créd. ( ) alimentar ( ) comum		
<b>TOTAL</b>		

**TOTAL DA REQUISIÇÃO (BRUTO):** **RS 11.426,18**

**Observações:**

a) incluir e/ou excluir beneficiários, se necessário.

Data do Trânsito em julgado (fase de conhecimento): 24/01/2006

Data do Trânsito em julgado (fase de execução): 28/08/2008

Respeitosamente,

  
**DRA. CARMEN LÚCIA COUTO TAUBE**  
 Juíza Federal do Trabalho

**OBS:**

- Havendo resposta de pretensão de compensação pela entidade devedora, o juiz da execução decidirá o incidente nos próprios autos da execução, após ouvir a parte contrária que deverá se manifestar em 10(dez) dias, valendo-se, se necessário, do exame pela contadoria judicial.
- Tornando-se definitiva a decisão que determina a compensação de valores a serem pagos mediante precatórios, deverá a Vara emitir certificado de compensação para fins de controle orçamentário e financeiro, juntando-se ao processo.
- No momento da expedição do certificado de compensação, cessará a incidência de correção monetária e juros moratórios sobre os débitos compensados (nova redação dada pela Resolução 123/2010).
- O valor total da requisição compreenderá o valor individualizado por beneficiário.
- Entende-se por beneficiário o autor, o perito, o advogado, INSS alíquota Empregador, o sindicato assistente, o representante do espólio e os legalmente habilitados, etc.
- Informar a existência, se houver, de tramitação preferencial baseada no art.100 §2º da constituição federal, instituído pela EC 62/2009, bem como lei de pequeno valor, indicando o nº da lei e o valor determinado.

Sem título

Comp	Contribuição Correção	Juros Multa	Total a pagar
02/2007	5.528,98 0,00	4.791,41 1.105,79	11.426,18

Entre com as contribuições em valores originários  
PgUP-|-compet PgDn-|-compet ESC-sai



**PODER JUDICIÁRIO**  
TRIBUNAL DE JUSTIÇA DO ESTADO DE SÃO PAULO

OFÍCIO EP-13489  
DEPRE 2.2  
PROCESSO EP-00118/87  
MOC -118/15

Em 14 de julho de 2014.

Senhor(a) Prefeito(a)

Em face do que dispõe o artigo 100, parágrafo quinto da Constituição Federal, para efeito de inclusão no Orçamento-Programa de 2015, tenho a honra de comunicar a Vossa Excelência que, durante o período requisitorial de 02 de julho de 2013 a 1º de julho de 2014, foram apurados em execução dos precatórios os débitos orçamentários no valor de R\$\*\*\*\*\*81.813,60, contra o (a) PREFEITURA MUNICIPAL DE NATIVIDADE DA SERRA.

Esta importância representa o montante dos valores atualizados a 1º de julho de 2014, nos termos da Emenda Constitucional nº 62, de 09/12/09, e artigo 267, incisos II e III do Regimento Interno do Tribunal de Justiça, bem como nos artigos 40 e 41, inciso I, da Lei 4.320 de 17 de março de 1964, para fins de liquidação integral dos débitos, atualizados à data do pagamento.

Apresento a Vossa Excelência os protestos de alta consideração e estima.

PIRES DE ARAÚJO  
Desembargador Coordenador da  
Diretoria de Execuções de Precatórios e Cálculos

1 A Sua Excelência o(a) Senhor(a)  
BENEDITO CARLOS DE CAMPOS SILVA  
Prefeito(a) Municipal de  
NATIVIDADE DA SERRA - SP

R 25/7/2014

cm



PODER JUDICIÁRIO  
TRIBUNAL DE JUSTIÇA DO ESTADO DE SÃO PAULO

SERVIÇO DE ELABORAÇÃO, CONTROLE DE ORÇAMENTO, INF. E PARECERES  
DE PRECATÓRIOS DAS FAZENDAS, AUTARQUIAS, UNIVERSIDADES E  
FUNDAÇÕES PÚBLICAS DOS MUNICÍPIOS  
DEPRE 2.2

INFORMAÇÃO N°. 918/14

PROCESSO EP-0118/87

MOC - 0118/15

DEVEDOR(A) : PREFEITURA MUNICIPAL DE NATIVIDADE DA SERRA

CREDOR(A) (ES) : CARLOS ORLANDO LOBATO DE MELO

ASSUNTO: Débitos orçamentários de execução de precatórios  
judiciais - 2015.

Em 14 de julho de 2014.

1. Em cumprimento às normas de encerramento do período requisitorial, de 02/07/13 a 01/07/14, dos débitos de execução dos precatórios judiciais processados contra o(a) devedor(a), informamos que foram apurados nas categorias econômicas 339091 e 449091, o total de R\$ \*\*\*\*\*81.813,60

Ações de Natureza Alimentar	339091-10 = R\$ *****81.813,60
	339091-20 = R\$ *****0,00
Ações Desap. e Outras Espécies	449091-01 = R\$ *****0,00

2. Ressaltamos que, tanto para inclusão orçamentária, quanto para cumprimento dos precatórios, deverão ser observados os termos da Emenda Constitucional n° 62 de 09/12/09, bem como da legislação específica.

3. Em face do exposto, submetemos à r. apreciação superior, o Mapa Orçamentário de Credores, com os precatórios registrados pela ordem de entrada no protocolo da Diretoria de Execuções de Precatórios e Cálculos, objeto da proposta do Orçamento de 2015, representada pelo montante dos valores atualizados a 1º de julho constantes das contas de liquidação do débito orçamentário, em cumprimento ao artigo 267, incisos II e III, do Regimento Interno do Tribunal de Justiça.

  
MARIA AP. DOS SANTOS PAULO  
Supervisora de Serviço  
DEPRE 2.2

MAPA ORÇAMENTÁRIO DE 2015

Período requisitorial de 02/07/13 a 01/07/14

( AÇÕES DE NATUREZA ALIMENTAR )

DEVEDOR(A): PREFEITURA MUNICIPAL DE NATIVIDADE DA SERRA

Nº de ordem	Nº de E. P.	Nº de P.G. Data	Tipo da ação	Nº de Autos Vara/Comarca Devedor(a) Originário	Credor(a) (es)	Total Atualizado até 01/07/14 R\$
00001/15	1228/14	19506 12/03/14	339091-10	0000845-30.2009.8.26.0418 - VARA ÚNICA-PAR AIBUNA	CARLOS ORLANDO LOBATO DE MELO	81.813,60

Sub-total= R\$ 81.813,60  
Total Geral= R\$ 81.813,60

02/12/14

M A P A O R Ç A M E N T Á R I O D E 2 0 1 5

Período requisitorial de 02/07/13 a 01/07/14

DEVEDOR(A) : PREFEITURA MUNICIPAL DE NATIVIDADE DA SERRA

RESUMO GERAL  
=====

Ações de Natureza Alimentar	339091-10 = R\$	81.813,60
Ações Desapropriatórias e Outras Espécies	339091-20 = R\$	0,00
	449091-01 = R\$	0,00
<b>TOTAL GERAL = R\$</b>		<b>81.813,60</b>

*Leda J. S. de C. Marques*  
Leda J. S. de C. Marques  
Contadora Judiciário

Em 14/07/14

*Maria AP. dos Santos Paulo*  
MARIA AP. DOS SANTOS PAULO  
Supervisora de Serviço  
DEPRE 2.2

*Márcio Luís de Oliveira*  
Márcio Luís de Oliveira  
Escrevente Téc. Judiciário

*04/11/14*



PODER JUDICIÁRIO  
TRIBUNAL DE JUSTIÇA DO ESTADO DE SÃO PAULO

SERVIÇO DE ELABORAÇÃO, CONTROLE DE ORÇAMENTO, INF. E PARECERES  
DE PRECATÓRIOS DAS FAZENDAS, AUTARQUIAS, UNIVERSIDADES E  
FUNDAÇÕES PÚBLICAS DOS MUNICÍPIOS  
DEPRE 2.2

PROCESSO EP-0118/87

MOC -0118/15

DEVEDOR(A) :PREFEITURA MUNICIPAL DE NATIVIDADE DA SERRA

CREDOR(A) (ES) :CARLOS ORLANDO LOBATO DE MELO

De acordo com o débito apurado e atualizado a 1º de julho de 2014, para fins de inclusão no Orçamento de 2015, em cumprimento a Emenda Constitucional nº 62 de 09/12/09, e artigo 267, incisos II e III do Regimento Interno do Tribunal de Justiça, comunicando-se por ofício ao(à) devedor(a).

Em 14 de julho de 2014.

  
FÁTIMA A. FERNANDES CESAR SILVA  
Coordenadora  
DEPRE 2

De acordo.

Faço estes autos conclusos, nesta data, ao Exmo. Sr. Desembargador Dr. PIRES DE ARAÚJO, Coordenador da Diretoria de Execuções de Precatórios e Cálculos.

Em 14 de julho de 2014.

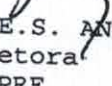
  
NAIR MARQUES E.S. ANTEPORTAM  
Diretora  
DEPRE

Visto. .

Elaborado o Mapa Orcamentário de Credores, para o exercício de 2015, pela Diretoria de Execuções de Precatórios e Cálculos, em cumprimento ao disposto no artigo 100, § 5º da Constituição da República, expeça-se o competente ofício ao(à) devedor(a).

São Paulo, 14 de julho de 2014.

  
PIRES DE ARAÚJO