



LEI NÚMERO 596 DE 17 DE JUNHO DE 2014.

DISPÕE SOBRE AS DIRETRIZES ORÇAMENTÁRIAS A SEREM OBSERVADAS NA ELABORAÇÃO DA LEI ORÇAMENTÁRIA DO MUNICÍPIO DE NATIVIDADE DA SERRA PARA O EXERCÍCIO FINANCEIRO DE 2015.

BENEDITO CARLOS DE CAMPOS SILVA, Prefeito Municipal de NATIVIDADE DA SERRA, Estado de São Paulo, FAZ SABER que a Câmara Municipal aprovou e ele sanciona e promulga a seguinte lei:

DISPOSIÇÕES PRELIMINARES

Art. 1º - Em cumprimento aos dispositivos específicos contidos na Constituição Federal, na Constituição Estadual, na Lei Orgânica Municipal, na Lei 4.320/64 e na Lei 101/2000, ficam estabelecidas pela presente Lei de Diretrizes Orçamentárias - L.D.O. - os parâmetros, normas e instruções para a elaboração do Orçamento Anual para o exercício financeiro de 2015 do Município de Natividade da Serra, que abrangerá os poderes Executivo e Legislativo, seus fundos e entidades da administração direta, compreendendo:

- I- AS METAS FISCAIS;**
- II- A ESTRUTURA E ORGANIZAÇÃO DO ORÇAMENTO MUNICIPAL;**
- III- AS PRIORIDADES E METAS DA ADMINISTRAÇÃO MUNICIPAL;**
- IV- AS DIRETRIZES PARA ELABORAÇÃO E EXECUÇÃO DO ORÇAMENTO MUNICIPAL E SUAS ALTERAÇÕES;**
- V- AS DISPOSIÇÕES RELATIVAS ÀS DESPESAS COM PESSOAL E ENCARGOS;**
- VI- AS DISPOSIÇÕES SOBRE ALTERAÇÕES NA LEGISLAÇÃO TRIBUTÁRIA DO MUNICÍPIO, E**
- VII- AS DISPOSIÇÕES SOBRE A DÍVIDA PÚBLICA MUNICIPAL.**

Art. 2º - Consideram-se, para os efeitos desta Lei:

- ✓ **PROGRAMA:** Conjunto de instrumentos de organização e ações governamentais planejadas e necessárias para alcançar os resultados finais determinados, para satisfação das necessidades coletivas.
- ✓ **PROJETO:** Instrumento de programação para alcançar as metas e objetivos de um Programa, envolvendo um conjunto de operações das quais resulta um bem final que concorre para a expansão ou aperfeiçoamento da ação de governo.
- ✓ **ATIVIDADE:** Instrumento de programação para alcançar o objetivo de um programa, envolvendo um conjunto de operações que se realizam de modo contínuo e permanente, das quais resulta um produto necessário à manutenção da ação de governo;



- ✓ **DIRETRIZES:** o conjunto de critérios de ação e decisão que deve disciplinar e orientar o processo de planejamento;
- ✓ **METAS:** a especificação e quantificação física dos objetivos estabelecidos;
- ✓ **OBJETIVOS:** os resultados que se pretende alcançar com a realização das ações governamentais dirigidas à coletividade;
- ✓ **DESPESAS IRRELEVANTES:** as despesas consideradas dispensadas de licitação;
- ✓ **DESPESA OBRIGATÓRIA DE CARÁTER CONTINUADO:** as despesas já constantes dos orçamentos e aquelas derivadas de lei ou ato administrativo normativo que fixem obrigação legal de execução por período superior a dois exercícios financeiros.
- ✓ **PROGRAMAS DE AÇÃO CONTINUADA:** as ações que resultem em serviços públicos prestados ou colocados à disposição da comunidade, de forma uniforme durante período prolongado.

Art. 3º. Em cumprimento ao disposto na Lei Complementar Federal nº 101, de 4 de maio de 2000, integram esta lei os seguintes anexos:

I - de Metas Fiscais, composto de:

- a)** demonstrativo de metas anuais de receitas, despesas, resultados primário e nominal e montante da dívida pública para o exercício de 2015, em valores correntes e constantes, acompanhado da respectiva metodologia de cálculo;
- b)** demonstrativo da margem de expansão das despesas obrigatórias de caráter continuado;
 - I-** demonstrativo de previsão e projeção da receita orçamentária para os exercícios de 2015, 2016 e 2017;
 - II-** demonstrativo da previsão e projeção da receita corrente líquida para os exercícios de 2015, 2016 e 2017;
 - III-** demonstrativo das metas mensais de arrecadação para o exercício de 2015;
 - IV-** demonstrativo das metas bimestrais de arrecadação para o exercício de 2015;
 - V-** descrição dos programas governamentais/metas/custos;
 - VI-** unidades executoras e ações voltadas para o desenvolvimento do programa governamental.

Parágrafo Único - Não há previsão de Riscos Fiscais.

ELABORAÇÃO E APROVAÇÃO DA LEI ORÇAMENTÁRIA

Art. 4º - A elaboração da Lei Orçamentária Anual - LOA - deverá pautar-se pela transparência da gestão fiscal, observando-se os princípios da publicidade e legalidade, permitindo o amplo acesso da sociedade a todas as informações do planejamento municipal.



Art. 5º - Os passivos contingentes e outros riscos capazes de afetar as contas públicas serão avaliados em anexos próprios, onde serão informadas as medidas a serem adotadas pelo Poder Executivo.

Parágrafo Único: Para os fins deste artigo, consideram-se passivos contingentes e outros riscos fiscais, possíveis obrigações presentes, cuja existência será confirmada somente pela ocorrência ou não de um ou mais eventos futuros, que não estejam totalmente sob controle do Poder Executivo.

Art. 6º - A proposta orçamentária não conterá dispositivo estranho à previsão de receita e fixação de despesa, e atenderá processo de planejamento permanente.

§ 1º - Os orçamentos anuais atenderão os princípios do equilíbrio, da unidade e da universalidade orçamentária.

§ 2º - A estimativa de receita do orçamento contemplará medidas de aperfeiçoamento da arrecadação dos tributos, visando o aumento das receitas próprias.

§ 3º - O Poder Executivo deverá propor projetos de lei de alterações na legislação tributária, sempre que se torne necessária a preservação do equilíbrio das contas públicas e a geração de recursos para investimentos, ou, ainda, para manutenção ou ampliação das atividades próprias do Município, bem como o cancelamento de débito cujo montante seja inferior ao custo de cobrança.

§ 4º - As modificações das leis de caráter tributário deverão ser apreciadas pelo Poder Legislativo no exercício anterior, atendendo o princípio da legalidade tributária.

§ 5º - Todo projeto de lei versando sobre concessão de anistia, remissão, subsídio, crédito presumido, concessão de isenção, alteração de alíquota ou modificação de base de cálculo que implique em redução de tributos ou contribuições, deverá atender ao disposto no artigo 14 da Lei 101/2000, devendo ser instruído com demonstrativos evidenciando que não serão afetadas as metas de resultado nominal e primário. Não se sujeitam às regras do presente parágrafo, a simples homologação de pedidos de isenção, remissão ou anistia apresentadas com base em legislação municipal anterior à edição da Lei Complementar 101/2000.

Art. 7º - As metas de receitas previstas para fins de elaboração da lei orçamentária terão por base:

- I- o aumento vegetativo das projeções financeiras, devidamente corrigidas monetariamente conforme índices do Governo Federal;
- II- implantação de programas e de softwares específicos para as diversas áreas de atuação do Poder Executivo, que gerem recursos ao Município;
- III- a criação de novos serviços públicos colocados à disposição da população;
- IV- a tendência do exercício financeiro;
- V- o incremento de cobrança da dívida ativa existente.

Art. 8º - A lei orçamentária conterá reserva de contingência, limitada ao máximo de 5% da receita corrente líquida, e constituída exclusivamente de recursos do orçamento fiscal, destinada às seguintes finalidades:



- I- atender passivos contingentes e outros riscos e eventos fiscais imprevistos;
- II- cobertura de créditos adicionais.

Art. 9º - Os projetos em fase de execução terão prioridade sobre os novos projetos, além de adequadamente atendidas as despesas com conservação e manutenção do patrimônio público.

Parágrafo Único: A regra estabelecida no "caput" deste artigo aplica-se no âmbito de cada fonte de recursos, conforme vinculações legalmente estabelecidas.

Art. 10 - A lei orçamentária poderá prever recursos destinados à concessão de auxílios e subvenções a entidades civis de caráter beneficente, filantrópicas e assistenciais, sem fins lucrativos, nas áreas de educação, saúde e assistência social, de interesse do Município, constantes de Anexo específico, por lei específica, desde que a entidade cumpra as determinações exigidas pela legislação em vigor e seja aprovada pelo Conselho Municipal pertinente.

Parágrafo Único: As entidades beneficiadas com recursos públicos a qualquer título, submeter-se-ão à fiscalização do Poder Executivo, com a finalidade de verificação do cumprimento dos objetivos estabelecidos pelo ato de transferência dos recursos além das exigências estabelecidas pelo Tribunal de Contas.

Art. 11 - As despesas obrigatórias de caráter continuado poderão ser programadas para o exercício de 2015 com os acréscimos estabelecidos nas estimativas de receitas conforme memórias de cálculos exigidas.

Art. 12 - A Mesa da Câmara Municipal elaborará e remeterá ao Poder Executivo sua proposta orçamentária até 31 de agosto, para fins de consolidação da proposta orçamentária.

Parágrafo Único: O Poder Executivo, em atendimento ao art. 12, § 3º da Lei Complementar 101/2000, encaminhará ao Poder Legislativo, as estimativas de receitas e receita corrente líquida para o exercício de 2015, acompanhado das respectivas memórias de cálculo.

Art. 13 - O Poder Executivo enviará até o dia 30 de setembro o Projeto de Lei do Orçamento Anual à Câmara Municipal, que o apreciará até o final da Sessão Legislativa, devolvendo-o para sanção.

§ 1º - Não sendo devolvido o Autógrafo de Lei Orçamentária Anual no prazo legal previsto, fica o Poder Executivo autorizado a executar a proposta orçamentária original, até a sua discussão final, aprovação e remessa pelo Poder Legislativo, na base de um duodécimo mensal do Projeto de Lei enviado à Câmara Municipal.

§ 2º - Enquanto não for deliberado e devolvido o Autógrafo da Lei Orçamentária Anual, o Poder Legislativo não poderá entrar em recesso.

Art. 14 - As despesas com publicidade de interesse do Município restringir-se-ão aos gastos necessários à divulgação institucional, de investimentos, de serviços públicos e de



programas de metas, bem como de campanhas de natureza educativa ou preventiva, excluídas as despesas com publicação de editais e outras publicações legais obrigatórias.

DISPOSIÇÕES RELATIVAS ÀS DESPESAS COM PESSOAL

Art. 15 - As despesas com Pessoal e encargos gerais do Município conforme estabelece o artigo 20 da Lei Complementar 101/2000 não poderão exceder:

- I- Poder Executivo: 54 % (cinquenta e quatro por cento) da Receita Corrente Líquida do Município;
- II- Poder Legislativo: 6% (seis por cento) da Receita Corrente Líquida do Município.

§ 1º - As despesas com Pessoal e encargos deverão atender ainda o disposto nos artigos 22 e 23 da Lei Complementar 101/2000.

§ 2º - Se a despesa com pessoal ultrapassar os limites estabelecidos pela Lei Complementar 101/2000, a adoção das medidas saneadoras preservará os servidores das áreas de saúde, educação e assistência social.

§ 3º - As despesas com Pessoal e encargos terão prioridade sobre novos projetos ou despesas.

§ 4º - A concessão de vantagens ou aumentos de vencimentos, a criação de cargos ou alteração de carreira, de competência privativa do Poder Executivo, obedecerá a Lei Municipal que dispõe sobre a Organização do Quadro de Pessoal e da Evolução Funcional dos Servidores da Prefeitura Municipal de Natividade da Serra, exigirão a existência de dotação orçamentária própria e suficiente, atendida a fixação do percentual legal e as normas e diretrizes contidas na Lei 101/2000.

§ 5º - O Poder Legislativo deverá obedecer ainda os limites fixados nos artigos 29 e 29A da Constituição Federal.

DISPOSIÇÕES RELATIVAS À EXECUÇÃO ORÇAMENTÁRIA

Art. 16 - Em atendimento à Lei de Responsabilidade Fiscal em vigor, os Poderes Municipais deverão:

- I- Até trinta dias após a publicação da Lei Orçamentária, o Executivo deverá estabelecer a Programação Financeira mensal e bimestral e os Cronogramas de execução de desembolso;
- II- Emitir e publicar até 30 dias após o encerramento de cada bimestre, o Relatório Resumido da Execução Orçamentária, analisando nas formas da lei o alcance das metas previstas;
- III- Não sendo alcançadas as metas exigidas pela Lei 101/2000, os Poderes deverão realizar os contingenciamentos necessários nas respectivas dotações orçamentárias, com limitação de empenhos, utilizando critérios que produzam o menor impacto possível nas ações de caráter social, especialmente nas áreas de educação, saúde e assistência social.



- IV- No caso de limitação de empenhos, os contingenciamentos deverão preservar despesas com pessoal e encargos, e com a conservação do patrimônio público.
- V- As despesas originárias de obrigações constitucionais, institucionais e legais, inclusive as referentes ao serviço da dívida e pagamento de precatórios judiciais, não poderão ser objeto de contingenciamento.
- VI- Serão também excluídas da limitação de empenhos e contingenciamento, e obtenção dos resultados fiscais programados, as situações de calamidade pública ou estado de emergência nos termos do artigo 65 da Lei Complementar 101/2000.
- VII- Na hipótese da limitação de empenhos e de movimentação financeira, o Poder Executivo comunicará ao Poder Legislativo o montante que lhe caberá contingenciar.
- VIII- Os Poderes emitirão e publicarão ao final de cada bimestre / quadrimestre, respectivamente, o Relatório de Execução Orçamentária - RREO e o Relatório de Gestão Fiscal;

Art. 17 - Durante a execução orçamentária poderá o Executivo Municipal, mediante decreto, utilizar os dispositivos contidos no Art. 167 da Constituição Federal, combinados com os artigos 42, 43 e seus parágrafos da Lei Federal 4.320/64 até o limite de 20% do valor do orçamento; transpor, remanejar, transferir recursos dentro da mesma categoria de ação ou programação por anulação de dotação, conforme alterações de competências e atribuições orçamentárias, mantida ou não a estrutura orçamentária programática.

Art. 18 - Fica autorizado o Executivo Municipal a:

- I - Realizar operações de crédito por antecipação de receita, respeitado o limite e os termos da legislação específica vigente;
- II- Realizar operações de crédito até o limite estabelecido pela legislação, normas e parâmetros em vigor.
- III- Promover alterações nos projetos elencados na L.D.O. a fim de compatibilizar a despesa às necessidades e interesses coletivos.

Art. 19 - O orçamento anual deverá atender, além da LDO, as prioridades contidas no PPA, que poderá sofrer revisões a fim de compatibilizar a despesa fixada à receita prevista para o exercício, e de acordo com novos programas e ações que visem os interesses sociais da coletividade.

§ 1º - Tendo em vista a capacidade financeira do Município e atendidos os interesses da comunidade, o Executivo Municipal procederá à seleção das prioridades, podendo incluir novos programas não elencados, desde que financiados com recursos próprios não afetados, ou de convênios firmados com outras esferas de Governo.

§ 2º - As alterações referentes ao Plano Plurianual serão objeto de modificações em anexos próprios, nas formas da legislação pertinente.



DISPOSIÇÕES FINAIS

Art. 20 - O Executivo Municipal poderá firmar convênios com outras esferas de governos para o desenvolvimento de programas das áreas de: saúde e saneamento, educação, esportes, cultura, turismo, assistência social, transportes, agricultura, administração, habitação, urbanismo e outras áreas de sua competência, tendo em vista o interesse da coletividade.

Art. 21 - O Executivo Municipal poderá arcar com despesas de outras esferas de governos, sempre que caiba ao Município responsabilidade solidária e fique comprovado o interesse público, desde que firmado o respectivo ajuste ou acordo.

Art. 22 - É vedado consignar na Lei de Orçamento crédito com finalidade imprecisa ou com dotação ilimitada.

Art. 23 - Na programação das despesas deverão ser definidas as fontes de recursos, conforme Projeto AUDESP.

Art. 24 - Os Planos, Projetos e Orçamentos, assim como as Prestações de Contas, serão amplamente divulgados, ficando à disposição da sociedade para conhecimento e análise.

Art. 25 - A presente lei entra em vigor na data de sua publicação, revogadas as disposições em contrário.

Natividade da Serra, 17 de junho de 2014.

Benedito Carlos de Campos Silva
Prefeito Municipal

Publicada e Registrada, data supra.

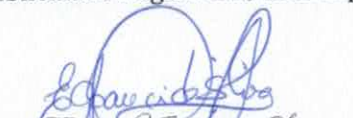
Edna Aparecida Silva
Secretaria da Administração



Prefeitura Municipal de Natividade da Serra

- ESTADO DE SÃO PAULO -

PLANEJAMENTO ORÇAMENTÁRIO

ESTRUTURA DE ÓRGÃOS, UNIDADES ORÇAMENTÁRIAS E EXECUTORAS

CÓDIGO	DENOMINAÇÃO
01.01	GABINETE DO PREFEITO
01.01.001	Gabinete do Prefeito - Dependências
01.01.004	Junta de Serviço Militar
01.02	SERVIÇOS DE ADMINISTRAÇÃO
01.02.001	Setor de Administração Geral
01.02.002	Setor de Assistência e Previdência
01.03	SERVIÇOS DE FINANÇAS
01.03.001	Setor de Finanças
01.03.004	Encargos Especiais
01.04	SERVIÇOS DE EDUCAÇÃO
01.04.001	Setor de Ensino Fundamental
01.04.002	FUNDEB
01.04.003	Setor de Ensino Infantil
01.04.004	Setor de Ensino Especial
01.04.005	Setor de Merenda Escolar
01.05	SERVIÇOS DE SAÚDE E SANEAMENTO
01.05.001	Fundo Municipal de Saúde
01.05.002	Setor de Saneamento e Proteção ao Meio Ambiente
01.06	SERVIÇOS DE PROMOÇÃO SOCIAL
01.06.001	Fundo Municipal de Solidariedade
01.06.002	Fundo Municipal de Assistência Social
01.06.003	Fundo dos Direitos da Criança e do Adolescente
01.06.004	Centro de Referência de Assistência Social - CRAS
01.07	SERVIÇOS DE ESTRADAS DE RODAGEM
01.07.001	S.E.R.M. e Oficinas
01.08	SERVIÇOS MUNICIPAIS
01.08.001	Setor de Serviços Urbanos
01.09	SERVIÇOS DE ESPORTE, CULTURA E TURISMO
01.09.001	Setor de Esportes e Recreação
01.10	SERVIÇOS DE CULTURA E TURISMO
01.10.001	Setor de Cultura
01.10.002	Setor de Turismo
01.11	SERVIÇOS DE AGRICULTURA
01.11.001	Setor de Abastecimento e Extensão Rural
01.12	RESERVA DE CONTINGÊNCIA
01.12.001	Reserva de Contingência
02	CÂMARA MUNICIPAL
02.01.001	Câmara Municipal



Prefeitura Municipal de Natividade da Serra

- ESTADO DE SÃO PAULO -

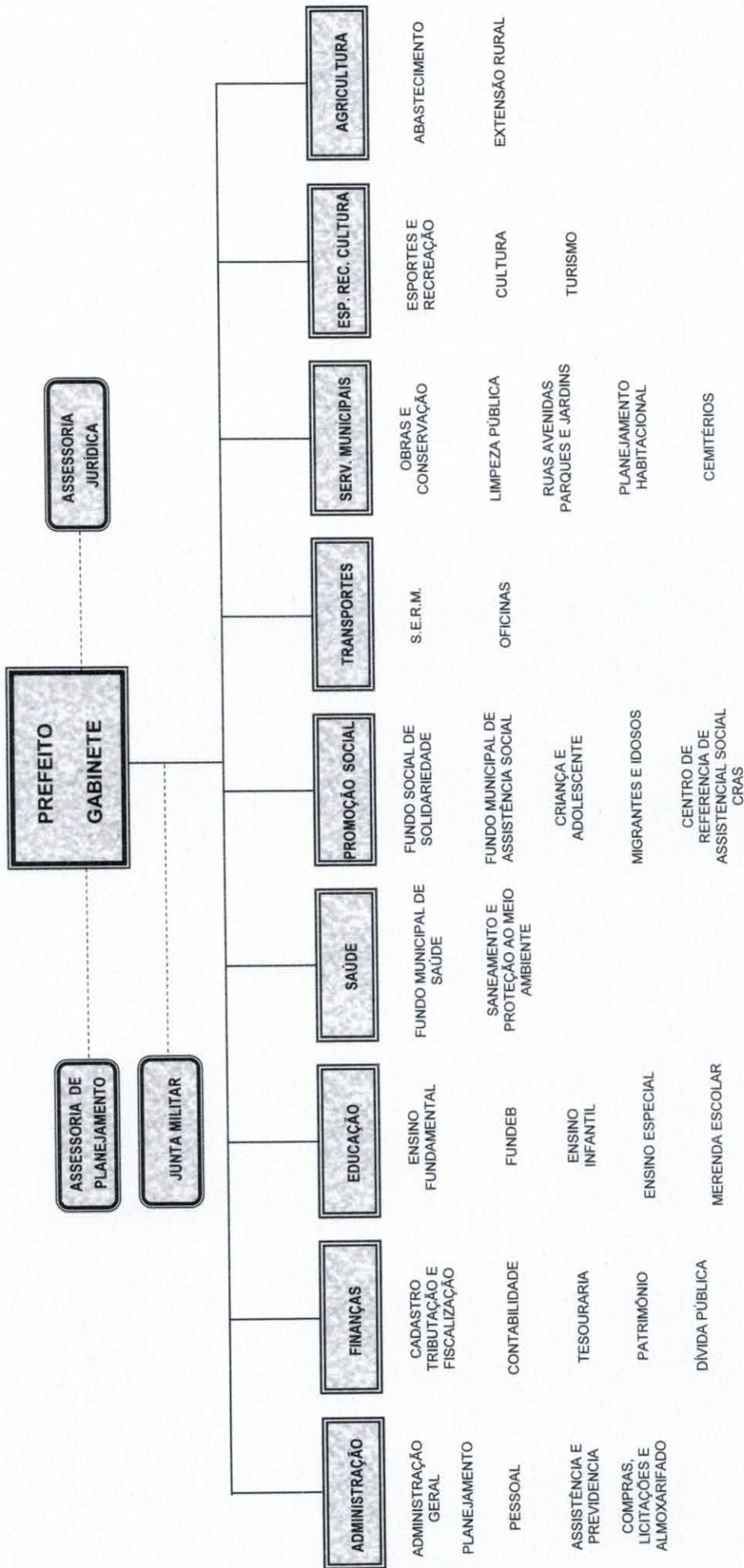



Prefeitura Municipal de Natividade da Serra

- ESTADO DE SÃO PAULO -

CLASSIFICAÇÕES ORÇAMENTÁRIAS POR FUNÇÕES COMPLETAS COM PROGRAMAS PRÓPRIOS

FUNÇÕES	SUBFUNÇÕES	PROGRAMAS
01 - Legislativa	031 - Ação Legislativa	001 - Processo Legislativo 002 - Controle Interno
04 - Administração	121 - Planejamento e Orçamento 122 - Administração Geral 123 - Administração Financeira 126 - Tecnologia e Informatização	010 - Planejamento Governamental 011 - Adm. das Unid. Orçamentárias 015 - Assuntos Jurídicos 012 - Adm. de Receltas e Arrecadação 013 - Controle Interno 014 - Planejamento e ordenamento de Hardwares e Softwares
05 - Defesa Nacional	153 - Defesa Terrestre	020 - Junta de Serviço Militar
08 - Assistência Social	241 - Assistência ao Idoso 242 - Assistência ao Portador de Deficiência 243 - Assistência à Criança e Adolescente 244 - Assistência Comunitária 245 - Atendimento à Família	030 - Assistência Social Geral
09 - Previdência Social	271 - Previdência Básica 272 - Previdência do Regime Estatutário	040 - Previdência Social Geral 041 - Previdência dos Inativos e Pensionistas
10 - Saúde	301 - Atenção Básica 302 - Assistência Hospitalar e Ambulatorial 304 - Vigilância Sanitária 305 - Vigilância Epidemiológica 306 - Alimentação e Nutrição	050 - Programas de Atendimento Básico 051 - Projetos de Assistência Médica Geral 052 - Programas de Fiscalização e Prevenção Sanitária e Epidemiológica 053 - Programas de Alimentação Inclusive Escolar
12 - Educação	361 - Ensino Fundamental 362 - Ensino Médio 363 - Ensino Profissional 364 - Ensino Superior 365 - Ensino Infantil 366 - Educação de Jovens e Adultos 367 - Educação Especial 392 - Difusão Cultural	060 - Ensino Regular - 1ª a 8ª séries 061 - Ensino de Formação Secundária 062 - Formação Profissionalizante 063 - Ensino de Graduação e Pós-Graduação 064 - Educação de Crianças de zero a seis anos 065 - Cursos de Suplência e Qualificação 066 - Cursos de Adaptação e Reabilitação de alunos Especiais 070 - Incentivo às Manifestações Culturais
13 - Cultura		
15 - Urbanismo	451 - Infra-Estrutura Urbana 452 - Serviços Urbanos	080 - Planejamento Urbano 081 - Serv. Mun. de Utilidade Pública 082 - Municipalização do Trânsito
16 - Habitação	482 - Habitação Urbana	090 - Planejamento e Projetos Habitacionais
17 - Saneamento	512 - Saneamento Básico Urbano	100 - Projetos de Saneamento
18 - Gestão Ambiental	541 - Preservação e Conservação Ambiental 542 - Controle Ambiental 543 - Recuperação de Áreas Degradadas 603 - Defesa Sanitária Vegetal 604 - Defesa Sanitária Animal 605 - Abastecimento 606 - Extensão Rural	110 - Planejamento Ambiental 120 - Incentivo à Produção Agrícola
20 - Agricultura		
23 - Comércio e Serviços	695 - Turismo	130 - Promoção do Turismo
26 - Transporte	782 - Transporte Rodoviário	140 - Serviços de Estradas Municipais
27 - Desporto e Lazer	812 - Desporto Comunitário	150 - Promoção de Esportes e Recreação
28 - Encargos Especiais	843 - Serviço da Dívida Interna	160 - Encargos e Refinanciamento de Dívidas Fundadas e Consolidadas



Prefeitura Municipal de Natividade da Serra

LEI DE DIRETRIZES ORÇAMENTÁRIAS - L.D.O.

DEMONSTRATIVO DE PREVISÃO E PROJEÇÃO DA RECEITA ORÇAMENTÁRIA

LEI COMPLEMENTAR 101/2000

RECEITAS	ARRECADADA				ESTIMADA			PROJETADA	
	2010	2011	2012	2013	2014	2015	2016	2017	
CATEGORIAS ECONÔMICAS									
Receitas Correntes	14.105.014,45	16.912.759,81	17.560.797,89	18.951.230,73	19.994.000,00	21.593.520,00	23.321.001,60	25.186.681,73	
Tributárias	627.341,01	619.449,48	977.583,33	860.212,60	986.000,00	1.075.680,00	1.161.734,40	1.254.673,15	
Patrimoniais	37.131,60	60.747,56	43.889,44	89.850,66	85.100,00	91.908,00	99.260,64	107.201,49	
Industriais	-	-	-	-	-	-	-	-	
Serviços	-	-	-	-	1.000,00	1.060,00	1.166,40	1.259,71	
Transferências Correntes	13.333.016,01	15.409.389,47	16.760.663,84	17.046.705,40	18.640.500,00	20.131.740,00	21.742.279,20	23.481.661,54	
Outras Receitas Correntes	107.525,83	823.173,30	878.561,18	932.462,07	271.400,00	293.112,00	316.560,96	341.885,84	
Receitas de Capital	1.493.733,86	396.284,32	1.155.835,05	1.059.762,54	1.111.000,00	281.880,00	304.430,40	328.784,83	
Operações de Crédito	-	-	-	-	-	-	-	-	
Refin da Dívida Mobiliária	-	-	-	-	-	-	-	-	
Alienação de Bens	13.340,00	-	-	-	-	-	-	-	
Amortiz. de Empréstimos	-	-	-	-	-	-	-	-	
Transferências de Capital	1.480.393,86	396.284,32	1.155.835,05	1.059.762,54	1.111.000,00	281.880,00	304.430,40	328.784,83	
Outras Receitas de Capital	-	-	-	-	-	-	-	-	
PREVISÃO ANUAL	15.598.748,31	17.309.044,13	18.816.632,94	20.010.993,27	21.105.000,00	21.875.400,00	23.625.432,00	25.515.466,56	

Percentual de Evolução da Receita	0,00%	10,96%	8,71%	6,35%	5,47%	3,65%	8,00%	8,00%
-----------------------------------	-------	--------	-------	-------	-------	-------	-------	-------

RECEITA CORRENTE LÍQUIDA		21.485.240,00	23.204.059,20	25.060.383,94
--------------------------	--	---------------	---------------	---------------



Prefeitura Municipal de Natividade da Serra

ESTADO DE SAO PAULO

LEI DE DIRETRIZES ORÇAMENTÁRIAS - L.D.O.

PREVISÃO DA RECEITA CORRENTE LÍQUIDA

RECEITAS CATEGORIAS ECONÔMICAS	Previsão Anual	EXERCÍCIO DE 2015											
		Janeiro	Fevereiro	Março	Abril	Maio	Junho	Julho	Agosto	Setembro	Outubro	Novembro	Dezembro
Receitas Correntes	24.637.112,00	2.311.039,78	1.736.553,49	2.043.709,00	1.831.046,85	2.119.392,00	1.932.603,31	1.947.148,40	2.031.655,00	1.764.191,99	2.180.197,64	2.150.589,99	2.588.983,65
Tributárias	996.000,00	93.427,98	70.203,33	82.620,65	74.023,39	85.680,27	78.129,00	78.717,01	82.133,38	71.320,67	88.138,45	86.941,51	104.664,36
Patrimoniais	85.100,00	7.982,65	5.998,30	7.059,25	6.324,69	7.320,67	6.675,48	6.725,72	7.017,62	6.093,76	7.530,70	7.428,44	8.942,71
Industriais	-	-	-	-	-	-	-	-	-	-	-	-	-
Serviços	1.000,00	93,80	70,49	82,95	74,32	86,02	78,44	79,03	82,46	71,61	88,49	87,29	105,08
Transferências Correntes	23.283.612,00	2.184.077,16	1.641.151,68	1.931.432,84	1.730.453,81	2.002.958,02	1.826.431,02	1.840.177,04	1.920.042,01	1.667.271,79	2.060.423,15	2.032.442,07	2.446.751,41
Outras Transf. Correntes	271.400,00	25.458,19	19.129,70	22.513,30	20.170,63	23.347,01	21.289,37	21.449,60	22.380,52	19.434,17	24.016,84	23.690,69	28.519,99
(-) Deduções													
Transferências do Fundef	3.151.872,00	295.655,66	222.160,55	261.455,53	234.249,26	271.137,80	247.241,57	249.102,35	259.913,57	225.696,39	276.916,78	275.129,02	331.213,53
RECEITA CORRENTE LÍQUIDA	21.485.240,00	2.015.384,12	1.514.392,94	1.782.253,47	1.596.797,59	1.848.254,20	1.685.361,74	1.698.046,05	1.771.742,43	1.538.495,60	1.901.280,87	1.875.460,97	2.257.770,02

RG

MEDIA DE EQUIVALÊNCIA %	100,00%	9,38%	7,05%	8,30%	7,43%	8,60%	7,84%	7,90%	8,25%	7,16%	8,85%	8,73%	10,51%
-------------------------	---------	-------	-------	-------	-------	-------	-------	-------	-------	-------	-------	-------	--------



Prefeitura Municipal de Natividade da Serra

LEI DE DIRETRIZES ORÇAMENTÁRIAS - L.D.O.

METAS BIMESTRAIS DE ARRECAÇÃO

LEI COMPLEMENTAR 101/2000	RECEITAS	Previsão Anual	EXERCÍCIO DE 2015						
			1º Bimestre	2º Bimestre	3º Bimestre	4º Bimestre	5º Bimestre	6º Bimestre	
CATEGORIAS ECONÔMICAS									
Receitas Correntes		21.593.520,00	3.547.566,22	3.396.080,59	3.551.424,45	3.487.275,31	3.457.112,04	4.154.061,40	
Tributárias		1.075.680,00	176.721,81	169.175,57	176.914,01	173.718,43	172.215,84	206.934,34	
Patrimoniais		91.908,00	15.099,42	14.454,66	15.115,85	14.842,81	14.714,43	17.680,84	
Industriais		-	-	-	-	-	-	-	
Serviços		1.080,00	177,43	169,85	177,62	174,42	172,91	207,77	
Transferências Correntes		20.131.740,00	3.307.412,63	3.166.181,86	3.311.009,67	3.251.203,13	3.223.081,77	3.872.850,93	
Outras Transf. Correntes		293.112,00	48.154,92	46.098,64	48.207,29	47.336,53	46.927,09	56.387,53	
Receitas de Capital		281.880,00	46.309,63	44.332,15	46.360,00	45.522,60	45.128,85	54.226,77	
Operações de Crédito		-	-	-	-	-	-	-	
Refin da Dívida Mobiliária		-	-	-	-	-	-	-	
Alienação de Bens		-	-	-	-	-	-	-	
Amortiz. de Empréstimos		-	-	-	-	-	-	-	
Transferências de Capital		281.880,00	46.309,63	44.332,15	46.360,00	45.522,60	45.128,85	54.226,77	
Outras Receitas de Capital		-	-	-	-	-	-	-	
TOTAL PREVISTO		21.875.400,00	3.593.875,85	3.440.412,74	3.597.784,44	3.532.797,91	3.502.240,89	4.208.288,17	

ÍNDICE DE EQUIVALÊNCIA	100,00%	16,43%	15,73%	16,45%	16,15%	16,01%	19,24%
------------------------	---------	--------	--------	--------	--------	--------	--------

RG



Prefeitura Municipal de Natividade da Serra

LEI DE DIRETRIZES ORÇAMENTÁRIAS - L.D.O.

CRONOGRAMA MENSAL DE DESEMBOLSO (por Elementos)

- Art. 8º da L.C. 101/00 - Consolidada

LEI COMPLEMENTAR 101/2000

EXERCÍCIO DE 2015

Código	Especificação	Previsão Anual												
		Jan	Fev	Mar	Abr	Mai	Jun	Jul	Agos	Set	Out	Nov	Dez	
3.0.00.00.00.00.00	DESPESAS CORRENTES	1.024.466,11	1.469.572,88	1.717.737,03	1.352.551,99	1.555.545,76	1.427.569,30	1.438.313,42	1.500.737,23	1.301.167,76	1.610.461,50	1.588.591,01	1.912.422,18	1.948.860,00
3.1.90.00.00.00.00	Pessoal e Encargos	971.214,25	729.786,44	858.886,51	769.497,27	890.674,29	812.176,36	818.288,93	853.803,24	741.401,52	916.227,85	903.785,24	1.068.020,09	1.085.020,09
3.1.90.01.00.00.00	Aposentadorias e Reformas	17.424,88	13.093,34	15.409,25	13.805,81	15.979,89	14.571,53	14.881,20	15.318,37	13.301,73	16.438,35	16.215,11	19.520,53	185.760,00
3.1.90.03.00.00.00	Pensões	11.650,36	8.754,27	10.302,70	9.230,63	10.684,23	9.742,59	9.815,92	10.241,93	8.893,60	10.990,76	10.841,50	13.051,62	124.200,00
3.1.90.11.00.00.00	Vencimentos e Vantagens Fixas	729.241,41	547.964,05	644.886,01	577.781,13	668.767,55	609.826,96	614.416,62	641.082,73	556.685,29	667.854,56	678.611,96	816.945,70	7.774.164,00
3.1.90.13.00.00.00	Obrigações Patronais	212.087,14	159.365,79	187.553,85	168.037,56	194.499,38	177.357,53	178.692,36	186.447,73	161.902,21	200.079,59	197.362,46	237.594,41	2.260.980,00
3.1.90.91.00.00.00	Sentenças Judiciais	810,46	608,99	716,71	642,13	743,25	677,75	682,85	712,48	618,69	764,57	754,19	907,93	8.640,00
3.3.00.00.00.00.00	Outras Despesas Correntes	653.251,96	641.147,56	754.551,48	676.035,15	782.994,17	713.539,50	718.900,64	750.101,44	651.351,88	864.944,04	794.012,68	955.870,62	9.102.672,00
3.3.50.43.00.00.00	Subvenções Sociais	34.667,15	26.034,44	30.639,32	27.451,09	31.773,96	28.973,62	29.191,66	30.458,62	26.446,80	32.685,56	32.241,66	38.814,09	369.360,00
3.3.90.14.00.00.00	Diárias - Pessoal Civil	5.065,37	3.805,20	4.479,43	4.013,32	4.645,32	4.235,91	4.267,79	4.453,01	3.966,78	4.713,70	4.713,70	5.674,57	54.000,00
3.3.90.18.00.00.00	Auxílio Financeiro a Estudantes	8.104,80	6.099,93	7.167,09	6.421,31	7.432,51	6.777,46	6.828,46	7.124,82	6.186,85	7.645,75	7.541,91	9.079,32	86.400,00
3.3.90.30.00.00.00	Material de Consumo	189.211,92	142.176,97	167.324,73	149.813,43	173.521,13	156.228,17	159.419,02	166.337,91	144.439,81	178.469,47	176.075,40	211.988,03	2.017.116,00
3.3.90.32.00.00.00	Material de Distribuição Gratuita	103.840,14	78.027,19	91.828,37	82.272,99	96.228,98	86.836,15	87.489,69	91.288,80	79.269,05	97.981,11	96.639,77	116.328,76	1.107.000,00
3.3.90.33.00.00.00	Passagens e Despesas com Locomoções	303,92	228,37	268,77	240,80	278,72	254,15	266,07	267,18	232,01	286,72	282,82	340,47	3.240,00
3.3.90.35.00.00.00	Serviços de Consultoria	11.549,05	8.678,15	10.213,11	9.150,36	10.591,32	9.657,87	9.730,56	10.152,87	8.816,27	10.895,19	10.747,23	12.938,03	123.120,00
3.3.90.36.00.00.00	Outros Serviços de Terceiros - Pessoa Física	45.683,77	32.824,71	38.630,63	34.810,84	40.051,20	36.539,48	36.805,42	36.402,80	33.347,14	41.210,57	40.850,92	48.937,52	465.696,00
3.3.90.39.00.00.00	Outros Serviços de Terceiros - Pessoa Jurídica	439.826,29	330.482,74	398.949,14	348.476,26	403.352,78	367.804,03	370.572,18	386.655,27	335.752,77	414.925,03	409.290,23	492.723,25	4.688.820,00
3.3.90.47.00.00.00	Obrigações Tributárias e Contributivas	15.398,73	11.570,86	13.617,48	12.200,46	14.121,76	12.877,17	12.974,08	13.537,16	11.795,02	14.526,92	14.329,64	17.260,70	164.160,00
3.3.90.51.00.00.00	Sentenças Judiciais	1.519,61	1.141,86	1.343,83	1.203,99	1.393,59	1.270,77	1.280,34	1.335,90	1.160,03	1.433,56	1.414,11	1.702,37	16.200,00
3.3.90.62.00.00.00	Despesas de Exercícios Anteriores	101,31	76,12	88,59	80,27	92,91	84,72	85,36	89,06	77,34	95,57	94,27	113,49	1.080,00
3.3.90.83.00.00.00	Indenizações e Restituições	607,84	456,74	537,53	481,60	557,44	508,31	512,13	534,36	464,01	573,43	565,64	680,95	6.480,00
4.0.00.00.00.00.00	DESPESAS DE CAPITAL	182.809,29	137.365,92	161.662,73	144.840,59	167.649,46	152.873,98	164.024,53	160.709,30	139.552,20	172.459,34	170.117,29	204.795,37	1.948.860,00
4.4.00.00.00.00.00	Investimentos	146.354,76	111.483,73	131.202,58	117.550,04	136.061,30	124.069,79	125.003,66	130.428,80	113.258,08	139.964,92	138.064,16	166.268,27	1.581.660,00
4.4.90.51.00.00.00	Obras e Instalações	45.055,67	32.552,74	38.075,18	34.113,19	39.485,19	36.005,23	36.276,21	37.850,83	32.867,66	40.618,02	40.096,42	48.233,88	459.000,00
4.4.90.52.00.00.00	Equipamentos e Material Permanente	104.701,26	78.674,25	92.589,87	82.955,25	96.018,68	87.556,25	88.215,21	92.043,82	79.926,41	98.773,47	97.432,10	117.293,44	1.116.180,00
4.4.90.53.00.00.00	Aquisição de Imóveis	202,61	152,26	175,18	160,53	185,81	169,44	170,71	178,12	154,67	191,14	188,55	226,98	2.160,00
4.4.90.91.00.00.00	Sentenças Judiciais	304,50	356,35	321,07	371,63	338,67	338,67	341,42	356,24	309,34	382,29	377,10	453,97	4.320,00
4.6.00.00.00.00.00	Amortização da Dívida	34.444,53	25.882,19	30.460,14	27.290,55	31.588,15	28.804,19	25.020,97	30.280,50	26.294,12	32.484,42	32.053,13	38.597,10	367.200,00
4.6.90.71.00.00.00	Principal da Dívida Contratual Resgatada	34.444,53	25.882,19	30.460,14	27.290,55	31.588,15	28.804,19	25.020,97	30.280,50	26.294,12	32.484,42	32.053,13	38.597,10	367.200,00
9.9.99.99.00.00.00	RESERVA DE CONTINGENCIA	44.699,13	33.136,82	38.997,94	34.939,83	40.442,12	36.877,83	37.165,38	38.767,95	33.664,21	41.602,41	41.037,44	49.402,84	470.124,00
	SOMA	2.051.374,53	1.630.075,62	1.918.397,70	1.532.332,42	1.775.637,35	1.617.331,11	1.626.493,33	1.700.214,48	1.476.384,18	1.824.523,25	1.798.745,74	2.166.620,39	21.875.400,00
	ÍNDICE DE EQUIVALÊNCIA	9,38%	7,05%	8,30%	7,43%	8,60%	7,84%	7,90%	8,25%	7,16%	8,85%	8,73%	10,51%	100,00%

RG



Prefeitura Municipal de Natividade da Serra

LEI DE DIRETRIZES ORÇAMENTÁRIAS - LDO

Anexo 1.4 - Demonstrativo da Memória de Cálculo das Metas Fiscais de Despesas

As metas anuais de despesas foram calculadas a partir das seguintes despesas orçamentárias:

Programa	R\$ 1,00			
	2015	2016	2017	2018
1 - PREFEITURA MUNICIPAL DE NATIVIDADE DA SERRA				
PROMOÇÃO DE GESTÕES ADMINISTRATIVAS E DE RECURSOS HUMANOS	2.777.760,00	2.999.980,80	3.239.979,26	3.499.177,61
PROGRAMAS DE INCREMENTO DA GESTÃO FAZENDÁRIA E DE FINANÇAS	859.680,00	928.454,40	1.002.730,75	1.082.949,21
GESTÕES P/ DESENVOLVIMENTO HUMANO NAS ÁREAS DE EDUCAÇÃO	6.716.520,00	7.253.841,60	7.834.148,93	8.460.880,84
PROGRAMAS DESTINADOS AO DESENV. SUST. QUALIDADE DE VIDA E SAÚDE	4.761.936,00	5.142.890,88	5.554.322,15	5.998.667,92
IMPLEMENTO DAS AÇÕES DESTINADOS AO DESENVOLV. SOCIAL E SOLID.	682.560,00	737.164,80	796.137,98	859.829,02
DESENV. DE AÇÕES DESTINADAS A INFRAESTRUTURA DO S.E.R.M	1.837.080,00	1.984.046,40	2.142.770,11	2.314.191,72
PROGRAMAS DEST. AO DESENV. URBANO E INFRAESTRUTURA	1.993.140,00	2.152.591,20	2.324.798,50	2.510.782,38
GESTÕES DESTINANDAS AO ESPORTE E LAZER	399.600,00	431.568,00	466.093,44	503.380,92
GESTÕES DESTINANDAS A CULTURA E TURISMO	124.200,00	134.136,00	144.866,88	156.456,23
IMPLEMENTAÇÃO E INCENTIVO À PRODUÇÃO RURAL	400.680,00	432.734,40	467.353,15	504.741,40
RESERVA DE CONTINGÊNCIA	470.124,00	507.733,92	548.352,63	592.221,24
Total da Entidade	21.023.280,00	22.705.142,40	24.521.553,79	26.483.278,50
2 - CÂMARA MUNICIPAL DE NATIVIDADE DA SERRA				
GESTÕES VOLTADAS P/ O DESENV. E INOV. DO PROCESSO LEGISLATIVO	852.120,00	920.289,60	993.912,77	1.073.425,79
Total da Entidade	852.120,00	920.289,60	993.912,77	1.073.425,79
TOTAL GERAL	21.875.400,00	23.625.432,00	25.515.466,56	27.556.704,28



Prefeitura Municipal de Natividade da Serra

LEI DE DIRETRIZES ORÇAMENTÁRIAS - LDO

ANEXO DE METAS FISCAIS

Anexo II - Metodologia e Memória de Cálculo das Metas Anuais para as Despesas - Total das Despesas

As metas anuais de despesas foram calculadas a partir das seguintes despesas orçamentárias:

Categoria Econômica e Grupos de Natureza de Despesas	R\$ 1,00			
	2015	2016	2017	2018
1 - PREFEITURA MUNICIPAL DE NATIVIDADE DA SERRA				
DESPESAS CORRENTES (I)	18.669.096,00	20.162.623,68	21.775.633,57	23.517.684,66
DESPESAS DE CAPITAL (II)	1.884.060,00	2.034.784,80	2.197.567,58	2.373.372,99
RESERVA DE CONTINGÊNCIA	470.124,00	507.733,92	548.352,63	592.220,84
Total da Entidade	21.023.280,00	22.705.142,40	24.521.553,79	26.483.278,50
2 - CÂMARA MUNICIPAL DE NATIVIDADE DA SERRA				
DESPESAS CORRENTES (I)	787.320,00	850.305,60	918.330,05	991.796,45
DESPESAS DE CAPITAL (II)	64.800,00	69.984,00	75.582,72	81.629,34
Total da Entidade	852.120,00	920.289,60	993.912,77	1.073.425,79
TOTAL GERAL	21.875.400,00	23.625.432,00	25.515.466,56	27.556.704,28



Prefeitura Municipal de Natividade da Serra

LEI DE DIRETRIZES ORÇAMENTÁRIAS - L.D.O.

MEMÓRIA DE CÁLCULO DO RESULTADO PRIMÁRIO

Art. 4º, § 1º da Lei Complementar nº 101/2000

RECEITAS	2015	2016	2017
+ Receitas Correntes	19.688.000,00	21.263.040,00	22.964.083,60
(-) Aplicações Financeiras	84.600,00	91.368,00	98.677,44
Receitas Primárias Correntes (A)	19.603.400,00	21.171.672,00	22.865.406,16
+ Receitas de Capital	1.152.000,00	596.160,00	643.852,40
(-) Operações de Crédito	-	-	-
(-) Alienação de Bens	-	-	-
(-) Amortização de Empréstimos	-	-	-
Receitas Primárias de Capital (B)	1.152.000,00	596.160,00	643.852,40
RECEITAS PRIMÁRIAS (A) + (B)	20.755.400,00	21.767.832,00	23.509.258,56
DESPESAS			
+ Despesas Correntes	18.599.700,00	20.087.676,00	21.694.690,08
(-) Juros e Encargos da Dívida	-	-	-
Despesas Primárias Correntes (C)	18.599.700,00	20.087.676,00	21.694.690,08
+ Despesas de Capital	1.837.500,00	1.432.500,00	1.443.420,00
(-) Amortização da Dívida	250.000,00	270.000,00	291.600,00
Despesas Primárias de Capital (D)	1.587.500,00	1.162.500,00	1.151.820,00
Reserva de Contingência (E)	402.800,00	435.024,00	469.825,92
DESPESAS PRIMÁRIAS (C) + (D) + (E)	20.590.000,00	21.685.200,00	23.316.336,00
RESULTADO PRIMÁRIO (I) + (II)	165.400,00	82.632,00	192.922,56

RG

Estado de São Paulo
Município de Natividade da Serra
ANEXO V - PLANEJAMENTO ORÇAMENTÁRIO - LDO
DESCRIÇÃO DOS PROGRAMAS GOVERNAMENTAIS/METAS/CUSTOS PARA O EXERCÍCIO

INICIAL(X) ALTERAÇÃO() INCLUSÃO() EXCLUSÃO()

EXERCÍCIO 2015		CÓDIGO
PROGRAMA	GESTÕES VOLTADAS P/ O DESENV. E INOV. DO PROC LEGISLATIVO	1001
UNIDADE RESPONSÁVEL	CÂMARA MUNICIPAL	01.00
OBJETIVO		
	GESTÕES VOLTADAS P/ O DESENV. E INOV. DO PROC LEGISLATIVO	

JUSTIFICATIVA

GESTÕES VOLTADAS P/ O DESENV. E INOV. DO PROC LEGISLATIVO

METAS/INDICADORES NO EXERCÍCIO

Indicadores	Unidade de Medida	Índice Recente	Índice Futuro
Legislativo	%	100,000	100,000
CUSTO ESTIMADO DO PROGRAMA NO EXERCÍCIO:			R\$ 787.320,00
JUSTIFICATIVAS DAS MODIFICAÇÕES:			

Estado de São Paulo
Município de Natividade da Serra
ANEXO V - PLANEJAMENTO ORÇAMENTÁRIO - LDO
DESCRIÇÃO DOS PROGRAMAS GOVERNAMENTAIS/METAS/CUSTOS PARA O EXERCÍCIO

INICIAL(X) ALTERAÇÃO() INCLUSÃO() EXCLUSÃO()

EXERCÍCIO 2015

CÓDIGO

PROGRAMA GESTÕES VOLTADAS P/ O DESENV. E INOV. DO PROC LEGISLATIVO

0001

UNIDADE RESPONSÁVEL CÂMARA MUNICIPAL

01.00

OBJETIVO

DOTAR O LEGISLATIVO DE CONDIÇÕES PARA ATENDIMENTO DOS MUNICÍPIES.

JUSTIFICATIVA

AÇÕES DESTINADAS AO DESENVOLVIMENTO E INOVAÇÃO DO PROCESSO LEGISLATIVO.

METAS/INDICADORES NO EXERCÍCIO

Indicadores	Unidade de Medida	Índice Recente	Índice Futuro
MANTER OS TRAB. LEGISLATIVOS EM BOAS CONDIÇÕES DE FUNCIONABILIDAD	%	100,000	100,000
AÇÕES DE CARÁTER CONTINUADO NECESSÁRIAS A MANUTENÇÃO DOS SETOF	%	100,000	100,000
Legislativo	%	100,000	100,000

CUSTO ESTIMADO DO PROGRAMA NO EXERCÍCIO:

R\$ 64.800,00

JUSTIFICATIVAS DAS MODIFICAÇÕES:

Estado de São Paulo
Município de Natividade da Serra
ANEXO V - PLANEJAMENTO ORÇAMENTÁRIO - LDO
DESCRIÇÃO DOS PROGRAMAS GOVERNAMENTAIS/METAS/CUSTOS PARA O EXERCÍCIO

INICIAL(X) ALTERAÇÃO() INCLUSÃO() EXCLUSÃO()

EXERCÍCIO 2015		CÓDIGO
PROGRAMA	PROMOÇÃO DE GESTÕES ADM. E DE RECURSOS HUMANOS	0002
UNIDADE RESPONSÁVEL	SERVIÇO DE ADMINISTRAÇÃO	02.00
OBJETIVO	DOTAR O GABINETE DO PREFEITO E O SERVIÇO DE ADMINISTRAÇÃO DOS RECURSOS NECESSÁRIOS A MANUTENÇÃO E INVESTIMENTOS	

JUSTIFICATIVA

- Oferecer serviço público de qualidade à população, promovendo o aperfeiçoamento dos serviços da Prefeitura, através do treinamento de servidores na própria Prefeitura ou em cursos especializados da administração municipal.
- Adotar sistema de avaliação para os serviços de atendimento aos Municípios.
Investimento em tecnologia e equipamentos, inclusive na área de segurança.

METAS/INDICADORES NO EXERCÍCIO

Indicadores	Unidade de Medida	Índice Recente	Índice Futuro
EQUIPAR AS UNIDADES ADM. E MANTER AS RELAÇÕES COM A POPULAÇÃO	%	98,000	98,000
AÇÕES DE CARÁTER CONTINUADO NECESSÁRIAS A MANUTENÇÃO DOS SETOF	%	92,000	92,000
CUSTO ESTIMADO DO PROGRAMA NO EXERCÍCIO:			R\$ 2.777.760,00
JUSTIFICATIVAS DAS MODIFICAÇÕES:			

Estado de São Paulo
Município de Natividade da Serra
ANEXO V - PLANEJAMENTO ORÇAMENTÁRIO - LDO
DESCRIÇÃO DOS PROGRAMAS GOVERNAMENTAIS/METAS/CUSTOS PARA O EXERCÍCIO

INICIAL(X) ALTERAÇÃO() INCLUSÃO() EXCLUSÃO()

EXERCÍCIO 2015

CÓDIGO

PROGRAMA PROGRAMAS DE INCREM. DA GESTÃO FAZENDÁRIA E DE FINANÇAS

0003

UNIDADE RESPONSÁVEL SERVIÇOS DE FINANÇAS

03.00

OBJETIVO

MANUTENÇÃO DO SETOR DE FINANÇAS E ATENDIMENTO DA DÍVIDA PÚBLICA

JUSTIFICATIVA

- Coletar dados para a atualização do cadastro imobiliário, mantendo permanente contato com o órgão responsável pelo licenciamento de obras e com o Cartório de Registro de Imóveis;
- Proceder a regularização fundiárias nos bairros do município.
- Realizar o Orçamento participativo

METAS/INDICADORES NO EXERCÍCIO

Indicadores	Unidade de Medida	Índice Recente	Índice Futuro
AQUISIÇÃO DE EQUIPAMENTOS E MANTER AS UNIDADES GESTORAS DA ADM F	%	100,000	100,000
AMORTIZAÇÃO DA DÍVIDA CONTRATADA	%	96,500	97,000
AÇÕES DE CARÁTER CONTINUADO NECESSÁRIAS A MANUTENÇÃO DOS SETOF	%	94,500	95,000

CUSTO ESTIMADO DO PROGRAMA NO EXERCÍCIO:

R\$ 859.680,00

JUSTIFICATIVAS DAS MODIFICAÇÕES:

Estado de São Paulo
Município de Natividade da Serra
ANEXO V - PLANEJAMENTO ORÇAMENTÁRIO - LDO
DESCRIÇÃO DOS PROGRAMAS GOVERNAMENTAIS/METAS/CUSTOS PARA O EXERCÍCIO

INICIAL(X) ALTERAÇÃO() INCLUSÃO() EXCLUSÃO()

EXERCÍCIO 2015

CÓDIGO

PROGRAMA GESTÕES P/ DESEN. HUMANO NAS ÁREAS DE EDUCAÇÃO

0005

UNIDADE RESPONSÁVEL SERVIÇOS DE EDUCAÇÃO

04.00

OBJETIVO

GESTÕES DESTINADAS AO DESENVOLVIMENTO EM TODAS AS ÁREAS DO ENSINO.

JUSTIFICATIVA

- Facilitar e ampliar o acesso dos alunos à internet no município.
- Fortalecer os Conselhos Municipais.
- Investir em cursos profissionalizantes.
- Ampliação de jornada; projetos de educação integral, atividades complementares, profissionalizantes ou extensivas

METAS/INDICADORES NO EXERCÍCIO

Indicadores	Unidade de Medida	Índice Recente	Índice Futuro
AQUISIÇÃO DE VEÍCULOS, EQUIPAMENTOS, MOBILIÁRIOS INCL LABORATÓRIOS	%	98,000	98,000
CONSTRUÇÃO DE NÚCLEOS ESCOLARES E OBRAS DE AMPLIAÇÃO DA REDE FÍSICA	%	99,000	98,000
AÇÕES DE CARÁTER CONTINUADO DESTINADO A MANUTENÇÃO DA REDE ENSINO	%	100,000	100,000

CUSTO ESTIMADO DO PROGRAMA NO EXERCÍCIO:

R\$ 6.716.520,00

JUSTIFICATIVAS DAS MODIFICAÇÕES:

Estado de São Paulo
Município de Natividade da Serra
ANEXO V - PLANEJAMENTO ORÇAMENTÁRIO - LDO
DESCRIÇÃO DOS PROGRAMAS GOVERNAMENTAIS/METAS/CUSTOS PARA O EXERCÍCIO

INICIAL(X) ALTERAÇÃO() INCLUSÃO() EXCLUSÃO()

EXERCÍCIO 2015

CÓDIGO

PROGRAMA PROG. DEST. DESENV. SUST, QUALID DE VIDA E SAÚDE

0006

UNIDADE RESPONSÁVEL SERVIÇOS DE SAÚDE

05.00

OBJETIVO

DESENVOLVER PROGRAMAS PARA INCREMENTO DO DESENVOLVIMENTO SUSTENTÁVEL, MELHORANDO A QUALIDADE DE VIDA, DEFENDENDO OS RECURSOS NATURAIS, PROPORCIONANDO MELHORIA DA SAÚDE DA POPULAÇÃO.

JUSTIFICATIVA

- Implantação do Programa de Saúde da Família ou similar.
- Implantar os Programas Médico da Família, o Atendimento Domiciliar e a Farmácia Comunitária.
- Readequar os serviços de transporte para os doentes.
- Investir em cursos profissionalizantes

METAS/INDICADORES NO EXERCÍCIO

Indicadores	Unidade de Medida	Índice Recente	Índice Futuro
AQUISIÇÃO DE VEÍCULOS, EQUIPAMENTOS P/ MELHORIA DA SAÚDE PÚBLICA	%	94,000	94,000
CONSTRUÇÕES, REFORMAS E AMPLIAÇÕES DA REDE FÍSICA DA SAÚDE	%	88,000	87,500
AÇÕES DE CARÁTER CONTINUADO DESTINADO A MANUTENÇÃO DA SAÚDE	%	93,000	94,000

CUSTO ESTIMADO DO PROGRAMA NO EXERCÍCIO:

R\$ 4.761.936,00

JUSTIFICATIVAS DAS MODIFICAÇÕES:

Estado de São Paulo
Município de Natividade da Serra
ANEXO V - PLANEJAMENTO ORÇAMENTÁRIO - LDO
DESCRIÇÃO DOS PROGRAMAS GOVERNAMENTAIS/METAS/CUSTOS PARA O EXERCÍCIO

INICIAL(X) ALTERAÇÃO() INCLUSÃO() EXCLUSÃO()

EXERCÍCIO 2015

CÓDIGO

PROGRAMA IMPLEMENTO DAS AÇÕES DESTINADOS AO DESEN. SOCIAL E SOLID

0007

UNIDADE RESPONSÁVEL SERVIÇOS DE PROMOÇÃO SOCIAL

06.00

OBJETIVO

PROGRAMAS DE ASSISTÊNCIA SOCIAL EM TODAS AS ÁREAS DA POPULAÇÃO COM PRIORIDADE AOS JOVENS E IDOSOS, IMPLEMENTANDO AÇÕES DESTINADAS A QUALIDADE DE VIDA DA POPULAÇÃO.

JUSTIFICATIVA

- Desenvolver programas constantes de prevenção contra o uso de drogas.
 - Promover o levantamento dos principais problemas sociais do Município, localizando, na medida de suas possibilidades, as prioridades da população carente, mediante diagnósticos realizados "in loco".
- Mantendo estreita coordenação com as áreas de promoção social, com o Fundo Social de Solidariedade Estadual e com Fundos Sociais de Solidariedade.

METAS/INDICADORES NO EXERCÍCIO

Indicadores	Unidade de Medida	Índice Recente	Índice Futuro
AQUISIÇÃO DE EQUIPAMENTOS E MOBILIÁRIO P/ MELHORIAS	%	90,500	96,000
AÇÕES DE CARÁTER CONTINUADO DESTINADO A MANUTENÇÃO DO SETOR	%	91,000	91,500

CUSTO ESTIMADO DO PROGRAMA NO EXERCÍCIO:

R\$ 682.560,00

JUSTIFICATIVAS DAS MODIFICAÇÕES:

Estado de São Paulo
Município de Natividade da Serra
ANEXO V - PLANEJAMENTO ORÇAMENTÁRIO - LDO
DESCRIÇÃO DOS PROGRAMAS GOVERNAMENTAIS/METAS/CUSTOS PARA O EXERCÍCIO

INICIAL(X) ALTERAÇÃO() INCLUSÃO() EXCLUSÃO()

EXERCÍCIO 2015

CÓDIGO

PROGRAMA DESENV DE AÇÕES DESTINADAS A INFRAESTRUTURA DO S.E.R.M.

0008

UNIDADE RESPONSÁVEL SERVIÇOS DE ESTRADAS E RODAGEM

07.00

OBJETIVO

DOTAR O MUNICÍPIO DE CONDIÇÕES DE MANUTENÇÃO DAS ESTRADAS MUNICIPAIS, PRINCIPALMENTE SUA INFRAESTRUTURA.

JUSTIFICATIVA

- Controlar a utilização dos veículos da Prefeitura, promovendo a racional distribuição dos serviços, de modo a atender, da melhor maneira possível, as solicitações dos órgãos municipais.
- Fiscalizar as condições de utilização e conservação dos veículos pelos usuários
- Conservar e melhorar a base e as estradas municipais

METAS/INDICADORES NO EXERCÍCIO

Indicadores	Unidade de Medida	Índice Recente	Índice Futuro
EXECUÇÃO DE OBRAS NAS ESTRADAS MUNICIPAIS	%	95,000	95,000
AQUISIÇÃO DE VEÍCULOS, MÓVEIS E EQUIP DEST MELHORIA ESTRADAS MUNIC	%	100,000	100,000
AÇÕES DE CARÁTER CONTINUADO DESTINADO A MANUTENÇÃO DO SETOR	%	89,000	91,000

CUSTO ESTIMADO DO PROGRAMA NO EXERCÍCIO:

R\$ 1.837.080,00

JUSTIFICATIVAS DAS MODIFICAÇÕES:

Estado de São Paulo
Município de Natividade da Serra
ANEXO V - PLANEJAMENTO ORÇAMENTÁRIO - LDO
DESCRIÇÃO DOS PROGRAMAS GOVERNAMENTAIS/METAS/CUSTOS PARA O EXERCÍCIO

INICIAL(X) ALTERAÇÃO() INCLUSÃO() EXCLUSÃO()

EXERCÍCIO 2015

CÓDIGO

PROGRAMA PROGRAMAS DEST AO DESENV URBANO E INFRAESTRUTURA

0009

UNIDADE RESPONSÁVEL SERVIÇOS MUNICIPAIS

08.00

OBJETIVO

PROGRAMAS E AÇÕES DESTINADAS AO DESENVOLVIMENTO URBANO, INFRAESTRUTURA E MELHORIA DA CONDIÇÃO DE HABITAÇÃO DA POPULAÇÃO.

JUSTIFICATIVA

- Controlar a utilização dos veículos da Prefeitura, promovendo a racional distribuição dos serviços, de modo a atender, da melhor maneira possível, as solicitações dos órgãos municipais.
- Fiscalizar as condições de utilização e conservação dos veículos pelos usuários
- Conservar e melhorar a base e as estradas municipais

METAS/INDICADORES NO EXERCÍCIO

Indicadores	Unidade de Medida	Índice Recente	Índice Futuro
EXECUÇÃO DE PROJETOS E OBRAS DE INFRAESTRUTURA URBANA	%	96,500	97,200
AQUISIÇÃO DE MÁQUINAS, EQUIPAMENTOS E VEÍCULOS	%	80,000	79,000
AÇÕES DE CARÁTER CONTINUADO DESTINADO A MANUTENÇÃO DO SETOR	%	98,000	97,000

CUSTO ESTIMADO DO PROGRAMA NO EXERCÍCIO:

R\$ 1.993.140,00

JUSTIFICATIVAS DAS MODIFICAÇÕES:

Estado de São Paulo
Município de Natividade da Serra
ANEXO V - PLANEJAMENTO ORÇAMENTÁRIO - LDO
DESCRIÇÃO DOS PROGRAMAS GOVERNAMENTAIS/METAS/CUSTOS PARA O EXERCÍCIO

INICIAL(X) ALTERAÇÃO() INCLUSÃO() EXCLUSÃO()

EXERCÍCIO 2015		CÓDIGO
PROGRAMA	GESTÕES DESTINADAS AO ESPORTE E LAZER	0010
UNIDADE RESPONSÁVEL	SERVIÇOS DE ESPORTE E RECREAÇÃO	09.00
OBJETIVO		
	GESTÕES DESTINADAS AO ESPORTE E LAZER	

JUSTIFICATIVA

- Estimular a participação da população do Município em eventos desportivos e de lazer, promovendo competições, cursos e seminários.
- Manutenção, fiscalização e melhorias nos eventos tradicionais do município, como festas de rodeio e carnaval.
- Promover, preservar e proteger as manifestações de cultura popular de origem étnica e de grupos participantes da constituição da nacionalidade brasileira.
- Construção de academias ao ar livre

METAS/INDICADORES NO EXERCÍCIO

Indicadores	Unidade de Medida	Índice Recente	Índice Futuro
AQUISIÇÃO DE EQUIPAMENTOS DESTINADOS A RECREAÇÃO E ATIV ESPORTIV/	%	89,000	90,000
AÇÕES DE CARÁTER CONTINUADO DESTINADO A MANUTENÇÃO DO SETOR	%	84,200	84,900
CUSTO ESTIMADO DO PROGRAMA NO EXERCÍCIO:			R\$ 399.600,00
JUSTIFICATIVAS DAS MODIFICAÇÕES:			

Estado de São Paulo
Município de Natividade da Serra
ANEXO V - PLANEJAMENTO ORÇAMENTÁRIO - LDO
DESCRIÇÃO DOS PROGRAMAS GOVERNAMENTAIS/METAS/CUSTOS PARA O EXERCÍCIO

INICIAL(X) ALTERAÇÃO() INCLUSÃO() EXCLUSÃO()

EXERCÍCIO 2015		CÓDIGO
PROGRAMA	GESTÕES DESTINADAS A CULTURA E TURISMO	0011
UNIDADE RESPONSÁVEL	SERVIÇOS DE CULTURA E TURISMO	10.00
OBJETIVO		
	GESTÕES DESTINADAS A CULTURA E TURISMO	

JUSTIFICATIVA

- Estimular a participação da população do Município em eventos desportivos e de lazer, promovendo competições, cursos e seminários.
- Articular com as entidades governamentais, não-governamentais e da iniciativa privada para captação e manutenção de eventos turísticos, esportivos, culturais, religiosos e de negócios.
- Elaborar, manter e divulgar o calendário anual de eventos destacando as riquezas naturais e culturais do Município.

METAS/INDICADORES NO EXERCÍCIO

Indicadores	Unidade de Medida	Índice Recente	Índice Futuro
EXECUÇÃO DE PROJETOS E OBRAS VOLTADOS AO INCREMENTO CULT E TURIS	%	78,000	78,200
AÇÕES DE CARÁTER CONTINUADO DESTINADO A MANUTENÇÃO DO SETOR	%	64,000	64,000
CUSTO ESTIMADO DO PROGRAMA NO EXERCÍCIO:			R\$ 124.200,00
JUSTIFICATIVAS DAS MODIFICAÇÕES:			

Estado de São Paulo
Município de Natividade da Serra
ANEXO V - PLANEJAMENTO ORÇAMENTÁRIO - LDO
DESCRIÇÃO DOS PROGRAMAS GOVERNAMENTAIS/METAS/CUSTOS PARA O EXERCÍCIO

INICIAL(X) ALTERAÇÃO() INCLUSÃO() EXCLUSÃO()

EXERCÍCIO 2015

CÓDIGO

PROGRAMA IMPLEMENTAÇÃO E INCENTIVO À PRODUÇÃO RURAL

0012

UNIDADE RESPONSÁVEL SERVIÇOS DE AGRICULTURA

11.00

OBJETIVO

IMPLEMENTAR E INCENTIVAR A PRODUÇÃO RURAL, PRINCIPALMENTE O DESTINADO AO ABASTECIMENTO.

JUSTIFICATIVA

- Apoiar os produtores agropecuários, desenvolvendo programas de incentivo para aumento de produção rural e diversificação de atividades correlatas.
- Coordenar equipe de apoio relacionado à mecanização agrícola.
- Desenvolver programas de saúde animal, atuações na epidemiologia animal e fisiopatologia da reprodução animal e controle das doenças animais transmissíveis.

METAS/INDICADORES NO EXERCÍCIO

Indicadores	Unidade de Medida	Índice Recente	Índice Futuro
EXECUÇÃO DE PROJETOS E OBRAS À PRODUÇÃO RURAL	%	97,000	97,000
AQUISIÇÃO DE MÁQUINAS, EQUIPAMENTOS, VEÍCULOS NECESSÁRIOS AO SETOR	%	91,500	93,600
AÇÕES DE CARÁTER CONTINUADO DESTINADO A MANUTENÇÃO DO SETOR	%	94,400	94,400

CUSTO ESTIMADO DO PROGRAMA NO EXERCÍCIO:

R\$ 400.680,00

JUSTIFICATIVAS DAS MODIFICAÇÕES:

Estado de São Paulo
Município de Natividade da Serra
ANEXO V - PLANEJAMENTO ORÇAMENTÁRIO - LDO
DESCRIÇÃO DOS PROGRAMAS GOVERNAMENTAIS/METAS/CUSTOS PARA O EXERCÍCIO

INICIAL(X) ALTERAÇÃO() INCLUSÃO() EXCLUSÃO()

EXERCÍCIO 2015

CÓDIGO

PROGRAMA RESERVA DE CONTINGÊNCIA

0013

UNIDADE RESPONSÁVEL RESERVA DE CONTINGÊNCIA

12.00

OBJETIVO

RESERVA DE CONTINGÊNCIA

JUSTIFICATIVA

RESERVA DE CONTINGÊNCIA

METAS/INDICADORES NO EXERCÍCIO

Indicadores	Unidade de Medida	Índice Recente	Índice Futuro
RESERVA DE CONTINGÊNCIA	%	3,000	3,000
CUSTO ESTIMADO DO PROGRAMA NO EXERCÍCIO:			R\$ 470.124,00
JUSTIFICATIVAS DAS MODIFICAÇÕES:			

Estado de São Paulo
Município de Natividade da Serra
ANEXO VI - PLANEJAMENTO ORÇAMENTÁRIO - LDO
UNIDADES EXECUTORAS E AÇÕES VOLTADAS AO DESENVOLVIMENTO DO PROGRAMA GOVERNAMENTAL

INICIAL(X) ALTERAÇÃO() INCLUSÃO() EXCLUSÃO()

EXERCÍCIO 2015		CÓDIGO
UNIDADE EXECUTORA	GABINETE DO PREFEITO E DEPENDÊNCIAS	01.01
FUNÇÃO	Administração	4
SUBFUNÇÃO	Planejamento e Orçamento	121
PROGRAMA	PROMOÇÃO DE GESTÕES ADM. E DE RECURSOS HUMANOS	0002

TIPOS DE AÇÕES GOVERNAMENTAIS

PROJETO	CÓDIGO
MÓVEIS E EQUIPAMENTOS DESTINADOS AO INCREMENTO DE ATEND. DO GABINETE E DEPENDÊNCIAS	1.001
META FÍSICA PARA O EXERCÍCIO	UNIDADE DE MEDIDA
100,000	n/d
CUSTO FINANCEIRO PARA O EXERCÍCIO	R\$ 75.600,00
JUSTIFICATIVAS DAS MODIFICAÇÕES:	

Estado de São Paulo
Município de Natividade da Serra
ANEXO VI - PLANEJAMENTO ORÇAMENTÁRIO - LDO
UNIDADES EXECUTORAS E AÇÕES VOLTADAS AO DESENVOLVIMENTO DO PROGRAMA GOVERNAMENTAL

INICIAL(X) ALTERAÇÃO() INCLUSÃO() EXCLUSÃO()

EXERCÍCIO 2015

		CÓDIGO
UNIDADE EXECUTORA	GABINETE DO PREFEITO E DEPENDÊNCIAS	01.01
FUNÇÃO	Administração	4
SUBFUNÇÃO	Planejamento e Orçamento	121
PROGRAMA	PROMOÇÃO DE GESTÕES ADM. E DE RECURSOS HUMANOS	0002

TIPOS DE AÇÕES GOVERNAMENTAIS

	CÓDIGO
ATIVIDADE	2.001
MANUTENÇÃO DAS AÇÕES ADMINISTRATIVAS DO GABINETE DO PREFEITO	2.001
META FÍSICA PARA O EXERCÍCIO	UNIDADE DE MEDIDA
99,000	n/d
CUSTO FINANCEIRO PARA O EXERCÍCIO	R\$ 344.520,00
JUSTIFICATIVAS DAS MODIFICAÇÕES:	

Estado de São Paulo
Município de Natividade da Serra
ANEXO VI - PLANEJAMENTO ORÇAMENTÁRIO - LDO
UNIDADES EXECUTORAS E AÇÕES VOLTADAS AO DESENVOLVIMENTO DO PROGRAMA GOVERNAMENTAL

INICIAL(X) ALTERAÇÃO() INCLUSÃO() EXCLUSÃO()

EXERCÍCIO 2015		CÓDIGO
UNIDADE EXECUTORA	JUNTA DO SERVIÇO MILITAR	01.02
FUNÇÃO	Defesa Nacional	5
SUBFUNÇÃO	Defesa Terrestre	153
PROGRAMA	PROMOÇÃO DE GESTÕES ADM. E DE RECURSOS HUMANOS	0002

TIPOS DE AÇÕES GOVERNAMENTAIS

ATIVIDADE	CÓDIGO
MANUTENÇÃO DAS AÇÕES DE DEFESA E SEGURANÇA	2.002
META FÍSICA PARA O EXERCÍCIO	UNIDADE DE MEDIDA
98,000	n/d
CUSTO FINANCEIRO PARA O EXERCÍCIO	R\$ 16.200,00
JUSTIFICATIVAS DAS MODIFICAÇÕES:	

Estado de São Paulo
Município de Natividade da Serra
ANEXO VI - PLANEJAMENTO ORÇAMENTÁRIO - LDO
UNIDADES EXECUTORAS E AÇÕES VOLTADAS AO DESENVOLVIMENTO DO PROGRAMA GOVERNAMENTAL

INICIAL(X) ALTERAÇÃO() INCLUSÃO() EXCLUSÃO()

EXERCÍCIO 2015		CÓDIGO
UNIDADE EXECUTORA	SETOR DE ADMINISTRAÇÃO GERAL	02.01
FUNÇÃO	Administração	4
SUBFUNÇÃO	Planejamento e Orçamento	121
PROGRAMA	PROMOÇÃO DE GESTÕES ADM. E DE RECURSOS HUMANOS	0002

TIPOS DE AÇÕES GOVERNAMENTAIS

PROJETO	CÓDIGO
MÓVEIS, EQUIPAMENTOS E MATERIAIS PARA ADMINISTRAÇÃO GERAL	1.002
META FÍSICA PARA O EXERCÍCIO	UNIDADE DE MEDIDA
95,000	n/d
CUSTO FINANCEIRO PARA O EXERCÍCIO	R\$ 10.800,00
JUSTIFICATIVAS DAS MODIFICAÇÕES:	

Estado de São Paulo
Município de Natividade da Serra
ANEXO VI - PLANEJAMENTO ORÇAMENTÁRIO - LDO
UNIDADES EXECUTORAS E AÇÕES VOLTADAS AO DESENVOLVIMENTO DO PROGRAMA GOVERNAMENTAL

INICIAL(X) ALTERAÇÃO() INCLUSÃO() EXCLUSÃO()

EXERCÍCIO 2015		CÓDIGO
UNIDADE EXECUTORA	SETOR DE ADMINISTRAÇÃO GERAL	02.01
FUNÇÃO	Administração	4
SUBFUNÇÃO	Planejamento e Orçamento	121
PROGRAMA	PROMOÇÃO DE GESTÕES ADM. E DE RECURSOS HUMANOS	0002

TIPOS DE AÇÕES GOVERNAMENTAIS

PROJETO	CÓDIGO
AQUISIÇÃO DE IMÓVEIS E DESAPROPRIAÇÕES	1.003
META FÍSICA PARA O EXERCÍCIO	UNIDADE DE MEDIDA
100,000	n/d
CUSTO FINANCEIRO PARA O EXERCÍCIO	R\$ 2.160,00
JUSTIFICATIVAS DAS MODIFICAÇÕES:	

Estado de São Paulo
Município de Natividade da Serra
ANEXO VI - PLANEJAMENTO ORÇAMENTÁRIO - LDO
UNIDADES EXECUTORAS E AÇÕES VOLTADAS AO DESENVOLVIMENTO DO PROGRAMA GOVERNAMENTAL

INICIAL(X) ALTERAÇÃO() INCLUSÃO() EXCLUSÃO()

EXERCÍCIO 2015		CÓDIGO
UNIDADE EXECUTORA	SETOR DE ADMINISTRAÇÃO GERAL	02.01
FUNÇÃO	Administração	4
SUBFUNÇÃO	Planejamento e Orçamento	121
PROGRAMA	PROMOÇÃO DE GESTÕES ADM. E DE RECURSOS HUMANOS	0002

TIPOS DE AÇÕES GOVERNAMENTAIS

ATIVIDADE	CÓDIGO
MANUTENÇÃO DE GESTÕES ADMINISTRATIVAS E RECURSOS HUMANOS	2.003
META FÍSICA PARA O EXERCÍCIO	UNIDADE DE MEDIDA
100.000	n/d
CUSTO FINANCEIRO PARA O EXERCÍCIO	R\$ 901.800,00
JUSTIFICATIVAS DAS MODIFICAÇÕES:	

Estado de São Paulo
Município de Natividade da Serra
ANEXO VI - PLANEJAMENTO ORÇAMENTÁRIO - LDO
UNIDADES EXECUTORAS E AÇÕES VOLTADAS AO DESENVOLVIMENTO DO PROGRAMA GOVERNAMENTAL

INICIAL(X) ALTERAÇÃO() INCLUSÃO() EXCLUSÃO()

EXERCÍCIO 2015		CÓDIGO
UNIDADE EXECUTORA	SETOR DE ADMINISTRAÇÃO GERAL	02.01
FUNÇÃO	Administração	4
SUBFUNÇÃO	Planejamento e Orçamento	121
PROGRAMA	PROMOÇÃO DE GESTÕES ADM. E DE RECURSOS HUMANOS	0002

TIPOS DE AÇÕES GOVERNAMENTAIS

OPERAÇÃO ESPECIAL	CÓDIGO
OPERAÇÕES ESPECIAIS	0.001
META FÍSICA PARA O EXERCÍCIO	UNIDADE DE MEDIDA
100,000	n/d
CUSTO FINANCEIRO PARA O EXERCÍCIO	R\$ 36.720,00
JUSTIFICATIVAS DAS MODIFICAÇÕES:	

Estado de São Paulo
Município de Natividade da Serra
ANEXO VI - PLANEJAMENTO ORÇAMENTÁRIO - LDO
UNIDADES EXECUTORAS E AÇÕES VOLTADAS AO DESENVOLVIMENTO DO PROGRAMA GOVERNAMENTAL

INICIAL(X) ALTERAÇÃO() INCLUSÃO() EXCLUSÃO()

EXERCÍCIO 2015		CÓDIGO
UNIDADE EXECUTORA	SETOR DE ASSISTÊNCIA E PREVIDÊNCIA	02.02
FUNÇÃO	Administração	4
SUBFUNÇÃO	Planejamento e Orçamento	121
PROGRAMA	PROMOÇÃO DE GESTÕES ADM. E DE RECURSOS HUMANOS	0002

TIPOS DE AÇÕES GOVERNAMENTAIS

OPERAÇÃO ESPECIAL	CÓDIGO
OPERAÇÕES ESPECIAIS	0.002
META FÍSICA PARA O EXERCÍCIO	UNIDADE DE MEDIDA
100,000	n/d
CUSTO FINANCEIRO PARA O EXERCÍCIO	R\$ 1.389.960,00
JUSTIFICATIVAS DAS MODIFICAÇÕES:	

Estado de São Paulo
Município de Natividade da Serra
ANEXO VI - PLANEJAMENTO ORÇAMENTÁRIO - LDO
UNIDADES EXECUTORAS E AÇÕES VOLTADAS AO DESENVOLVIMENTO DO PROGRAMA GOVERNAMENTAL

INICIAL(X) ALTERAÇÃO() INCLUSÃO() EXCLUSÃO()

EXERCÍCIO 2015		CÓDIGO
UNIDADE EXECUTORA	SETOR DE FINANÇAS	03.01
FUNÇÃO	Administração	4
SUBFUNÇÃO	Administração Financeira	123
PROGRAMA	PROGRAMAS DE INCREM. DA GESTÃO FAZENDÁRIA E DE FINANÇAS	0003

TIPOS DE AÇÕES GOVERNAMENTAIS

PROJETO	CÓDIGO
MÓVEIS, EQUIPAMENTOS E MATERIAIS PARA A ADMINISTRAÇÃO FINANCEIRA	1.004
META FÍSICA PARA O EXERCÍCIO	UNIDADE DE MEDIDA
100,000	n/d
CUSTO FINANCEIRO PARA O EXERCÍCIO	R\$ 6.480,00
JUSTIFICATIVAS DAS MODIFICAÇÕES:	

Estado de São Paulo
Município de Natividade da Serra
ANEXO VI - PLANEJAMENTO ORÇAMENTÁRIO - LDO

UNIDADES EXECUTORAS E AÇÕES VOLTADAS AO DESENVOLVIMENTO DO PROGRAMA GOVERNAMENTAL

INICIAL(X) ALTERAÇÃO() INCLUSÃO() EXCLUSÃO()

EXERCÍCIO 2015		CÓDIGO
UNIDADE EXECUTORA	SETOR DE FINANÇAS	03.01
FUNÇÃO	Administração	4
SUBFUNÇÃO	Administração Financeira	123
PROGRAMA	PROGRAMAS DE INCREM. DA GESTÃO FAZENDÁRIA E DE FINANÇAS	0003

TIPOS DE AÇÕES GOVERNAMENTAIS

ATIVIDADE	CÓDIGO
MANUTENÇÃO DOS PROGRAMAS DA GESTÃO FAZENDÁRIA E DE FINANÇAS	2.004
META FÍSICA PARA O EXERCÍCIO	UNIDADE DE MEDIDA
98,500	n/d
CUSTO FINANCEIRO PARA O EXERCÍCIO	R\$ 486.000,00
JUSTIFICATIVAS DAS MODIFICAÇÕES:	

Estado de São Paulo
Município de Natividade da Serra
ANEXO VI - PLANEJAMENTO ORÇAMENTÁRIO - LDO

UNIDADES EXECUTORAS E AÇÕES VOLTADAS AO DESENVOLVIMENTO DO PROGRAMA GOVERNAMENTAL

INICIAL(X) ALTERAÇÃO() INCLUSÃO() EXCLUSÃO()

EXERCÍCIO 2015

UNIDADE EXECUTORA	SETOR DA DÍVIDA PÚBLICA	CÓDIGO	03.02
FUNÇÃO	Administração		4
SUBFUNÇÃO	Administração Financeira		123
PROGRAMA	PROGRAMAS DE INCREM. DA GESTÃO FAZENDÁRIA E DE FINANÇAS		0003

TIPOS DE AÇÕES GOVERNAMENTAIS

OPERAÇÃO ESPECIAL

CÓDIGO

OPERAÇÕES ESPECIAIS

0.003

META FÍSICA PARA O EXERCÍCIO

UNIDADE DE MEDIDA

100,000

n/d

CUSTO FINANCEIRO PARA O EXERCÍCIO

R\$ 367.200,00

JUSTIFICATIVAS DAS MODIFICAÇÕES:

Estado de São Paulo
Município de Natividade da Serra
ANEXO VI - PLANEJAMENTO ORÇAMENTÁRIO - LDO

UNIDADES EXECUTORAS E AÇÕES VOLTADAS AO DESENVOLVIMENTO DO PROGRAMA GOVERNAMENTAL

INICIAL(X) ALTERAÇÃO() INCLUSÃO() EXCLUSÃO()

EXERCÍCIO 2015		CÓDIGO
UNIDADE EXECUTORA	SETOR DE ENSINO FUNDAMENTAL	04.01
FUNÇÃO	Educação	12
SUBFUNÇÃO	Ensino Fundamental - Recursos MDE	361
PROGRAMA	GESTÕES P/ DESEN. HUMANO NAS ÁREAS DE EDUCAÇÃO	0005

TIPOS DE AÇÕES GOVERNAMENTAIS

PROJETO	CÓDIGO
OBRAS, REFORMAS E ADAPTAÇÕES DE INTERESSE DO DESENVOLVIMENTO DO ENS FUND	1.005
META FÍSICA PARA O EXERCÍCIO	UNIDADE DE MEDIDA
100,000	n/d
CUSTO FINANCEIRO PARA O EXERCÍCIO	R\$ 5.940,00
JUSTIFICATIVAS DAS MODIFICAÇÕES:	

Estado de São Paulo
Município de Natividade da Serra
ANEXO VI - PLANEJAMENTO ORÇAMENTÁRIO - LDO

UNIDADES EXECUTORAS E AÇÕES VOLTADAS AO DESENVOLVIMENTO DO PROGRAMA GOVERNAMENTAL

INICIAL(X) ALTERAÇÃO() INCLUSÃO() EXCLUSÃO()

EXERCÍCIO 2015		CÓDIGO
UNIDADE EXECUTORA	SETOR DE ENSINO FUNDAMENTAL	04.01
FUNÇÃO	Educação	12
SUBFUNÇÃO	Ensino Fundamental - Recursos MDE	361
PROGRAMA	GESTÕES P/ DESEN. HUMANO NAS ÁREAS DE EDUCAÇÃO	0005

TIPOS DE AÇÕES GOVERNAMENTAIS

PROJETO	CÓDIGO
MÓVEIS E EQUIPAMENTOS DESTINADOS AO DESENVOLVIMENTO DO ENSINO FUNDAMENTAL	1.006
META FÍSICA PARA O EXERCÍCIO	UNIDADE DE MEDIDA
98,000	n/d
CUSTO FINANCEIRO PARA O EXERCÍCIO	R\$ 43.740,00
JUSTIFICATIVAS DAS MODIFICAÇÕES:	

Estado de São Paulo
Município de Natividade da Serra
ANEXO VI - PLANEJAMENTO ORÇAMENTÁRIO - LDO
UNIDADES EXECUTORAS E AÇÕES VOLTADAS AO DESENVOLVIMENTO DO PROGRAMA GOVERNAMENTAL

INICIAL(X) ALTERAÇÃO() INCLUSÃO() EXCLUSÃO()

EXERCÍCIO 2015

		CÓDIGO
UNIDADE EXECUTORA	SETOR DE ENSINO FUNDAMENTAL	04.01
FUNÇÃO	Educação	12
SUBFUNÇÃO	Ensino Fundamental - Recursos MDE	361
PROGRAMA	GESTÕES P/ DESEN. HUMANO NAS ÁREAS DE EDUCAÇÃO	0005

TIPOS DE AÇÕES GOVERNAMENTAIS

	CÓDIGO
ATIVIDADE	
MANUTENÇÃO DE GESTÕES PARA O DESENVOLVIMENTO DE ENSINO FUNDAMENTAL	2.005
META FÍSICA PARA O EXERCÍCIO	UNIDADE DE MEDIDA
100,000	n/d
CUSTO FINANCEIRO PARA O EXERCÍCIO	R\$ 1.302.480,00
JUSTIFICATIVAS DAS MODIFICAÇÕES:	

Estado de São Paulo
Município de Natividade da Serra
ANEXO VI - PLANEJAMENTO ORÇAMENTÁRIO - LDO
UNIDADES EXECUTORAS E AÇÕES VOLTADAS AO DESENVOLVIMENTO DO PROGRAMA GOVERNAMENTAL

INICIAL(X) ALTERAÇÃO() INCLUSÃO() EXCLUSÃO()

EXERCÍCIO 2015

CÓDIGO

UNIDADE EXECUTORA	SETOR DE ENSINO FUNDAMENTAL	04.01
FUNÇÃO	Educação	12
SUBFUNÇÃO	Ensino Fundamental - Recursos MDE	361
PROGRAMA	GESTÕES P/ DESEN. HUMANO NAS ÁREAS DE EDUCAÇÃO	0005

TIPOS DE AÇÕES GOVERNAMENTAIS

ATIVIDADE

CÓDIGO

TRANSPORTE DE ALUNOS - ENSINO FUNDAMENTAL	2.006
---	-------

META FÍSICA PARA O EXERCÍCIO

UNIDADE DE MEDIDA

99,000

n/d

CUSTO FINANCEIRO PARA O EXERCÍCIO

R\$ 1.907.820,00

JUSTIFICATIVAS DAS MODIFICAÇÕES:

Estado de São Paulo
Município de Natividade da Serra
ANEXO VI - PLANEJAMENTO ORÇAMENTÁRIO - LDO
UNIDADES EXECUTORAS E AÇÕES VOLTADAS AO DESENVOLVIMENTO DO PROGRAMA GOVERNAMENTAL

INICIAL(X) ALTERAÇÃO() INCLUSÃO() EXCLUSÃO()

EXERCÍCIO 2015

CÓDIGO

UNIDADE EXECUTORA	SETOR DO FUNDEB	04.02
FUNÇÃO	Educação	12
SUBFUNÇÃO	Ensino Fundamental - Recursos MDE	361
PROGRAMA	GESTÕES P/ DESEN. HUMANO NAS ÁREAS DE EDUCAÇÃO	0005

TIPOS DE AÇÕES GOVERNAMENTAIS

PROJETO

CÓDIGO

OBRAS, REFORMAS E ADAPTAÇÕES DE INTERESSE DO DESENVOLVIMENTO DO ENSINO BÁSICO - FUNDEB 1.007

META FÍSICA PARA O EXERCÍCIO

UNIDADE DE MEDIDA

98,000

n/d

CUSTO FINANCEIRO PARA O EXERCÍCIO

R\$ 1.080,00

JUSTIFICATIVAS DAS MODIFICAÇÕES:

Estado de São Paulo
Município de Natividade da Serra
ANEXO VI - PLANEJAMENTO ORÇAMENTÁRIO - LDO

UNIDADES EXECUTORAS E AÇÕES VOLTADAS AO DESENVOLVIMENTO DO PROGRAMA GOVERNAMENTAL

INICIAL(X) ALTERAÇÃO() INCLUSÃO() EXCLUSÃO()

EXERCÍCIO 2015

		CÓDIGO
UNIDADE EXECUTORA	SETOR DO FUNDEB	04.02
FUNÇÃO	Educação	12
SUBFUNÇÃO	Ensino Fundamental - Recursos MDE	361
PROGRAMA	GESTÕES P/ DESEN. HUMANO NAS ÁREAS DE EDUCAÇÃO	0005

TIPOS DE AÇÕES GOVERNAMENTAIS

PROJETO

	CÓDIGO
MÓVEIS E EQUIPAMENTOS DESTINADOS AO DESENVOLVIMENTO DO ENSINO BÁSICO - FUNDEB	1.008

META FÍSICA PARA O EXERCÍCIO

UNIDADE DE MEDIDA

100,000

n/d

CUSTO FINANCEIRO PARA O EXERCÍCIO

R\$ 10.800,00

JUSTIFICATIVAS DAS MODIFICAÇÕES:

Estado de São Paulo
Município de Natividade da Serra
ANEXO VI - PLANEJAMENTO ORÇAMENTÁRIO - LDO
UNIDADES EXECUTORAS E AÇÕES VOLTADAS AO DESENVOLVIMENTO DO PROGRAMA GOVERNAMENTAL

INICIAL(X) ALTERAÇÃO() INCLUSÃO() EXCLUSÃO()

EXERCÍCIO 2015		CÓDIGO
UNIDADE EXECUTORA	SETOR DO FUNDEB	04.02
FUNÇÃO	Educação	12
SUBFUNÇÃO	Ensino Fundamental - Recursos MDE	361
PROGRAMA	GESTÕES P/ DESEN. HUMANO NAS ÁREAS DE EDUCAÇÃO	0005

TIPOS DE AÇÕES GOVERNAMENTAIS

ATIVIDADE	CÓDIGO
MANUTENÇÃO DE GESTÕES PARA O DESENVOLVIMENTO NA ÁREA DE ENSINO BÁSICO - FUNDEB - 60%	2.007
META FÍSICA PARA O EXERCÍCIO	UNIDADE DE MEDIDA
100,000	n/d
CUSTO FINANCEIRO PARA O EXERCÍCIO	R\$ 2.667.600,00
JUSTIFICATIVAS DAS MODIFICAÇÕES:	

Estado de São Paulo
Município de Natividade da Serra
ANEXO VI - PLANEJAMENTO ORÇAMENTÁRIO - LDO
UNIDADES EXECUTORAS E AÇÕES VOLTADAS AO DESENVOLVIMENTO DO PROGRAMA GOVERNAMENTAL

INICIAL(X) ALTERAÇÃO() INCLUSÃO() EXCLUSÃO()

EXERCÍCIO 2015

		CÓDIGO
UNIDADE EXECUTORA	SETOR DO FUNDEB	04.02
FUNÇÃO	Educação	12
SUBFUNÇÃO	Ensino Fundamental - Recursos MDE	361
PROGRAMA	GESTÕES P/ DESEN. HUMANO NAS ÁREAS DE EDUCAÇÃO	0005

TIPOS DE AÇÕES GOVERNAMENTAIS

	CÓDIGO
ATIVIDADE	2.008
MANUTENÇÃO DE GESTÕES PARA O DESENVOLVIMENTO NA ÁREA DE ENSINO BÁSICO - FUNDEB - 40%	2.008
META FÍSICA PARA O EXERCÍCIO	UNIDADE DE MEDIDA
100,000	n/d
CUSTO FINANCEIRO PARA O EXERCÍCIO	R\$ 63.720,00
JUSTIFICATIVAS DAS MODIFICAÇÕES:	

Estado de São Paulo
Município de Natividade da Serra
ANEXO VI - PLANEJAMENTO ORÇAMENTÁRIO - LDO
UNIDADES EXECUTORAS E AÇÕES VOLTADAS AO DESENVOLVIMENTO DO PROGRAMA GOVERNAMENTAL

INICIAL(X) ALTERAÇÃO() INCLUSÃO() EXCLUSÃO()

EXERCÍCIO 2015

		CÓDIGO
UNIDADE EXECUTORA	SETOR DE ENSINO INFANTIL	04.03
FUNÇÃO	Educação	12
SUBFUNÇÃO	Educação Infantil	365
PROGRAMA	GESTÕES P/ DESEN. HUMANO NAS ÁREAS DE EDUCAÇÃO	0005

TIPOS DE AÇÕES GOVERNAMENTAIS

ATIVIDADE

CÓDIGO

MANUTENÇÃO DE GESTÕES PARA DESENVOLVIMENTO DE ENSINO INFANTIL

2.010

META FÍSICA PARA O EXERCÍCIO

UNIDADE DE MEDIDA

98,000

n/d

CUSTO FINANCEIRO PARA O EXERCÍCIO

R\$ 11.340,00

JUSTIFICATIVAS DAS MODIFICAÇÕES:

Estado de São Paulo
Município de Natividade da Serra
ANEXO VI - PLANEJAMENTO ORÇAMENTÁRIO - LDO
UNIDADES EXECUTORAS E AÇÕES VOLTADAS AO DESENVOLVIMENTO DO PROGRAMA GOVERNAMENTAL

INICIAL(X) ALTERAÇÃO() INCLUSÃO() EXCLUSÃO()

EXERCÍCIO 2015

		CÓDIGO
UNIDADE EXECUTORA	SETOR DE ENSINO ESPECIAL	04.04
FUNÇÃO	Educação	12
SUBFUNÇÃO	Educação Especial	367
PROGRAMA	GESTÕES P/ DESEN. HUMANO NAS ÁREAS DE EDUCAÇÃO	0005

TIPOS DE AÇÕES GOVERNAMENTAIS

	CÓDIGO
ATIVIDADE	2.011
MANUTENÇÃO DE GESTÕES PARA O DESENVOLVIMENTO DE ENSINO FUNDAMENTAL	
META FÍSICA PARA O EXERCÍCIO	UNIDADE DE MEDIDA
95,000	n/d
CUSTO FINANCEIRO PARA O EXERCÍCIO	R\$ 93.960,00
JUSTIFICATIVAS DAS MODIFICAÇÕES:	

Estado de São Paulo
Município de Natividade da Serra
ANEXO VI - PLANEJAMENTO ORÇAMENTÁRIO - LDO
UNIDADES EXECUTORAS E AÇÕES VOLTADAS AO DESENVOLVIMENTO DO PROGRAMA GOVERNAMENTAL

INICIAL(X) ALTERAÇÃO() INCLUSÃO() EXCLUSÃO()

EXERCÍCIO 2015		CÓDIGO
UNIDADE EXECUTORA	SETOR DE MERENDA ESCOLAR	04.05
FUNÇÃO	Educação	12
SUBFUNÇÃO	Alimentação e Nutrição	306
PROGRAMA	GESTÕES P/ DESEN. HUMANO NAS ÁREAS DE EDUCAÇÃO	0005

TIPOS DE AÇÕES GOVERNAMENTAIS

PROJETO	CÓDIGO
EQUIPAMENTOS E UTENSÍLIOS DESTINADOS A MERENDA ESCOLAR	1.009
META FÍSICA PARA O EXERCÍCIO	UNIDADE DE MEDIDA
95,000	n/d
CUSTO FINANCEIRO PARA O EXERCÍCIO	R\$ 32.400,00
JUSTIFICATIVAS DAS MODIFICAÇÕES:	

Estado de São Paulo
Município de Natividade da Serra
ANEXO VI - PLANEJAMENTO ORÇAMENTÁRIO - LDO
UNIDADES EXECUTORAS E AÇÕES VOLTADAS AO DESENVOLVIMENTO DO PROGRAMA GOVERNAMENTAL

INICIAL(X) ALTERAÇÃO() INCLUSÃO() EXCLUSÃO()

EXERCÍCIO 2015

		CÓDIGO
UNIDADE EXECUTORA	SETOR DE MERENDA ESCOLAR	04.05
FUNÇÃO	Educação	12
SUBFUNÇÃO	Alimentação e Nutrição	306
PROGRAMA	GESTÕES P/ DESEN. HUMANO NAS ÁREAS DE EDUCAÇÃO	0005

TIPOS DE AÇÕES GOVERNAMENTAIS

ATIVIDADE

CÓDIGO

MANUTENÇÃO DE AÇÕES DESTINADAS A MERENDA ESCOLAR

2.012

META FÍSICA PARA O EXERCÍCIO

UNIDADE DE MEDIDA

92,000

n/d

CUSTO FINANCEIRO PARA O EXERCÍCIO

R\$ 575.640,00

JUSTIFICATIVAS DAS MODIFICAÇÕES:

Estado de São Paulo
Município de Natividade da Serra
ANEXO VI - PLANEJAMENTO ORÇAMENTÁRIO - LDO
UNIDADES EXECUTORAS E AÇÕES VOLTADAS AO DESENVOLVIMENTO DO PROGRAMA GOVERNAMENTAL

INICIAL(X) ALTERAÇÃO() INCLUSÃO() EXCLUSÃO()

EXERCÍCIO 2015		CÓDIGO
UNIDADE EXECUTORA	FUNDO MUNICIPAL DE SAÚDE	05.01
FUNÇÃO	Saúde	10
SUBFUNÇÃO	Atenção Básica	301
PROGRAMA	PROG. DEST. DESENV. SUST. QUALID DE VIDA E SAÚDE	0006

TIPOS DE AÇÕES GOVERNAMENTAIS

PROJETO	CÓDIGO
OBRAS, REFORMAS E CONSTRUÇÕES DE INTERESSE DOS SERVIÇOS QUALIDADE DE VIDA E SAÚDE	1.010
META FÍSICA PARA O EXERCÍCIO	UNIDADE DE MEDIDA
95,000	n/d
CUSTO FINANCEIRO PARA O EXERCÍCIO	R\$ 260.280,00
JUSTIFICATIVAS DAS MODIFICAÇÕES:	

Estado de São Paulo
Município de Natividade da Serra
ANEXO VI - PLANEJAMENTO ORÇAMENTÁRIO - LDO
UNIDADES EXECUTORAS E AÇÕES VOLTADAS AO DESENVOLVIMENTO DO PROGRAMA GOVERNAMENTAL

INICIAL(X) ALTERAÇÃO() INCLUSÃO() EXCLUSÃO()

EXERCÍCIO 2015		CÓDIGO
UNIDADE EXECUTORA	FUNDO MUNICIPAL DE SAÚDE	05.01
FUNÇÃO	Saúde	10
SUBFUNÇÃO	Atenção Básica	301
PROGRAMA	PROG. DEST. DESENV. SUST. QUALID DE VIDA E SAÚDE	0006

TIPOS DE AÇÕES GOVERNAMENTAIS

PROJETO	CÓDIGO
EQUIPAMENTOS, MÓVEIS E UTENSÍLIOS DESTINADOS AO SERVIÇOS QUALIDADE DE VIDA E SAÚDE	1.011
META FÍSICA PARA O EXERCÍCIO	UNIDADE DE MEDIDA
92,000	n/d
CUSTO FINANCEIRO PARA O EXERCÍCIO	R\$ 195.480,00
JUSTIFICATIVAS DAS MODIFICAÇÕES:	

Estado de São Paulo
Município de Natividade da Serra
ANEXO VI - PLANEJAMENTO ORÇAMENTÁRIO - LDO
UNIDADES EXECUTORAS E AÇÕES VOLTADAS AO DESENVOLVIMENTO DO PROGRAMA GOVERNAMENTAL

INICIAL(X) ALTERAÇÃO() INCLUSÃO() EXCLUSÃO()

EXERCÍCIO 2015

		CÓDIGO
UNIDADE EXECUTORA	FUNDO MUNICIPAL DE SAÚDE	05.01
FUNÇÃO	Saúde	10
SUBFUNÇÃO	Atenção Básica	301
PROGRAMA	PROG. DEST. DESENV. SUST, QUALID DE VIDA E SAÚDE	0006

TIPOS DE AÇÕES GOVERNAMENTAIS

	CÓDIGO
ATIVIDADE	
MANUTENÇÃO DE AÇÕES RELACIONADAS COM DESENV SUSTENTÁVEL, QUALIDADE DE VIDA, REC NATURAIS E SAÚDE	2.013
META FÍSICA PARA O EXERCÍCIO	UNIDADE DE MEDIDA
97,000	n/d
CUSTO FINANCEIRO PARA O EXERCÍCIO	R\$ 3.505.896,00
JUSTIFICATIVAS DAS MODIFICAÇÕES:	

Estado de São Paulo
Município de Natividade da Serra
ANEXO VI - PLANEJAMENTO ORÇAMENTÁRIO - LDO
UNIDADES EXECUTORAS E AÇÕES VOLTADAS AO DESENVOLVIMENTO DO PROGRAMA GOVERNAMENTAL

INICIAL(X) ALTERAÇÃO() INCLUSÃO() EXCLUSÃO()

EXERCÍCIO 2015		CÓDIGO
UNIDADE EXECUTORA	FUNDO MUNICIPAL DE SAÚDE	05.01
FUNÇÃO	Saúde	10
SUBFUNÇÃO	Atenção Básica	301
PROGRAMA	PROG. DEST. DESENV. SUST. QUALID DE VIDA E SAÚDE	0006

TIPOS DE AÇÕES GOVERNAMENTAIS

ATIVIDADE	CÓDIGO
MANUTENÇÃO DE AÇÕES RELACIONADAS A QUALIDADE DE VIDA E SAÚDE - PSF	2.014
META FÍSICA PARA O EXERCÍCIO	UNIDADE DE MEDIDA
98,000	n/d
CUSTO FINANCEIRO PARA O EXERCÍCIO	R\$ 369.360,00
JUSTIFICATIVAS DAS MODIFICAÇÕES:	

Estado de São Paulo
Município de Natividade da Serra
ANEXO VI - PLANEJAMENTO ORÇAMENTÁRIO - LDO
UNIDADES EXECUTORAS E AÇÕES VOLTADAS AO DESENVOLVIMENTO DO PROGRAMA GOVERNAMENTAL

INICIAL(X) ALTERAÇÃO() INCLUSÃO() EXCLUSÃO()

EXERCÍCIO 2015

		CÓDIGO
UNIDADE EXECUTORA	SETOR DE SANEAMENTO E PROTEÇÃO AO MEIO AMBIENTE	05.02
FUNÇÃO	Saneamento	17
SUBFUNÇÃO	Saneamento Básico Urbano	512
PROGRAMA	PROG. DEST. DESENV. SUST. QUALID DE VIDA E SAÚDE	0006

TIPOS DE AÇÕES GOVERNAMENTAIS

ATIVIDADE

CÓDIGO

MANUTENÇÃO DAS AÇÕES RELACIONADAS A QUALIDADE DE VIDA E SAÚDE

2.015

META FÍSICA PARA O EXERCÍCIO

UNIDADE DE MEDIDA

98,000

n/d

CUSTO FINANCEIRO PARA O EXERCÍCIO

R\$ 430.920,00

JUSTIFICATIVAS DAS MODIFICAÇÕES:

Estado de São Paulo
Município de Natividade da Serra
ANEXO VI - PLANEJAMENTO ORÇAMENTÁRIO - LDO

UNIDADES EXECUTORAS E AÇÕES VOLTADAS AO DESENVOLVIMENTO DO PROGRAMA GOVERNAMENTAL

INICIAL(X) ALTERAÇÃO() INCLUSÃO() EXCLUSÃO()

EXERCÍCIO 2015		CÓDIGO
UNIDADE EXECUTORA	FUNDO MUNICIPAL DE SOLIDARIEDADE	06.01
FUNÇÃO	Assistência Social	8
SUBFUNÇÃO	Assistência Comunitária	244
PROGRAMA	IMPLEMENTO DAS AÇÕES DESTINADOS AO DESEN. SOCIAL E SOLID	0007

TIPOS DE AÇÕES GOVERNAMENTAIS

ATIVIDADE	CÓDIGO
MANUTENÇÃO DE AÇÕES DESTINADAS AO DESENV. SOCIAL E SOLIDARIEDADE	2.016
META FÍSICA PARA O EXERCÍCIO	UNIDADE DE MEDIDA
97,000	n/d
CUSTO FINANCEIRO PARA O EXERCÍCIO	R\$ 1.080,00
JUSTIFICATIVAS DAS MODIFICAÇÕES:	

Estado de São Paulo
Município de Natividade da Serra
ANEXO VI - PLANEJAMENTO ORÇAMENTÁRIO - LDO
UNIDADES EXECUTORAS E AÇÕES VOLTADAS AO DESENVOLVIMENTO DO PROGRAMA GOVERNAMENTAL

INICIAL(X) ALTERAÇÃO() INCLUSÃO() EXCLUSÃO()

EXERCÍCIO 2015		CÓDIGO
UNIDADE EXECUTORA	FUNDO MUNICIPAL DE ASSISTÊNCIA SOCIAL	06.02
FUNÇÃO	Assistência Social	8
SUBFUNÇÃO	Assistência Comunitária	244
PROGRAMA	IMPLEMENTO DAS AÇÕES DESTINADOS AO DESEN. SOCIAL E SOLID	0007

TIPOS DE AÇÕES GOVERNAMENTAIS

PROJETO	CÓDIGO
EQUIPAMENTOS, MÓVEIS E UTENSÍLIOS DESTINADOS AO FUNDO MUNICIPAL DE ASSIST. SOCIAL	1.012
META FÍSICA PARA O EXERCÍCIO	UNIDADE DE MEDIDA
98,000	n/d
CUSTO FINANCEIRO PARA O EXERCÍCIO	R\$ 54.000,00
JUSTIFICATIVAS DAS MODIFICAÇÕES:	

Estado de São Paulo
Município de Natividade da Serra
ANEXO VI - PLANEJAMENTO ORÇAMENTÁRIO - LDO
UNIDADES EXECUTORAS E AÇÕES VOLTADAS AO DESENVOLVIMENTO DO PROGRAMA GOVERNAMENTAL

INICIAL(X) ALTERAÇÃO() INCLUSÃO() EXCLUSÃO()

EXERCÍCIO 2015		CÓDIGO
UNIDADE EXECUTORA	FUNDO MUNICIPAL DE ASSISTÊNCIA SOCIAL	06.02
FUNÇÃO	Assistência Social	8
SUBFUNÇÃO	Assistência Comunitária	244
PROGRAMA	IMPLEMENTO DAS AÇÕES DESTINADOS AO DESEN. SOCIAL E SOLID	0007

TIPOS DE AÇÕES GOVERNAMENTAIS

ATIVIDADE	CÓDIGO
MANUTENÇÃO DE AÇÕES DESTINADAS AO DESENV. DA ASSISTÊNCIA SOCIAL	2.017
META FÍSICA PARA O EXERCÍCIO	UNIDADE DE MEDIDA
99,000	n/d
CUSTO FINANCEIRO PARA O EXERCÍCIO	R\$ 476.280,00
JUSTIFICATIVAS DAS MODIFICAÇÕES:	

Estado de São Paulo
Município de Natividade da Serra
ANEXO VI - PLANEJAMENTO ORÇAMENTÁRIO - LDO
UNIDADES EXECUTORAS E AÇÕES VOLTADAS AO DESENVOLVIMENTO DO PROGRAMA GOVERNAMENTAL

INICIAL(X) ALTERAÇÃO() INCLUSÃO() EXCLUSÃO()

EXERCÍCIO 2015		CÓDIGO
UNIDADE EXECUTORA	FUNDO MUNICIPAL DOS DIREITOS DA CRIANÇA	06.03
FUNÇÃO	Assistência Social	8
SUBFUNÇÃO	Assistência à Criança e ao Adolescente	243
PROGRAMA	IMPLEMENTO DAS AÇÕES DESTINADOS AO DESEN. SOCIAL E SOLID	0007

TIPOS DE AÇÕES GOVERNAMENTAIS

ATIVIDADE	CÓDIGO
MANUTENÇÃO DE AÇÕES DESTINADAS AO ATENDIMENTO E DESENV. DA CRIANÇA E ADOLESCENTE	2.018
META FÍSICA PARA O EXERCÍCIO	UNIDADE DE MEDIDA
99,500	n/d
CUSTO FINANCEIRO PARA O EXERCÍCIO	R\$ 71.280,00
JUSTIFICATIVAS DAS MODIFICAÇÕES:	

Estado de São Paulo
Município de Natividade da Serra
ANEXO VI - PLANEJAMENTO ORÇAMENTÁRIO - LDO
UNIDADES EXECUTORAS E AÇÕES VOLTADAS AO DESENVOLVIMENTO DO PROGRAMA GOVERNAMENTAL

INICIAL(X) ALTERAÇÃO() INCLUSÃO() EXCLUSÃO()

EXERCÍCIO 2015		CÓDIGO
UNIDADE EXECUTORA	CENTRO DE REFERÊNCIA DE ASSISTÊNCIA SOCIAL	06.04
FUNÇÃO	Assistência Social	8
SUBFUNÇÃO	Assistência Comunitária	244
PROGRAMA	IMPLEMENTO DAS AÇÕES DESTINADOS AO DESEN. SOCIAL E SOLID	0007

TIPOS DE AÇÕES GOVERNAMENTAIS

PROJETO	CÓDIGO
EQUIPAMENTOS, MÓVEIS E UTENSÍLIOS DESTINADOS AO CENTRO DE REFERÊNCIA DE ASSIST. SOCIAL	1.013
META FÍSICA PARA O EXERCÍCIO	UNIDADE DE MEDIDA
92,000	n/d
CUSTO FINANCEIRO PARA O EXERCÍCIO	R\$ 1.080,00
JUSTIFICATIVAS DAS MODIFICAÇÕES:	

Estado de São Paulo
Município de Natividade da Serra
ANEXO VI - PLANEJAMENTO ORÇAMENTÁRIO - LDO
UNIDADES EXECUTORAS E AÇÕES VOLTADAS AO DESENVOLVIMENTO DO PROGRAMA GOVERNAMENTAL

INICIAL(X) ALTERAÇÃO() INCLUSÃO() EXCLUSÃO()

EXERCÍCIO 2015		CÓDIGO
UNIDADE EXECUTORA	CENTRO DE REFERÊNCIA DE ASSISTÊNCIA SOCIAL	06.04
FUNÇÃO	Assistência Social	8
SUBFUNÇÃO	Assistência Comunitária	244
PROGRAMA	IMPLEMENTO DAS AÇÕES DESTINADOS AO DESEN. SOCIAL E SOLID	0007

TIPOS DE AÇÕES GOVERNAMENTAIS

ATIVIDADE	CÓDIGO
MANUTENÇÃO DE AÇÕES DESTINADAS AO CENTRO DE REFERÊNCIA DE ASSISTÊNCIA SOCIAL	2.019
META FÍSICA PARA O EXERCÍCIO	UNIDADE DE MEDIDA
100,000	n/d
CUSTO FINANCEIRO PARA O EXERCÍCIO	R\$ 35.640,00
JUSTIFICATIVAS DAS MODIFICAÇÕES:	

Estado de São Paulo
Município de Natividade da Serra
ANEXO VI - PLANEJAMENTO ORÇAMENTÁRIO - LDO
UNIDADES EXECUTORAS E AÇÕES VOLTADAS AO DESENVOLVIMENTO DO PROGRAMA GOVERNAMENTAL

INICIAL(X) ALTERAÇÃO() INCLUSÃO() EXCLUSÃO()

EXERCÍCIO 2015		CÓDIGO
UNIDADE EXECUTORA	S.E.R.M.	07.01
FUNÇÃO	Transporte	26
SUBFUNÇÃO	Transporte Rodoviário	782
PROGRAMA	DESENV DE AÇÕES DESTINADAS A INFRAESTRUTURA DO S.E.R.M.	0008

TIPOS DE AÇÕES GOVERNAMENTAIS

PROJETO	CÓDIGO
CONSTRUÇÕES E OBRAS DESTINADAS A INFRAESTRUTURA DE ESTRADAS DA REDE MUNICIPAL	1.014
META FÍSICA PARA O EXERCÍCIO	UNIDADE DE MEDIDA
94,000	n/d
CUSTO FINANCEIRO PARA O EXERCÍCIO	R\$ 6.480,00
JUSTIFICATIVAS DAS MODIFICAÇÕES:	

Estado de São Paulo
Município de Natividade da Serra
ANEXO VI - PLANEJAMENTO ORÇAMENTÁRIO - LDO

UNIDADES EXECUTORAS E AÇÕES VOLTADAS AO DESENVOLVIMENTO DO PROGRAMA GOVERNAMENTAL

INICIAL(X) ALTERAÇÃO() INCLUSÃO() EXCLUSÃO()

EXERCÍCIO 2015		CÓDIGO
UNIDADE EXECUTORA	S.E.R.M.	07.01
FUNÇÃO	Transporte	26
SUBFUNÇÃO	Transporte Rodoviário	782
PROGRAMA	DESENV DE AÇÕES DESTINADAS A INFRAESTRUTURA DO S.E.R.M.	0008

TIPOS DE AÇÕES GOVERNAMENTAIS

PROJETO	CÓDIGO
AQUISIÇÃO DE MÁQUINAS E EQUIPAMENTOS DESTINADOS A INFRAESTRUTURA DE ESTRADAS DA REDE MUNICIPAL	1.015
META FÍSICA PARA O EXERCÍCIO	UNIDADE DE MEDIDA
93.000	n/d
CUSTO FINANCEIRO PARA O EXERCÍCIO	R\$ 453.600,00
JUSTIFICATIVAS DAS MODIFICAÇÕES:	

Estado de São Paulo
Município de Natividade da Serra
ANEXO VI - PLANEJAMENTO ORÇAMENTÁRIO - LDO

UNIDADES EXECUTORAS E AÇÕES VOLTADAS AO DESENVOLVIMENTO DO PROGRAMA GOVERNAMENTAL

INICIAL(X) ALTERAÇÃO() INCLUSÃO() EXCLUSÃO()

EXERCÍCIO 2015		CÓDIGO
UNIDADE EXECUTORA	S.E.R.M.	07.01
FUNÇÃO	Transporte	26
SUBFUNÇÃO	Transporte Rodoviário	782
PROGRAMA	DESENV DE AÇÕES DESTINADAS A INFRAESTRUTURA DO S.E.R.M.	0008

TIPOS DE AÇÕES GOVERNAMENTAIS

ATIVIDADE	CÓDIGO
MANUTENÇÃO DE AÇÕES DESTINADAS OBRAS DE INFRAESTRUTURA DE ESTRADAS MUNICIPAIS	2.020
META FÍSICA PARA O EXERCÍCIO	UNIDADE DE MEDIDA
98,500	n/d
CUSTO FINANCEIRO PARA O EXERCÍCIO	R\$ 1.377.000,00
JUSTIFICATIVAS DAS MODIFICAÇÕES:	

Estado de São Paulo
Município de Natividade da Serra
ANEXO VI - PLANEJAMENTO ORÇAMENTÁRIO - LDO

UNIDADES EXECUTORAS E AÇÕES VOLTADAS AO DESENVOLVIMENTO DO PROGRAMA GOVERNAMENTAL

INICIAL(X) ALTERAÇÃO() INCLUSÃO() EXCLUSÃO()

EXERCÍCIO 2015		CÓDIGO
UNIDADE EXECUTORA	SETOR DE SERVIÇOS URBANOS	08.01
FUNÇÃO	Urbanismo	15
SUBFUNÇÃO	Serviços Urbanos	452
PROGRAMA	PROGRAMAS DEST AO DESENV URBANO E INFRAESTRUTURA	0009

TIPOS DE AÇÕES GOVERNAMENTAIS

PROJETO	CÓDIGO
CONSTRUÇÕES E OBRAS DESTINADAS A DESENVOLVIMENTO E INFRAESTRUTURA MUNICIPAL	1.016
META FÍSICA PARA O EXERCÍCIO	UNIDADE DE MEDIDA
99,000	n/d
CUSTO FINANCEIRO PARA O EXERCÍCIO	R\$ 97.740,00
JUSTIFICATIVAS DAS MODIFICAÇÕES:	

Estado de São Paulo
Município de Natividade da Serra
ANEXO VI - PLANEJAMENTO ORÇAMENTÁRIO - LDO

UNIDADES EXECUTORAS E AÇÕES VOLTADAS AO DESENVOLVIMENTO DO PROGRAMA GOVERNAMENTAL

INICIAL(X) ALTERAÇÃO() INCLUSÃO() EXCLUSÃO()

EXERCÍCIO 2015		CÓDIGO
UNIDADE EXECUTORA	SETOR DE SERVIÇOS URBANOS	08.01
FUNÇÃO	Urbanismo	15
SUBFUNÇÃO	Serviços Urbanos	452
PROGRAMA	PROGRAMAS DEST AO DESENV URBANO E INFRAESTRUTURA	0009

TIPOS DE AÇÕES GOVERNAMENTAIS

PROJETO	CÓDIGO
AQUISIÇÃO DE MÁQUINAS E EQUIPAMENTOS DESTINADOS A INFRAESTRUTURA MUNICIPAL	1.017
META FÍSICA PARA O EXERCÍCIO	UNIDADE DE MEDIDA
98,000	n/d
CUSTO FINANCEIRO PARA O EXERCÍCIO	R\$ 32.400,00
JUSTIFICATIVAS DAS MODIFICAÇÕES:	

Estado de São Paulo
Município de Natividade da Serra
ANEXO VI - PLANEJAMENTO ORÇAMENTÁRIO - LDO
UNIDADES EXECUTORAS E AÇÕES VOLTADAS AO DESENVOLVIMENTO DO PROGRAMA GOVERNAMENTAL

INICIAL(X) ALTERAÇÃO() INCLUSÃO() EXCLUSÃO()

EXERCÍCIO 2015		CÓDIGO
UNIDADE EXECUTORA	SETOR DE SERVIÇOS URBANOS	08.01
FUNÇÃO	Urbanismo	15
SUBFUNÇÃO	Serviços Urbanos	452
PROGRAMA	PROGRAMAS DEST AO DESENV URBANO E INFRAESTRUTURA	0009

TIPOS DE AÇÕES GOVERNAMENTAIS

ATIVIDADE	CÓDIGO
MANUTENÇÃO DE AÇÕES DESTINADAS AO DESENVOLVIMENTO URBANO E INFRAESTRUTURA	2.021
META FÍSICA PARA O EXERCÍCIO	UNIDADE DE MEDIDA
100,000	n/d
CUSTO FINANCEIRO PARA O EXERCÍCIO	R\$ 1.863.000,00
JUSTIFICATIVAS DAS MODIFICAÇÕES:	

Estado de São Paulo
Município de Natividade da Serra
ANEXO VI - PLANEJAMENTO ORÇAMENTÁRIO - LDO
UNIDADES EXECUTORAS E AÇÕES VOLTADAS AO DESENVOLVIMENTO DO PROGRAMA GOVERNAMENTAL

INICIAL(X) ALTERAÇÃO() INCLUSÃO() EXCLUSÃO()

EXERCÍCIO 2015		CÓDIGO
UNIDADE EXECUTORA	SETOR DE ESPORTES COMUNITÁRIOS	09.01
FUNÇÃO	Desporto e Lazer	27
SUBFUNÇÃO	Desporto Comunitário	812
PROGRAMA	GESTÕES DESTINADAS AO ESPORTE E LAZER	0010

TIPOS DE AÇÕES GOVERNAMENTAIS

PROJETO	CÓDIGO
CONSTRUÇÕES E OBRAS DESTINADAS A INFRAESTRUTURA DE QUADRAS POLIESPORTIVAS	1.018
META FÍSICA PARA O EXERCÍCIO	UNIDADE DE MEDIDA
91,500	n/d
CUSTO FINANCEIRO PARA O EXERCÍCIO	R\$ 32.400,00
JUSTIFICATIVAS DAS MODIFICAÇÕES:	

Estado de São Paulo
Município de Natividade da Serra
ANEXO VI - PLANEJAMENTO ORÇAMENTÁRIO - LDO
UNIDADES EXECUTORAS E AÇÕES VOLTADAS AO DESENVOLVIMENTO DO PROGRAMA GOVERNAMENTAL

INICIAL(X) ALTERAÇÃO() INCLUSÃO() EXCLUSÃO()

EXERCÍCIO 2015		CÓDIGO
UNIDADE EXECUTORA	SETOR DE ESPORTES COMUNITÁRIOS	09.01
FUNÇÃO	Desporto e Lazer	27
SUBFUNÇÃO	Desporto Comunitário	812
PROGRAMA	GESTÕES DESTINADAS AO ESPORTE E LAZER	0010

TIPOS DE AÇÕES GOVERNAMENTAIS

PROJETO	CÓDIGO
AQUISIÇÃO DE MÁQUINAS E EQUIPAMENTOS DESTINADO A ATIVIDADES ESPORTIVAS E DE RECREAÇÃO	1.019
META FÍSICA PARA O EXERCÍCIO	UNIDADE DE MEDIDA
94,000	n/d
CUSTO FINANCEIRO PARA O EXERCÍCIO	R\$ 48.600,00
JUSTIFICATIVAS DAS MODIFICAÇÕES:	

Estado de São Paulo
Município de Natividade da Serra
ANEXO VI - PLANEJAMENTO ORÇAMENTÁRIO - LDO

UNIDADES EXECUTORAS E AÇÕES VOLTADAS AO DESENVOLVIMENTO DO PROGRAMA GOVERNAMENTAL

INICIAL(X) ALTERAÇÃO() INCLUSÃO() EXCLUSÃO()

EXERCÍCIO 2015		CÓDIGO
UNIDADE EXECUTORA	SETOR DE ESPORTES COMUNITÁRIOS	09.01
FUNÇÃO	Desporto e Lazer	27
SUBFUNÇÃO	Desporto Comunitário	812
PROGRAMA	GESTÕES DESTINADAS AO ESPORTE E LAZER	0010

TIPOS DE AÇÕES GOVERNAMENTAIS

ATIVIDADE	CÓDIGO
MANUTENÇÃO DE AÇÕES DESTINADAS AO INCENTIVO DO DESPORTO E LAZER	2.022
META FÍSICA PARA O EXERCÍCIO	UNIDADE DE MEDIDA
100,000	n/d
CUSTO FINANCEIRO PARA O EXERCÍCIO	R\$ 318.600,00
JUSTIFICATIVAS DAS MODIFICAÇÕES:	

Estado de São Paulo
Município de Natividade da Serra
ANEXO VI - PLANEJAMENTO ORÇAMENTÁRIO - LDO
UNIDADES EXECUTORAS E AÇÕES VOLTADAS AO DESENVOLVIMENTO DO PROGRAMA GOVERNAMENTAL

INICIAL(X) ALTERAÇÃO() INCLUSÃO() EXCLUSÃO()

EXERCÍCIO 2015		CÓDIGO
UNIDADE EXECUTORA	SETOR DE CULTURA	10.01
FUNÇÃO	Cultura	13
SUBFUNÇÃO	Difusão Cultural	392
PROGRAMA	GESTÕES DESTINADAS A CULTURA E TURISMO	0011

TIPOS DE AÇÕES GOVERNAMENTAIS

ATIVIDADE	CÓDIGO
MANUTENÇÃO DE AÇÕES DESTINADAS A CULTURA	2.023
META FÍSICA PARA O EXERCÍCIO	UNIDADE DE MEDIDA
92,000	n/d
CUSTO FINANCEIRO PARA O EXERCÍCIO	R\$ 70.200,00
JUSTIFICATIVAS DAS MODIFICAÇÕES:	

Estado de São Paulo
Município de Natividade da Serra
ANEXO VI - PLANEJAMENTO ORÇAMENTÁRIO - LDO
UNIDADES EXECUTORAS E AÇÕES VOLTADAS AO DESENVOLVIMENTO DO PROGRAMA GOVERNAMENTAL

INICIAL(X) ALTERAÇÃO() INCLUSÃO() EXCLUSÃO()

EXERCÍCIO 2015		CÓDIGO
UNIDADE EXECUTORA	SETOR DE TURISMO	10.02
FUNÇÃO	Comércio e Serviços	23
SUBFUNÇÃO	Turismo	695
PROGRAMA	GESTÕES DESTINADAS A CULTURA E TURISMO	0011

TIPOS DE AÇÕES GOVERNAMENTAIS

ATIVIDADE	CÓDIGO
MANUTENÇÃO DE AÇÕES DESTINADAS AO TURISMO	2.024
META FÍSICA PARA O EXERCÍCIO	UNIDADE DE MEDIDA
97,000	n/d
CUSTO FINANCEIRO PARA O EXERCÍCIO	R\$ 43.200,00
JUSTIFICATIVAS DAS MODIFICAÇÕES:	

Estado de São Paulo
Município de Natividade da Serra
ANEXO VI - PLANEJAMENTO ORÇAMENTÁRIO - LDO
UNIDADES EXECUTORAS E AÇÕES VOLTADAS AO DESENVOLVIMENTO DO PROGRAMA GOVERNAMENTAL

INICIAL(X) ALTERAÇÃO() INCLUSÃO() EXCLUSÃO()

EXERCÍCIO 2015		CÓDIGO
UNIDADE EXECUTORA	SETOR DE ABASTECIMENTO E EXTENSÃO RURAL	11.01
FUNÇÃO	Agricultura	20
SUBFUNÇÃO	Extensão Rural	606
PROGRAMA	IMPLEMENTAÇÃO E INCENTIVO À PRODUÇÃO RURAL	0012

TIPOS DE AÇÕES GOVERNAMENTAIS

PROJETO	CÓDIGO
AQUISIÇÃO DE MÁQUINAS E IMPLEMENTOS DESTINADOS A PRODUÇÃO RURAL	1.020
META FÍSICA PARA O EXERCÍCIO	UNIDADE DE MEDIDA
100,000	n/d
CUSTO FINANCEIRO PARA O EXERCÍCIO	R\$ 86.400,00
JUSTIFICATIVAS DAS MODIFICAÇÕES:	

Estado de São Paulo
Município de Natividade da Serra
ANEXO VI - PLANEJAMENTO ORÇAMENTÁRIO - LDO
UNIDADES EXECUTORAS E AÇÕES VOLTADAS AO DESENVOLVIMENTO DO PROGRAMA GOVERNAMENTAL

INICIAL(X) ALTERAÇÃO() INCLUSÃO() EXCLUSÃO()

EXERCÍCIO 2015		CÓDIGO
UNIDADE EXECUTORA	SETOR DE ABASTECIMENTO E EXTENSÃO RURAL	11.01
FUNÇÃO	Agricultura	20
SUBFUNÇÃO	Extensão Rural	606
PROGRAMA	IMPLEMENTAÇÃO E INCENTIVO À PRODUÇÃO RURAL	0012

TIPOS DE AÇÕES GOVERNAMENTAIS

ATIVIDADE	CÓDIGO
MANUTENÇÃO DE AÇÕES DESTINADAS AO INCENTIVO À PRODUÇÃO RURAL	2.025
META FÍSICA PARA O EXERCÍCIO	UNIDADE DE MEDIDA
99,000	n/d
CUSTO FINANCEIRO PARA O EXERCÍCIO	R\$ 313.200,00
JUSTIFICATIVAS DAS MODIFICAÇÕES:	

Estado de São Paulo
Município de Natividade da Serra
ANEXO VI - PLANEJAMENTO ORÇAMENTÁRIO - LDO
UNIDADES EXECUTORAS E AÇÕES VOLTADAS AO DESENVOLVIMENTO DO PROGRAMA GOVERNAMENTAL

INICIAL(X) ALTERAÇÃO() INCLUSÃO() EXCLUSÃO()

EXERCÍCIO 2015		CÓDIGO
UNIDADE EXECUTORA	SETOR DE TURISMO	10.02
FUNÇÃO	Comércio e Serviços	23
SUBFUNÇÃO	Turismo	695
PROGRAMA	GESTÕES DESTINADAS A CULTURA E TURISMO	0011

TIPOS DE AÇÕES GOVERNAMENTAIS

PROJETO	CÓDIGO
OBRAS E AQUISIÇÕES PARA INCREMENTO DO SETOR	1.021
META FÍSICA PARA O EXERCÍCIO	UNIDADE DE MEDIDA
95,000	n/d
CUSTO FINANCEIRO PARA O EXERCÍCIO	R\$ 10.800,00
JUSTIFICATIVAS DAS MODIFICAÇÕES:	

Estado de São Paulo
Município de Natividade da Serra
ANEXO VI - PLANEJAMENTO ORÇAMENTÁRIO - LDO
UNIDADES EXECUTORAS E AÇÕES VOLTADAS AO DESENVOLVIMENTO DO PROGRAMA GOVERNAMENTAL

INICIAL(X) ALTERAÇÃO() INCLUSÃO() EXCLUSÃO()

EXERCÍCIO 2015		CÓDIGO
UNIDADE EXECUTORA	SETOR DE ABASTECIMENTO E EXTENSÃO RURAL	11.01
FUNÇÃO	Agricultura	20
SUBFUNÇÃO	Defesa Agropecuária	609
PROGRAMA	IMPLEMENTAÇÃO E INCENTIVO À PRODUÇÃO RURAL	0012

TIPOS DE AÇÕES GOVERNAMENTAIS

PROJETO	CÓDIGO
CONSTRUÇÕES E OBRAS DESTINADAS A INFRAESTRUTURA DE EDIFICAÇÕES	1.022
META FÍSICA PARA O EXERCÍCIO	UNIDADE DE MEDIDA
95,000	n/d
CUSTO FINANCEIRO PARA O EXERCÍCIO	R\$ 1.080,00
JUSTIFICATIVAS DAS MODIFICAÇÕES:	

Estado de São Paulo
Município de Natividade da Serra
ANEXO VI - PLANEJAMENTO ORÇAMENTÁRIO - LDO
UNIDADES EXECUTORAS E AÇÕES VOLTADAS AO DESENVOLVIMENTO DO PROGRAMA GOVERNAMENTAL

INICIAL(X) ALTERAÇÃO() INCLUSÃO() EXCLUSÃO()

EXERCÍCIO 2015		CÓDIGO
UNIDADE EXECUTORA	RESERVA DE CONTINGÊNCIA	12.01
FUNÇÃO	Reserva de Contingência	99
SUBFUNÇÃO	Reserva de Contingência	999
PROGRAMA	RESERVA DE CONTINGÊNCIA	0013

TIPOS DE AÇÕES GOVERNAMENTAIS

OPERAÇÃO ESPECIAL	CÓDIGO
RESERVA DE CONTINGÊNCIA	0.999
META FÍSICA PARA O EXERCÍCIO	UNIDADE DE MEDIDA
100,000	n/d
CUSTO FINANCEIRO PARA O EXERCÍCIO	R\$ 470.124,00
JUSTIFICATIVAS DAS MODIFICAÇÕES:	

Estado de São Paulo
Município de Natividade da Serra
ANEXO VI - PLANEJAMENTO ORÇAMENTÁRIO - LDO
UNIDADES EXECUTORAS E AÇÕES VOLTADAS AO DESENVOLVIMENTO DO PROGRAMA GOVERNAMENTAL

INICIAL(X) ALTERAÇÃO() INCLUSÃO() EXCLUSÃO()

EXERCÍCIO 2015		CÓDIGO
UNIDADE EXECUTORA	CÂMARA MUNICIPAL	01.01
FUNÇÃO	Legislativa	1
SUBFUNÇÃO	Ação Legislativa	31
PROGRAMA	GESTÕES VOLTADAS P/ O DESENV. E INOV. DO PROC LEGISLATIVO	1001

TIPOS DE AÇÕES GOVERNAMENTAIS

ATIVIDADE	CÓDIGO
MANUTENÇÃO DE AÇÕES DESTINADAS AO DESENVOLVIMENTO E INOVAÇÃO DO PROCESSO LEGISLATIVO	2.026
META FÍSICA PARA O EXERCÍCIO	UNIDADE DE MEDIDA
100,000	n/d
CUSTO FINANCEIRO PARA O EXERCÍCIO	R\$ 787.320,00
JUSTIFICATIVAS DAS MODIFICAÇÕES:	

Estado de São Paulo
Município de Natividade da Serra
ANEXO VI - PLANEJAMENTO ORÇAMENTÁRIO - LDO
UNIDADES EXECUTORAS E AÇÕES VOLTADAS AO DESENVOLVIMENTO DO PROGRAMA GOVERNAMENTAL

INICIAL(X) ALTERAÇÃO() INCLUSÃO() EXCLUSÃO()

EXERCÍCIO 2015		CÓDIGO
UNIDADE EXECUTORA	CÂMARA MUNICIPAL	01.01
FUNÇÃO	Legislativa	1
SUBFUNÇÃO	Ação Legislativa	31
PROGRAMA	GESTÕES VOLTADAS P/ O DESENV. E INOV. DO PROC LEGISLATIVO	0001

TIPOS DE AÇÕES GOVERNAMENTAIS

PROJETO	CÓDIGO
AQUISIÇÃO DE VEÍCULOS, MÓVEIS E EQUIPAMENTOS PARA O LEGISLATIVO	1.026
META FÍSICA PARA O EXERCÍCIO	UNIDADE DE MEDIDA
100,000	%
CUSTO FINANCEIRO PARA O EXERCÍCIO	R\$ 64.800,00
JUSTIFICATIVAS DAS MODIFICAÇÕES:	

Estado de São Paulo
Município de Natividade da Serra
ANEXO VI - PLANEJAMENTO ORÇAMENTÁRIO - LDO
UNIDADES EXECUTORAS E AÇÕES VOLTADAS AO DESENVOLVIMENTO DO PROGRAMA GOVERNAMENTAL

INICIAL(X) ALTERAÇÃO() INCLUSÃO() EXCLUSÃO()

EXERCÍCIO 2015		CÓDIGO
UNIDADE EXECUTORA	FUNDO MUNICIPAL DE ASSISTÊNCIA SOCIAL	06.02
FUNÇÃO	Assistência Social	8
SUBFUNÇÃO	Assistência Comunitária	244
PROGRAMA	IMPLEMENTO DAS AÇÕES DESTINADOS AO DESEN. SOCIAL E SOLID	0007

TIPOS DE AÇÕES GOVERNAMENTAIS

PROJETO	CÓDIGO
CONSTRUÇÕES DO CENTRO DE CONVIVÊNCIA DO IDOSO	1.025
META FÍSICA PARA O EXERCÍCIO	UNIDADE DE MEDIDA
99,400	%
CUSTO FINANCEIRO PARA O EXERCÍCIO	R\$ 43.200,00
JUSTIFICATIVAS DAS MODIFICAÇÕES:	



Prefeitura Municipal de Natividade da Serra

- ESTADO DE SÃO PAULO -

Exercício: 2015

LEI DE DIRETRIZES ORÇAMENTÁRIAS

**1 – Anexo de Metas Fiscais
Demonstrativo I – METAS ANUAIS (LRF, ART. 4º, § 1)**

ESPECIFICAÇÃO	2014			2015			2016		
	Valor Corrente	Valor Constante	% PIB	Valor Corrente	Valor Constante	% PIB	Valor Corrente	Valor Constante	% PIB
Receita Total	20.840.000,00	21.435.255,08	0,581	21.875.200,00	23.150.075,49	0,581	23.625.432,00	25.002.081,53	0,517
Receitas Não Financeiras	21.003.436,00	21.234.950,20	0,576	20.755.400,00	22.933.746,00	0,581	21.767.832,00	24.768.445,68	0,512
Despesa Total	20.840.000,00	21.435.255,08	0,581	21.875.200,00	23.150.075,49	0,581	23.625.432,00	25.002.081,53	0,517
Despesas Não Financeiras	20.946.571,00	21.110.046,98	0,576	20.590.000,00	22.798.851,00	0,576	21.685.200,00	24.622.759,08	0,509
Resultado Primário	57.865,00	124.903,22	0,003	165.400,00	134.895,00	0,003	82.632,00	145.686,60	0,003
Resultado Nominal	180.757,00	168.050,67	0,004	195.217,56	154.606,00	0,004	179.599,17	166.975,15	0,003
Dívida Pública Consolidada	482.869,00	487.153,48	0,01	521.498,50	526.125,76	0,01	563.218,38	568.215,82	0,012
Dívida Consolidada Líquida	482.869,00	487.153,48	0,01	521.498,50	526.125,76	0,01	563.218,38	568.215,82	0,012

RG

- Variáveis utilizadas para o cálculo das metas:

Inflação (%)	5,91
PIB (R\$)	3.685.000.000,00

2010	2011	2012	2013
5,91	6,50	5,84	5,91
3.685.000.000,00	4.143.000.000,00	4.180.287.000,00	4.840.000.000,00



Prefeitura Municipal de Natividade da Serra

- ESTADO DE SÃO PAULO -

Exercício: 2015

LEI DE DIRETRIZES ORÇAMENTÁRIAS

1 - Anexo de Metas Fiscais Demonstrativo III - METAS FISCAIS ATUAIS COMPARADAS COM AS FIXADAS NOS TRÊS EXERCÍCIOS ANTERIORES (LRF, ART. 4º, § 2)

ESPECIFICAÇÃO	VALORES A PREÇOS CORRENTES										
	2012	2013	%	2014	%	2015	%	2016	%	2017	%
Receita Total	17.850.000,00	18.920.000,00	8,00	20.840.000,00	10,14	21.875.200,00	8,00	23.625.432,00	8,00	25.515.466,56	8,00
Receitas Não Financeiras	17.844.260,41	18.271.801,24	8,00	21.003.436,00	8,72	20.755.400,00	8,00	21.767.832,00	8,00	23.509.258,56	8,00
Despesa Total	17.850.000,00	18.582.000,00	8,00	20.840.000,00	10,14	21.875.200,00	8,00	23.625.432,00	8,00	25.515.466,56	8,00
Despesas Não Financeiras	17.742.900,41	18.222.332,44	8,00	20.946.571,00	8,74	20.590.000,00	8,00	21.685.200,00	8,00	23.316.336,00	8,00
Resultado Primário	101.360,00	109.468,80	8,00	57.865,00	-	165.400,00	8,00	82.632,00	8,00	192.922,56	8,00
Resultado Nominal	-173.931,71	-192.192,35	8,00	180.757,00	8,74	195.217,56	8,00	179.599,17	8,00	193.967,10	8,00
Dívida Pública Consolidada	427.788,24	462.011,30	8,00	482.869,00	8,74	521.498,50	8,00	563.218,38	8,00	608.275,85	8,00
Dívida Consolidada Líquida	427.788,24	462.011,30	8,00	482.869,00	8,74	521.498,50	8,00	563.218,38	8,00	608.275,85	8,00

ESPECIFICAÇÃO	VALORES A PREÇOS CONSTANTES										
	2012	2013	%	2014	%	2015	%	2016	%	2017	%
Receita Total	17.872.092,44	18.647.459,84	8,00	21.435.255,08	8,00	23.150.075,49	8,00	25.002.081,53	8,00	27.002.248,05	8,00
Receitas Não Financeiras	17.697.412,88	18.473.205,91	8,00	21.234.950,20	8,00	22.933.746,00	8,00	24.768.445,68	8,00	26.749.921,34	8,00
Despesa Total	17.872.092,44	18.647.459,84	8,00	21.435.255,08	8,00	23.150.075,49	8,00	25.002.081,53	8,00	27.002.248,05	8,00
Despesas Não Financeiras	17.596.802,94	18.364.547,18	8,00	21.110.046,98	8,00	22.798.851,00	8,00	24.622.759,08	8,00	26.592.579,81	8,00
Resultado Primário	100.609,94	108.658,73	8,00	124.903,22	8,00	134.895,00	8,00	145.686,60	8,00	157.341,53	8,00
Resultado Nominal	-164.045,32	-172.891,64	8,00	-168.050,67	8,00	154.606,00	8,00	166.975,15	8,00	180.333,17	8,00
Dívida Pública Consolidada	379.686,90	410.061,85	8,00	487.153,48	8,00	526.125,76	8,00	568.215,82	8,00	613.673,09	8,00
Dívida Consolidada Líquida	379.686,90	410.061,85	8,00	487.153,48	8,00	526.125,76	8,00	568.215,82	8,00	613.673,09	8,00

RG

- Variáveis utilizadas para o cálculo das metas:

	2007	2008	2009	2010
Inflação (%)	4,46	5,90	4,31	5,91
PIB (R\$)	630.200.000,00	2.817.900.000,00	3.143.000.000,00	3.665.000.000,00



Prefeitura Municipal de Natividade da Serra

- ESTADO DE SÃO PAULO -

Exercício: 2015

LEI DE DIRETRIZES ORÇAMENTÁRIAS

1 - Anexo de Metas Fiscais
Demonstrativo IV - EVOLUÇÃO DO PATRIMÔNIO LÍQUIDO (LRF, art. 4º, § 2º, Inciso III)

PATRIMÔNIO LÍQUIDO	2013	%	2012	%	2011	%
Patrimônio	3.777.346,01	199,58	1.260.917,38	-33,20	1.887.724,32	0,00
Reservas	0,00	0,00	0,00	0,00	0,00	0,00
Resultado Acumulado	0,00	0,00	0,00	0,00	0,00	0,00
TOTAL	3.777.346,01	199,58	1.260.917,38	-33,20	1.887.724,32	0,00

REGIME PREVIDENCIÁRIO						
PATRIMÔNIO LÍQUIDO	2013	%	2012	%	2011	%
Patrimônio	0,00	0,00	0,00	0,00	0,00	0,00
Reservas	0,00	0,00	0,00	0,00	0,00	0,00
Resultado Acumulado	0,00	0,00	0,00	0,00	0,00	0,00
TOTAL	0,00	0,00	0,00	0,00	0,00	0,00

RG



Prefeitura Municipal de Natividade da Serra

- ESTADO DE SÃO PAULO -

Exercício: 2015

LEI DE DIRETRIZES ORÇAMENTÁRIAS

2 - Anexo de Riscos Fiscais
Demonstrativo I - Demonstrativo de Riscos Fiscais e Providências (LRF, art. 4º, § 3º)

Riscos Fiscais		Providências	
Descrição	Valor	Descrição	Valor
NIHIL		NIHIL	
TOTAL	0,00	TOTAL	0,00

RG