



PROJETO DE LEI Nº 1.158 DE 28 DE ABRIL DE 2023.

LIDO
EM 02/05/23

PRESIDENTE

DISPÕE SOBRE AS DIRETRIZES ORÇAMENTÁRIAS A SEREM OBSERVADAS NA ELABORAÇÃO DA LEI ORÇAMENTÁRIA DO MUNICÍPIO DE NATIVIDADE DA SERRA PARA O EXERCÍCIO FINANCEIRO DE 2024.

EVAIL AUGUSTO DOS SANTOS, Prefeito Municipal de NATIVIDADE DA SERRA, Estado de São Paulo, FAZ SABER que a Câmara Municipal aprovou e ela sanciona e promulga a seguinte lei:

DISPOSIÇÕES PRELIMINARES

Artigo 1º - Em cumprimento aos dispositivos específicos contidos na Constituição Federal, na Constituição Estadual, na Lei Orgânica Municipal, na Lei 4.320/64 e na Lei 101/2000, ficam estabelecidas pela presente Lei de Diretrizes Orçamentárias – L.D.O. – os parâmetros, normas e instruções para a elaboração do Orçamento Anual para o exercício financeiro de 2024 do Município de Natividade da Serra, que abrangerá os poderes Executivo e Legislativo, seus fundos e entidades da administração direta, compreendendo:

- I- AS METAS FISCAIS;
- II- A ESTRUTURA E ORGANIZAÇÃO DO ORÇAMENTO MUNICIPAL;
- III- AS PRIORIDADES E METAS DA ADMINISTRAÇÃO MUNICIPAL;
- IV- AS DIRETRIZES PARA ELABORAÇÃO E EXECUÇÃO DO ORÇAMENTO MUNICIPAL E SUAS ALTERAÇÕES;
- V- AS DISPOSIÇÕES RELATIVAS ÀS DESPESAS COM PESSOAL E ENCARGOS;
- VI- AS DISPOSIÇÕES SOBRE ALTERAÇÕES NA LEGISLAÇÃO TRIBUTÁRIA DO MUNICÍPIO, E
- VII- AS DISPOSIÇÕES SOBRE A DÍVIDA PÚBLICA MUNICIPAL.

Artigo 2º - Consideram-se, para os efeitos desta Lei:

- ✓ **PROGRAMA:** Conjunto de instrumentos de organização e ações governamentais planejadas e necessárias para alcançar os resultados finais determinados, para satisfação das necessidades coletivas.
- ✓ **PROJETO:** Instrumento de programação para alcançar as metas e objetivos de um Programa, envolvendo um conjunto de operações das quais resulta um bem final que concorre para a expansão ou aperfeiçoamento da ação de governo.
- ✓ **ATIVIDADE:** Instrumento de programação para alcançar o objetivo de um programa, envolvendo um conjunto de operações que se realizam de modo contínuo e permanente, das quais resulta um produto necessário à manutenção da ação de governo.
- ✓ **DIRETRIZES:** o conjunto de critérios de ação e decisão que deve disciplinar e orientar o processo de planejamento.
- ✓ **METAS:** a especificação e quantificação física dos objetivos estabelecidos.
- ✓ **OBJETIVOS:** os resultados que se pretende alcançar com a realização das ações governamentais dirigidas à coletividade.
- ✓ **DESPESAS IRRELEVANTES:** são as despesas cujo valor não ultrapasse, para bens e serviços, os limites dos incisos I e II do caput do artigo 24 da Lei 8666/93 e suas atualizações.



- ✓ **DESPESA OBRIGATÓRIA DE CARÁTER CONTINUADO:** as despesas já constantes dos orçamentos e aquelas derivadas de lei ou ato administrativo normativo que fixem obrigação legal de execução por período superior a dois exercícios financeiros.
- ✓ **PROGRAMAS DE AÇÃO CONTINUADA:** as ações que resultem em serviços públicos prestados ou colocados à disposição da comunidade, de forma uniforme durante período prolongado.

Artigo 3º. Em cumprimento ao disposto na Lei Complementar Federal nº 101, de 4 de maio de 2000, integram esta lei os seguintes anexos:

- I- de Metas Fiscais, composto de:
 - a) Demonstrativo de metas anuais de receitas, despesas, resultados primário e nominal e montante da dívida pública para o exercício de 2024, em valores correntes e constantes, acompanhado da respectiva metodologia de cálculo;
 - b) Demonstrativo da margem de expansão das despesas obrigatórias de caráter continuado
 - c) Demonstrativo de critérios para limitação de empenhos;
 - d) Demonstrativo de Estimativa e Compensação da Renúncia de Receitas.
- II- Demonstrativo de previsão e projeção da receita orçamentária para os exercícios de 2024 e 2025;
- III- Demonstrativo da previsão e projeção da receita corrente líquida para o exercício de 2024;
- IV- Demonstrativo das metas mensais de arrecadação para o exercício de 2024;
- V- Demonstrativo das metas bimestrais de arrecadação para o exercício de 2024;
- VI- Descrição dos programas governamentais/metodologias/custos;
- VII- Unidades executoras e ações voltadas para o desenvolvimento do programa governamental.

ELABORAÇÃO E APROVAÇÃO DA LEI ORÇAMENTÁRIA

Artigo 4º - A elaboração da Lei Orçamentária Anual – LOA – deverá pautar-se pela transparência da gestão fiscal, observando-se os princípios da publicidade e legalidade, permitindo o amplo acesso da sociedade a todas as informações do planejamento municipal.

Artigo 5º - Os passivos contingentes e outros riscos capazes de afetar as contas públicas, quando ocorrerem, serão avaliados em anexos próprios, onde serão informadas as medidas a serem adotadas pelo Poder Executivo.

§ 1º - Para os fins deste artigo, consideram-se passivos contingentes e outros riscos fiscais, possíveis obrigações presentes, cuja existência será confirmada somente pela ocorrência ou não de um ou mais eventos futuros, que não estejam totalmente sob controle do Poder Executivo.

§ 2º - Não há previsão de Riscos Fiscais.

Artigo 6º - A proposta orçamentária não conterá dispositivo estranho à previsão de receita e fixação de despesa, e atenderá processo de planejamento permanente.

§ 1º - Os orçamentos anuais atenderão os princípios do equilíbrio, da unidade e da universalidade orçamentária.

§ 2º - A estimativa de receita do orçamento contemplará medidas de aperfeiçoamento da arrecadação dos tributos, visando o aumento das receitas próprias.

§ 3º - O Poder Executivo deverá propor projetos de lei de alterações na legislação tributária, sempre que se torne necessária a preservação do equilíbrio das contas públicas e a geração de recursos



para investimentos, para manutenção ou ampliação das atividades próprias do Município, bem como o cancelamento de débito cujo montante seja inferior ao custo de cobrança.

§ 4º - As modificações das leis de caráter tributário deverão ser apreciadas pelo Poder Legislativo no exercício anterior, atendendo o princípio da legalidade tributária.

§ 5º - Todo projeto de lei versando sobre concessão de anistia, remissão, subsídio, crédito presumido, concessão de isenção, alteração de alíquota ou modificação de base de cálculo que implique em redução de tributos ou contribuições, deverá atender ao disposto no artigo 14 da Lei 101/2000, devendo ser instruído com demonstrativos evidenciando que não serão afetadas as metas de resultado nominal e primário. Não se sujeitam às regras do presente parágrafo, a simples homologação de pedidos de isenção, remissão ou anistia apresentadas com base em legislação municipal anterior à edição da Lei Complementar nº 101/2000.

§ 6º - O Poder Executivo poderá efetuar cancelamento de débito, cujo montante seja inferior ao custo de cobrança.

Artigo 7º - As metas de receitas previstas para fins de elaboração da lei orçamentária terão por base:

- I- O aumento vegetativo das projeções financeiras, devidamente corrigidas monetariamente conforme índices do Governo Federal;
- II- Implantação de programas e de softwares específicos para as diversas áreas de atuação do Poder Executivo, que gerem recursos ao Município;
- III- A criação de novos serviços públicos colocados à disposição da população;
- IV- A tendência do exercício financeiro;
- V- O incremento de cobrança da dívida ativa existente.

Artigo 8º - A lei orçamentária conterá **reserva de contingência**, limitada ao máximo de 5% da receita corrente líquida, e constituída exclusivamente de recursos do orçamento fiscal, destinada às seguintes finalidades:

- I- Atender passivos contingentes e outros riscos e eventos fiscais imprevistos;
- II- Cobertura de créditos adicionais em dotações não computadas ou insuficientemente dotadas na Lei de Orçamento Anual.

Artigo 9º - Os projetos em fase de execução terão prioridade sobre os novos projetos, além de adequadamente atendidas às despesas com conservação e manutenção do patrimônio público.

Parágrafo Único: A regra estabelecida no "caput" deste artigo aplica-se no âmbito de cada fonte de recursos, conforme vinculações legalmente estabelecidas.

Artigo 10 – A lei orçamentária poderá prever parcerias voluntárias entre a administração pública e organizações da sociedade civil, em regime de mútua cooperação, para a consecução de finalidades de interesse público e recíproco, mediante a execução de atividades ou de projetos previamente estabelecidos em planos de trabalho inseridos em termos de colaboração, em termos de fomento ou em acordos de cooperação, e inclusão de recursos destinados à concessão de auxílios e subvenções a entidades civis de caráter beneficente, filantrópicas e assistenciais, sem fins lucrativos, nas áreas de educação, saúde e assistência social, ou outras de interesse do Município, constantes de Anexo específico, por lei específica, nos termos da Lei 13.019/2014 e suas alterações, desde que a entidade cumpra as determinações exigidas pela legislação em vigor e seja aprovada pelo Conselho Municipal pertinente.

Parágrafo Único: As entidades beneficiadas com recursos públicos a qualquer título, submeter-se-ão à fiscalização do Poder Executivo, com a finalidade de verificação do cumprimento dos objetivos propostos pelo ato de transferência dos recursos, além das exigências estabelecidas pelas legislações específicas.



Artigo 11 – As despesas obrigatórias de caráter continuado poderão ser programadas para o exercício de 2024 com os acréscimos estabelecidos nas estimativas de receitas conforme memórias de cálculos exigidas ou corrigidas monetariamente conforme índices do Governo Federal.

Artigo 12 - A Mesa da Câmara Municipal elaborará e remeterá ao Poder Executivo sua proposta orçamentária até 31 de agosto, para fins de consolidação da proposta orçamentária.

Parágrafo Único: O Poder Executivo, em atendimento ao art. 12, § 3º da Lei Complementar 101/2000, encaminhará ao Poder Legislativo, as estimativas de receitas e receita corrente líquida para o exercício de 2024, acompanhado das respectivas memórias de cálculo.

Artigo 13 - O Poder Executivo enviará até o dia 30 de setembro o Projeto de Lei do Orçamento Anual à Câmara Municipal, que o apreciará até o final da Sessão Legislativa, devolvendo-o para sanção.

§ 1º - Não sendo devolvido o Autógrafo de Lei Orçamentária Anual no prazo legal previsto, fica o Poder Executivo autorizado a executar a proposta orçamentária original, até a sua discussão final, aprovação e remessa pelo Poder Legislativo, na base de um duodécimo mensal do Projeto de Lei enviado à Câmara Municipal.

§ 2º – Enquanto o Autógrafo da Lei Orçamentária Anual não for deliberado e devolvido ao Executivo Municipal, o Poder Legislativo não poderá entrar em recesso.

Artigo 14 – As despesas com publicidade de interesse do Município restringir-se-ão aos gastos necessários à divulgação institucional, de investimentos, de serviços públicos e de programas de metas, bem como de campanhas de natureza educativa ou preventiva, excluídas as despesas com publicação de editais e outras publicações legais obrigatórias.

DISPOSIÇÕES RELATIVAS ÀS DESPESAS COM PESSOAL

Artigo 15 - As despesas com Pessoal e encargos gerais do Município conforme estabelece o artigo 20 da Lei Complementar 101/2000 não poderão exceder:

- I- Poder Executivo: 54 % (cinquenta e quatro por cento) da Receita Corrente Líquida do Município;
- II- Poder Legislativo: 6% (seis por cento) da Receita Corrente Líquida do Município.

§ 1º - A averiguação do cumprimento dos limites estabelecidos nos artigos 19 e 20 da Lei Complementar nº 101/2000, será realizada no final de cada quadrimestre.

§ 2º - As despesas com Pessoal e encargos deverão atender ainda o disposto nos artigos 22 e 23 da Lei Complementar 101/2000.

§ 3º - Se a despesa com pessoal ultrapassar os limites estabelecidos pela Lei Complementar 101/2000, a adoção das medidas saneadoras preservará os servidores das áreas de saúde, educação e assistência social.

§ 4º - As despesas com Pessoal e encargos terão prioridade sobre novos projetos ou criação de novas despesas, exceto as de transferências voluntárias recebidas.

§ 5º - A concessão de vantagens ou aumentos de vencimentos, a criação de cargos ou alteração de carreira, de competência privativa do Poder Executivo, obedecerá a Lei Municipal que dispõe sobre a Organização do Quadro de Pessoal e da Evolução Funcional dos Servidores da Prefeitura Municipal de Natividade da Serra, exigirão a existência de dotação orçamentária própria e suficiente, atendida a fixação do percentual legal e as normas e diretrizes contidas na Lei 101/2000.

§ 6º - O Poder Legislativo deverá obedecer ainda aos limites fixados nos artigos 29 e 29A da Constituição Federal.



DISPOSIÇÕES RELATIVAS À EXECUÇÃO ORÇAMENTÁRIA

Artigo 16 - Em atendimento à Lei de Responsabilidade Fiscal em vigor, os Poderes Municipais deverão:

- I- Até trinta dias após a publicação da Lei Orçamentária, o Executivo deverá estabelecer a Programação Financeira mensal e bimestral e os Cronogramas de execução de desembolso;
- II- Emitir e publicar até 30 dias após o encerramento de cada bimestre, o Relatório Resumido da Execução Orçamentária, analisando nas formas da lei o alcance das metas previstas;
- III- Os Poderes emitirão e publicarão ao final de cada quadrimestre, Relatório de Gestão Fiscal.
- IV- Não sendo alcançadas as metas exigidas pela Lei 101/2000, fica autorizado o Poder Executivo realizar, por Decreto, os contingenciamentos necessários nas respectivas dotações orçamentárias, com limitação de empenhos dos Poderes, utilizando critérios que produzam o menor impacto possível nas ações de caráter social, especialmente nas áreas de educação, saúde e assistência social.
- V- O Decreto de limitação de empenhos deverá identificar as fontes de receita comprometidas com a queda de arrecadação e estabelecer o contingenciamento da despesa correspondente na mesma proporção da redução verificada, obedecida a seguinte ordem:
 - a) Despesas de investimentos;
 - b) Despesas correntes.

Artigo 17 – Na ocorrência das circunstâncias estabelecidas no art. 9º, e no inciso II do § 1º do art. 31 da Lei Complementar nº 101/2000, no caso de limitação de empenhos, além do previsto no Demonstrativo VI- Critérios para Limitação de Empenhos, os contingenciamentos deverão preservar as seguintes despesas:

- I- Despesas com pessoal e encargos,
- II- Despesas com a conservação do patrimônio público, conforme prevê o art. 45 da LC. 101/2000.
- III- As despesas originárias de obrigações constitucionais, institucionais e legais, inclusive os alusivos ao serviço da dívida e pagamento de precatórios judiciais, não poderão ser objeto de contingenciamento.
- IV- Serão também excluídas da limitação de empenhos e contingenciamento, e obtenção dos resultados fiscais programados, as situações de calamidade pública ou estado de emergência nos termos do artigo 65 da Lei Complementar 101/2000.
- V- Na hipótese da limitação de empenhos e de movimentação financeira, o Poder Executivo comunicará ao Poder Legislativo o montante que lhe caberá contingenciar.
- VI- No caso de restabelecimento da receita prevista, ainda que parcial, a recomposição das dotações cujos empenhos forma limitados dar-se-á de forma proporcional às reduções efetivadas

Artigo 18 - Durante a execução orçamentária poderá o Executivo Municipal, mediante decreto:

- I- Utilizar os dispositivos contidos no Art. 167 da Constituição Federal, combinados com os artigos 42, 43 e seus parágrafos da Lei Federal 4.320/64 até o limite de 18% do valor do orçamento;
- II- Abrir créditos suplementares até o valor da dotação consignada como reserva de contingência no orçamento para o exercício;
- III- abrir créditos suplementares até o valor do superávit financeiro do exercício anterior, se houver;
- IV- Transpor, remanejar, transferir recursos dentro da mesma categoria de ação ou programação por anulação de dotação – art. 43, § 1º, inciso III da Lei Federal nº 4.320/64 - conforme alterações de competências e atribuições orçamentárias, mantida ou não a estrutura orçamentária programática, atendendo o Art. 167, VI - até o limite de 20% do total do orçamento.



§1º - Não onerarão o limite previsto no inciso I deste artigo os créditos suplementares abertos com os recursos previstos nos incisos II, III e IV deste artigo.

§ 2º - Não onerará o limite previsto no inciso IV os créditos adicionais abertos por lei específica.

Artigo 19 - Fica autorizado o Executivo Municipal a:

- I- Realizar operações de crédito por antecipação de receita, respeitado o limite e os termos da legislação específica vigente;
- II- Realizar operações de crédito até o limite estabelecido pela legislação, normas e parâmetros em vigor.
- III- Promover alterações nos projetos elencados na L.D.O. a fim de compatibilizar a despesa às necessidades e interesses coletivos.

Artigo 20 - O orçamento anual deverá atender, além da LDO, as prioridades contidas no PPA, que poderá sofrer revisões a fim de compatibilizar a despesa fixada à receita prevista para o exercício, e de acordo com novos programas e ações que visem os interesses sociais da coletividade.

§ 1º - Tendo em vista a capacidade financeira do Município e atendidos os interesses da comunidade, o Executivo Municipal procederá à seleção das prioridades, podendo incluir novos programas não elencados, desde que financiados com recursos próprios não afetados, ou de convênios firmados com outras esferas de Governo.

§ 2º - As alterações referentes ao Plano Plurianual serão objeto de modificações em anexos próprios, nas formas da legislação pertinente.

DISPOSIÇÕES FINAIS

Artigo 21 - O Executivo Municipal poderá firmar convênios com outras esferas de governos para o desenvolvimento de programas das áreas de: saúde e saneamento, educação, esportes, cultura, turismo, assistência social, transportes, agricultura, administração, habitação, urbanismo e outras áreas de sua competência, tendo em vista o interesse da coletividade.

Artigo 22 - O Executivo Municipal poderá arcar com despesas de outras esferas de governos, sempre que caiba ao Município responsabilidade solidária e fique comprovado o interesse público, desde que firmado o respectivo ajuste ou acordo.

Artigo 23 - É vedado consignar na Lei de Orçamento crédito com finalidade imprecisa ou com dotação ilimitada.

Artigo 24 - Na programação das despesas da Lei Orçamentária Anual, a discriminação de despesa far-se-á por elemento de despesa, e deverão ser definidas as fontes de recursos, conforme estabelecido pelo Plano de Contas Aplicado ao Setor Público - PCASP, e os do Projeto AUDESP.

Artigo 25 - Os Planos, Projetos e Orçamentos, assim como as Prestações de Contas, serão amplamente divulgados, ficando à disposição da sociedade para conhecimento e análise.

Artigo 26 - Para eventuais situações de pandemia como a causada pelo Coronavírus - Covid 19 - fica o Poder Executivo autorizado a proceder adoção de medidas legais, financeiras e orçamentárias emergenciais para atendimento à população e aos segmentos produtivos e empresariais, destinadas ao enfrentamento das consequências sociais e econômicas.



Artigo 27 - A presente lei entra em vigor na data de sua publicação, revogadas as disposições em contrário.

Natividade da Serra, 28 de abril de 2023.

Evail Augusto dos Santos
Prefeito Municipal

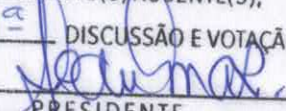
APROVADO EM	<u>05 / 06 / 23</u>
<u>08</u>	VOTO(S) FAVORÁVEL(IS);
<u>X</u>	VOTO(S) CONTRÁRIO(S),
	VOTO(S) AUSENTE(S);
EM <u>1ª</u>	DISCUSSÃO E VOTAÇÃO.
	
PRESIDENTE	

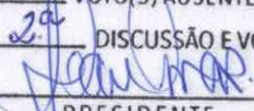
APROVADO EM	<u>21 / 06 / 23</u>
<u>08</u>	VOTO(S) FAVORÁVEL(IS);
<u>—</u>	VOTO(S) CONTRÁRIO(S),
<u>—</u>	VOTO(S) AUSENTE(S);
EM <u>2ª</u>	DISCUSSÃO E VOTAÇÃO.
	
PRESIDENTE	



LEI DE DIRETRIZES ORÇAMENTÁRIAS - 2024

PLANEJAMENTO ORÇAMENTÁRIO

ESTRUTURA DE ÓRGÃOS, UNIDADES ORÇAMENTÁRIAS E EXECUTORAS

CÓDIGO	DENOMINAÇÃO
01.01	GABINETE DO PREFEITO
01.01.001	Gabinete do Prefeito e Dependências
01.01.002	Junta de Serviço Militar
01.01.003	Procuradoria Jurídica
01.01.004	Setor de Controle Interno
01.02	SECRETARIA DE ADMINISTRAÇÃO
01.02.001	Setor de Administração Geral
01.02.002	Setor de Assistência e Previdência
01.02.003	Setor de Compras, Licitações, Contratos e Convênios
01.02.004	Setor de informática e Tecnologia da Informação
01.03	SECRETARIA DE FINANÇAS
01.03.001	Setor de Finanças
01.03.004	Setor da Dívida Pública
01.04	SECRETARIA DE EDUCAÇÃO
01.04.001	Setor de Ensino Fundamental
01.04.002	Setor do FUNDEB
01.04.003	Setor de Ensino Infantil
01.04.004	Setor de Ensino Especial
01.04.005	Setor de Merenda Escolar
01.05	SECRETARIA DE SAÚDE E SANEAMENTO
01.05.001	Fundo Municipal de Saúde
01.05.002	Setor de Saneamento Básico
01.06	SERVIÇOS DE PROMOÇÃO SOCIAL
01.06.001	Fundo Municipal de Solidariedade
01.06.002	Fundo Municipal de Assistência Social
01.06.003	Fundo dos Direitos da Criança e do Adolescente
01.06.004	Centro de Referência de Assistência Social - CRAS
01.07	SERVIÇOS DE ESTRADAS DE RODAGEM
01.07.001	Setor do S.E.R.M e Oficinas
01.08	SECRETARIA DE OBRAS E SERVIÇOS MUNICIPAIS
01.08.001	Setor de Serviços Urbanos
01.08.002	Setor de Obras e Planejamento Urbano
01.08.003	Setor de Defesa Civil
01.09	SERVIÇOS DE ESPORTES, RECREAÇÃO E LAZER
01.09.001	Setor de Esportes, Recreação e Lazer
01.10	SERVIÇOS DE CULTURA E TURISMO
01.10.001	Setor de Cultura
01.10.002	Setor de Turismo
01.11	SECRETARIA DE DESENVOLVIMENTO RURAL
01.11.001	Setor de Desenvolvimento Rural
01.11.002	Setor do Meio Ambiente
01.12	RESERVA DE CONTINGÊNCIA
01.12.001	Reserva de Contingência
02	CÂMARA MUNICIPAL
02.01.001	Câmara Municipal



Prefeitura Municipal de Natividade da Serra

- ESTADO DE SÃO PAULO -

ORGANOGRAMA

EXERCÍCIO DE 2024

LDO - LEI DE DIRETRIZES ORÇAMENTÁRIAS

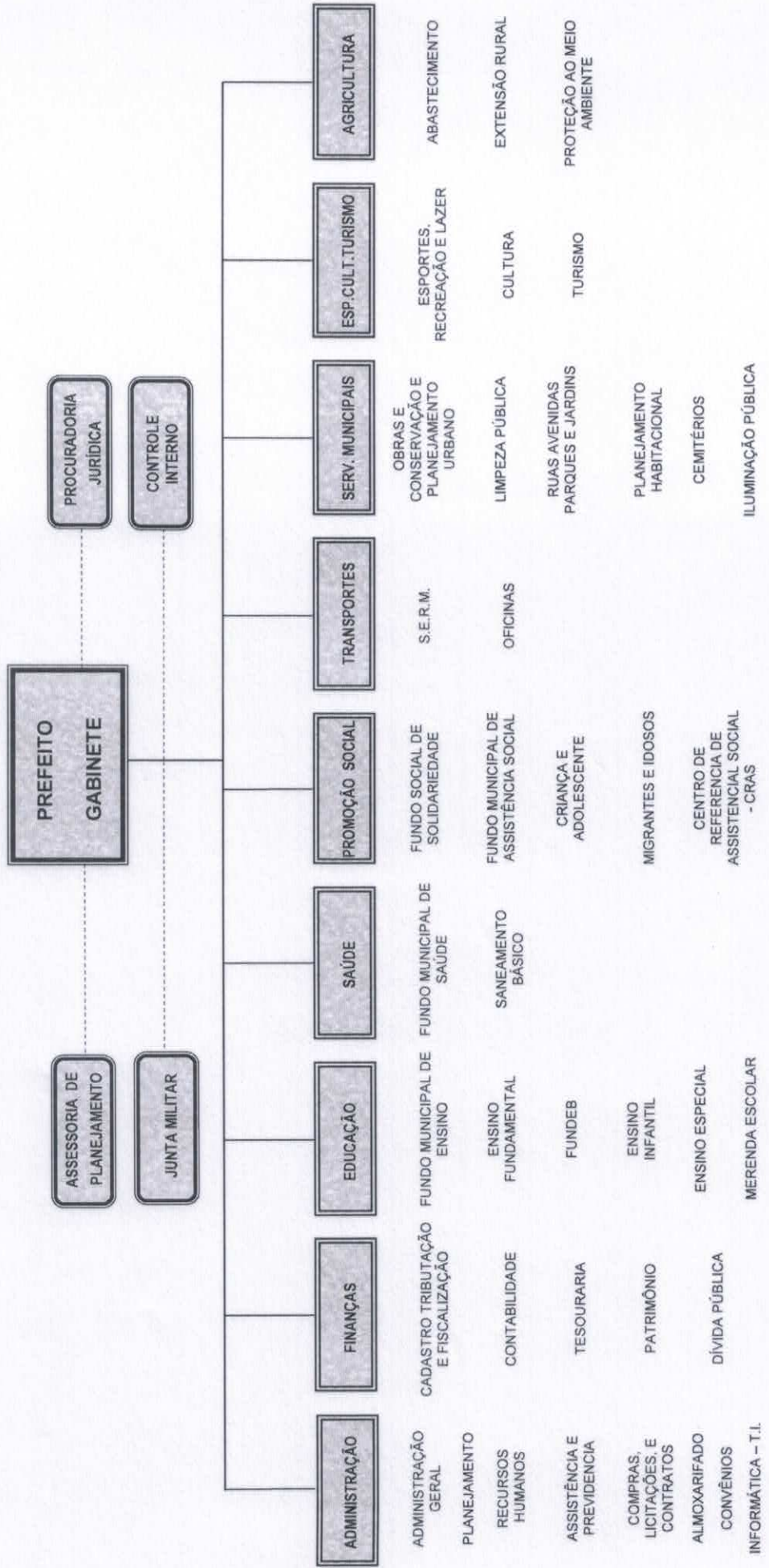



Prefeitura Municipal de Natividade da Serra

- ESTADO DE SÃO PAULO -

CLASSIFICAÇÕES ORÇAMENTÁRIAS POR FUNÇÕES COMPLETAS COM PROGRAMAS PRÓPRIOS

FUNÇÕES	SUBFUNÇÕES	PROGRAMAS
01 - Legislativa	031 - Ação Legislativa	001 - Processo Legislativo 002 - Controle Interno
04 - Administração	121 - Planejamento e Orçamento 122 - Administração Geral 123 - Administração Financeira 126 - Tecnologia e Informatização	010 - Planejamento Governamental 011 - Adm. das Unid. Orçamentárias 015 - Assuntos Jurídicos 012 - Adm. de Receitas e Arrecadação 013 - Controle Interno 014 - Planejamento e ordenamento de Hardwares e Softwares
05 - Defesa Nacional	153 - Defesa Terrestre	020 - Junta de Serviço Militar
06 - Assistência Social	241 - Assistência ao idoso 242 - Assistência ao Portador de Deficiência 243 - Assistência à Criança e Adolescente 244 - Assistência Comunitária 245 - Atendimento à Família	030 - Assistência Social Geral
09 - Previdência Social	271 - Previdência Básica 272 - Previdência do Regime Estatutário	040 - Previdência Social Geral 041 - Previdência dos Inativos e Pensionistas
10 - Saúde	301 - Atenção Básica 302 - Assistência Hospitalar e Ambulatorial 304 - Vigilância Sanitária 305 - Vigilância Epidemiológica 306 - Alimentação e Nutrição	050 - Programas de Atendimento Básico 051 - Projetos de Assistência Médica Geral 052 - Programas de Fiscalização e Prevenção Sanitária e Epidemiológica 053 - Programas de Alimentação inclusive Escolar
12 - Educação	361 - Ensino Fundamental 362 - Ensino Médio 363 - Ensino Profissional 364 - Ensino Superior 365 - Ensino Infantil 366 - Educação de Jovens e Adultos 367 - Educação Especial	060 - Ensino Regular - 1º ao 9º ano 061 - Ensino de Formação Secundária 062 - Formação Profissionalizante 063 - Ensino de Graduação e Pós-Graduação 064 - Educação de Crianças de zero a seis anos 065 - Cursos de Suplência e Qualificação 066 - Cursos de Adaptação e Reabilitação de alunos Especiais
13 - Cultura	392 - Difusão Cultural	070 - Incentivo às Manifestações Culturais
15 - Urbanismo	451 - Infra-Estrutura Urbana 452 - Serviços Urbanos	080 - Planejamento Urbano 081 - Serviços Municipais de Utilidade Pública 082 - Municipalização do Trânsito
16 - Habitação	482 - Habitação Urbana	090 - Planejamento e Projetos Habitacionais
17 - Saneamento	512 - Saneamento Básico Urbano	100 - Projetos de Saneamento
18 - Gestão Ambiental	541 - Preservação e Conservação Ambiental 542 - Controle Ambiental 543 - Recuperação de Áreas Degradadas	110 - Planejamento Ambiental
20 - Agricultura	603 - Defesa Sanitária Vegetal 604 - Defesa Sanitária Animal 605 - Abastecimento 606 - Extensão Rural	120 - Incentivo à Produção Agrícola
23 - Comércio e Serviços	695 - Turismo	130 - Promoção do Turismo
26 - Transporte	782 - Transporte Rodoviário	140 - Serviços de Estradas Municipais
27 - Desporto e Lazer	812 - Desporto Comunitário	150 - Promoção de Esportes e Recreação
28 - Encargos Especiais	843 - Serviço da Dívida Interna	160 - Encargos e Refinanciamento de Dívidas Fundadas e Consolidadas



Prefeitura Municipal de Natividade da Serra

LEI DE DIRETRIZES ORÇAMENTÁRIAS - L D O 2 0 2 4

**DEMONSTRATIVO DE PREVISÃO E PROJEÇÃO DA RECEITA ORÇAMENTÁRIA
FONTES DE FINANCIAMENTO DOS PROGRAMAS GOVERNAMENTAIS**

LEI COMPLEMENTAR 101/2000

RECEITAS	ARRECADADA					ESTIMADA					PROJETADA		
	2020	2021	2022	2023	2024	2025	2026	2027	2028	2029	2030	2031	2032
CATEGORIAS ECONÔMICAS													
Receitas Correntes	27.413.016,69	31.339.400,26	39.104.249,06	38.901.200,00	42.013.296,00	45.374.354,00	49.004.298,00	52.924.850,00					
Tributárias	2.976.958,42	1.622.335,81	1.995.622,76	1.830.000,00	1.976.400,00	2.134.510,00	2.305.270,00	2.489.695,00					
Contribuições	125.167,93	123.673,63	124.884,44	150.000,00	162.000,00	174.960,00	188.957,00	204.074,00					
Patrimoniais	58.066,16	289.767,44	1.175.318,27	860.000,00	928.800,00	1.003.103,00	1.083.349,00	1.170.018,00					
Industriais	-	-	-	-	-	-	-	-					
Serviços	-	-	-	25.000,00	27.000,00	29.160,00	31.493,00	34.013,00					
Transferências Correntes	24.197.868,64	29.085.356,20	35.317.033,19	35.986.200,00	38.865.096,00	41.974.301,00	45.332.244,00	48.958.826,00					
Outras Receitas Correntes	54.955,54	18.267,18	491.390,40	50.000,00	54.000,00	56.320,00	62.965,00	68.024,00					
Receitas de Capital	1.087.451,99	1.515.773,95	1.933.302,77	620.000,00	669.600,00	723.168,00	781.021,00	843.504,00					
Operações de Crédito	-	-	-	-	-	-	-	-					
Refin. da Dívida Mobiliária	-	-	-	-	-	-	-	-					
Alienação de Bens	-	172.870,50	-	20.000,00	21.600,00	23.328,00	25.194,00	27.210,00					
Amortiz. de Empréstimos	-	-	-	-	-	-	-	-					
Transferências de Capital	1.087.451,99	1.342.903,45	1.933.302,77	600.000,00	648.000,00	699.840,00	755.827,00	816.294,00					
Outras Receitas de Capital	-	-	-	-	-	-	-	-					
PREVISÃO ANUAL	28.500.468,68	32.855.174,21	41.037.551,83	39.521.200,00	42.682.896,00	46.087.522,00	48.785.319,00	53.768.154,00					

RG



Prefeitura Municipal de Natividade da Serra

ESTADO DE SÃO PAULO

LEI DE DIRETRIZES ORÇAMENTÁRIAS - LDO 2024

RECEITA CORRENTE LÍQUIDA

RECEITAS	Previsão Anual	EXERCÍCIO DE 2024																						
		Jan	Fev	Mar	Abr	Mai	Jun	Jul	Ag	Sep	Out	Nov	Dez											
CATEGORIAS ECONÔMICAS																								
Receitas Correntes	47.996.496,00	3.618.747,57	3.502.096,14	3.790.792,21	3.412.745,63	3.947.910,35	4.015.660,21	4.691.588,47	3.928.190,29	3.663.125,46	4.300.052,78	4.017.263,15	4.017.263,15	4.017.263,15	4.017.263,15	4.017.263,15	4.017.263,15	4.017.263,15	4.017.263,15	4.017.263,15	4.017.263,15	4.017.263,15	5.111.324,76	
Tributárias	1.876.400,00	148.889,28	144.208,29	156.097,26	140.530,08	162.567,08	165.356,88	193.190,26	161.755,04	150.840,20	177.067,60	165.422,89	165.422,89	165.422,89	165.422,89	165.422,89	165.422,89	165.422,89	165.422,89	165.422,89	165.422,89	165.422,89	210.474,16	
Contribuições	162.000,00	12.204,04	11.820,43	12.794,80	11.518,86	13.325,17	13.553,84	15.835,27	13.268,61	12.363,95	14.513,74	13.558,25	13.558,25	13.558,25	13.558,25	13.558,25	13.558,25	13.558,25	13.558,25	13.558,25	13.558,25	13.558,25	17.251,98	
Patrimoniais	528.800,00	69.969,82	67.776,49	73.357,18	66.041,45	76.397,64	77.708,70	90.788,86	76.016,03	70.886,65	83.212,10	77.739,72	77.739,72	77.739,72	77.739,72	77.739,72	77.739,72	77.739,72	77.739,72	77.739,72	77.739,72	77.739,72	98.911,35	
Industriais	-	-	-	-	-	-	-	-	-	-	-	-	-	-	-	-	-	-	-	-	-	-	-	-
Serviços	27.000,00	2.034,01	1.970,07	2.132,48	1.919,81	2.220,86	2.258,97	2.639,21	2.209,77	2.060,66	2.418,96	2.259,88	2.259,88	2.259,88	2.259,88	2.259,88	2.259,88	2.259,88	2.259,88	2.259,88	2.259,88	2.259,88	2.875,33	
Transferências Correntes	44.846.296,00	3.378.592,41	3.272.384,70	3.542.145,47	3.188.895,83	3.686.957,87	3.752.283,86	4.363.856,46	3.670.531,30	3.422.852,68	4.018.002,48	3.753.761,67	3.753.761,67	3.753.761,67	3.753.761,67	3.753.761,67	3.753.761,67	3.753.761,67	3.753.761,67	3.753.761,67	3.753.761,67	3.753.761,67	4.776.061,27	
Outras Receitas Correntes	54.000,00	4.069,01	3.940,14	4.264,95	3.839,62	4.441,72	4.517,95	5.278,42	4.419,54	4.121,32	4.837,91	4.518,75	4.518,75	4.518,75	4.518,75	4.518,75	4.518,75	4.518,75	4.518,75	4.518,75	4.518,75	4.518,75	5.750,66	
(+) Deduções	-	-	-	-	-	-	-	-	-	-	-	-	-	-	-	-	-	-	-	-	-	-	-	-
Deduções da Receita do Fundef	5.983.200,00	450.735,84	436.568,03	472.556,75	425.429,80	492.142,95	500.588,59	584.849,20	489.684,67	456.641,92	536.040,71	500.788,41	500.788,41	500.788,41	500.788,41	500.788,41	500.788,41	500.788,41	500.788,41	500.788,41	500.788,41	500.788,41	637.173,14	
Emendas Parlamentares	-	-	-	-	-	-	-	-	-	-	-	-	-	-	-	-	-	-	-	-	-	-	-	-
RECEITA CORRENTE LÍQUIDA	42.013.296,00	3.165.011,73	3.065.527,11	3.318.235,46	2.987.315,83	3.455.767,40	3.515.071,62	4.106.739,28	3.438.505,62	3.205.483,53	3.764.012,07	3.516.474,74	3.516.474,74	3.516.474,74	3.516.474,74	3.516.474,74	3.516.474,74	3.516.474,74	3.516.474,74	3.516.474,74	3.516.474,74	3.516.474,74	4.474.151,61	

RG



Prefeitura Municipal de Natividade da Serra

LEI DE DIRETRIZES ORÇAMENTÁRIAS - LDO 2024

METAS BIMESTRAIS DE ARRECADAÇÃO

RECEITAS	Previsão Anual	EXERCÍCIO DE 2024					
		1º Bimestre	2º Bimestre	3º Bimestre	4º Bimestre	5º Bimestre	6º Bimestre
CATEGORIAS ECONÔMICAS							
Receitas Correntes	42.013.296,00	6.230.538,84	6.305.551,29	6.970.839,01	7.545.244,90	6.970.495,60	7.990.525,35
Tributárias	1.976.400,00	293.098,57	296.627,32	327.923,96	354.945,30	327.907,80	375.897,05
Contribuições	162.000,00	24.024,47	24.313,72	26.879,01	29.093,88	26.877,69	30.811,23
Patrimoniais	928.800,00	137.740,31	139.398,63	154.106,34	166.804,90	154.098,75	176.651,07
Serviços	27.000,00	4.004,08	4.052,29	4.479,84	4.848,98	4.479,61	5.135,21
Transferências Correntes	38.865.096,00	5.763.663,25	5.833.054,76	6.448.490,20	6.979.853,89	6.448.172,52	7.391.861,38
Outras Receitas Correntes	54.000,00	8.008,16	8.104,57	8.959,67	9.997,96	8.959,23	10.270,41
Receitas de Capital	669.600,00	99.301,15	100.496,69	111.099,92	120.254,69	111.094,45	127.353,10
Operações de Crédito	-	-	-	-	-	-	-
Refin.da Dívida Mobiliária	-	-	-	-	-	-	-
Alienação de Bens	-	-	-	-	-	-	-
Amortização de Empréstimos	-	-	-	-	-	-	-
Transferências de Capital	669.600,00	99.301,15	100.496,69	111.099,92	120.254,69	111.094,45	127.353,10
Outras Receitas de Capital	-	-	-	-	-	-	-
TOTAL PREVISTO	42.682.896,00	6.329.839,99	6.406.047,98	7.081.938,93	7.665.499,59	7.081.590,05	8.117.979,45

RG



Prefeitura Municipal de Natividade da Serra

LEI DE DIRETRIZES ORÇAMENTÁRIAS - LDO 2024

CRONOGRAMA MENSAL DE DESEMBOLSO (por Elementos) Art. 8º, da L.C. 101/90 - Consolidada

LEI COMPLEMENTAR 101/2000

Código	Especificação	EXERCÍCIO DE 2024												Previsão Anual
		Janeiro	Fevereiro	Março	Abril	Maior	Junho	Julho	Agosto	Setembro	Outubro	Novembro	Dezembro	
3.0.00.00.00.00.00	DESPESAS CORRENTES	2.078.432,87	3.016.094,15	3.283.433,35	1.647.818,84	2.919.928,49	1.672.184,56	1.720.000,73	1.620.306,30	1.639.778,22	1.582.887,65	1.773.743,74	2.321.611,70	38.802.945,00
3.1.00.00.00.00.00.00	Pessoal e Encargos	1.458.372,85	1.457.452,07	1.631.719,89	1.468.992,20	1.899.350,07	1.728.512,81	2.016.487,05	1.699.881,71	1.576.796,43	1.850.927,28	1.729.202,49	2.200.133,57	20.767.752,00
3.1.90.01.00.00.00.00	Aposentadorias e Retornos	26.848,89	26.004,85	26.164,69	26.341,49	29.315,37	29.816,45	34.837,59	29.189,84	27.250,08	31.850,22	28.830,36	37.854,36	356.400,00
3.1.90.13.00.00.00.00	Vencimentos e Vantagens Fixas	1.153.721,02	1.117.450,55	1.208.574,87	1.068.840,70	1.259.708,29	1.281.320,07	1.487.022,81	1.293.415,96	1.168.938,47	1.372.070,70	1.291.837,54	1.830.633,22	15.314.832,00
3.1.90.30.00.00.00.00	Obrigações Patronais	346.513,35	395.621,52	383.286,66	337.658,78	370.346,00	394.638,77	448.619,02	378.459,14	351.053,78	412.093,39	384.992,39	489.841,23	4.599.720,00
3.1.90.91.00.00.00.00	Sentenças Judiciais	26.289,88	26.369,04	30.707,86	27.645,28	31.980,41	32.529,22	38.004,84	31.820,96	29.873,46	34.832,87	32.542,21	41.404,75	388.800,00
3.1.91.04.00.00.00.00	Indenizações Trabalhistas	8.136,03	7.880,28	8.929,81	7.679,24	8.663,45	8.035,90	10.559,84	8.839,07	6.242,83	9.075,63	9.030,50	11.501,32	108.000,00
3.2.00.00.00.00.00.00	Juros e Encargos de Dívidas	40,88	39,40	42,65	38,40	44,42	45,18	52,78	44,20	41,21	48,38	45,20	57,51	540,00
3.2.90.21.00.00.00.00	Juros de Dívida Contratada	40,88	39,40	42,65	38,40	44,42	45,18	52,78	44,20	41,21	48,38	45,20	57,51	540,00
3.3.00.00.00.00.00.00	Outras Despesas Correntes	823.513,82	786.694,46	862.129,01	822.441,32	1.004.032,42	634.888,67	858.072,26	808.899,46	816.722,99	840.245,67	885.806,93	1.189.182,81	18.034.653,00
3.3.71.70.00.00.00.00	Rateio em Participação de Consórcio Público	-	53.097,39	57.474,50	51.742,71	59.849,66	60.883,86	71.132,02	59.557,08	55.338,87	65.195,71	90.505,16	77.485,66	727.704,00
3.3.80.14.00.00.00.00	Dívidas - Pessoal Civil	8.238,66	8.845,28	9.885,94	8.719,98	10.087,40	10.263,31	11.987,59	10.937,01	9.368,74	10.897,07	10.864,74	13.860,07	122.637,00
3.3.80.18.00.00.00.00	Auxílio Financeiro a Estudantes	978,32	845,63	1.023,59	921,51	1.066,01	1.084,31	1.268,82	1.080,89	988,12	1.161,10	1.084,74	1.360,16	12.960,00
3.3.90.30.00.00.00.00	Material de Consumo	320.516,74	310.444,00	336.036,51	302.923,59	349.983,39	355.968,08	415.986,90	348.215,30	324.718,57	381.179,13	356.111,16	453.094,51	4.254.660,00
3.3.90.31.00.00.00.00	Premiações Culturais, Artísticas, Científicas, Desportivas e Outras	-	7.171,08	7.762,21	8.983,11	8.083,94	8.222,86	9.606,73	8.043,56	7.500,80	8.905,00	6.235,85	10.499,26	99.280,00
3.3.90.32.00.00.00.00	Material de Distribuição Gratuita	109.874,84	103.515,46	112.048,83	100.874,47	119.692,96	118.895,32	139.874,71	118.110,07	108.275,24	127.101,64	118.742,90	151.081,34	1.418.688,00
3.3.90.33.00.00.00.00	Passagens e Despesas com Locomoções	1.220,40	1.162,04	1.278,49	1.151,89	1.332,52	1.395,38	1.583,30	1.329,89	1.238,40	1.451,37	1.553,83	1.735,20	16.200,00
3.3.90.35.00.00.00.00	Serviços de Consultoria	6.752,80	6.540,94	7.078,82	6.373,77	7.373,20	7.499,78	8.762,18	7.336,43	6.841,39	8.030,93	7.502,79	9.546,10	89.640,00
3.3.90.36.00.00.00.00	Outros Serviços de Terceiros - Pessoa Física	32.685,80	31.852,13	34.477,68	31.039,48	35.808,88	36.623,09	42.870,77	35.727,53	33.316,73	38.199,09	36.537,67	46.488,34	436.536,00
3.3.90.38.00.00.00.00	Outros Serviços de Terceiros - Pessoa Jurídica	889.536,34	867.862,40	722.917,99	650.821,12	752.881,14	785.801,14	894.703,15	748.120,31	698.571,47	620.039,85	786.109,63	974.740,40	9.183.108,00
3.3.90.40.00.00.00.00	Serviços de Tecnologia da Informação e Comunicação	50.117,92	48.544,58	52.544,22	47.304,11	54.722,03	55.691,11	65.026,16	54.448,69	59.714,63	59.803,08	55.883,33	70.848,13	665.280,00
3.3.90.46.00.00.00.00	Obrigações Tributárias e Contribuições	41.088,93	38.795,46	43.078,02	38.780,15	44.861,41	45.831,27	53.312,07	44.837,30	41.825,30	48.802,92	45.649,48	58.081,67	545.400,00
3.3.90.47.00.00.00.00	Serviços de Manutenção e Reparos	27.011,81	26.192,58	28.319,20	25.495,07	28.493,04	29.899,17	35.048,72	29.345,72	27.385,54	32.123,74	30.011,15	38.184,38	358.560,00
3.3.90.48.00.00.00.00	Serviços Auxílios a Pessoa Física	5.969,76	5.200,99	5.628,74	5.068,30	5.883,07	5.993,86	6.967,52	5.833,79	5.440,14	6.386,04	5.986,07	7.060,87	71.280,00
3.3.90.81.00.00.00.00	Sentenças Judiciais	162,72	157,61	170,80	161,59	177,87	180,72	211,14	178,78	164,85	193,62	180,79	230,03	2.160,00
3.3.90.92.00.00.00.00	Despesas de Exercícios Anteriores	162,72	157,61	170,80	161,59	177,87	180,72	211,14	178,78	164,85	193,62	180,79	230,03	2.160,00
3.3.90.93.00.00.00.00	Indenizações e Restituições	4.674,81	4.334,16	4.691,45	4.223,58	4.885,50	4.969,74	5.806,26	4.991,49	4.533,45	5.321,70	4.671,73	6.325,73	59.400,00
4.0.00.00.00.00.00.00	DESPESAS DE CAPITAL	259.858,53	251.638,56	272.426,64	245.287,19	283.726,41	288.597,45	337.175,06	282.311,17	283.281,48	309.036,18	288.712,85	357.346,67	3.449.412,00
4.4.00.00.00.00.00.00	Investimentos	147.879,37	148.940,57	154.723,48	139.250,70	161.136,84	163.902,10	191.490,81	162.311,85	148.515,14	175.590,79	163.987,53	206.822,45	1.959.012,00
4.4.90.51.00.00.00.00	Obras e Instalações	86.835,07	83.137,05	89.990,00	81.010,96	93.720,36	95.328,99	111.374,71	93.292,22	86.959,79	102.079,95	95.068,75	121.336,93	1.139.400,00
4.4.90.52.00.00.00.00	Equipamentos e Material Permanente	61.022,26	59.885,31	64.605,00	58.162,55	67.283,23	66.437,87	79.907,54	69.047,14	62.429,71	73.284,70	68.485,15	87.111,00	817.992,00
4.4.90.61.00.00.00.00	Aquisição de Imóveis	40,88	39,40	42,65	38,40	44,42	45,18	52,78	44,20	41,21	48,38	45,20	57,51	540,00
4.4.90.91.00.00.00.00	Sentenças Judiciais	81,36	78,80	85,30	76,79	88,83	90,36	105,57	88,39	82,43	98,78	90,40	115,01	1.080,00
4.6.00.00.00.00.00.00	Amortização da Dívida	112.277,16	108.747,89	117.712,69	105.872,49	122.891,67	124.898,35	146.884,46	121.879,21	113.748,35	133.526,39	124.246,13	158.718,22	1.490.400,00
4.6.90.71.00.00.00.00	Principal da Dívida Contratada Resgatada	112.277,16	108.747,89	117.712,69	105.872,49	122.891,67	124.898,35	146.884,46	121.879,21	113.748,35	133.526,39	124.246,13	158.718,22	1.490.400,00
8.99.99.00.00.00.00	RESERVA DE CONTINGÊNCIA	32.434,04	31.414,55	34.004,23	30.813,07	35.413,61	36.021,34	42.084,57	35.238,72	32.859,03	38.572,41	36.035,72	45.946,69	430.539,00
	SOMA	2.171.418,37	2.383.907,25	2.659.860,32	1.728.454,74	2.139.519,51	1.792.303,14	2.313.357,80	1.707.958,16	1.728.170,92	1.775.611,41	1.995.955,32	2.466.788,35	42.692.695,00



Prefeitura Municipal de Natividade da Serra

LEI DE DIRETRIZES ORÇAMENTÁRIAS - L D O 2024

Anexo 1.4 - Demonstrativo da Memória de Cálculo das Metas Fiscais de Despesas

As metas anuais de despesas foram calculadas a partir das seguintes despesas orçamentárias:

Programa	R\$ 1,00			
	2024	2025	2026	2027
1 - PREFEITURA MUNICIPAL DE NATIVIDADE DA SERRA				
PROMOÇÃO DE GESTÕES ADMINISTRATIVAS E DE RECURSOS HUMANOS	7.130.217,00	7.700.631,00	8.316.679,00	8.982.015,00
PROGRAMAS DE INCREMENTO DA GESTÃO FAZENDÁRIA E DE FINANÇAS	1.343.520,00	1.451.001,00	1.567.082,00	1.692.447,00
GESTÕES P/ DESENVOLVIMENTO HUMANO NAS ÁREAS DE EDUCAÇÃO	13.446.648,00	14.522.375,00	15.684.163,00	16.938.903,00
PROGRAMAS DESTINADOS AO DESENV. SUST. QUALIDADE DE VIDA E SAÚDE	9.053.748,00	9.778.049,00	10.560.293,00	11.405.120,00
IMPLEMENTO DAS AÇÕES DESTINADOS AO DESENVOLV. SOCIAL E SOLID.	767.880,00	829.310,00	895.656,00	967.308,00
DESENV. DE AÇÕES DESTINADAS A INFRAESTRUTURA DO S.E.R.M	1.878.984,00	2.029.303,00	2.191.647,00	2.366.980,00
PROGRAMAS DEST. AO DESENV. URBANO E INFRAESTRUTURA	4.955.040,00	5.351.443,00	5.779.561,00	6.241.928,00
GESTÕES DESTINANDAS AO ESPORTE E LAZER	290.520,00	313.760,00	338.860,00	365.970,00
GESTÕES DESTINANDAS A CULTURA E TURISMO	976.320,00	1.054.425,00	1.138.779,00	1.229.882,00
IMPLEMENTAÇÃO E INCENTIVO À PRODUÇÃO RURAL	929.880,00	1.004.269,00	1.084.610,00	1.171.381,00
RESERVA DE CONTINGÊNCIA	430.539,00	464.988,00	502.183,00	542.349,00
Total da Entidade	41.203.296,00	44.499.554,00	48.059.513,00	51.904.283,00
2 - CÂMARA MUNICIPAL DE NATIVIDADE DA SERRA				
GESTÕES VOLTADAS P/ O DESENV. E INOV. DO PROCESSO LEGISLATIVO	1.479.600,00	1.597.968,00	1.725.806,00	1.863.871,00
Total da Entidade	1.479.600,00	1.597.968,00	1.725.806,00	1.863.871,00
TOTAL GERAL	42.682.896,00	46.097.522,00	49.785.319,00	53.768.154,00



Prefeitura Municipal de Natividade da Serra

ESTADO DE SÃO PAULO

LEI DE DIRETRIZES ORÇAMENTÁRIAS - L D O 2 0 2 4

1 - Anexo de Metas Fiscais Demonstrativo I - METAS ANUAIS (LRF, ART. 4º, § 1)

ESPECIFICAÇÃO	2022			2023			2024		
	Valor Corrente	Valor Constante	% PIB	Valor Corrente	Valor Constante	% PIB	Valor Corrente	Valor Constante	% PIB
Receita Total	42.682.896,00	40.211.556,32	0,00041	46.097.522,00	43.428.475,48	0,00044	49.785.319,00	46.902.749,03	0,00048
Receitas Não Financeiras	41.799.688,00	39.379.674,48	0,00040	45.143.875,00	42.530.044,64	0,00043	48.755.382,00	45.932.445,38	0,00047
Despesa Total	42.682.896,00	40.211.556,32	0,00041	46.097.522,00	43.428.475,48	0,00044	49.785.319,00	46.902.749,03	0,00048
Despesas Não Financeiras	41.191.956,00	38.806.941,75	0,00040	44.075.392,92	41.523.427,67	0,00042	47.601.424,35	44.845.301,88	0,00046
Resultado Primário	1.036.471,00	572.732,74	0,00001	1.529.158,81	1.006.616,97	0,00001	1.651.488,51	1.087.143,50	0,00001
Resultado Nominal	2.474.735,90	2.350.999,11	0,00002	2.672.714,77	2.517.964,59	0,00003	2.672.714,77	2.517.964,59	0,00003
Dívida Pública Consolidada	5.388.654,75	5.119.222,01	0,00005	5.119.222,01	4.822.819,06	0,00005	4.863.260,91	4.581.678,11	0,00005
Dívida Consolidada Líquida	2.475.690,85	2.332.348,35	0,00002	2.351.906,31	2.215.730,93	0,00002	2.234.310,99	2.104.944,39	0,00002

RG

* Variáveis utilizadas para o cálculo das metas:

	2018	2019	2020	2021	2022
Inflação (%)	0,04325	0,04431	4,13%	10,08%	5,79%
PIB (R\$)	6.800.000.000,00	7.257.000.000,00	7.400.000.000,00	8.700.000.000,00	9.818.999.000,00



Prefeitura Municipal de Natividade da Serra

LEI DE DIRETRIZES ORÇAMENTÁRIAS - L D O 2024

ANEXO DE METAS FISCAIS

Anexo II - Metodologia e Memória de Cálculo das Metas Anuais para as Despesas - Total das Despesas

As metas anuais de despesas foram calculadas a partir das seguintes despesas orçamentárias:

Categoria Econômica e Grupos de Natureza de Despesas	R\$ 1,00			
	2024	2025	2026	2027
1 - PREFEITURA MUNICIPAL DE NATIVIDADE DA SERRA				
DESPESAS CORRENTES (I)	37.452.945,00	40.449.181,00	43.685.115,00	47.179.924,00
DESPESAS DE CAPITAL (II)	3.319.812,00	3.585.397,00	3.872.229,00	4.182.007,00
RESERVA DE CONTINGÊNCIA	430.539,00	464.982,00	502.181,00	542.355,00
Total da Entidade	41.203.296,00	44.499.560,00	48.059.525,00	51.904.286,00
2 - CÂMARA MUNICIPAL DE NATIVIDADE DA SERRA				
DESPESAS CORRENTES (I)	1.350.000,00	1.458.000,00	1.574.640,00	1.700.611,00
DESPESAS DE CAPITAL (II)	129.600,00	139.968,00	151.165,00	163.258,00
Total da Entidade	1.479.600,00	1.597.968,00	1.725.805,00	1.863.869,00
TOTAL GERAL	42.682.896,00	46.097.528,00	49.785.330,00	53.768.155,00



LEI DE DIRETRIZES ORÇAMENTÁRIAS – 2024

PLANEJAMENTO ORÇAMENTÁRIO

RELAÇÃO DE PROJETOS ATENDIDOS - CONSULTA PÚBLICA

Relação das Obras	% Opção dos Participantes
• Sistema de monitoramento (Câmeras de Segurança)	52,2%
• Reforma de Escolas e Construção de Creche	52,2%
• Pavimentação Asfáltica	27%
• Construção e revitalização de praças, jardins e parques	23,5%
• Ampliação da rede de iluminação pública	22,6%
• Infraestrutura no transporte de balsas	14,8%

- Durante a elaboração da Lei Orçamentária Anual – LOA para o exercício financeiro de 2024 as obras objetos da participação popular elencadas serão inseridas nas respectivas unidades orçamentárias específicas, bem como de seus valores propostos.



Prefeitura Municipal de Natividade da Serra

LEI DE DIRETRIZES ORÇAMENTÁRIAS - L D O 2024

MEMÓRIA DE CÁLCULO DO RESULTADO PRIMÁRIO

Art. 4º, § 1º da Lei Complementar nº 101/2000

RECEITAS	2024	2025	2026
+ Receitas Correntes	42.013.296,00	45.374.354,00	49.004.298,00
(-) Aplicações Financeiras	861.408,00	930.319,00	1.004.743,00
Receitas Primárias Correntes (A)	41.151.888,00	44.444.035,00	47.999.555,00
+ Receitas de Capital	669.600,00	723.168,00	781.021,00
(-) Operações de Crédito	-	-	-
(-) Alienação de Bens	21.600,00	23.328,00	25.194,00
(-) Amortização de Empréstimos	-	-	-
Receitas Primárias de Capital (B)	648.000,00	699.840,00	755.827,00
RECEITAS PRIMÁRIAS (A) + (B)	41.799.888,00	45.143.875,00	48.755.382,00
DESPESAS	30240	32659	35272
+ Despesas Correntes	38.802.945,00	41.519.151,15	44.840.683,24
(-) Juros e Encargos da Dívida	540,00	577,80	624,02
Despesas Primárias Correntes (C)	38.802.405,00	41.518.573,35	44.840.059,22
+ Despesas de Capital	3.449.412,00	3.690.870,84	3.986.140,51
(-) Amortização da Dívida	1.490.400,00	1.594.728,00	1.722.306,24
Despesas Primárias de Capital (D)	1.959.012,00	2.096.142,84	2.263.834,27
Reserva de Contingência (E)	430.539,00	460.676,73	497.530,87
DESPESAS PRIMÁRIAS (C) + (D) + (E)	41.191.956,00	44.075.392,92	47.601.424,35
RESULTADO PRIMÁRIO (I) + (II)	1.038.471,00	1.529.158,81	1.651.488,51
RO			
Descrição das Dívidas Previstas (Curto / Longo Prazo)	2024	2025	2026
DÍVIDA FLUTUANTE	1.774.444,32	1.916.399,87	2.069.711,85
DÍVIDA FUNDADA	4.989.495,14	4.619.902,91	4.277.687,88
RESULTADO NOMINAL (Previsão)	2.474.735,90	2.672.714,77	2.886.531,95



Estado de São Paulo
Município de Natividade da Serra
ANEXO V - PLANEJAMENTO ORÇAMENTÁRIO - LDO

DESCRIÇÃO DOS PROGRAMAS GOVERNAMENTAIS/METAS/CUSTOS PARA O EXERCÍCIO

Seleção: LDO: 1; Alteração em 01/04/2023 (C)

INICIAL() ALTERAÇÃO(X) INCLUSÃO() EXCLUSÃO()

EXERCÍCIO 2024

PROGRAMA GESTÕES VOLTADAS P/ O DESENV. E INOV. DO PROC LEGISLATIVO

UNIDADE RESPONSÁVEL CÂMARA MUNICIPAL

OBJETIVO

AÇÕES DESTINADAS AO DESENVOLVIMENTO E INOVAÇÃO DO PROCESSO LEGISLATIVO

CÓDIGO

0001

01.00

JUSTIFICATIVA

- Realização de sessões ordinárias conforme Regimento Interno;
- Realização de sessões extraordinárias quando convocada;
- Realização de reuniões pelas diversas comissões/ Recebimento, discussão e votação das leis;
- Apresentação de projetos de leis, Projetos de resoluções e indicações.
- Discussão e votação e fiscalização dos atos da administração.
- Julgamento das contas anuais do Prefeito Municipal.
- Execução das demais atribuições do Legislativo Municipal.
- Modernizar o setor com investimentos de veículos, equipamentos e acessórios.

METAS/INDICADORES NO EXERCÍCIO

Indicadores	Unidade de Medida	Índice Recente	Índice Futuro
Manutenção das Atividades do Legislativo	%	100,000	100,000
CUSTO ESTIMADO DO PROGRAMA NO EXERCÍCIO:			R\$ 1.479.600,00
JUSTIFICATIVAS DAS MODIFICAÇÕES:			
Conforme Lei, nº 897/2021 de 16/12/2021			



Estado de São Paulo
Município de Natividade da Serra
ANEXO V - PLANEJAMENTO ORÇAMENTÁRIO - LDO
DESCRIÇÃO DOS PROGRAMAS GOVERNAMENTAIS/METAS/CUSTOS PARA O EXERCÍCIO

Seleção: LDO: 1; Alteração em 01/04/2023 (C)

INICIAL() ALTERAÇÃO(X) INCLUSÃO() EXCLUSÃO()

EXERCÍCIO 2024

CÓDIGO

PROGRAMA PROMOÇÃO DE GESTÕES ADM. E DE RECURSOS HUMANOS

0002

UNIDADE RESPONSÁVEL SERVIÇO DE ADMINISTRAÇÃO

02.00

OBJETIVO

DOTAR O GABINETE DO PREFEITO E O SERVIÇO DE ADMINISTRAÇÃO DOS RECURSOS NECESSÁRIOS A MANUTENÇÃO E INVESTIMENTOS

JUSTIFICATIVA

AÇÕES DESTINADAS AS GESTÕES ADMINISTRATIVAS DAS UNIDADES ORÇAMENTÁRIAS

- Apoiar políticas de modernização administrativa, em conjunto com os demais órgãos da Administração, de modo a difundir novos métodos e sistemas de trabalho, objetivando a melhoria contínua dos serviços prestados pela prefeitura Municipal à população.
- Proporcionar treinamento de servidores em cursos especializados da administração pública.
- Executar atividades de recebimento, inspeção, armazenagem e distribuição de materiais às unidades administrativas da Prefeitura.
- Promover atividades de informação ao público acerca das ações dos órgãos municipais, através dos canais disponíveis de comunicação.
- Retomar o projeto INTRANAT (serviço de comunicação via internet) que beneficiará os serviços públicos oferecidos à população.
- Implantação do Programa Alimentação do Servidor Público Municipal, instituindo a Cesta Básica ou Vale Alimentação.
- Implantar a atividade delegada para atendimento dos bairros rurais do Município.
- Reativar o COMSEG – Conselho Municipal de Segurança.
- Aprimorar o SIC – Sistema de Informação ao Cidadão.
- Investimento em tecnologia e equipamentos, inclusive na área da Segurança em conformidade com a Lei Geral de Proteção de Dados - LGPD
- Implantação do PDTI - Plano Diretor de Tecnologia da Informação, estabelecendo diretrizes visando o atingimento de metas.
- Modernizar o setor com investimentos de veículos, equipamentos e acessórios.

METAS/INDICADORES NO EXERCÍCIO

Indicadores	Unidade de Medida	Índice Recente	Índice Futuro
Requerimentos Protocolados	Und	870,000	850,000
Ofícios Expedidos	Und	450,000	400,000
Precatórios Judiciais - Artigo 100 - § 5º - CF	Prc	26,000	25,000
Precatórios Judiciais (RPV)	%	100,000	100,000
Investimentos em Informática e Tecnologia da Informação	%	80,000	90,000
Memorandos do Gabinete	Und	18,000	15,000
Memorandos da Administração	Und	25,000	28,000
Controle da Dívida e Execução Judicial	%	92,000	94,000

CUSTO ESTIMADO DO PROGRAMA NO EXERCÍCIO:

R\$ 7.130.217,00

JUSTIFICATIVAS DAS MODIFICAÇÕES:

Conforme Lei, nº 897/2021 de 16/12/2021



Estado de São Paulo
Município de Natividade da Serra
ANEXO V - PLANEJAMENTO ORÇAMENTÁRIO - LDO

DESCRIÇÃO DOS PROGRAMAS GOVERNAMENTAIS/METAS/CUSTOS PARA O EXERCÍCIO

Seleção: LDO: 1; Alteração em 01/04/2023 (C)

INICIAL() ALTERAÇÃO(X) INCLUSÃO() EXCLUSÃO()

EXERCÍCIO 2024

PROGRAMA PROGRAMAS DE INCREM. DA GESTÃO FAZENDÁRIA E DE FINANÇAS
UNIDADE RESPONSÁVEL SERVIÇOS DE FINANÇAS

CÓDIGO

0003

03.00

OBJETIVO

MANUTENÇÃO DO SETOR DE FINANÇAS E ATENDIMENTO DA DÍVIDA PÚBLICA

JUSTIFICATIVA

MANTER OS PROGRAMAS DA GESTÃO FAZENDÁRIA E FINANÇAS

- Coletar dados para a atualização do cadastro imobiliário, mantendo permanente contato com o órgão responsável pelo licenciamento de obras e com o Cartório de Registro de Imóveis;
- Proceder a regularização fundiárias nos bairros do município.
- Realizar o Orçamento participativo.
- Incrementar arrecadação de recursos financeiros para melhorar as condições da Municipalidade.
- Ações em atenção à Legislação para o cumprimento da devida arrecadação tributária
- Modernizar o setor com investimentos em equipamentos e acessórios

METAS/INDICADORES NO EXERCÍCIO

Indicadores	Unidade de Medida	Índice Recente	Índice Futuro
Parcelamento de Dívidas a Longo Prazo	Div	34,000	30,000
Cadastro Mobiliário inscritos no Município	Und	52,000	50,000
Nº Carnês Expedidos	Und	1.400,000	1.400,000
Melhoria na elaboração das Peças Orçamentárias	%	75,000	80,000
Elaboração de Estatísticas Fiscais	Und	12,000	12,000
Demonstrativos Divulgados	Und	175,000	175,000

CUSTO ESTIMADO DO PROGRAMA NO EXERCÍCIO:

R\$ 1.343.520,00

JUSTIFICATIVAS DAS MODIFICAÇÕES:

Conforme Lei, nº 897/2021 de 16/12/2021



Estado de São Paulo
Município de Natividade da Serra
ANEXO V - PLANEJAMENTO ORÇAMENTÁRIO - LDO
DESCRIÇÃO DOS PROGRAMAS GOVERNAMENTAIS/METAS/CUSTOS PARA O EXERCÍCIO

Seleção: LDO- 1; Alteração em 01/04/2023 (C)

INICIAL() ALTERAÇÃO(X) INCLUSÃO() EXCLUSÃO()

EXERCÍCIO 2024

PROGRAMA	GESTÕES P/ DESEN. HUMANO NAS ÁREAS DE EDUCAÇÃO	CÓDIGO
UNIDADE RESPONSÁVEL	SERVIÇOS DE EDUCAÇÃO	0005
OBJETIVO		04.00
GESTÕES DESTINADAS AO DESENVOLVIMENTO EM TODAS AS ÁREAS DO ENSINO.		

JUSTIFICATIVA

PROMOVER ENSINO DE QUALIDADE, APRIMORANDO E PREPARANDO NOSSOS ALUNOS PARA A VIDA PROFISSIONAL

- Ampliação de jornada; projetos de educação integral - atividades complementares, profissionalizantes ou extensivas.
- Reestruturar os Conselhos Municipais. - Implantação de sistema apostilado.- Construção e Implantação de Creche Municipal.
- Facilitar e ampliar o acesso dos alunos à internet no Município. - Investir em materiais didáticos e educativos
- Reforma e construção das Unidades Escolares. Criação do setor de T. I. na Educação
- Aperfeiçoamento de sistema de organização alimentar escolar com implemento de estrutura nas cozinhas escolares e fortalecimento da agricultura familiar na merenda.
- Integração da Secretaria da Educação com as demais secretarias com os projetos: Programa de Saúde na Escola / Programa de Esporte na Escola / Programa Arte e Cultura e Programa do Campo.
- Criação de rede de apoio aos estudantes concluintes do Ensino Médio com preparatórios para o ENEM, como ferramenta emancipatória dos cidadãos do Município. - Ampliar o atendimento dos alunos com necessidades especiais.
- Modernizar o setor e as Unidades Escolares com investimentos em veículos, equipamentos, acessórios e outros.

METAS/INDICADORES NO EXERCÍCIO

Indicadores	Unidade de Medida	Índice Recente	Índice Futuro
IDEB - Índice de Desenvolvimento da Educação Básica	%	6,500	6,600
IAP I - Índice de Aprendizado em Português	%	6,500	7,000
Transporte Escolar - Ensino Fundamental	Al	460,000	460,000
Transporte de Alunos - Educação Infantil	Al	130,000	130,000
Merenda Escolar	Al	1.270,000	1.270,000
IAM - Índice de Aprendizado em Matemática	%	6,500	7,000
Pecentual de Tecnologia nas Escolas e Creches	%	50,000	75,000
Percentual de Formação Continuada de Profissionais da Educação	%	100,000	100,000
Percentual de Programas e Escolas em Tempo Integral	%	0,000	20,000
Índice de Qualidade da Educação Infantil	%	7,500	8,500
Percentual de Escolas com Ações de Sustentabilidade	%	75,000	90,000

CUSTO ESTIMADO DO PROGRAMA NO EXERCÍCIO:

R\$ 13.446.648,00

JUSTIFICATIVAS DAS MODIFICAÇÕES:

Conforme Lei, nº 897/2021 de 16/12/2021



Estado de São Paulo
Município de Natividade da Serra
ANEXO V - PLANEJAMENTO ORÇAMENTÁRIO - LDO
DESCRIÇÃO DOS PROGRAMAS GOVERNAMENTAIS/METAS/CUSTOS PARA O EXERCÍCIO

Seleção: LDO: 1; Alteração em 01/04/2023 (C)

INICIAL () ALTERAÇÃO (X) INCLUSÃO () EXCLUSÃO ()

EXERCÍCIO 2024

PROGRAMA PROG. DEST. DESENV. SUST. QUALID DE VIDA E SAÚDE

UNIDADE RESPONSÁVEL SERVIÇOS DE SAÚDE

CÓDIGO

0006

05.00

OBJETIVO

DESENVOLVER PROGRAMAS PARA INCREMENTO DO DESENVOLVIMENTO SUSTENTÁVEL, MELHORANDO A QUALIDADE DE VIDA, DEFENDENDO OS RECURSOS NATURAIS, PROPORCIONANDO MELHORIA DA SAÚDE DA POPULAÇÃO.

JUSTIFICATIVA

BUSCAR DE FORMA CONTÍNUA A EFICIÊNCIA NO ATENDIMENTO AS DEMANDAS DE MEDICAMENTOS E SERVIÇOS MÉDICOS PARA TODA A POPULAÇÃO.

- Ampliar os Programas Médico da Família, o Atendimento Domiciliar e a Farmácia Comunitária.
- Promover melhorias no atendimento das ambulâncias e veículos de transporte de pacientes.
- Ampliação do atendimento odontológico..
- Coordenar e planejar ações de vigilância sanitária e epidemiológica do município.
- Investir em cursos profissionalizantes.
- Fortalecer o Conselho Municipal de Saúde.
- Construção de Unidades Básicas de Saúde
- Aquisição de Consultório Odontológico Móvel
- Modernizar o setor com investimentos em veículos, equipamentos e acessórios
- Revitalização do Sistema de Tratamento de Água e Esgoto do Município.

METAS/INDICADORES NO EXERCÍCIO

Indicadores	Unidade de Medida	Índice Recente	Índice Futuro
Mortalidade Infantil	%	0,000	0,000
Ciclo de Visitas - Controle da Dengue	Cic	4,000	4,000
Adiantamentos Concedidos	Adt	6,000	6,000
Vístia Domiciliar do Programa Saúde da Família - PSF	At	865,000	870,000
Atendimentos do Piso de Atenção Primária - PAB (APS)	At	15.150,000	15.280,000
Atendimentos - Atenção de Média e Alta Complexidade - MAC	At	188,000	196,000
Medicações - Assistência Farmacêutica Básica	Pop	12.000,000	12.300,000
Cobertura Vacinal até 2 anos	Vac	1.600,000	1.615,000
Capacitação de Pessoal	At	14,000	18,000
Distribuição de Medicamentos	Med	12.000,000	12.300,000

CUSTO ESTIMADO DO PROGRAMA NO EXERCÍCIO:

R\$ 9.053.748,00

JUSTIFICATIVAS DAS MODIFICAÇÕES:

Conforme Lei, nº 897/2021 de 16/12/2021



Estado de São Paulo
Município de Natividade da Serra
ANEXO V - PLANEJAMENTO ORÇAMENTÁRIO - LDO

DESCRIÇÃO DOS PROGRAMAS GOVERNAMENTAIS/METAS/CUSTOS PARA O EXERCÍCIO

Seleção: LDO: 1; Alteração em 01/04/2023 (C)

INICIAL () ALTERAÇÃO(X) INCLUSÃO() EXCLUSÃO()

EXERCÍCIO 2024		CÓDIGO
PROGRAMA	IMPLEMENTO DAS AÇÕES DESTINADOS AO DESEN. SOCIAL E SOLID	0007
UNIDADE RESPONSÁVEL	SERVIÇOS DE PROMOÇÃO SOCIAL	06.00

OBJETIVO

PROGRAMAS DE ASSISTÊNCIA SOCIAL EM TODAS AS ÁREAS DA POPULAÇÃO COM PRIORIDADE AOS JOVENS E IDOSOS, IMPLEMENTANDO AÇÕES DESTINADAS A QUALIDADE DE VIDA DA POPULAÇÃO.

JUSTIFICATIVA

- Desenvolver programas constantes de prevenção contra o uso de drogas.
- Promover o levantamento dos principais problemas sociais do Município, localizando na medida de suas possibilidades, as prioridades da população carente, mediante diagnósticos realizados "in loco".
- Manter estreita coordenação com os órgãos de promoção social com o Fundo Social de Solidariedade Estadual, visando a execução de serviços de assistência sócio-econômico no Município
- Instalações adequadas para o CRAS, que possibilite a realização de oficinas, palestras e trabalhos socioeducativos às famílias carentes.
- Investir em cursos profissionalizantes e na capacitação dos trabalhadores SUAS no Município.
- Agenciar e expandir o atendimento e assistência social à família carente nas suas necessidades básicas.
- Promover e integrar a proteção social à população carente ao mercado de trabalho através de cursos de geração de renda e acesso ao BPC a idosos e deficientes nos bairros rurais do Município.
- Incrementar o atendimento à população carente, por meio de pessoal qualificado, com o objetivo de receber todos os usuários da rede sócio-assistencial, garantindo acesso ao serviço de proteção básica, seguindo as diretrizes da "Política Nacional de Assistência Social - NOB/SUAS".
- Criar estratégias para o fortalecimento da rede socioassistencial para atendimento aos dependentes químicos e pessoas com deficiência física e pelo incentivo à promoção socioeconômica das pessoas.- Modernizar o Seto

METAS/INDICADORES NO EXERCÍCIO

Indicadores	Unidade de Medida	Índice Recente	Índice Futuro
Atendimento aos Idosos, Crianças e Adolescentes	Pop	180,000	180,000
Programa de Proteção Especial	Pop	180,000	180,000
Atendimento realizado pelo CRAS	Pop	2.000,000	2.000,000
Atendimentos do Conselho Tutelar	Pop	265,000	276,000
Distribuição de Cestas Básicas - Pessoas em Situação Vulnerabilidade	Und	600,000	600,000
Famílias Atendidas pelo Programa Piso Básico Fixo PAIF CRAS	Fam	300,000	400,000
Famílias atendidas pelo Programa Viva Leite	Fam	72,000	75,000

CUSTO ESTIMADO DO PROGRAMA NO EXERCÍCIO:

R\$ 767.880,00

JUSTIFICATIVAS DAS MODIFICAÇÕES:

Conforme Lei, nº 897/2021 de 16/12/2021



Estado de São Paulo
Município de Natividade da Serra
ANEXO V - PLANEJAMENTO ORÇAMENTÁRIO - LDO

DESCRIÇÃO DOS PROGRAMAS GOVERNAMENTAIS/METAS/CUSTOS PARA O EXERCÍCIO

Seleção: LDO: 1; Alteração em 01/04/2023 (C)

INICIAL () ALTERAÇÃO(X) INCLUSÃO() EXCLUSÃO()

EXERCÍCIO 2024	CÓDIGO
PROGRAMA DESENV DE AÇÕES DESTINADAS A INFRAESTRUTURA DO S.E.R.M.	0008
UNIDADE RESPONSÁVEL SERVIÇOS DE ESTRADAS E RODAGEM	07.00
OBJETIVO	
DOTAR O MUNICÍPIO DE CONDIÇÕES DE MANUTENÇÃO DAS ESTRADAS MUNICIPAIS, PRINCIPALMENTE SUA INFRAESTRUTURA.	

JUSTIFICATIVA

MANTER INFRAESTRUTURA URBANA E RURAL EM CONDIÇÕES DE USUABILIDADE COM SERVIÇOS DE LIMPEZA E MANTENÇÃO EFICIENTE.

- Controlar a utilização dos veículos da Prefeitura, promovendo a racional distribuição dos serviços, de modo a atender, da melhor maneira possível, as solicitações dos órgãos municipais.
- Fiscalizar as condições de utilização e conservação dos veículos pelos usuários.
- Manutenção das estradas municipais e conservação do transporte com balsa.
- Pavimentação ou calçamento de pontos íngremes das estradas municipais.
- Reativar a Balsa no Porto da Canoa.
- Construção de pontes, bueiros, drenagem e combate às erosões.
- Modernizar o setor com investimentos em veículos, máquinas, equipamentos e acessórios.

METAS/INDICADORES NO EXERCÍCIO

Indicadores	Unidade de Medida	Índice Recente	Índice Futuro
Conservação da Malha Viária	%	100,000	100,000
Reforma e Manutenção de Pontes	Und	30,000	30,000

CUSTO ESTIMADO DO PROGRAMA NO EXERCÍCIO:

R\$ 1.878.984,00

JUSTIFICATIVAS DAS MODIFICAÇÕES:

Conforme Lei, nº 897/2021 de 16/12/2021



Estado de São Paulo
Município de Natividade da Serra
ANEXO V - PLANEJAMENTO ORÇAMENTÁRIO - LDO
DESCRIÇÃO DOS PROGRAMAS GOVERNAMENTAIS/METAS/CUSTOS PARA O EXERCÍCIO

Seleção: LDO: 1; Alteração em 01/04/2023 (C)

INICIAL () ALTERAÇÃO(X) INCLUSÃO() EXCLUSÃO()

EXERCÍCIO 2024		CÓDIGO
PROGRAMA	PROGRAMAS DEST AO DESENV URBANO E INFRAESTRUTURA	0009
UNIDADE RESPONSÁVEL	SERVIÇOS MUNICIPAIS	08.00

OBJETIVO

PROGRAMAS E AÇÕES DESTINADAS AO DESENVOLVIMENTO URBANO, INFRAESTRUTURA E MELHORIA DA CONDIÇÃO DE HABITAÇÃO DA POPULAÇÃO.

JUSTIFICATIVA

MANTER INFRAESTRUTURA URBANA E RURAL EM CONDIÇÕES DE USABILIDADE COM SERVIÇOS DE LIMPEZA E MANUTENÇÃO EFICIENTE.

- Manutenção e conservação de ruas, avenidas, parques, praças e jardins do Município, providenciando a poda periódica das árvores e gramados.
- Investimento e manutenção da iluminação pública, com eventual substituição de lâmpadas mais eficiente (LED) nas vias públicas do Município.
- Fiscalizar as condições de utilização e conservação dos veículos da Prefeitura, promovendo a racional distribuição dos serviços, de modo a atender, da melhor maneira possível, as solicitações dos órgãos municipais.
- Pavimentação ou calçamento de pontos íngremes das estradas municipais.
- Atenção especial para o desenvolvimento de novas áreas de expansão urbana.
- Captação de recursos junto aos Governos Federal e Estadual para a construção de casas populares (Programas Minha Casa Minha Vida / CDHU).
- Construção e recuperação de galpões e edificações.
- Calçamento de ruas nos bairros da zona rural do Município com adequação para melhorar a acessibilidade dos usuários.
- Aperfeiçoar a captação e coleta de lixo reciclável promovendo oportunidade de geração de renda para a população interessada.
- Programar, organizar e fiscalizar os serviços de transporte público municipal.
- Modernizar o setor com investimentos em veículos, máquinas, equipamentos e acessórios.

METAS/INDICADORES NO EXERCÍCIO

Indicadores	Unidade de Medida	Índice Recente	Índice Futuro
Manutenção e Ampliação da Iluminação Pública	Res	1.350,000	1.350,000
Coleta e Destinação de Resíduos Sólidos	Res	1.350,000	1.350,000
Limpeza Urbana	%	92,000	94,000
CUSTO ESTIMADO DO PROGRAMA NO EXERCÍCIO:			R\$ 4.955.040,00

JUSTIFICATIVAS DAS MODIFICAÇÕES:

Conforme Lei, nº 897/2021 de 16/12/2021



Estado de São Paulo
Município de Natividade da Serra
ANEXO V - PLANEJAMENTO ORÇAMENTÁRIO - LDO
DESCRIÇÃO DOS PROGRAMAS GOVERNAMENTAIS/METAS/CUSTOS PARA O EXERCÍCIO

Seleção: LDO: 1: Alteração em 01/04/2023 (C)

INICIAL () ALTERAÇÃO(X) INCLUSÃO() EXCLUSÃO()

EXERCÍCIO 2024

PROGRAMA GESTÕES DESTINADAS AO ESPORTE E LAZER

UNIDADE RESPONSÁVEL SERVIÇOS DE ESPORTE E RECREAÇÃO

OBJETIVO

PROGRAMAS E AÇÕES DESTINADAS AO DESENVOLVIMENTO E INCENTIVO AO ESPORTE A LAZER

CÓDIGO

0010

09.00

JUSTIFICATIVA

INCENTIVAR PRÁTICAS ESPORTIVAS, PROMOVEDO A SAÚDE E INTERAÇÃO SOCIAL DE ADOLESCENTES, ADULTOS E IDOSOS.

- Elaborar, manter e divulgar o "Calendário de Eventos" destacando as atividades esportivas e de lazer do Município.
- Estimular a participação da população do Município em eventos desportivos e de lazer, promovendo competições, cursos e seminários.
- Promover e estimular as atividades esportivas aquáticas como pesca, natação e canoagem, além de eventos realizados com motocicletas e bicicletas em todo território municipal.
- Propor programas de formação de atletas infantis no município.
- Desenvolver programas para a contratação de profissionais para executar atividades nas áreas desportivas em todas as modalidades.
- Manutenção, fiscalização e melhorias nos eventos tradicionais do município, como festas de rodeio e carnaval.
- Promover, preservar e proteger as manifestações de cultura popular de origem étnica e de grupos participantes da constituição da nacionalidade brasileira.
- Construção de academias ao ar livre e parque infantil.
- Construção de Centro para a realização de Eventos Esportivos e Recreativos.
- Construção de quadras poliesportivas, piscinas e pistas de skate e de atletismo para incremento do esporte a população.
- Modernizar o setor com investimentos em equipamentos e acessórios.

METAS/INDICADORES NO EXERCÍCIO

Indicadores	Unidade de Medida	Índice Recente	Índice Futuro
Modalidades Atendidas	Atv	7,000	7,000
Atividades Recreativas (Escolas e Bairros)	Adt	2,000	2,000
Eventos Esportivos	Ev	14,000	14,000

R\$ 290.520,00

CUSTO ESTIMADO DO PROGRAMA NO EXERCÍCIO:

JUSTIFICATIVAS DAS MODIFICAÇÕES:

Conforme Lei, nº 897/2021 de 16/12/2021



Estado de São Paulo
Município de Natividade da Serra
ANEXO V - PLANEJAMENTO ORÇAMENTÁRIO - LDO
DESCRIÇÃO DOS PROGRAMAS GOVERNAMENTAIS/METAS/CUSTOS PARA O EXERCÍCIO

Seleção: LDO: 1: Alteração em 01/04/2023 (C)

INICIAL () ALTERAÇÃO(X) INCLUSÃO() EXCLUSÃO()

EXERCÍCIO 2024		CÓDIGO
PROGRAMA	GESTÕES DESTINADAS A CULTURA E TURISMO	0011
UNIDADE RESPONSÁVEL	SERVIÇOS DE CULTURA E TURISMO	10.00
OBJETIVO		
PROGRAMAS E AÇÕES DESTINADAS AO INCENTIVO A CULTURA E DESENVOLVIMENTO DO TURISMO		

JUSTIFICATIVA

MANUTENÇÃO DOS SERVIÇOS LIGADOS A CULTURA E TURISMO NO MUNICÍPIO.

- Estimular a participação da população do Município em eventos, cursos e seminários.
- Articular com as entidades governamentais, não-governamentais e da iniciativa privada para a captação e manutenção de eventos turísticos, culturais, religiosos e de negócios.
- Elaborar, manter e divulgar o calendário anual de eventos destacando as riquezas naturais e culturais do Município e da região.
- Implantar o "Cinema e Teatro Itinerante", estimulando toda a população da zona rural e urbana do Município.
- Criar e oferecer materiais e dados com informações dos principais pontos turísticos do Município.
- Construção de áreas de lazer como Playgrounds ou parques infantis.
- Construção de Palco de Auditório.
- Criação ou adequação pontos para atendimento a demanda turística nos bairros do Município
- Aproveitar o Centro Comunitário promovendo diversas atividades.
- Obras de revitalização da Prainha, Porto da Balsa e do Mirante no Morro do Cruzeiro (Chapadão).
- Desenvolvimento do Turismo Regional (Governança Regional) através de Consórcios.
- Modernizar o setor com investimentos em equipamentos e acessórios.

METAS/INDICADORES NO EXERCÍCIO

Indicadores	Unidade de Medida	Índice Recente	Índice Futuro
Promoção de Eventos Culturais	Ev	20,000	20,000

CUSTO ESTIMADO DO PROGRAMA NO EXERCÍCIO:

R\$ 976.320,00

JUSTIFICATIVAS DAS MODIFICAÇÕES:

Conforme Lei, nº 897/2021 de 16/12/2021



Estado de São Paulo
Município de Natividade da Serra
ANEXO V - PLANEJAMENTO ORÇAMENTÁRIO - LDO
DESCRIÇÃO DOS PROGRAMAS GOVERNAMENTAIS/METAS/CUSTOS PARA O EXERCÍCIO

Seleção: LDO: 1; Alteração em 01/04/2023 (C)

INICIAL () ALTERAÇÃO (X) INCLUSÃO () EXCLUSÃO ()

EXERCÍCIO 2024		CÓDIGO
PROGRAMA	IMPLEMENTAÇÃO E INCENTIVO À PRODUÇÃO RURAL	0012
UNIDADE RESPONSÁVEL	SERVIÇOS DE AGRICULTURA	11.00
OBJETIVO		
IMPLEMENTAR E INCENTIVAR A PRODUÇÃO RURAL, PRINCIPALMENTE O DESTINADO AO ABASTECIMENTO.		

JUSTIFICATIVA

CRIAR CONDIÇÕES DE PERMANÊNCIA DO HOMEM NO CAMPO, OFERTANDO MELHORES CONDIÇÕES PRODUTIVAS E ECÔNICAS À ZONA RURAL DO MUNICÍPIO.

- Promover programas e ações nas áreas de fomento à produção agropecuária, extensão rural, cooperativismo e associativismo rural, manejo e conservação do solo, voltados ao processo produtivo agrícola e pecuário.
- Coordenar equipe de apoio relacionado à mecanização agrícola.
- Fomentar a implantação do Serviço de Inspeção Municipal - SIM.
- Fomentar Ações de Recuperação de Mananciais (APPs)
- Fomentar a Regularização de Agroindústrias locais
- Implantar o Selo de Certificação para Produtos Vegetais (SISORG E PTA).
- Desenvolver programas de saúde animal, atuações na epidemiologia animal e fisiopatologia da reprodução animal e controle das doenças animais transmissíveis.
- Estabelecer medidas para defesa e proteção animal de nosso município, buscando o maior equilíbrio na população animal, reduzindo o índice de abandono e maus-tratos de modo a prevenir agravos à saúde pública.
- Promover atividades de Turismo Rural, Feiras e Eventos agropecuários.
- Resgatar tradições culturais do meio rural, como o "Torneio Leiteiro" visando o incentivo e reconhecimento dos produtores do Município.
- Incentivar programas de coleta seletiva de lixo, e reciclagem de óleo e papel.
- Promover ações para o desenvolvimento econômico e rural sustentável.
- Fomentar elaboração de Plano de gestão de Negócios no Meio Rural.

METAS/INDICADORES NO EXERCÍCIO

Item	Unidade	Valor	Valor
Meio Ambiente - Processos Atendidos	Prc	22,000	22,000
Fomento à Agricultura	Pro	270,000	275,000
Produtores Rurais Atendidos	Pro	2.030,000	2.055,000
Atendimento Veterinário para Animais de Pequeno Porte	Ani	4.500,000	4.550,000
Atendimento Veterinário para Animais de Grande Porte	Ani	1.340,000	1.380,000
Imóveis Cadastrados no ITR	Imo	515,000	525,000

R\$ 929.880,00

CUSTO ESTIMADO DO PROGRAMA NO EXERCÍCIO:

JUSTIFICATIVAS DAS MODIFICAÇÕES:

Conforme Lei, nº 897/2021 de 16/12/2021



Estado de São Paulo
Município de Natividade da Serra
ANEXO V - PLANEJAMENTO ORÇAMENTÁRIO - LDO
DESCRIÇÃO DOS PROGRAMAS GOVERNAMENTAIS/METAS/CUSTOS PARA O EXERCÍCIO

Seleção: LDO: 1; Alteração em 01/04/2023 (C)

INICIAL () ALTERAÇÃO(X) INCLUSÃO() EXCLUSÃO()

EXERCÍCIO 2024		CÓDIGO
PROGRAMA	RESERVA DE CONTINGÊNCIA	0013
UNIDADE RESPONSÁVEL	RESERVA DE CONTINGÊNCIA	12.00

OBJETIVO

REALIZAÇÃO DE DESPESAS NÃO PASSÍVEIS DE PREVISÃO, SITUAÇÃO EMERGENCIAL OU ESTADO DE CALAMIDADE PÚBLICA (ENCHENTES, VENDAÍAS, GRANIZO, ESTIAGEM, SURTOS OU EPIDEMIAS)

JUSTIFICATIVA

UTILIZAR PARA EVENTUAIS CONTINGENCIAMENTOS DE DESPESAS E SUPLEMENTAR DOTAÇÕES SE NECESSÁRIO.

METAS/INDICADORES NO EXERCÍCIO

Indicadores	Unidade de Medida	Índice Recente	Índice Futuro
Reserva de Contingência	%	2,150	2,200

CUSTO ESTIMADO DO PROGRAMA NO EXERCÍCIO:

R\$ 430.539,00

JUSTIFICATIVAS DAS MODIFICAÇÕES:

Conforme Lei, nº 897/2021 de 16/12/2021



Estado de São Paulo
Município de Natividade da Serra
ANEXO VI - PLANEJAMENTO ORÇAMENTÁRIO - LDO

UNIDADES EXECUTORAS E AÇÕES VOLTADAS AO DESENVOLVIMENTO DO PROGRAMA GOVERNAMENTAL

Seleção: LDO: 1; Alteração em 01/04/2023 (C)

INICIAL() ALTERAÇÃO(X) INCLUSÃO() EXCLUSÃO()

EXERCÍCIO 2024		CÓDIGO
UNIDADE EXECUTORA	CÂMARA MUNICIPAL	01.01
FUNÇÃO	Legislativa	1
SUBFUNÇÃO	Ação Legislativa	31
PROGRAMA	GESTÕES VOLTADAS P/ O DESENV. E INOV. DO PROC LEGISLATIVO	0001

TIPOS DE AÇÕES GOVERNAMENTAIS

PROJETO	CÓDIGO
AQUISIÇÃO DE VEÍCULOS, MÓVEIS E EQUIPAMENTOS PARA LEGISLATIVO	1.036
META FÍSICA PARA O EXERCÍCIO	UNIDADE DE MEDIDA
100,000	%
CUSTO FINANCEIRO PARA O EXERCÍCIO	R\$ 129.600,00
JUSTIFICATIVAS DAS MODIFICAÇÕES:	
Conforme Lei, nº 897/2021 de 16/12/2021	



Estado de São Paulo
Município de Natividade da Serra
ANEXO VI - PLANEJAMENTO ORÇAMENTÁRIO - LDO

UNIDADES EXECUTORAS E AÇÕES VOLTADAS AO DESENVOLVIMENTO DO PROGRAMA GOVERNAMENTAL

Seleção: LDO: 1; Alteração em 01/04/2023 (C)

INICIAL() ALTERAÇÃO(X) INCLUSÃO() EXCLUSÃO()

EXERCÍCIO 2024		CÓDIGO
UNIDADE EXECUTORA	CÂMARA MUNICIPAL	01.01
FUNÇÃO	Legislativa	1
SUBFUNÇÃO	Ação Legislativa	31
PROGRAMA	GESTÕES VOLTADAS P/ O DESENV. E INOV. DO PROC LEGISLATIVO	0001

TIPOS DE AÇÕES GOVERNAMENTAIS

ATIVIDADE	CÓDIGO
MANUTENÇÃO DE AÇÕES DESTINADAS AO DESENVOLVIMENTO E INOVAÇÃO DO PROCESSO LEGISLATIVO	2.049
META FÍSICA PARA O EXERCÍCIO	UNIDADE DE MEDIDA
100,000	%

CUSTO FINANCEIRO PARA O EXERCÍCIO

R\$ 1.350.000,00

JUSTIFICATIVAS DAS MODIFICAÇÕES:

Conforme Lei, nº 897/2021 de 16/12/2021



Estado de São Paulo
Município de Natividade da Serra
ANEXO VI - PLANEJAMENTO ORÇAMENTÁRIO - LDO

UNIDADES EXECUTORAS E AÇÕES VOLTADAS AO DESENVOLVIMENTO DO PROGRAMA GOVERNAMENTAL

Seleção: LDO: 1; Alteração em 01/04/2023 (C)

INICIAL () ALTERAÇÃO(X) INCLUSÃO () EXCLUSÃO ()

EXERCÍCIO 2024		CÓDIGO
UNIDADE EXECUTORA	GABINETE DO PREFEITO E DEPENDÊNCIAS	01.01
FUNÇÃO	Administração	4
SUBFUNÇÃO	Administração Geral	122
PROGRAMA	PROMOÇÃO DE GESTÕES ADM. E DE RECURSOS HUMANOS	0002

TIPOS DE AÇÕES GOVERNAMENTAIS

PROJETO	CÓDIGO
MÓVEIS E EQUIPAMENTOS DESTINADOS AO INCREMENTO DE ATENDIMENTO DO GABINETE E DEPENDÊNCIAS	1.001
META FÍSICA PARA O EXERCÍCIO	UNIDADE DE MEDIDA
100,000	%
CUSTO FINANCEIRO PARA O EXERCÍCIO	R\$ 32.400,00

JUSTIFICATIVAS DAS MODIFICAÇÕES:

Conforme Lei, nº 897/2021 de 16/12/2021



Estado de São Paulo
Município de Natividade da Serra
ANEXO VI - PLANEJAMENTO ORÇAMENTÁRIO - LDO

UNIDADES EXECUTORAS E AÇÕES VOLTADAS AO DESENVOLVIMENTO DO PROGRAMA GOVERNAMENTAL

Seleção: LDO: 1; Alteração em 01/04/2023 (C)

INICIAL() ALTERAÇÃO(X) INCLUSÃO() EXCLUSÃO()

EXERCÍCIO 2024		CÓDIGO
UNIDADE EXECUTORA	GABINETE DO PREFEITO E DEPENDÊNCIAS	01.01
FUNÇÃO	Administração	4
SUBFUNÇÃO	Administração Geral	122
PROGRAMA	PROMOÇÃO DE GESTÕES ADM. E DE RECURSOS HUMANOS	0002

TIPOS DE AÇÕES GOVERNAMENTAIS

ATIVIDADE	CÓDIGO
MANUTENÇÃO DAS AÇÕES ADMINISTRATIVAS DO GABINETE DO PREFEITO	2.001
META FÍSICA PARA O EXERCÍCIO	UNIDADE DE MEDIDA
100,000	%
CUSTO FINANCEIRO PARA O EXERCÍCIO	R\$ 520.617,00
JUSTIFICATIVAS DAS MODIFICAÇÕES:	
Conforme Lei. nº 897/2021 de 16/12/2021	



Estado de São Paulo
Município de Natividade da Serra
ANEXO VI - PLANEJAMENTO ORÇAMENTÁRIO - LDO

UNIDADES EXECUTORAS E AÇÕES VOLTADAS AO DESENVOLVIMENTO DO PROGRAMA GOVERNAMENTAL

Seleção: LDO: 1; Alteração em 01/04/2023 (C)

INICIAL() ALTERAÇÃO(X) INCLUSÃO() EXCLUSÃO()

EXERCÍCIO 2024		CÓDIGO
UNIDADE EXECUTORA	JUNTA DO SERVIÇO MILITAR	01.02
FUNÇÃO	Defesa Nacional	5
SUBFUNÇÃO	Defesa Terrestre	153
PROGRAMA	PROMOÇÃO DE GESTÕES ADM. E DE RECURSOS HUMANOS	0002

TIPOS DE AÇÕES GOVERNAMENTAIS

ATIVIDADE	CÓDIGO
MANUTENÇÃO DAS AÇÕES DE DEFESA E SEGURANÇA	2.002
META FÍSICA PARA O EXERCÍCIO	UNIDADE DE MEDIDA
100,000	%
CUSTO FINANCEIRO PARA O EXERCÍCIO	R\$ 32.400,00

JUSTIFICATIVAS DAS MODIFICAÇÕES:

Conforme Lei, nº 897/2021 de 16/12/2021



Estado de São Paulo
Município de Natividade da Serra
ANEXO VI - PLANEJAMENTO ORÇAMENTÁRIO - LDO

UNIDADES EXECUTORAS E AÇÕES VOLTADAS AO DESENVOLVIMENTO DO PROGRAMA GOVERNAMENTAL

Seleção: LDO: 1; Alteração em 01/04/2023 (C)

INICIAL () ALTERAÇÃO(X) INCLUSÃO() EXCLUSÃO()

EXERCÍCIO 2024

		CÓDIGO
UNIDADE EXECUTORA	PROCURADORIA JURÍDICA	01.03
FUNÇÃO	Administração	4
SUBFUNÇÃO	Administração Geral	122
PROGRAMA	PROMOÇÃO DE GESTÕES ADM. E DE RECURSOS HUMANOS	0002

TIPOS DE AÇÕES GOVERNAMENTAIS

PROJETO	CÓDIGO
MÓVEIS E EQUIPAMENTOS DESTINADOS AO INCREMENTO DE ATENDIMENTO DA PROCURADORIA JURÍDICA	1.002
META FÍSICA PARA O EXERCÍCIO	UNIDADE DE MEDIDA
100.000	%
CUSTO FINANCEIRO PARA O EXERCÍCIO	R\$ 5.400,00
JUSTIFICATIVAS DAS MODIFICAÇÕES:	
Conforme Lei, nº 897/2021 de 16/12/2021	



Estado de São Paulo
Município de Natividade da Serra
ANEXO VI - PLANEJAMENTO ORÇAMENTÁRIO - LDO

UNIDADES EXECUTORAS E AÇÕES VOLTADAS AO DESENVOLVIMENTO DO PROGRAMA GOVERNAMENTAL

Seleção: LDO: 1; Alteração em 01/04/2023 (C)

INICIAL() ALTERAÇÃO(X) INCLUSÃO() EXCLUSÃO()

EXERCÍCIO 2024		CÓDIGO
UNIDADE EXECUTORA	PROCURADORIA JURÍDICA	01.03
FUNÇÃO	Administração	4
SUBFUNÇÃO	Administração Geral	122
PROGRAMA	PROMOÇÃO DE GESTÕES ADM. E DE RECURSOS HUMANOS	0002

TIPOS DE AÇÕES GOVERNAMENTAIS

ATIVIDADE	CÓDIGO
MANUTENÇÃO DAS AÇÕES ADMINISTRATIVAS DA PROCURADORIA JURÍDICA	2.003
META FÍSICA PARA O EXERCÍCIO	UNIDADE DE MEDIDA
100,000	%
CUSTO FINANCEIRO PARA O EXERCÍCIO	R\$ 208.440,00

JUSTIFICATIVAS DAS MODIFICAÇÕES:

Conforme Lei, nº 897/2021 de 16/12/2021



Estado de São Paulo
Município de Natividade da Serra
ANEXO VI - PLANEJAMENTO ORÇAMENTÁRIO - LDO

UNIDADES EXECUTORAS E AÇÕES VOLTADAS AO DESENVOLVIMENTO DO PROGRAMA GOVERNAMENTAL

Seleção: LDO: 1; Alteração em 01/04/2023 (C).

INICIAL () ALTERAÇÃO(X) INCLUSÃO () EXCLUSÃO ()

EXERCÍCIO 2024		CÓDIGO
UNIDADE EXECUTORA	SETOR DE ADMINISTRAÇÃO GERAL	02.01
FUNÇÃO	Administração	4
SUBFUNÇÃO	Planejamento e Orçamento	121
PROGRAMA	PROMOÇÃO DE GESTÕES ADM. E DE RECURSOS HUMANOS	0002

TIPOS DE AÇÕES GOVERNAMENTAIS

PROJETO	CÓDIGO
MÓVEIS, EQUIPAMENTOS E MATERIAIS PARA A ADMINISTRAÇÃO GERAL	1.003
META FÍSICA PARA O EXERCÍCIO	UNIDADE DE MEDIDA
100,000	%
CUSTO FINANCEIRO PARA O EXERCÍCIO	R\$ 27.000,00
JUSTIFICATIVAS DAS MODIFICAÇÕES:	
Conforme Lei, nº 897/2021 de 16/12/2021	



Estado de São Paulo
Município de Natividade da Serra
ANEXO VI - PLANEJAMENTO ORÇAMENTÁRIO - LDO

UNIDADES EXECUTORAS E AÇÕES VOLTADAS AO DESENVOLVIMENTO DO PROGRAMA GOVERNAMENTAL

Seleção: LDO: 1, Alteração em 01/04/2023 (C)

INICIAL() ALTERAÇÃO(X) INCLUSÃO() EXCLUSÃO()

EXERCÍCIO 2024		CÓDIGO
UNIDADE EXECUTORA	SETOR DE ADMINISTRAÇÃO GERAL	02.01
FUNÇÃO	Administração	4
SUBFUNÇÃO	Planejamento e Orçamento	121
PROGRAMA	PROMOÇÃO DE GESTÕES ADM. E DE RECURSOS HUMANOS	0002

TIPOS DE AÇÕES GOVERNAMENTAIS

PROJETO	CÓDIGO
AQUISIÇÃO DE IMÓVEIS E DESAPROPRIAÇÕES	1.004
META FÍSICA PARA O EXERCÍCIO	UNIDADE DE MEDIDA
100,000	%

CUSTO FINANCEIRO PARA O EXERCÍCIO

R\$ 540,00

JUSTIFICATIVAS DAS MODIFICAÇÕES:

Conforme Lei, nº 897/2021 de 16/12/2021



Estado de São Paulo
Município de Natividade da Serra
ANEXO VI - PLANEJAMENTO ORÇAMENTÁRIO - LDO

UNIDADES EXECUTORAS E AÇÕES VOLTADAS AO DESENVOLVIMENTO DO PROGRAMA GOVERNAMENTAL

Seleção: LDO: 1; Alteração em 01/04/2023 (C)

INICIAL () ALTERAÇÃO(X) INCLUSÃO() EXCLUSÃO()

EXERCÍCIO 2024		CÓDIGO
UNIDADE EXECUTORA	SETOR DE ADMINISTRAÇÃO GERAL	02.01
FUNÇÃO	Administração	4
SUBFUNÇÃO	Planejamento e Orçamento	121
PROGRAMA	PROMOÇÃO DE GESTÕES ADM. E DE RECURSOS HUMANOS	0002

TIPOS DE AÇÕES GOVERNAMENTAIS

ATIVIDADE	CÓDIGO
MANUTENÇÃO DE GESTÕES ADMINISTRATIVAS E RECURSOS HUMANOS	2.004
META FÍSICA PARA O EXERCÍCIO	UNIDADE DE MEDIDA
100,000	%

CUSTO FINANCEIRO PARA O EXERCÍCIO R\$ 2.039.040,00

JUSTIFICATIVAS DAS MODIFICAÇÕES:

Conforme Lei, nº 897/2021 de 16/12/2021



Estado de São Paulo
Município de Natividade da Serra
ANEXO VI - PLANEJAMENTO ORÇAMENTÁRIO - LDO

UNIDADES EXECUTORAS E AÇÕES VOLTADAS AO DESENVOLVIMENTO DO PROGRAMA GOVERNAMENTAL

Seleção: LDO: 1, Alteração em 01/04/2023 (C)

INICIAL () ALTERAÇÃO (X) INCLUSÃO () EXCLUSÃO ()

EXERCÍCIO 2024		CÓDIGO
UNIDADE EXECUTORA	SETOR DE ADMINISTRAÇÃO GERAL	02.01
FUNÇÃO	Administração	4
SUBFUNÇÃO	Planejamento e Orçamento	121
PROGRAMA	PROMOÇÃO DE GESTÕES ADM. E DE RECURSOS HUMANOS	0002

TIPOS DE AÇÕES GOVERNAMENTAIS

OPERAÇÃO ESPECIAL	CÓDIGO
PRECATÓRIOS JUDICIAIS - ARTIGO 100 § 5º CF	0.001
META FÍSICA PARA O EXERCÍCIO	UNIDADE DE MEDIDA
100,000	%

R\$ 820.800,00

CUSTO FINANCEIRO PARA O EXERCÍCIO

JUSTIFICATIVAS DAS MODIFICAÇÕES:

Conforme Lei. nº 897/2021 de 16/12/2021



Estado de São Paulo
Município de Natividade da Serra
ANEXO VI - PLANEJAMENTO ORÇAMENTÁRIO - LDO

UNIDADES EXECUTORAS E AÇÕES VOLTADAS AO DESENVOLVIMENTO DO PROGRAMA GOVERNAMENTAL

Seleção: LDO: 1, Alteração em 01/04/2023 (C)

INICIAL() ALTERAÇÃO(X) INCLUSÃO() EXCLUSÃO()

EXERCÍCIO 2024

		CÓDIGO
UNIDADE EXECUTORA	SETOR DE ADMINISTRAÇÃO GERAL	02.01
FUNÇÃO	Administração	4
SUBFUNÇÃO	Planejamento e Orçamento	121
PROGRAMA	PROMOÇÃO DE GESTÕES ADM. E DE RECURSOS HUMANOS	0002

TIPOS DE AÇÕES GOVERNAMENTAIS

OPERAÇÃO ESPECIAL	CÓDIGO
PRECATÓRIOS JUDICIAIS DECORRENTES DE REQUISITÓRIOS DE PEQUENO VALOR (RPV)	0.002
META FÍSICA PARA O EXERCÍCIO	UNIDADE DE MEDIDA
100,000	%
CUSTO FINANCEIRO PARA O EXERCÍCIO	R\$ 370.440,00

JUSTIFICATIVAS DAS MODIFICAÇÕES:

Conforme Lei. nº 897/2021 de 16/12/2021



Estado de São Paulo
Município de Natividade da Serra
ANEXO VI - PLANEJAMENTO ORÇAMENTÁRIO - LDO

UNIDADES EXECUTORAS E AÇÕES VOLTADAS AO DESENVOLVIMENTO DO PROGRAMA GOVERNAMENTAL

Seleção: LDO: 1; Alteração em 01/04/2023 (C)

INICIAL() ALTERAÇÃO(X) INCLUSÃO() EXCLUSÃO()

EXERCÍCIO 2024		CÓDIGO
UNIDADE EXECUTORA	SETOR DE ASSISTÊNCIA E PREVIDÊNCIA	02.02
FUNÇÃO	Administração	4
SUBFUNÇÃO	Planejamento e Orçamento	121
PROGRAMA	PROMOÇÃO DE GESTÕES ADM. E DE RECURSOS HUMANOS	0002

TIPOS DE AÇÕES GOVERNAMENTAIS

OPERAÇÃO ESPECIAL	CÓDIGO
OPERAÇÕES ESPECIAIS	0.003
META FÍSICA PARA O EXERCÍCIO	UNIDADE DE MEDIDA
100,000	%

CUSTO FINANCEIRO PARA O EXERCÍCIO

R\$ 2.360.880,00

JUSTIFICATIVAS DAS MODIFICAÇÕES:

Conforme Lei, nº 897/2021 de 16/12/2021



Estado de São Paulo
Município de Natividade da Serra
ANEXO VI - PLANEJAMENTO ORÇAMENTÁRIO - LDO

UNIDADES EXECUTORAS E AÇÕES VOLTADAS AO DESENVOLVIMENTO DO PROGRAMA GOVERNAMENTAL

Seleção: LDO: 1; Alteração em 01/04/2023 (C)

INICIAL() ALTERAÇÃO(X) INCLUSÃO() EXCLUSÃO()

EXERCÍCIO 2024		CÓDIGO
UNIDADE EXECUTORA	SETOR DE COMPRAS, LICITAÇÕES, CONTRATOS E CONVÊNIO	02.03
FUNÇÃO	Administração	4
SUBFUNÇÃO	Planejamento e Orçamento	121
PROGRAMA	PROMOÇÃO DE GESTÕES ADM. E DE RECURSOS HUMANOS	0002

TIPOS DE AÇÕES GOVERNAMENTAIS

PROJETO	CÓDIGO
MÓVEIS E EQUIPAMENTOS DESTINADOS AO INCREMENTO DO SETOR	1.005
META FÍSICA PARA O EXERCÍCIO	UNIDADE DE MEDIDA
100,000	%

R\$ 6.480,00

CUSTO FINANCEIRO PARA O EXERCÍCIO

JUSTIFICATIVAS DAS MODIFICAÇÕES:

Conforme Lei, nº 897/2021 de 16/12/2021



Estado de São Paulo
Município de Natividade da Serra
ANEXO VI - PLANEJAMENTO ORÇAMENTÁRIO - LDO

UNIDADES EXECUTORAS E AÇÕES VOLTADAS AO DESENVOLVIMENTO DO PROGRAMA GOVERNAMENTAL

Seleção: LDO: 1; Alteração em 01/04/2023 (C)

INICIAL () ALTERAÇÃO(X) INCLUSÃO() EXCLUSÃO()

EXERCÍCIO 2024		CÓDIGO
UNIDADE EXECUTORA	SETOR DE COMPRAS, LICITAÇÕES, CONTRATOS E CONVÊNIO	02.03
FUNÇÃO	Administração	4
SUBFUNÇÃO	Planejamento e Orçamento	121
PROGRAMA	PROMOÇÃO DE GESTÕES ADM. E DE RECURSOS HUMANOS	0002

TIPOS DE AÇÕES GOVERNAMENTAIS

ATIVIDADE	CÓDIGO
MANUTENÇÃO DAS AÇÕES ADMINISTRATIVAS DO SETOR	2.005
META FÍSICA PARA O EXERCÍCIO	UNIDADE DE MEDIDA
100,000	%

CUSTO FINANCEIRO PARA O EXERCÍCIO

R\$ 156.060,00

JUSTIFICATIVAS DAS MODIFICAÇÕES:

Conforme Lei, nº 897/2021 de 16/12/2021



Estado de São Paulo
Município de Natividade da Serra
ANEXO VI - PLANEJAMENTO ORÇAMENTÁRIO - LDO

UNIDADES EXECUTORAS E AÇÕES VOLTADAS AO DESENVOLVIMENTO DO PROGRAMA GOVERNAMENTAL

Seleção: LDO: 1, Alteração em 01/04/2023 (C)

INICIAL() ALTERAÇÃO(X) INCLUSÃO() EXCLUSÃO()

EXERCÍCIO 2024		CÓDIGO
UNIDADE EXECUTORA	SETOR DE INFORMÁTICA E TECNOLOGIA DA INFORMAÇÃO	02.04
FUNÇÃO	Administração	4
SUBFUNÇÃO	Tecnologia da Informatização	126
PROGRAMA	PROMOÇÃO DE GESTÕES ADM. E DE RECURSOS HUMANOS	0002

TIPOS DE AÇÕES GOVERNAMENTAIS

PROJETO	CÓDIGO
MÓVEIS, EQUIPAMENTOS E MATERIAIS PARA INFORMÁTICA E TECNOLOGIA DA INFORMAÇÃO	1.006
META FÍSICA PARA O EXERCÍCIO	UNIDADE DE MEDIDA
100,000	%
CUSTO FINANCEIRO PARA O EXERCÍCIO	R\$ 34.560,00

JUSTIFICATIVAS DAS MODIFICAÇÕES:

Conforme Lei, nº 897/2021 de 16/12/2021



Estado de São Paulo
Município de Natividade da Serra
ANEXO VI - PLANEJAMENTO ORÇAMENTÁRIO - LDO

UNIDADES EXECUTORAS E AÇÕES VOLTADAS AO DESENVOLVIMENTO DO PROGRAMA GOVERNAMENTAL

Seleção: LDO: 1; Alteração em 01/04/2023 (C)

INICIAL () ALTERAÇÃO(X) INCLUSÃO() EXCLUSÃO()

EXERCÍCIO 2024		CÓDIGO
UNIDADE EXECUTORA	SETOR DE INFORMÁTICA E TECNOLOGIA DA INFORMAÇÃO	02.04
FUNÇÃO	Administração	4
SUBFUNÇÃO	Tecnologia da Informatização	126
PROGRAMA	PROMOÇÃO DE GESTÕES ADM. E DE RECURSOS HUMANOS	0002

TIPOS DE AÇÕES GOVERNAMENTAIS

ATIVIDADE	CÓDIGO
MANUTENÇÃO DE GESTÕES ADMINISTRATIVAS PARA INFORMÁTICA E TECNOLOGIA DA INFORMAÇÃO	2.006
META FÍSICA PARA O EXERCÍCIO	UNIDADE DE MEDIDA
100,000	%
CUSTO FINANCEIRO PARA O EXERCÍCIO	R\$ 468.720,00

JUSTIFICATIVAS DAS MODIFICAÇÕES:

Conforme Lei, nº 897/2021 de 16/12/2021



Estado de São Paulo
Município de Natividade da Serra
ANEXO VI - PLANEJAMENTO ORÇAMENTÁRIO - LDO

UNIDADES EXECUTORAS E AÇÕES VOLTADAS AO DESENVOLVIMENTO DO PROGRAMA GOVERNAMENTAL

Seleção: LDO: 1; Alteração em 01/04/2023 (C)

INICIAL () ALTERAÇÃO(X) INCLUSÃO() EXCLUSÃO()

EXERCÍCIO 2024		CÓDIGO
UNIDADE EXECUTORA	SETOR DE FINANÇAS	03.01
FUNÇÃO	Administração	4
SUBFUNÇÃO	Administração Financeira	123
PROGRAMA	PROGRAMAS DE INCREM. DA GESTÃO FAZENDÁRIA E DE FINANÇAS	0003

TIPOS DE AÇÕES GOVERNAMENTAIS

PROJETO	CÓDIGO
MÓVEIS, EQUIPAMENTOS E MATERIAIS PARA A ADMINISTRAÇÃO FINANCEIRA	1.007
META FÍSICA PARA O EXERCÍCIO	UNIDADE DE MEDIDA
100,000	%
CUSTO FINANCEIRO PARA O EXERCÍCIO	R\$ 12.960,00

JUSTIFICATIVAS DAS MODIFICAÇÕES:
Conforme Lei, nº 897/2021 de 16/12/2021



Estado de São Paulo
Município de Natividade da Serra
ANEXO VI - PLANEJAMENTO ORÇAMENTÁRIO - LDO

UNIDADES EXECUTORAS E AÇÕES VOLTADAS AO DESENVOLVIMENTO DO PROGRAMA GOVERNAMENTAL

Seleção: LDO: 1, Alteração em 01/04/2023 (C)

INICIAL () ALTERAÇÃO(X) INCLUSÃO() EXCLUSÃO()

EXERCÍCIO 2024		CÓDIGO
UNIDADE EXECUTORA	SETOR DE FINANÇAS	03.01
FUNÇÃO	Administração	4
SUBFUNÇÃO	Administração Financeira	123
PROGRAMA	PROGRAMAS DE INCREM. DA GESTÃO FAZENDÁRIA E DE FINANÇAS	0003

TIPOS DE AÇÕES GOVERNAMENTAIS

ATIVIDADE	CÓDIGO
MANUTENÇÃO DOS PROGRAMAS DA GESTÃO FAZENDÁRIA E DE FINANÇAS	2.007
META FÍSICA PARA O EXERCÍCIO	UNIDADE DE MEDIDA
100,000	%
CUSTO FINANCEIRO PARA O EXERCÍCIO	R\$ 530.820,00

JUSTIFICATIVAS DAS MODIFICAÇÕES:

Conforme Lei, nº 897/2021 de 16/12/2021



Estado de São Paulo
Município de Natividade da Serra
ANEXO VI - PLANEJAMENTO ORÇAMENTÁRIO - LDO

UNIDADES EXECUTORAS E AÇÕES VOLTADAS AO DESENVOLVIMENTO DO PROGRAMA GOVERNAMENTAL

Seleção: LDO: 1, Alteração em 01/04/2023 (C)

INICIAL() ALTERAÇÃO(X) INCLUSÃO() EXCLUSÃO()

EXERCÍCIO 2024		CÓDIGO
UNIDADE EXECUTORA	SETOR DA DÍVIDA PÚBLICA	03.02
FUNÇÃO	Administração	4
SUBFUNÇÃO	Administração Financeira	123
PROGRAMA	PROGRAMAS DE INCREM. DA GESTÃO FAZENDÁRIA E DE FINANÇAS	0003

TIPOS DE AÇÕES GOVERNAMENTAIS

OPERAÇÃO ESPECIAL	CÓDIGO
OPERAÇÕES ESPECIAIS	0.004
META FÍSICA PARA O EXERCÍCIO	UNIDADE DE MEDIDA
100,000	%
CUSTO FINANCEIRO PARA O EXERCÍCIO	R\$ 799.740,00

JUSTIFICATIVAS DAS MODIFICAÇÕES:

Conforme Lei, nº 897/2021 de 16/12/2021



Estado de São Paulo
Município de Natividade da Serra
ANEXO VI - PLANEJAMENTO ORÇAMENTÁRIO - LDO

UNIDADES EXECUTORAS E AÇÕES VOLTADAS AO DESENVOLVIMENTO DO PROGRAMA GOVERNAMENTAL

Seleção: LDO: 1; Alteração em 01/04/2023 (C)

INICIAL() ALTERAÇÃO(X) INCLUSÃO() EXCLUSÃO()

EXERCÍCIO 2024		CÓDIGO
UNIDADE EXECUTORA	SETOR DE ENSINO FUNDAMENTAL	04.01
FUNÇÃO	Educação	12
SUBFUNÇÃO	Ensino Fundamental	361
PROGRAMA	GESTÕES P/ DESEN. HUMANO NAS ÁREAS DE EDUCAÇÃO	0005

TIPOS DE AÇÕES GOVERNAMENTAIS

PROJETO	CÓDIGO
OBRAS, REFORMAS E ADAPTAÇÕES DE INTERESSE DO DESENVOLVIMENTO DO ENSINO FUNDAMENTAL	1.008
META FÍSICA PARA O EXERCÍCIO	UNIDADE DE MEDIDA
100,000	%
CUSTO FINANCEIRO PARA O EXERCÍCIO	R\$ 270.000,00
JUSTIFICATIVAS DAS MODIFICAÇÕES:	
Conforme Lei, nº 897/2021 de 16/12/2021	



Estado de São Paulo
Município de Natividade da Serra
ANEXO VI - PLANEJAMENTO ORÇAMENTÁRIO - LDO

UNIDADES EXECUTORAS E AÇÕES VOLTADAS AO DESENVOLVIMENTO DO PROGRAMA GOVERNAMENTAL

Seleção: LDO: 1; Alteração em 01/04/2023 (C)

INICIAL() ALTERAÇÃO(X) INCLUSÃO() EXCLUSÃO()

EXERCÍCIO 2024		CÓDIGO
UNIDADE EXECUTORA	SETOR DE ENSINO FUNDAMENTAL	04.01
FUNÇÃO	Educação	12
SUBFUNÇÃO	Ensino Fundamental	361
PROGRAMA	GESTÕES P/ DESEN. HUMANO NAS ÁREAS DE EDUCAÇÃO	0005

TIPOS DE AÇÕES GOVERNAMENTAIS

PROJETO	CÓDIGO
MÓVEIS E EQUIPAMENTOS DESTINADOS AO DESENVOLVIMENTO DO ENSINO	1.009
META FÍSICA PARA O EXERCÍCIO	UNIDADE DE MEDIDA
100,000	%
CUSTO FINANCEIRO PARA O EXERCÍCIO	R\$ 130.680,00
JUSTIFICATIVAS DAS MODIFICAÇÕES:	
Conforme Lei, nº 897/2021 de 16/12/2021	



Estado de São Paulo
Município de Natividade da Serra
ANEXO VI - PLANEJAMENTO ORÇAMENTÁRIO - LDO

UNIDADES EXECUTORAS E AÇÕES VOLTADAS AO DESENVOLVIMENTO DO PROGRAMA GOVERNAMENTAL

Seleção: LDO: 1; Alteração em 01/04/2023 (C)

INICIAL() ALTERAÇÃO(X) INCLUSÃO() EXCLUSÃO()

EXERCÍCIO 2024		CÓDIGO
UNIDADE EXECUTORA	SETOR DE ENSINO FUNDAMENTAL	04.01
FUNÇÃO	Educação	12
SUBFUNÇÃO	Ensino Fundamental	361
PROGRAMA	GESTÕES P/ DESEN. HUMANO NAS ÁREAS DE EDUCAÇÃO	0005

TIPOS DE AÇÕES GOVERNAMENTAIS

PROJETO	CÓDIGO
QESE - OBRAS, REFORMAS E ADAPTAÇÕES DE INTERESSE DO DESENV DO ENS FUNDAMENTAL	1.010
META FÍSICA PARA O EXERCÍCIO	UNIDADE DE MEDIDA
100,000	%
CUSTO FINANCEIRO PARA O EXERCÍCIO	R\$ 108.000,00

JUSTIFICATIVAS DAS MODIFICAÇÕES:

Conforme Lei, nº 897/2021 de 16/12/2021



Estado de São Paulo
Município de Natividade da Serra
ANEXO VI - PLANEJAMENTO ORÇAMENTÁRIO - LDO

UNIDADES EXECUTORAS E AÇÕES VOLTADAS AO DESENVOLVIMENTO DO PROGRAMA GOVERNAMENTAL

Seleção: LDO: 1, Alteração em 01/04/2023 (C)

INICIAL() ALTERAÇÃO(X) INCLUSÃO() EXCLUSÃO()

EXERCÍCIO 2024		CÓDIGO
UNIDADE EXECUTORA	SETOR DE ENSINO FUNDAMENTAL	04.01
FUNÇÃO	Educação	12
SUBFUNÇÃO	Ensino Fundamental	361
PROGRAMA	GESTÕES P/ DESEN. HUMANO NAS ÁREAS DE EDUCAÇÃO	0005

TIPOS DE AÇÕES GOVERNAMENTAIS

PROJETO	CÓDIGO
QESE - MÓVEIS, VEÍCULOS E EQUIPAMENTOS DESTINADOS AO DESENV DO ENS FUNDAMENTAL	1.011
META FÍSICA PARA O EXERCÍCIO	UNIDADE DE MEDIDA
100,000	%
CUSTO FINANCEIRO PARA O EXERCÍCIO	R\$ 108.000,00
JUSTIFICATIVAS DAS MODIFICAÇÕES:	
Conforme Lei, nº 897/2021 de 16/12/2021	



Estado de São Paulo
Município de Natividade da Serra
ANEXO VI - PLANEJAMENTO ORÇAMENTÁRIO - LDO

UNIDADES EXECUTORAS E AÇÕES VOLTADAS AO DESENVOLVIMENTO DO PROGRAMA GOVERNAMENTAL

Seleção: LDO: 1; Alteração em 01/04/2023 (C)

INICIAL() ALTERAÇÃO(X) INCLUSÃO() EXCLUSÃO()

EXERCÍCIO 2024		CÓDIGO
UNIDADE EXECUTORA	SETOR DE ENSINO FUNDAMENTAL	04.01
FUNÇÃO	Educação	12
SUBFUNÇÃO	Ensino Fundamental	361
PROGRAMA	GESTÕES P/ DESEN. HUMANO NAS ÁREAS DE EDUCAÇÃO	0005

TIPOS DE AÇÕES GOVERNAMENTAIS

ATIVIDADE	CÓDIGO
MANUTENÇÃO DE GESTÕES PARA O DESENVOLVIMENTO DE ENSINO FUNDAMENTAL	2.008
META FÍSICA PARA O EXERCÍCIO	UNIDADE DE MEDIDA
100,000	%
CUSTO FINANCEIRO PARA O EXERCÍCIO	R\$ 1.641.600,00

JUSTIFICATIVAS DAS MODIFICAÇÕES:

Conforme Lei, nº 897/2021 de 16/12/2021



Estado de São Paulo
Município de Natividade da Serra
ANEXO VI - PLANEJAMENTO ORÇAMENTÁRIO - LDO

UNIDADES EXECUTORAS E AÇÕES VOLTADAS AO DESENVOLVIMENTO DO PROGRAMA GOVERNAMENTAL

Seleção: LDO: 1, Alteração em 01/04/2023 (C)

INICIAL() ALTERAÇÃO(X) INCLUSÃO() EXCLUSÃO()

EXERCÍCIO 2024		CÓDIGO
UNIDADE EXECUTORA	SETOR DE ENSINO FUNDAMENTAL	04.01
FUNÇÃO	Educação	12
SUBFUNÇÃO	Ensino Fundamental	361
PROGRAMA	GESTÕES P/ DESEN. HUMANO NAS ÁREAS DE EDUCAÇÃO	0005

TIPOS DE AÇÕES GOVERNAMENTAIS

ATIVIDADE	CÓDIGO
QESE - MANUTENÇÃO DE GESTÕES PARA O DESENVOLVIMENTO DE ENSINO	2.009
META FÍSICA PARA O EXERCÍCIO	UNIDADE DE MEDIDA
100,000	%

CUSTO FINANCEIRO PARA O EXERCÍCIO

R\$ 680.400,00

JUSTIFICATIVAS DAS MODIFICAÇÕES:

Conforme Lei, nº 897/2021 de 16/12/2021



Estado de São Paulo
Município de Natividade da Serra
ANEXO VI - PLANEJAMENTO ORÇAMENTÁRIO - LDO

UNIDADES EXECUTORAS E AÇÕES VOLTADAS AO DESENVOLVIMENTO DO PROGRAMA GOVERNAMENTAL

Seleção: LDO: 1, Alteração em 01/04/2023 (C)

INICIAL() ALTERAÇÃO(X) INCLUSÃO() EXCLUSÃO()

EXERCÍCIO 2024		CÓDIGO
UNIDADE EXECUTORA	SETOR DE ENSINO FUNDAMENTAL	04.01
FUNÇÃO	Educação	12
SUBFUNÇÃO	Ensino Fundamental	361
PROGRAMA	GESTÕES P/ DESEN. HUMANO NAS ÁREAS DE EDUCAÇÃO	0005

TIPOS DE AÇÕES GOVERNAMENTAIS

ATIVIDADE	CÓDIGO
TRANSPORTE DE ALUNOS - ENSINO FUNDAMENTAL	2.010
META FÍSICA PARA O EXERCÍCIO	UNIDADE DE MEDIDA
100,000	%
CUSTO FINANCEIRO PARA O EXERCÍCIO	R\$ 2.651.076,00
JUSTIFICATIVAS DAS MODIFICAÇÕES:	
Conforme Lei, nº 897/2021 de 16/12/2021	



Estado de São Paulo
Município de Natividade da Serra
ANEXO VI - PLANEJAMENTO ORÇAMENTÁRIO - LDO

UNIDADES EXECUTORAS E AÇÕES VOLTADAS AO DESENVOLVIMENTO DO PROGRAMA GOVERNAMENTAL

Seleção: LDO: 1: Alteração em 01/04/2023 (C)

INICIAL () ALTERAÇÃO(X) INCLUSÃO() EXCLUSÃO()

EXERCÍCIO 2024		CÓDIGO
UNIDADE EXECUTORA	SETOR DO FUNDEB	04.02
FUNÇÃO	Educação	12
SUBFUNÇÃO	Ensino Fundamental	361
PROGRAMA	GESTÕES P/ DESEN. HUMANO NAS ÁREAS DE EDUCAÇÃO	0005

TIPOS DE AÇÕES GOVERNAMENTAIS

PROJETO	CÓDIGO
OBRAS, REFORMAS E ADAPTAÇÕES DE INTERESSE DO DESENVOLVIMENTO DO ENSINO BÁSICO - FUNDEB	1.012
META FÍSICA PARA O EXERCÍCIO	UNIDADE DE MEDIDA
100,000	%

R\$ 540,00

CUSTO FINANCEIRO PARA O EXERCÍCIO

JUSTIFICATIVAS DAS MODIFICAÇÕES:

Conforme Lei, nº 897/2021 de 16/12/2021



Estado de São Paulo
Município de Natividade da Serra
ANEXO VI - PLANEJAMENTO ORÇAMENTÁRIO - LDO

UNIDADES EXECUTORAS E AÇÕES VOLTADAS AO DESENVOLVIMENTO DO PROGRAMA GOVERNAMENTAL

Seleção: LDO: 1; Alteração em 01/04/2023 (C)

INICIAL () ALTERAÇÃO(X) INCLUSÃO() EXCLUSÃO()

EXERCÍCIO 2024		CÓDIGO
UNIDADE EXECUTORA	SETOR DO FUNDEB	04.02
FUNÇÃO	Educação	12
SUBFUNÇÃO	Ensino Fundamental	361
PROGRAMA	GESTÕES P/ DESEN. HUMANO NAS ÁREAS DE EDUCAÇÃO	0005

TIPOS DE AÇÕES GOVERNAMENTAIS

PROJETO	CÓDIGO
MÓVEIS E EQUIPAMENTOS DESTINADOS AO DESENVOLVIMENTO DO ENSINO BÁSICO - FUNDEB	1.013
META FÍSICA PARA O EXERCÍCIO	UNIDADE DE MEDIDA
100.000	%
CUSTO FINANCEIRO PARA O EXERCÍCIO	R\$ 5.400,00

JUSTIFICATIVAS DAS MODIFICAÇÕES:
Conforme Lei, nº 897/2021 de 16/12/2021



Estado de São Paulo
Município de Natividade da Serra
ANEXO VI - PLANEJAMENTO ORÇAMENTÁRIO - LDO

UNIDADES EXECUTORAS E AÇÕES VOLTADAS AO DESENVOLVIMENTO DO PROGRAMA GOVERNAMENTAL

Seleção: LDO: 1, Alteração em 01/04/2023 (C)

INICIAL() ALTERAÇÃO(X) INCLUSÃO() EXCLUSÃO()

EXERCÍCIO 2024		CÓDIGO
UNIDADE EXECUTORA	SETOR DO FUNDEB	04.02
FUNÇÃO	Educação	12
SUBFUNÇÃO	Ensino Fundamental	361
PROGRAMA	GESTÕES P/ DESEN. HUMANO NAS ÁREAS DE EDUCAÇÃO	0005

TIPOS DE AÇÕES GOVERNAMENTAIS

ATIVIDADE	CÓDIGO
MANUTENÇÃO DO MAGISTÉRIO DO FUNDEB 70% - ENSINO FUNDAMENTAL	2.011
META FÍSICA PARA O EXERCÍCIO	UNIDADE DE MEDIDA
100.000	%

R\$ 4.600.476,00

CUSTO FINANCEIRO PARA O EXERCÍCIO

JUSTIFICATIVAS DAS MODIFICAÇÕES:

Conforme Lei, nº 897/2021 de 16/12/2021



Estado de São Paulo
Município de Natividade da Serra
ANEXO VI - PLANEJAMENTO ORÇAMENTÁRIO - LDO

UNIDADES EXECUTORAS E AÇÕES VOLTADAS AO DESENVOLVIMENTO DO PROGRAMA GOVERNAMENTAL

Seleção: LDO: 1; Alteração em 01/04/2023 (C)

INICIAL () ALTERAÇÃO(X) INCLUSÃO() EXCLUSÃO()

EXERCÍCIO 2024		CÓDIGO
UNIDADE EXECUTORA	SETOR DO FUNDEB	04.02
FUNÇÃO	Educação	12
SUBFUNÇÃO	Educação Infantil	365
PROGRAMA	GESTÕES P/ DESEN. HUMANO NAS ÁREAS DE EDUCAÇÃO	0005

TIPOS DE AÇÕES GOVERNAMENTAIS

ATIVIDADE	CÓDIGO
MANUTENÇÃO DO MAGISTÉRIO DO FUNDEB 70% - ENSINO INFANTIL	2.012
META FÍSICA PARA O EXERCÍCIO	UNIDADE DE MEDIDA
100,000	%
CUSTO FINANCEIRO PARA O EXERCÍCIO	R\$ 821.880,00
JUSTIFICATIVAS DAS MODIFICAÇÕES:	
Conforme Lei, nº 897/2021 de 16/12/2021	



Estado de São Paulo
Município de Natividade da Serra
ANEXO VI - PLANEJAMENTO ORÇAMENTÁRIO - LDO

UNIDADES EXECUTORAS E AÇÕES VOLTADAS AO DESENVOLVIMENTO DO PROGRAMA GOVERNAMENTAL

Seleção: LDO: 1; Alteração em 01/04/2023 (C)

INICIAL () ALTERAÇÃO (X) INCLUSÃO () EXCLUSÃO ()

EXERCÍCIO 2024

UNIDADE EXECUTORA	SETOR DO FUNDEB	CÓDIGO
FUNÇÃO	Educação	04.02
SUBFUNÇÃO	Ensino Fundamental	12
PROGRAMA	GESTÕES P/ DESEN. HUMANO NAS ÁREAS DE EDUCAÇÃO	361
		0005

TIPOS DE AÇÕES GOVERNAMENTAIS

ATIVIDADE	CÓDIGO
MANUTENÇÃO DE GESTÕES PARA O DESENVOLVIMENTO NA ÁREA DE ENSINO FUNDAMENTAL - FUNDEB - 30%	2.013
META FÍSICA PARA O EXERCÍCIO	UNIDADE DE MEDIDA
100,000	%

R\$ 190.080,00

CUSTO FINANCEIRO PARA O EXERCÍCIO

JUSTIFICATIVAS DAS MODIFICAÇÕES:

Conforme Lei, nº 897/2021 de 16/12/2021



Estado de São Paulo
Município de Natividade da Serra
ANEXO VI - PLANEJAMENTO ORÇAMENTÁRIO - LDO
UNIDADES EXECUTORAS E AÇÕES VOLTADAS AO DESENVOLVIMENTO DO PROGRAMA GOVERNAMENTAL

Seleção: LDO: 1; Alteração em 01/04/2023 (C)

INICIAL() ALTERAÇÃO(X) INCLUSÃO() EXCLUSÃO()

EXERCÍCIO 2024		CÓDIGO
UNIDADE EXECUTORA	SETOR DO FUNDEB	04.02
FUNÇÃO	Educação	12
SUBFUNÇÃO	Educação Infantil	365
PROGRAMA	GESTÕES P/ DESEN. HUMANO NAS ÁREAS DE EDUCAÇÃO	0005

TIPOS DE AÇÕES GOVERNAMENTAIS

ATIVIDADE	CÓDIGO
MANUTENÇÃO DE GESTÕES PARA O DESENVOLVIMENTO NA ÁREA DE ENSINO INFANTIL- FUNDEB - 30%	2.014
META FÍSICA PARA O EXERCÍCIO	UNIDADE DE MEDIDA
100,000	%
CUSTO FINANCEIRO PARA O EXERCÍCIO	R\$ 27.000,00
JUSTIFICATIVAS DAS MODIFICAÇÕES:	
Conforme Lei, nº 897/2021 de 16/12/2021	



Estado de São Paulo
Município de Natividade da Serra
ANEXO VI - PLANEJAMENTO ORÇAMENTÁRIO - LDO

UNIDADES EXECUTORAS E AÇÕES VOLTADAS AO DESENVOLVIMENTO DO PROGRAMA GOVERNAMENTAL

Seleção: LDO: 1; Alteração em 01/04/2023 (C)

INICIAL() ALTERAÇÃO(X) INCLUSÃO() EXCLUSÃO()

EXERCÍCIO 2024

		CÓDIGO
UNIDADE EXECUTORA	SETOR DE ENSINO INFANTIL	04.03
FUNÇÃO	Educação	12
SUBFUNÇÃO	Educação Infantil	365
PROGRAMA	GESTÕES P/ DESEN. HUMANO NAS ÁREAS DE EDUCAÇÃO	0005

TIPOS DE AÇÕES GOVERNAMENTAIS

PROJETO	CÓDIGO
CONSTRUÇÃO E REFORMAS DE INFRAESTRUTURA DO ENSINO INFANTIL	1.014
META FÍSICA PARA O EXERCÍCIO	UNIDADE DE MEDIDA
100,000	%
CUSTO FINANCEIRO PARA O EXERCÍCIO	R\$ 21.600,00
JUSTIFICATIVAS DAS MODIFICAÇÕES:	
Conforme Lei, nº 897/2021 de 16/12/2021	



Estado de São Paulo
Município de Natividade da Serra
ANEXO VI - PLANEJAMENTO ORÇAMENTÁRIO - LDO

UNIDADES EXECUTORAS E AÇÕES VOLTADAS AO DESENVOLVIMENTO DO PROGRAMA GOVERNAMENTAL

Seleção: LDO: 1; Alteração em 01/04/2023 (C)

INICIAL() ALTERAÇÃO(X) INCLUSÃO() EXCLUSÃO()

EXERCÍCIO 2024

		CÓDIGO
UNIDADE EXECUTORA	SETOR DE ENSINO INFANTIL	04.03
FUNÇÃO	Educação	12
SUBFUNÇÃO	Educação Infantil	365
PROGRAMA	GESTÕES P/ DESEN. HUMANO NAS ÁREAS DE EDUCAÇÃO	0005

TIPOS DE AÇÕES GOVERNAMENTAIS

ATIVIDADE	CÓDIGO
MANUTENÇÃO DE GESTÕES PARA O DESENVOLVIMENTO DE ENSINO INFANTIL	2.015
META FÍSICA PARA O EXERCÍCIO	UNIDADE DE MEDIDA
100,000	%
CUSTO FINANCEIRO PARA O EXERCÍCIO	R\$ 128.520,00

JUSTIFICATIVAS DAS MODIFICAÇÕES:

Conforme Lei, nº 897/2021 de 16/12/2021



Estado de São Paulo
Município de Natividade da Serra
ANEXO VI - PLANEJAMENTO ORÇAMENTÁRIO - LDO

UNIDADES EXECUTORAS E AÇÕES VOLTADAS AO DESENVOLVIMENTO DO PROGRAMA GOVERNAMENTAL

Seleção: LDO: 1, Alteração em 01/04/2023 (C)

INICIAL() ALTERAÇÃO(X) INCLUSÃO() EXCLUSÃO()

EXERCÍCIO 2024		CÓDIGO
UNIDADE EXECUTORA	SETOR DE ENSINO INFANTIL	04.03
FUNÇÃO	Educação	12
SUBFUNÇÃO	Educação Infantil	365
PROGRAMA	GESTÕES P/ DESEN. HUMANO NAS ÁREAS DE EDUCAÇÃO	0005

TIPOS DE AÇÕES GOVERNAMENTAIS

ATIVIDADE	CÓDIGO
TRANSPORTE DE ALUNOS - ENSINO INFANTIL	2.016
META FÍSICA PARA O EXERCÍCIO	UNIDADE DE MEDIDA
100,000	%
CUSTO FINANCEIRO PARA O EXERCÍCIO	R\$ 424.764,00
JUSTIFICATIVAS DAS MODIFICAÇÕES:	
Conforme Lei, nº 897/2021 de 16/12/2021	



Estado de São Paulo
Município de Natividade da Serra
ANEXO VI - PLANEJAMENTO ORÇAMENTÁRIO - LDO

UNIDADES EXECUTORAS E AÇÕES VOLTADAS AO DESENVOLVIMENTO DO PROGRAMA GOVERNAMENTAL

Seleção: LDO: 1; Alteração em 01/04/2023 (C)

INICIAL() ALTERAÇÃO(X) INCLUSÃO() EXCLUSÃO()

EXERCÍCIO 2024

		CÓDIGO
UNIDADE EXECUTORA	SETOR DE ENSINO ESPECIAL	04.04
FUNÇÃO	Educação	12
SUBFUNÇÃO	Educação Especial	367
PROGRAMA	GESTÕES P/ DESEN. HUMANO NAS ÁREAS DE EDUCAÇÃO	0005

TIPOS DE AÇÕES GOVERNAMENTAIS

ATIVIDADE	CÓDIGO
MANUTENÇÃO DE GESTÕES PARA O DESENVOLVIMENTO DE ENSINO ESPECIAL	2.017
META FÍSICA PARA O EXERCÍCIO	UNIDADE DE MEDIDA
100,000	%
CUSTO FINANCEIRO PARA O EXERCÍCIO	R\$ 48.600,00

JUSTIFICATIVAS DAS MODIFICAÇÕES:

Conforme Lei, nº 897/2021 de 16/12/2021



Estado de São Paulo
Município de Natividade da Serra
ANEXO VI - PLANEJAMENTO ORÇAMENTÁRIO - LDO
UNIDADES EXECUTORAS E AÇÕES VOLTADAS AO DESENVOLVIMENTO DO PROGRAMA GOVERNAMENTAL

Seleção: LDO: 1; Alteração em 01/04/2023 (C)

INICIAL() ALTERAÇÃO(X) INCLUSÃO() EXCLUSÃO()

EXERCÍCIO 2024

		CÓDIGO
UNIDADE EXECUTORA	SETOR DE MERENDA ESCOLAR	04.05
FUNÇÃO	Educação	12
SUBFUNÇÃO	Alimentação e Nutrição	306
PROGRAMA	GESTÕES P/ DESEN. HUMANO NAS ÁREAS DE EDUCAÇÃO	0005

TIPOS DE AÇÕES GOVERNAMENTAIS

PROJETO	CÓDIGO
EQUIPAMENTOS E UTENSÍLIOS DESTINADOS A MERENDA ESCOLAR	1.015
META FÍSICA PARA O EXERCÍCIO	UNIDADE DE MEDIDA
100,000	%
CUSTO FINANCEIRO PARA O EXERCÍCIO	R\$ 37.800,00
JUSTIFICATIVAS DAS MODIFICAÇÕES:	
Conforme Lei, nº 897/2021 de 16/12/2021	



Estado de São Paulo
Município de Natividade da Serra
ANEXO VI - PLANEJAMENTO ORÇAMENTÁRIO - LDO
UNIDADES EXECUTORAS E AÇÕES VOLTADAS AO DESENVOLVIMENTO DO PROGRAMA GOVERNAMENTAL

Seleção: LDO: 1: Alteração em 01/04/2023 (C)

INICIAL() ALTERAÇÃO(X) INCLUSÃO() EXCLUSÃO()

EXERCÍCIO 2024

		CÓDIGO
UNIDADE EXECUTORA	SETOR DE MERENDA ESCOLAR	04.05
FUNÇÃO	Educação	12
SUBFUNÇÃO	Alimentação e Nutrição	306
PROGRAMA	GESTÕES P/ DESEN. HUMANO NAS ÁREAS DE EDUCAÇÃO	0005

TIPOS DE AÇÕES GOVERNAMENTAIS

ATIVIDADE	CÓDIGO
MANUTENÇÃO DE AÇÕES DESTINADAS A MERENDA ESCOLAR	2.018
META FÍSICA PARA O EXERCÍCIO	UNIDADE DE MEDIDA
100,000	%
CUSTO FINANCEIRO PARA O EXERCÍCIO	R\$ 1.550.232,00

JUSTIFICATIVAS DAS MODIFICAÇÕES:
Conforme Lei, nº 897/2021 de 16/12/2021



Estado de São Paulo
Município de Natividade da Serra
ANEXO VI - PLANEJAMENTO ORÇAMENTÁRIO - LDO
UNIDADES EXECUTORAS E AÇÕES VOLTADAS AO DESENVOLVIMENTO DO PROGRAMA GOVERNAMENTAL

Seleção: LDO: 1: Alteração em 01/04/2023 (C)

INICIAL() ALTERAÇÃO(X) INCLUSÃO() EXCLUSÃO()

EXERCÍCIO 2024		CÓDIGO
UNIDADE EXECUTORA	FUNDO MUNICIPAL DE SAÚDE	05.01
FUNÇÃO	Saúde	10
SUBFUNÇÃO	Atenção Básica	301
PROGRAMA	PROG. DEST. DESENV. SUST, QUALID DE VIDA E SAÚDE	0006

TIPOS DE AÇÕES GOVERNAMENTAIS

PROJETO	CÓDIGO
OBRAS, REFORMAS E CONSTRUÇÕES DE INTERESSE DOS SERVIÇOS QUALIDADE DE VIDA E SAÚDE.	1.016
META FÍSICA PARA O EXERCÍCIO	UNIDADE DE MEDIDA
100,000	%
CUSTO FINANCEIRO PARA O EXERCÍCIO	R\$ 5.400,00
JUSTIFICATIVAS DAS MODIFICAÇÕES:	
Conforme Lei, nº 897/2021 de 16/12/2021	



Estado de São Paulo
Município de Natividade da Serra
ANEXO VI - PLANEJAMENTO ORÇAMENTÁRIO - LDO
UNIDADES EXECUTORAS E AÇÕES VOLTADAS AO DESENVOLVIMENTO DO PROGRAMA GOVERNAMENTAL

Seleção: LDO: 1; Alteração em 01/04/2023 (C)

INICIAL () ALTERAÇÃO (X) INCLUSÃO () EXCLUSÃO ()

EXERCÍCIO 2024

		CÓDIGO
UNIDADE EXECUTORA	FUNDO MUNICIPAL DE SAÚDE	05.01
FUNÇÃO	Saúde	10
SUBFUNÇÃO	Atenção Básica	301
PROGRAMA	PROG. DEST. DESENV. SUST, QUALID DE VIDA E SAÚDE	0006

TIPOS DE AÇÕES GOVERNAMENTAIS

PROJETO	CÓDIGO
EQUIPAMENTOS, MÓVEIS E UTENSÍLIOS DESTINADOS AOS SERVIÇOS QUALIDADE DE VIDA E SAÚDE	1.017
META FÍSICA PARA O EXERCÍCIO	UNIDADE DE MEDIDA
100,000	%
CUSTO FINANCEIRO PARA O EXERCÍCIO	R\$ 19.440,00
JUSTIFICATIVAS DAS MODIFICAÇÕES:	
Conforme Lei, nº 897/2021 de 16/12/2021	



Estado de São Paulo
Município de Natividade da Serra
ANEXO VI - PLANEJAMENTO ORÇAMENTÁRIO - LDO
UNIDADES EXECUTORAS E AÇÕES VOLTADAS AO DESENVOLVIMENTO DO PROGRAMA GOVERNAMENTAL

Seleção: LDO: 1; Alteração em 01/04/2023 (C)

INICIAL() ALTERAÇÃO(X) INCLUSÃO() EXCLUSÃO()

EXERCÍCIO 2024

		CÓDIGO
UNIDADE EXECUTORA	FUNDO MUNICIPAL DE SAÚDE	05.01
FUNÇÃO	Saúde	10
SUBFUNÇÃO	Atenção Básica	301
PROGRAMA	PROG. DEST. DESENV. SUST. QUALID DE VIDA E SAÚDE	0006

TIPOS DE AÇÕES GOVERNAMENTAIS

ATIVIDADE	CÓDIGO
MANUTENÇÃO DE AÇÕES RELACIONADAS COM DESENV SUSTENTÁVEL, QUALIDADE DE VIDA, REC NATURAIS E SAÚDE	2.019
META FÍSICA PARA O EXERCÍCIO	UNIDADE DE MEDIDA
100,000	%
CUSTO FINANCEIRO PARA O EXERCÍCIO	R\$ 7.091.496,00
JUSTIFICATIVAS DAS MODIFICAÇÕES:	
Conforme Lei, nº 897/2021 de 16/12/2021	



Estado de São Paulo
Município de Natividade da Serra
ANEXO VI - PLANEJAMENTO ORÇAMENTÁRIO - LDO
UNIDADES EXECUTORAS E AÇÕES VOLTADAS AO DESENVOLVIMENTO DO PROGRAMA GOVERNAMENTAL

Seleção: LDO: 1: Alteração em 01/04/2023 (C)

INICIAL() ALTERAÇÃO(X) INCLUSÃO() EXCLUSÃO()

EXERCÍCIO 2024

		CÓDIGO
UNIDADE EXECUTORA	FUNDO MUNICIPAL DE SAÚDE	05.01
FUNÇÃO	Saúde	10
SUBFUNÇÃO	Atenção Básica	301
PROGRAMA	PROG. DEST. DESENV. SUST. QUALID DE VIDA E SAÚDE	0006

TIPOS DE AÇÕES GOVERNAMENTAIS

ATIVIDADE

	CÓDIGO
ADIANTAMENTOS CONCEDIDOS	2.020
META FÍSICA PARA O EXERCÍCIO	UNIDADE DE MEDIDA
100.000	%

R\$ 10.800,00

CUSTO FINANCEIRO PARA O EXERCÍCIO

JUSTIFICATIVAS DAS MODIFICAÇÕES:

Conforme Lei, nº 897/2021 de 16/12/2021



Estado de São Paulo
Município de Natividade da Serra
ANEXO VI - PLANEJAMENTO ORÇAMENTÁRIO - LDO

UNIDADES EXECUTORAS E AÇÕES VOLTADAS AO DESENVOLVIMENTO DO PROGRAMA GOVERNAMENTAL

Seleção: LDO: 1, Alteração em 01/04/2023 (C)

INICIAL() ALTERAÇÃO(X) INCLUSÃO() EXCLUSÃO()

EXERCÍCIO 2024

		CÓDIGO
UNIDADE EXECUTORA	FUNDO MUNICIPAL DE SAÚDE	05.01
FUNÇÃO	Saúde	10
SUBFUNÇÃO	Atenção Básica	301
PROGRAMA	PROG. DEST. DESENV. SUST. QUALID DE VIDA E SAÚDE	0006

TIPOS DE AÇÕES GOVERNAMENTAIS

ATIVIDADE	CÓDIGO
BLOCO 301 - PISO DE ATENÇÃO PRIMÁRIA APS	2.022
META FÍSICA PARA O EXERCÍCIO	UNIDADE DE MEDIDA
100,000	%
CUSTO FINANCEIRO PARA O EXERCÍCIO	R\$ 476.712,00

JUSTIFICATIVAS DAS MODIFICAÇÕES:

Conforme Lei, nº 897/2021 de 16/12/2021



Estado de São Paulo
Município de Natividade da Serra
ANEXO VI - PLANEJAMENTO ORÇAMENTÁRIO - LDO

UNIDADES EXECUTORAS E AÇÕES VOLTADAS AO DESENVOLVIMENTO DO PROGRAMA GOVERNAMENTAL

Seleção: LDO: 1; Alteração em 01/04/2023 (C)

INICIAL() ALTERAÇÃO(X) INCLUSÃO() EXCLUSÃO()

EXERCÍCIO 2024

		CÓDIGO
UNIDADE EXECUTORA	FUNDO MUNICIPAL DE SAÚDE	05.01
FUNÇÃO	Saúde	10
SUBFUNÇÃO	Assistência Hospitalar e Ambulatorial	302
PROGRAMA	PROG. DEST. DESENV. SUST. QUALID DE VIDA E SAÚDE	0006

TIPOS DE AÇÕES GOVERNAMENTAIS

ATIVIDADE	CÓDIGO
BLOCO 302 - ATENÇÃO DE MÉDIA E ALTA COMPLEXIDADE AMBULATORIAL E HOSPITALAR - MAC	2.023
META FÍSICA PARA O EXERCÍCIO	UNIDADE DE MEDIDA
100,000	%
CUSTO FINANCEIRO PARA O EXERCÍCIO	R\$ 327.348,00

JUSTIFICATIVAS DAS MODIFICAÇÕES:

Conforme Lei, nº 897/2021 de 16/12/2021



Estado de São Paulo
Município de Natividade da Serra
ANEXO VI - PLANEJAMENTO ORÇAMENTÁRIO - LDO

UNIDADES EXECUTORAS E AÇÕES VOLTADAS AO DESENVOLVIMENTO DO PROGRAMA GOVERNAMENTAL

Seleção: LDO: 1; Alteração em 01/04/2023 (C)

INICIAL() ALTERAÇÃO(X) INCLUSÃO() EXCLUSÃO()

EXERCÍCIO 2024

		CÓDIGO
UNIDADE EXECUTORA	FUNDO MUNICIPAL DE SAÚDE	05.01
FUNÇÃO	Saúde	10
SUBFUNÇÃO	Suporte Profilático e Terapêutico	303
PROGRAMA	PROG. DEST. DESENV. SUST. QUALID DE VIDA E SAÚDE	0006

TIPOS DE AÇÕES GOVERNAMENTAIS

ATIVIDADE	CÓDIGO
BLOCO 303 - ASSISTÊNCIA FARMACÊUTICA BÁSICA	2.024
META FÍSICA PARA O EXERCÍCIO	UNIDADE DE MEDIDA
100,000	%
CUSTO FINANCEIRO PARA O EXERCÍCIO	R\$ 35.532,00

JUSTIFICATIVAS DAS MODIFICAÇÕES:

Conforme Lei, nº 897/2021 de 16/12/2021



Estado de São Paulo
Município de Natividade da Serra
ANEXO VI - PLANEJAMENTO ORÇAMENTÁRIO - LDO

UNIDADES EXECUTORAS E AÇÕES VOLTADAS AO DESENVOLVIMENTO DO PROGRAMA GOVERNAMENTAL

Seleção: LDO: 1; Alteração em 01/04/2023 (C)

INICIAL() ALTERAÇÃO(X) INCLUSÃO() EXCLUSÃO()

EXERCÍCIO 2024

		CÓDIGO
UNIDADE EXECUTORA	FUNDO MUNICIPAL DE SAÚDE	05.01
FUNÇÃO	Saúde	10
SUBFUNÇÃO	Vigilância Sanitária	304
PROGRAMA	PROG. DEST. DESENV. SUST, QUALID DE VIDA E SAÚDE	0006

TIPOS DE AÇÕES GOVERNAMENTAIS

ATIVIDADE	CÓDIGO
BLOCO 304 - VIGILÂNCIA EM SAÚDE	2.025
META FÍSICA PARA O EXERCÍCIO	UNIDADE DE MEDIDA
100,000	%
CUSTO FINANCEIRO PARA O EXERCÍCIO	R\$ 37.260,00

JUSTIFICATIVAS DAS MODIFICAÇÕES:

Conforme Lei, nº 897/2021 de 16/12/2021



Estado de São Paulo
Município de Natividade da Serra
ANEXO VI - PLANEJAMENTO ORÇAMENTÁRIO - LDO

UNIDADES EXECUTORAS E AÇÕES VOLTADAS AO DESENVOLVIMENTO DO PROGRAMA GOVERNAMENTAL

Seleção: LDO: 1; Alteração em 01/04/2023 (C)

INICIAL() ALTERAÇÃO(X) INCLUSÃO() EXCLUSÃO()

EXERCÍCIO 2024		CÓDIGO
UNIDADE EXECUTORA	FUNDO MUNICIPAL DE SAÚDE	05.01
FUNÇÃO	Saúde	10
SUBFUNÇÃO	Atenção Básica	301
PROGRAMA	PROG. DEST. DESENV. SUST, QUALID DE VIDA E SAÚDE	0006

TIPOS DE AÇÕES GOVERNAMENTAIS

ATIVIDADE	CÓDIGO
BLOCO 305 - GESTÃO DO SUS	2.026
META FÍSICA PARA O EXERCÍCIO	UNIDADE DE MEDIDA
100,000	%
CUSTO FINANCEIRO PARA O EXERCÍCIO	R\$ 1.080,00
JUSTIFICATIVAS DAS MODIFICAÇÕES:	
Conforme Lei, nº 897/2021 de 16/12/2021	



Estado de São Paulo
Município de Natividade da Serra
ANEXO VI - PLANEJAMENTO ORÇAMENTÁRIO - LDO

UNIDADES EXECUTORAS E AÇÕES VOLTADAS AO DESENVOLVIMENTO DO PROGRAMA GOVERNAMENTAL

Seleção: LDO: 1; Alteração em 01/04/2023 (C)

INICIAL() ALTERAÇÃO(X) INCLUSÃO() EXCLUSÃO()

EXERCÍCIO 2024		CÓDIGO
UNIDADE EXECUTORA	SETOR DE SANEAMENTO E PROTEÇÃO AO MEIO AMBIENTE	05.02
FUNÇÃO	Saneamento	17
SUBFUNÇÃO	Saneamento Básico Urbano	512
PROGRAMA	PROG. DEST. DESENV. SUST, QUALID DE VIDA E SAÚDE	0006

TIPOS DE AÇÕES GOVERNAMENTAIS

ATIVIDADE	CÓDIGO
MANUTENÇÃO DO AÇÕES RELACIONADAS A QUALIDADE DE VIDA E SANEAMENTO BÁSICO	2.027
META FÍSICA PARA O EXERCÍCIO	UNIDADE DE MEDIDA
100,000	%
CUSTO FINANCEIRO PARA O EXERCÍCIO	R\$ 1.048.680,00

JUSTIFICATIVAS DAS MODIFICAÇÕES:

Conforme Lei, nº 897/2021 de 16/12/2021



Estado de São Paulo
Município de Natividade da Serra
ANEXO VI - PLANEJAMENTO ORÇAMENTÁRIO - LDO

UNIDADES EXECUTORAS E AÇÕES VOLTADAS AO DESENVOLVIMENTO DO PROGRAMA GOVERNAMENTAL

Seleção: LDO: 1; Alteração em 01/04/2023 (C)

INICIAL() ALTERAÇÃO(X) INCLUSÃO() EXCLUSÃO()

EXERCÍCIO 2024

		CÓDIGO
UNIDADE EXECUTORA	FUNDO MUNICIPAL DE SOLIDARIEDADE	06.01
FUNÇÃO	Assistência Social	8
SUBFUNÇÃO	Assistência Comunitária	244
PROGRAMA	IMPLEMENTO DAS AÇÕES DESTINADOS AO DESEN. SOCIAL E SOLID	0007

TIPOS DE AÇÕES GOVERNAMENTAIS

ATIVIDADE	CÓDIGO
MANUTENÇÃO DE AÇÕES DESTINADAS AO DESENV. SOCIAL E SOLIDARIEDADE	2.028
META FÍSICA PARA O EXERCÍCIO	UNIDADE DE MEDIDA
100,000	%
CUSTO FINANCEIRO PARA O EXERCÍCIO	R\$ 8.640,00
JUSTIFICATIVAS DAS MODIFICAÇÕES:	
Conforme Lei, nº 897/2021 de 16/12/2021	



Estado de São Paulo
Município de Natividade da Serra
ANEXO VI - PLANEJAMENTO ORÇAMENTÁRIO - LDO

UNIDADES EXECUTORAS E AÇÕES VOLTADAS AO DESENVOLVIMENTO DO PROGRAMA GOVERNAMENTAL

Seleção: LDO: 1; Alteração em 01/04/2023 (C)

INICIAL() ALTERAÇÃO(X) INCLUSÃO() EXCLUSÃO()

EXERCÍCIO 2024		CÓDIGO
UNIDADE EXECUTORA	FUNDO MUNICIPAL DE ASSISTÊNCIA SOCIAL	06.02
FUNÇÃO	Assistência Social	8
SUBFUNÇÃO	Assistência Comunitária	244
PROGRAMA	IMPLEMENTO DAS AÇÕES DESTINADOS AO DESEN. SOCIAL E SOLID	0007

TIPOS DE AÇÕES GOVERNAMENTAIS

PROJETO	CÓDIGO
OBRAS - REFORMAS DE ADAPTAÇÃO DO SETOR DO FUNDO MUNICIPAL DE ASSIST. SOCIAL	1.018
META FÍSICA PARA O EXERCÍCIO	UNIDADE DE MEDIDA
100,000	%
CUSTO FINANCEIRO PARA O EXERCÍCIO	R\$ 540,00
JUSTIFICATIVAS DAS MODIFICAÇÕES:	
Conforme Lei, nº 897/2021 de 16/12/2021	



Estado de São Paulo
Município de Natividade da Serra
ANEXO VI - PLANEJAMENTO ORÇAMENTÁRIO - LDO

UNIDADES EXECUTORAS E AÇÕES VOLTADAS AO DESENVOLVIMENTO DO PROGRAMA GOVERNAMENTAL

Seleção: LDO: 1; Alteração em 01/04/2023 (C)

INICIAL() ALTERAÇÃO(X) INCLUSÃO() EXCLUSÃO()

EXERCÍCIO 2024

		CÓDIGO
UNIDADE EXECUTORA	FUNDO MUNICIPAL DE ASSISTÊNCIA SOCIAL	06.02
FUNÇÃO	Assistência Social	8
SUBFUNÇÃO	Assistência Comunitária	244
PROGRAMA	IMPLEMENTO DAS AÇÕES DESTINADOS AO DESEN. SOCIAL E SOLID	0007

TIPOS DE AÇÕES GOVERNAMENTAIS

PROJETO	CÓDIGO
EQUIPAMENTOS, MÓVEIS E UTENSÍLIOS DESTINADOS AO FUNDO MUNICIPAL DE ASSIST. SOCIAL	1.019
META FÍSICA PARA O EXERCÍCIO	UNIDADE DE MEDIDA
100,000	%
CUSTO FINANCEIRO PARA O EXERCÍCIO	R\$ 6.480,00
JUSTIFICATIVAS DAS MODIFICAÇÕES:	
Conforme Lei, nº 897/2021 de 16/12/2021	



Estado de São Paulo
Município de Natividade da Serra
ANEXO VI - PLANEJAMENTO ORÇAMENTÁRIO - LDO

UNIDADES EXECUTORAS E AÇÕES VOLTADAS AO DESENVOLVIMENTO DO PROGRAMA GOVERNAMENTAL

Seleção: LDO: 1; Alteração em 01/04/2023 (C)

INICIAL() ALTERAÇÃO(X) INCLUSÃO() EXCLUSÃO()

EXERCÍCIO 2024		CÓDIGO
UNIDADE EXECUTORA	FUNDO MUNICIPAL DE ASSISTÊNCIA SOCIAL	06.02
FUNÇÃO	Assistência Social	8
SUBFUNÇÃO	Assistência Comunitária	244
PROGRAMA	IMPLEMENTO DAS AÇÕES DESTINADOS AO DESEN. SOCIAL E SOLID	0007

TIPOS DE AÇÕES GOVERNAMENTAIS

ATIVIDADE	CÓDIGO
MANUTENÇÃO DE AÇÕES DESTINADAS AO DESENV. DA ASSISTÊNCIA SOCIAL	2.029
META FÍSICA PARA O EXERCÍCIO	UNIDADE DE MEDIDA
100,000	%
CUSTO FINANCEIRO PARA O EXERCÍCIO	R\$ 284.580,00

JUSTIFICATIVAS DAS MODIFICAÇÕES:

Conforme Lei, nº 897/2021 de 16/12/2021



Estado de São Paulo
Município de Natividade da Serra
ANEXO VI - PLANEJAMENTO ORÇAMENTÁRIO - LDO

UNIDADES EXECUTORAS E AÇÕES VOLTADAS AO DESENVOLVIMENTO DO PROGRAMA GOVERNAMENTAL

Seleção: LDO: 1; Alteração em 01/04/2023 (C)

INICIAL() ALTERAÇÃO(X) INCLUSÃO() EXCLUSÃO()

EXERCÍCIO 2024

		CÓDIGO
UNIDADE EXECUTORA	FUNDO MUNICIPAL DE ASSISTÊNCIA SOCIAL	06.02
FUNÇÃO	Assistência Social	8
SUBFUNÇÃO	Assistência Comunitária	244
PROGRAMA	IMPLEMENTO DAS AÇÕES DESTINADOS AO DESEN. SOCIAL E SOLID	0007

TIPOS DE AÇÕES GOVERNAMENTAIS

ATIVIDADE		CÓDIGO
PROTEÇÃO SOCIAL BÁSICA		2.030
META FÍSICA PARA O EXERCÍCIO		UNIDADE DE MEDIDA
100,000		%
CUSTO FINANCEIRO PARA O EXERCÍCIO		R\$ 70.092,00
JUSTIFICATIVAS DAS MODIFICAÇÕES:		
Conforme Lei, nº 897/2021 de 16/12/2021		



Estado de São Paulo
Município de Natividade da Serra
ANEXO VI - PLANEJAMENTO ORÇAMENTÁRIO - LDO

UNIDADES EXECUTORAS E AÇÕES VOLTADAS AO DESENVOLVIMENTO DO PROGRAMA GOVERNAMENTAL

Seleção: LDO: 1; Alteração em 01/04/2023 (C)

INICIAL() ALTERAÇÃO(X) INCLUSÃO() EXCLUSÃO()

EXERCÍCIO 2024		CÓDIGO
UNIDADE EXECUTORA	FUNDO MUNICIPAL DOS DIREITOS DA CRIANÇA	06.03
FUNÇÃO	Assistência Social	8
SUBFUNÇÃO	Assistência à Criança e ao Adolescente	243
PROGRAMA	IMPLEMENTO DAS AÇÕES DESTINADOS AO DESEN. SOCIAL E SOLID	0007

TIPOS DE AÇÕES GOVERNAMENTAIS

ATIVIDADE	CÓDIGO
MANUTENÇÃO DE AÇÕES DESTINADAS AO ATENDIMENTO E DESENV. DA CRIANÇA E ADOLESCENTE	2.031
META FÍSICA PARA O EXERCÍCIO	UNIDADE DE MEDIDA
100,000	%
CUSTO FINANCEIRO PARA O EXERCÍCIO	R\$ 132.840,00

JUSTIFICATIVAS DAS MODIFICAÇÕES:

Conforme Lei, nº 897/2021 de 16/12/2021



Estado de São Paulo
Município de Natividade da Serra
ANEXO VI - PLANEJAMENTO ORÇAMENTÁRIO - LDO

UNIDADES EXECUTORAS E AÇÕES VOLTADAS AO DESENVOLVIMENTO DO PROGRAMA GOVERNAMENTAL

Seleção: LDO: 1: Alteração em 01/04/2023 (C)

INICIAL() ALTERAÇÃO(X) INCLUSÃO() EXCLUSÃO()

EXERCÍCIO 2024

		CÓDIGO
UNIDADE EXECUTORA	CENTRO DE REFERÊNCIA DE ASSISTÊNCIA SOCIAL	06.04
FUNÇÃO	Assistência Social	8
SUBFUNÇÃO	Assistência Comunitária	244
PROGRAMA	IMPLEMENTO DAS AÇÕES DESTINADOS AO DESEN. SOCIAL E SOLID	0007

TIPOS DE AÇÕES GOVERNAMENTAIS

PROJETO	CÓDIGO
EQUIPAMENTOS, MÓVEIS E UTENSÍLIOS DESTINADOS AO CENTRO DE REFERÊNCIA DE ASSIST. SOCIAL	1.020
META FÍSICA PARA O EXERCÍCIO	UNIDADE DE MEDIDA
100,000	%

CUSTO FINANCEIRO PARA O EXERCÍCIO R\$ 1.080,00

JUSTIFICATIVAS DAS MODIFICAÇÕES:

Conforme Lei, nº 897/2021 de 16/12/2021



Estado de São Paulo
Município de Natividade da Serra
ANEXO VI - PLANEJAMENTO ORÇAMENTÁRIO - LDO

UNIDADES EXECUTORAS E AÇÕES VOLTADAS AO DESENVOLVIMENTO DO PROGRAMA GOVERNAMENTAL

Seleção: LDO: 1; Alteração em 01/04/2023 (C)

INICIAL() ALTERAÇÃO(X) INCLUSÃO() EXCLUSÃO()

EXERCÍCIO 2024

		CÓDIGO
UNIDADE EXECUTORA	CENTRO DE REFERÊNCIA DE ASSISTÊNCIA SOCIAL	06.04
FUNÇÃO	Assistência Social	8
SUBFUNÇÃO	Assistência Comunitária	244
PROGRAMA	IMPLEMENTO DAS AÇÕES DESTINADOS AO DESEN. SOCIAL E SOLID	0007

TIPOS DE AÇÕES GOVERNAMENTAIS

PROJETO	CÓDIGO
EQUIPAMENTOS, MÓVEIS E UTENSÍLIOS DESTINADOS AO CRAS - PROGRAMA PISO BÁSICO FIXO - PAIF	1.021
META FÍSICA PARA O EXERCÍCIO	UNIDADE DE MEDIDA
100,000	%
CUSTO FINANCEIRO PARA O EXERCÍCIO	R\$ 1.080,00
JUSTIFICATIVAS DAS MODIFICAÇÕES:	
Conforme Lei, nº 897/2021 de 16/12/2021	



Estado de São Paulo
Município de Natividade da Serra
ANEXO VI - PLANEJAMENTO ORÇAMENTÁRIO - LDO

UNIDADES EXECUTORAS E AÇÕES VOLTADAS AO DESENVOLVIMENTO DO PROGRAMA GOVERNAMENTAL

Seleção: LDO: 1; Alteração em 01/04/2023 (C)

INICIAL() ALTERAÇÃO(X) INCLUSÃO() EXCLUSÃO()

EXERCÍCIO 2024		CÓDIGO
UNIDADE EXECUTORA	CENTRO DE REFERÊNCIA DE ASSISTÊNCIA SOCIAL	06.04
FUNÇÃO	Assistência Social	8
SUBFUNÇÃO	Assistência Comunitária	244
PROGRAMA	IMPLEMENTO DAS AÇÕES DESTINADOS AO DESEN. SOCIAL E SOLID	0007

TIPOS DE AÇÕES GOVERNAMENTAIS

PROJETO	CÓDIGO
BLOCO DE GESTÃO DO IGD SUAS- INVESTIMENTOS	1.022
META FÍSICA PARA O EXERCÍCIO	UNIDADE DE MEDIDA
100,000	%
CUSTO FINANCEIRO PARA O EXERCÍCIO	R\$ 432,00
JUSTIFICATIVAS DAS MODIFICAÇÕES:	
Conforme Lei, nº 897/2021 de 16/12/2021	



Estado de São Paulo
Município de Natividade da Serra
ANEXO VI - PLANEJAMENTO ORÇAMENTÁRIO - LDO

UNIDADES EXECUTORAS E AÇÕES VOLTADAS AO DESENVOLVIMENTO DO PROGRAMA GOVERNAMENTAL

Seleção: LDO: 1; Alteração em 01/04/2023 (C)

INICIAL() ALTERAÇÃO(X) INCLUSÃO() EXCLUSÃO()

EXERCÍCIO 2024

		CÓDIGO
UNIDADE EXECUTORA	CENTRO DE REFERÊNCIA DE ASSISTÊNCIA SOCIAL	06.04
FUNÇÃO	Assistência Social	8
SUBFUNÇÃO	Assistência Comunitária	244
PROGRAMA	IMPLEMENTO DAS AÇÕES DESTINADOS AO DESEN. SOCIAL E SOLID	0007

TIPOS DE AÇÕES GOVERNAMENTAIS

PROJETO		CÓDIGO
BLOCO DE GESTÃO DO IGD PBF - BOLSA FAMÍLIA - INVESTIMENTOS		1.023
META FÍSICA PARA O EXERCÍCIO		UNIDADE DE MEDIDA
100,000		%
CUSTO FINANCEIRO PARA O EXERCÍCIO		R\$ 42.120,00
JUSTIFICATIVAS DAS MODIFICAÇÕES:		
Conforme Lei, nº 897/2021 de 16/12/2021		



Estado de São Paulo
Município de Natividade da Serra
ANEXO VI - PLANEJAMENTO ORÇAMENTÁRIO - LDO

UNIDADES EXECUTORAS E AÇÕES VOLTADAS AO DESENVOLVIMENTO DO PROGRAMA GOVERNAMENTAL

Seleção: LDO: 1; Alteração em 01/04/2023 (C)

INICIAL() ALTERAÇÃO(X) INCLUSÃO() EXCLUSÃO()

EXERCÍCIO 2024		CÓDIGO
UNIDADE EXECUTORA	CENTRO DE REFERÊNCIA DE ASSISTÊNCIA SOCIAL	06.04
FUNÇÃO	Assistência Social	8
SUBFUNÇÃO	Assistência Comunitária	244
PROGRAMA	IMPLEMENTO DAS AÇÕES DESTINADOS AO DESEN. SOCIAL E SOLID	0007

TIPOS DE AÇÕES GOVERNAMENTAIS

ATIVIDADE	CÓDIGO
MANUTENÇÃO DE AÇÕES DESTINADAS AO CENTRO DE REFERÊNCIA DE ASSISTÊNCIA SOCIAL	2.032
META FÍSICA PARA O EXERCÍCIO	UNIDADE DE MEDIDA
100,000	%

CUSTO FINANCEIRO PARA O EXERCÍCIO

R\$ 142.560,00

JUSTIFICATIVAS DAS MODIFICAÇÕES:

Conforme Lei, nº 897/2021 de 16/12/2021



Estado de São Paulo
Município de Natividade da Serra
ANEXO VI - PLANEJAMENTO ORÇAMENTÁRIO - LDO

UNIDADES EXECUTORAS E AÇÕES VOLTADAS AO DESENVOLVIMENTO DO PROGRAMA GOVERNAMENTAL

Seleção: LDO: 1; Alteração em 01/04/2023 (C)

INICIAL() ALTERAÇÃO(X) INCLUSÃO() EXCLUSÃO()

EXERCÍCIO 2024		CÓDIGO
UNIDADE EXECUTORA	CENTRO DE REFERÊNCIA DE ASSISTÊNCIA SOCIAL	06.04
FUNÇÃO	Assistência Social	8
SUBFUNÇÃO	Assistência Comunitária	244
PROGRAMA	IMPLEMENTO DAS AÇÕES DESTINADOS AO DESEN. SOCIAL E SOLID	0007

TIPOS DE AÇÕES GOVERNAMENTAIS

ATIVIDADE	CÓDIGO
MANUTENÇÃO DE AÇÕES DESTINADAS AO CRAS - PROGRAMA PISO BÁSICO FIXO - PAIF CRAS	2.033
META FÍSICA PARA O EXERCÍCIO	UNIDADE DE MEDIDA
100,000	%
CUSTO FINANCEIRO PARA O EXERCÍCIO	R\$ 48.600,00
JUSTIFICATIVAS DAS MODIFICAÇÕES:	
Conforme Lei, nº 897/2021 de 16/12/2021	



Estado de São Paulo
Município de Natividade da Serra
ANEXO VI - PLANEJAMENTO ORÇAMENTÁRIO - LDO

UNIDADES EXECUTORAS E AÇÕES VOLTADAS AO DESENVOLVIMENTO DO PROGRAMA GOVERNAMENTAL

Seleção: LDO: 1; Alteração em 01/04/2023 (C)

INICIAL() ALTERAÇÃO(X) INCLUSÃO() EXCLUSÃO()

EXERCÍCIO 2024

		CÓDIGO
UNIDADE EXECUTORA	CENTRO DE REFERÊNCIA DE ASSISTÊNCIA SOCIAL	06.04
FUNÇÃO	Assistência Social	8
SUBFUNÇÃO	Assistência Comunitária	244
PROGRAMA	IMPLEMENTO DAS AÇÕES DESTINADOS AO DESEN. SOCIAL E SOLID	0007

TIPOS DE AÇÕES GOVERNAMENTAIS

ATIVIDADE	CÓDIGO
MANUTENÇÃO DO BLOCO DE GESTÃO DO IGD SUAS	2.034
META FÍSICA PARA O EXERCÍCIO	UNIDADE DE MEDIDA
100,000	%
CUSTO FINANCEIRO PARA O EXERCÍCIO	R\$ 8.424,00
JUSTIFICATIVAS DAS MODIFICAÇÕES:	
Conforme Lei, nº 897/2021 de 16/12/2021	



Estado de São Paulo
Município de Natividade da Serra
ANEXO VI - PLANEJAMENTO ORÇAMENTÁRIO - LDO

UNIDADES EXECUTORAS E AÇÕES VOLTADAS AO DESENVOLVIMENTO DO PROGRAMA GOVERNAMENTAL

Seleção: LDO: 1; Alteração em 01/04/2023 (C)

INICIAL() ALTERAÇÃO(X) INCLUSÃO() EXCLUSÃO()

EXERCÍCIO 2024		CÓDIGO
UNIDADE EXECUTORA	CENTRO DE REFERÊNCIA DE ASSISTÊNCIA SOCIAL	06.04
FUNÇÃO	Assistência Social	8
SUBFUNÇÃO	Assistência Comunitária	244
PROGRAMA	IMPLEMENTO DAS AÇÕES DESTINADOS AO DESEN. SOCIAL E SOLID	0007

TIPOS DE AÇÕES GOVERNAMENTAIS

ATIVIDADE	CÓDIGO
MANUTENÇÃO DO BLOCO DE GESTÃO DO IGD PBF - BOLSA FAMÍLIA	2.035
META FÍSICA PARA O EXERCÍCIO	UNIDADE DE MEDIDA
100,000	%
CUSTO FINANCEIRO PARA O EXERCÍCIO	R\$ 4.212,00

JUSTIFICATIVAS DAS MODIFICAÇÕES:

Conforme Lei. nº 897/2021 de 16/12/2021



Estado de São Paulo
Município de Natividade da Serra
ANEXO VI - PLANEJAMENTO ORÇAMENTÁRIO - LDO

UNIDADES EXECUTORAS E AÇÕES VOLTADAS AO DESENVOLVIMENTO DO PROGRAMA GOVERNAMENTAL

Seleção: LDO: 1; Alteração em 01/04/2023 (C)

INICIAL() ALTERAÇÃO(X) INCLUSÃO() EXCLUSÃO()

EXERCÍCIO 2024		CÓDIGO
UNIDADE EXECUTORA	S.E.R.M.	07.01
FUNÇÃO	Transporte	26
SUBFUNÇÃO	Transporte Rodoviário	782
PROGRAMA	DESENV DE AÇÕES DESTINADAS A INFRAESTRUTURA DO S.E.R.M.	0008

TIPOS DE AÇÕES GOVERNAMENTAIS

PROJETO	CÓDIGO
CONSTRUÇÕES E OBRAS DESTINADAS A INFRAESTRUTURA DE ESTRADAS DA REDE MUNICIPAL	1.024
META FÍSICA PARA O EXERCÍCIO	UNIDADE DE MEDIDA
100,000	%

CUSTO FINANCEIRO PARA O EXERCÍCIO

R\$ 21.600,00

JUSTIFICATIVAS DAS MODIFICAÇÕES:

Conforme Lei, nº 897/2021 de 16/12/2021



Estado de São Paulo
Município de Natividade da Serra
ANEXO VI - PLANEJAMENTO ORÇAMENTÁRIO - LDO

UNIDADES EXECUTORAS E AÇÕES VOLTADAS AO DESENVOLVIMENTO DO PROGRAMA GOVERNAMENTAL

Seleção: LDO: 1; Alteração em 01/04/2023 (C)

INICIAL() ALTERAÇÃO(X) INCLUSÃO() EXCLUSÃO()

EXERCÍCIO 2024

UNIDADE EXECUTORA	S.E.R.M.	CÓDIGO
FUNÇÃO	Transporte	07.01
SUBFUNÇÃO	Transporte Rodoviário	26
PROGRAMA	DESENV DE AÇÕES DESTINADAS A INFRAESTRUTURA DO S.E.R.M.	782
		0008

TIPOS DE AÇÕES GOVERNAMENTAIS

PROJETO	CÓDIGO
AQUISIÇÃO DE MÁQUINAS E EQUIPAMENTOS DESTINADOS A INFRAESTRUTURA DE ESTRADAS DA REDE MUNICIPAL	1.025
META FÍSICA PARA O EXERCÍCIO	UNIDADE DE MEDIDA
100,000	%
CUSTO FINANCEIRO PARA O EXERCÍCIO	R\$ 43.200,00
JUSTIFICATIVAS DAS MODIFICAÇÕES:	
Conforme Lei, nº 897/2021 de 16/12/2021	



Estado de São Paulo
Município de Natividade da Serra
ANEXO VI - PLANEJAMENTO ORÇAMENTÁRIO - LDO

UNIDADES EXECUTORAS E AÇÕES VOLTADAS AO DESENVOLVIMENTO DO PROGRAMA GOVERNAMENTAL

Seleção: LDO: 1; Alteração em 01/04/2023 (C)

INICIAL() ALTERAÇÃO(X) INCLUSÃO() EXCLUSÃO()

EXERCÍCIO 2024

		CÓDIGO
UNIDADE EXECUTORA	S.E.R.M.	07.01
FUNÇÃO	Transporte	26
SUBFUNÇÃO	Transporte Rodoviário	782
PROGRAMA	DESENV DE AÇÕES DESTINADAS A INFRAESTRUTURA DO S.E.R.M.	0008

TIPOS DE AÇÕES GOVERNAMENTAIS

ATIVIDADE	CÓDIGO
MANUTENÇÃO DE AÇÕES DESTINADAS OBRAS DE INFRAESTRUTURA DE ESTRADAS RURAIS	2.036
META FÍSICA PARA O EXERCÍCIO	UNIDADE DE MEDIDA
100,000	%

CUSTO FINANCEIRO PARA O EXERCÍCIO

R\$ 1.636.200,00

JUSTIFICATIVAS DAS MODIFICAÇÕES:

Conforme Lei, nº 897/2021 de 16/12/2021



Estado de São Paulo
Município de Natividade da Serra
ANEXO VI - PLANEJAMENTO ORÇAMENTÁRIO - LDO

UNIDADES EXECUTORAS E AÇÕES VOLTADAS AO DESENVOLVIMENTO DO PROGRAMA GOVERNAMENTAL

Seleção: LDO: 1; Alteração em 01/04/2023 (C)

INICIAL() ALTERAÇÃO(X) INCLUSÃO() EXCLUSÃO()

EXERCÍCIO 2024

		CÓDIGO
UNIDADE EXECUTORA	S.E.R.M.	07.01
FUNÇÃO	Transporte	26
SUBFUNÇÃO	Transporte Rodoviário	782
PROGRAMA	DESENV DE AÇÕES DESTINADAS A INFRAESTRUTURA DO S.E.R.M.	0008

TIPOS DE AÇÕES GOVERNAMENTAIS

ATIVIDADE	CÓDIGO
MANUTENÇÃO DE AÇÕES DESTINADAS OBRAS DE INFRAESTRUTURA DE PONTES	2.037
META FÍSICA PARA O EXERCÍCIO	UNIDADE DE MEDIDA
100,000	%

CUSTO FINANCEIRO PARA O EXERCÍCIO

R\$ 156.600,00

JUSTIFICATIVAS DAS MODIFICAÇÕES:

Conforme Lei, nº 897/2021 de 16/12/2021



Estado de São Paulo
Município de Natividade da Serra
ANEXO VI - PLANEJAMENTO ORÇAMENTÁRIO - LDO

UNIDADES EXECUTORAS E AÇÕES VOLTADAS AO DESENVOLVIMENTO DO PROGRAMA GOVERNAMENTAL

Seleção: LDO: 1; Alteração em 01/04/2023 (C)

INICIAL () ALTERAÇÃO(X) INCLUSÃO() EXCLUSÃO()

EXERCÍCIO 2024

UNIDADE EXECUTORA	S.E.R.M.	CÓDIGO
FUNÇÃO	Transporte	07.01 26
SUBFUNÇÃO	Transporte Rodoviário	782
PROGRAMA	DESENV DE AÇÕES DESTINADAS A INFRAESTRUTURA DO S.E.R.M.	0008

TIPOS DE AÇÕES GOVERNAMENTAIS

ATIVIDADE	CÓDIGO
MANUTENÇÃO DE ESTRADAS MUNICIPAIS - CIDE	2.038
META FÍSICA PARA O EXERCÍCIO	UNIDADE DE MEDIDA
100,000	%
CUSTO FINANCEIRO PARA O EXERCÍCIO	R\$ 21.384,00

JUSTIFICATIVAS DAS MODIFICAÇÕES:

Conforme Lei, nº 897/2021 de 16/12/2021



Estado de São Paulo
Município de Natividade da Serra
ANEXO VI - PLANEJAMENTO ORÇAMENTÁRIO - LDO

UNIDADES EXECUTORAS E AÇÕES VOLTADAS AO DESENVOLVIMENTO DO PROGRAMA GOVERNAMENTAL

Seleção: LDO: 1; Alteração em 01/04/2023 (C)

INICIAL () ALTERAÇÃO(X) INCLUSÃO() EXCLUSÃO()

EXERCÍCIO 2024

		CÓDIGO
UNIDADE EXECUTORA	SETOR DE SERVIÇOS URBANOS	08.01
FUNÇÃO	Urbanismo	15
SUBFUNÇÃO	Serviços Urbanos	452
PROGRAMA	PROGRAMAS DEST AO DESENV URBANO E INFRAESTRUTURA	0009

TIPOS DE AÇÕES GOVERNAMENTAIS

PROJETO	CÓDIGO
CONSTRUÇÕES E OBRAS DESTINADAS A DESENVOLVIMENTO E INFRAESTRUTURA MUNICIPAL	1.026
META FÍSICA PARA O EXERCÍCIO	UNIDADE DE MEDIDA
100,000	%
CUSTO FINANCEIRO PARA O EXERCÍCIO	R\$ 1.080,00

JUSTIFICATIVAS DAS MODIFICAÇÕES:

Conforme Lei, nº 897/2021 de 16/12/2021



Estado de São Paulo
Município de Natividade da Serra
ANEXO VI - PLANEJAMENTO ORÇAMENTÁRIO - LDO

UNIDADES EXECUTORAS E AÇÕES VOLTADAS AO DESENVOLVIMENTO DO PROGRAMA GOVERNAMENTAL

Seleção: LDO: 1, Alteração em 01/04/2023 (C)

INICIAL() ALTERAÇÃO(X) INCLUSÃO() EXCLUSÃO()

EXERCÍCIO 2024		CÓDIGO
UNIDADE EXECUTORA	SETOR DE SERVIÇOS URBANOS	08.01
FUNÇÃO	Urbanismo	15
SUBFUNÇÃO	Serviços Urbanos	452
PROGRAMA	PROGRAMAS DEST AO DESENV URBANO E INFRAESTRUTURA	0009

TIPOS DE AÇÕES GOVERNAMENTAIS

PROJETO	CÓDIGO
AQUISIÇÃO DE MÁQUINAS E EQUIPAMENTOS DESTINADOS A INFRAESTRUTURA MUNICIPAL	1.027
META FÍSICA PARA O EXERCÍCIO	UNIDADE DE MEDIDA
100,000	%

CUSTO FINANCEIRO PARA O EXERCÍCIO R\$ 10.800,00

JUSTIFICATIVAS DAS MODIFICAÇÕES:

Conforme Lei, nº 897/2021 de 16/12/2021



Estado de São Paulo
Município de Natividade da Serra
ANEXO VI - PLANEJAMENTO ORÇAMENTÁRIO - LDO

UNIDADES EXECUTORAS E AÇÕES VOLTADAS AO DESENVOLVIMENTO DO PROGRAMA GOVERNAMENTAL

Seleção: LDO: 1; Alteração em 01/04/2023 (C)

INICIAL() ALTERAÇÃO(X) INCLUSÃO() EXCLUSÃO()

EXERCÍCIO 2024		CÓDIGO
UNIDADE EXECUTORA	SETOR DE SERVIÇOS URBANOS	08.01
FUNÇÃO	Urbanismo	15
SUBFUNÇÃO	Serviços Urbanos	452
PROGRAMA	PROGRAMAS DEST AO DESENV URBANO E INFRAESTRUTURA	0009

TIPOS DE AÇÕES GOVERNAMENTAIS

PROJETO	CÓDIGO
AQUISIÇÃO DE MÁQUINAS E EQUIPAMENTOS DESTINADOS A ILUMINAÇÃO PÚBLICA	1.028
META FÍSICA PARA O EXERCÍCIO	UNIDADE DE MEDIDA
100,000	%
CUSTO FINANCEIRO PARA O EXERCÍCIO	R\$ 5.400,00

JUSTIFICATIVAS DAS MODIFICAÇÕES:

Conforme Lei, nº 897/2021 de 16/12/2021



Estado de São Paulo
Município de Natividade da Serra
ANEXO VI - PLANEJAMENTO ORÇAMENTÁRIO - LDO

UNIDADES EXECUTORAS E AÇÕES VOLTADAS AO DESENVOLVIMENTO DO PROGRAMA GOVERNAMENTAL

Seleção: LDO: 1, Alteração em 01/04/2023 (C)

INICIAL() ALTERAÇÃO(X) INCLUSÃO() EXCLUSÃO()

EXERCÍCIO 2024		CÓDIGO
UNIDADE EXECUTORA	SETOR DE SERVIÇOS URBANOS	08.01
FUNÇÃO	Urbanismo	15
SUBFUNÇÃO	Serviços Urbanos	452
PROGRAMA	PROGRAMAS DEST AO DESENV URBANO E INFRAESTRUTURA	0009

TIPOS DE AÇÕES GOVERNAMENTAIS

ATIVIDADE	CÓDIGO
MANUTENÇÃO DE AÇÕES DESTINADAS AO DESENVOLVIMENTO URBANO E INFRAESTRUTURA	2.039
META FÍSICA PARA O EXERCÍCIO	UNIDADE DE MEDIDA
100,000	%
CUSTO FINANCEIRO PARA O EXERCÍCIO	R\$ 3.432.240,00

JUSTIFICATIVAS DAS MODIFICAÇÕES:

Conforme Lei, nº 897/2021 de 16/12/2021



Estado de São Paulo
Município de Natividade da Serra
ANEXO VI - PLANEJAMENTO ORÇAMENTÁRIO - LDO

UNIDADES EXECUTORAS E AÇÕES VOLTADAS AO DESENVOLVIMENTO DO PROGRAMA GOVERNAMENTAL

Seleção: LDO: 1; Alteração em 01/04/2023 (C)

INICIAL () ALTERAÇÃO(X) INCLUSÃO() EXCLUSÃO()

EXERCÍCIO 2024		CÓDIGO
UNIDADE EXECUTORA	SETOR DE SERVIÇOS URBANOS	08.01
FUNÇÃO	Urbanismo	15
SUBFUNÇÃO	Serviços Urbanos	452
PROGRAMA	PROGRAMAS DEST AO DESENV URBANO E INFRAESTRUTURA	0009

TIPOS DE AÇÕES GOVERNAMENTAIS

ATIVIDADE	CÓDIGO
MANUTENÇÃO DE AÇÕES DESTINADAS A ILUMINAÇÃO PÚBLICA	2.040
META FÍSICA PARA O EXERCÍCIO	UNIDADE DE MEDIDA
100,000	%

CUSTO FINANCEIRO PARA O EXERCÍCIO

R\$ 280.800,00

JUSTIFICATIVAS DAS MODIFICAÇÕES:

Conforme Lei, nº 897/2021 de 16/12/2021



Estado de São Paulo
Município de Natividade da Serra
ANEXO VI - PLANEJAMENTO ORÇAMENTÁRIO - LDO

UNIDADES EXECUTORAS E AÇÕES VOLTADAS AO DESENVOLVIMENTO DO PROGRAMA GOVERNAMENTAL

Seleção: LDO: 1; Alteração em 01/04/2023 (C)

INICIAL() ALTERAÇÃO(X) INCLUSÃO() EXCLUSÃO()

EXERCÍCIO 2024		CÓDIGO
UNIDADE EXECUTORA	SETOR DE SERVIÇOS URBANOS	08.01
FUNÇÃO	Urbanismo	15
SUBFUNÇÃO	Serviços Urbanos	452
PROGRAMA	PROGRAMAS DEST AO DESENV URBANO E INFRAESTRUTURA	0009

TIPOS DE AÇÕES GOVERNAMENTAIS

ATIVIDADE	CÓDIGO
MANUTENÇÃO DE AÇÕES DESTINADAS A LIMPEZA URBANA	2.041
META FÍSICA PARA O EXERCÍCIO	UNIDADE DE MEDIDA
100,000	%
CUSTO FINANCEIRO PARA O EXERCÍCIO	R\$ 201.960,00

JUSTIFICATIVAS DAS MODIFICAÇÕES:

Conforme Lei, nº 897/2021 de 16/12/2021



Estado de São Paulo
Município de Natividade da Serra
ANEXO VI - PLANEJAMENTO ORÇAMENTÁRIO - LDO

UNIDADES EXECUTORAS E AÇÕES VOLTADAS AO DESENVOLVIMENTO DO PROGRAMA GOVERNAMENTAL

Seleção: LDO: 1; Alteração em 01/04/2023 (C)

INICIAL () ALTERAÇÃO(X) INCLUSÃO() EXCLUSÃO()

EXERCÍCIO 2024		CÓDIGO
UNIDADE EXECUTORA	SETOR DE OBRAS E INFRAESTRUTURA URBANA	08.02
FUNÇÃO	Urbanismo	15
SUBFUNÇÃO	Infra-Estrutura Urbana	451
PROGRAMA	PROGRAMAS DEST AO DESENV URBANO E INFRAESTRUTURA	0009

TIPOS DE AÇÕES GOVERNAMENTAIS

PROJETO	CÓDIGO
CONSTRUÇÕES E OBRAS DESTINADAS A DESENVOLVIMENTO E INFRAESTRUTURA MUNICIPAL	1.029
META FÍSICA PARA O EXERCÍCIO	UNIDADE DE MEDIDA
100,000	%

R\$ 394.200,00

CUSTO FINANCEIRO PARA O EXERCÍCIO

JUSTIFICATIVAS DAS MODIFICAÇÕES:

Conforme Lei, nº 897/2021 de 16/12/2021



Estado de São Paulo
Município de Natividade da Serra
ANEXO VI - PLANEJAMENTO ORÇAMENTÁRIO - LDO

UNIDADES EXECUTORAS E AÇÕES VOLTADAS AO DESENVOLVIMENTO DO PROGRAMA GOVERNAMENTAL

Seleção: LDO: 1; Alteração em 01/04/2023 (C)

INICIAL () ALTERAÇÃO (X) INCLUSÃO () EXCLUSÃO ()

EXERCÍCIO 2024		CÓDIGO
UNIDADE EXECUTORA	SETOR DE OBRAS E INFRAESTRUTURA URBANA	08.02
FUNÇÃO	Urbanismo	15
SUBFUNÇÃO	Infra-Estrutura Urbana	451
PROGRAMA	PROGRAMAS DEST AO DESENV URBANO E INFRAESTRUTURA	0009

TIPOS DE AÇÕES GOVERNAMENTAIS

PROJETO	CÓDIGO
AQUISIÇÃO DE MÁQUINAS E EQUIPAMENTOS DESTINADOS A INFRAESTRUTURA MUNICIPAL	1.030
META FÍSICA PARA O EXERCÍCIO	UNIDADE DE MEDIDA
100,000	%
CUSTO FINANCEIRO PARA O EXERCÍCIO	R\$ 5.400,00

JUSTIFICATIVAS DAS MODIFICAÇÕES:

Conforme Lei, nº 897/2021 de 16/12/2021



Estado de São Paulo
Município de Natividade da Serra
ANEXO VI - PLANEJAMENTO ORÇAMENTÁRIO - LDO

UNIDADES EXECUTORAS E AÇÕES VOLTADAS AO DESENVOLVIMENTO DO PROGRAMA GOVERNAMENTAL

Seleção: LDO: 1; Alteração em 01/04/2023 (C)

INICIAL () ALTERAÇÃO(X) INCLUSÃO () EXCLUSÃO ()

EXERCÍCIO 2024		CÓDIGO
UNIDADE EXECUTORA	SETOR DE OBRAS E INFRAESTRUTURA URBANA	08.02
FUNÇÃO	Urbanismo	15
SUBFUNÇÃO	Infra-Estrutura Urbana	451
PROGRAMA	PROGRAMAS DEST AO DESENV URBANO E INFRAESTRUTURA	0009

TIPOS DE AÇÕES GOVERNAMENTAIS

ATIVIDADE	CÓDIGO
MANUTENÇÃO DE AÇÕES DESTINADAS AO DESENVOLVIMENTO URBANO E INFRAESTRUTURA MUNICIPAL	2.042
META FÍSICA PARA O EXERCÍCIO	UNIDADE DE MEDIDA
100,000	%

CUSTO FINANCEIRO PARA O EXERCÍCIO

R\$ 277.560,00

JUSTIFICATIVAS DAS MODIFICAÇÕES:

Conforme Lei, nº 897/2021 de 16/12/2021



Estado de São Paulo
Município de Natividade da Serra
ANEXO VI - PLANEJAMENTO ORÇAMENTÁRIO - LDO

UNIDADES EXECUTORAS E AÇÕES VOLTADAS AO DESENVOLVIMENTO DO PROGRAMA GOVERNAMENTAL

Seleção: LDO: 1; Alteração em 01/04/2023 (C)

INICIAL () ALTERAÇÃO(X) INCLUSÃO() EXCLUSÃO()

EXERCÍCIO 2024		CÓDIGO
UNIDADE EXECUTORA	SETOR DE ESPORTES COMUNITÁRIOS	09.01
FUNÇÃO	Desporto e Lazer	27
SUBFUNÇÃO	Desporto Comunitário	812
PROGRAMA	GESTÕES DESTINADAS AO ESPORTE E LAZER	0010

TIPOS DE AÇÕES GOVERNAMENTAIS

PROJETO	CÓDIGO
CONSTRUÇÕES E OBRAS DESTINADAS A INFRAESTRUTURA DE QUADRAS POLIESPORTIVAS	1.031
META FÍSICA PARA O EXERCÍCIO	UNIDADE DE MEDIDA
100,000	%
CUSTO FINANCEIRO PARA O EXERCÍCIO	R\$ 1.080,00
JUSTIFICATIVAS DAS MODIFICAÇÕES:	
Conforme Lei, nº 897/2021 de 16/12/2021	



Estado de São Paulo
Município de Natividade da Serra
ANEXO VI - PLANEJAMENTO ORÇAMENTÁRIO - LDO

UNIDADES EXECUTORAS E AÇÕES VOLTADAS AO DESENVOLVIMENTO DO PROGRAMA GOVERNAMENTAL

Seleção: LDO: 1; Alteração em 01/04/2023 (C)

INICIAL() ALTERAÇÃO(X) INCLUSÃO() EXCLUSÃO()

EXERCÍCIO 2024		CÓDIGO
UNIDADE EXECUTORA	SETOR DE ESPORTES COMUNITÁRIOS	09.01
FUNÇÃO	Desporto e Lazer	27
SUBFUNÇÃO	Desporto Comunitário	812
PROGRAMA	GESTÕES DESTINADAS AO ESPORTE E LAZER	0010

TIPOS DE AÇÕES GOVERNAMENTAIS

PROJETO	CÓDIGO
AQUISIÇÃO DE MÁQUINAS E EQUIPAMENTOS DESTINADOS A ATIVIDADES ESPORTIVAS E DE RECREAÇÃO	1.032
META FÍSICA PARA O EXERCÍCIO	UNIDADE DE MEDIDA
100,000	%
CUSTO FINANCEIRO PARA O EXERCÍCIO	R\$ 1.080,00

JUSTIFICATIVAS DAS MODIFICAÇÕES:

Conforme Lei, nº 897/2021 de 16/12/2021



Estado de São Paulo
Município de Natividade da Serra
ANEXO VI - PLANEJAMENTO ORÇAMENTÁRIO - LDO

UNIDADES EXECUTORAS E AÇÕES VOLTADAS AO DESENVOLVIMENTO DO PROGRAMA GOVERNAMENTAL

Seleção: LDO: 1; Alteração em 01/04/2023 (C)

INICIAL() ALTERAÇÃO(X) INCLUSÃO() EXCLUSÃO()

EXERCÍCIO 2024

		CÓDIGO
UNIDADE EXECUTORA	SETOR DE ESPORTES COMUNITÁRIOS	09.01
FUNÇÃO	Desporto e Lazer	27
SUBFUNÇÃO	Desporto Comunitário	812
PROGRAMA	GESTÕES DESTINADAS AO ESPORTE E LAZER	0010

TIPOS DE AÇÕES GOVERNAMENTAIS

ATIVIDADE	CÓDIGO
MANUTENÇÃO DE AÇÕES DESTINADAS AO INCENTIVO DO DESPORTO E LAZER	2.043
META FÍSICA PARA O EXERCÍCIO	UNIDADE DE MEDIDA
100,000	%
CUSTO FINANCEIRO PARA O EXERCÍCIO	R\$ 155.520,00
JUSTIFICATIVAS DAS MODIFICAÇÕES:	
Conforme Lei, nº 897/2021 de 16/12/2021	



Estado de São Paulo
Município de Natividade da Serra
ANEXO VI - PLANEJAMENTO ORÇAMENTÁRIO - LDO

UNIDADES EXECUTORAS E AÇÕES VOLTADAS AO DESENVOLVIMENTO DO PROGRAMA GOVERNAMENTAL

Seleção: LDO: 1; Alteração em 01/04/2023 (C)

INICIAL() ALTERAÇÃO(X) INCLUSÃO() EXCLUSÃO()

EXERCÍCIO 2024		CÓDIGO
UNIDADE EXECUTORA	SETOR DE ESPORTES COMUNITÁRIOS	09.01
FUNÇÃO	Desporto e Lazer	27
SUBFUNÇÃO	Desporto Comunitário	812
PROGRAMA	GESTÕES DESTINADAS AO ESPORTE E LAZER	0010

TIPOS DE AÇÕES GOVERNAMENTAIS

ATIVIDADE	CÓDIGO
MANUTENÇÃO E PROMOÇÃO DE EVENTOS ESPORTIVOS	2.044
META FÍSICA PARA O EXERCÍCIO	UNIDADE DE MEDIDA
100,000	%
CUSTO FINANCEIRO PARA O EXERCÍCIO	R\$ 132.840,00
JUSTIFICATIVAS DAS MODIFICAÇÕES:	
Conforme Lei, nº 897/2021 de 16/12/2021	



Estado de São Paulo
Município de Natividade da Serra
ANEXO VI - PLANEJAMENTO ORÇAMENTÁRIO - LDO

UNIDADES EXECUTORAS E AÇÕES VOLTADAS AO DESENVOLVIMENTO DO PROGRAMA GOVERNAMENTAL

Seleção: LDO: 1; Alteração em 01/04/2023 (C)

INICIAL() ALTERAÇÃO(X) INCLUSÃO() EXCLUSÃO()

EXERCÍCIO 2024		CÓDIGO
UNIDADE EXECUTORA	SETOR DE CULTURA	10.01
FUNÇÃO	Cultura	13
SUBFUNÇÃO	Difusão Cultural	392
PROGRAMA	GESTÕES DESTINADAS A CULTURA E TURISMO	0011

TIPOS DE AÇÕES GOVERNAMENTAIS

ATIVIDADE	CÓDIGO
MANUTENÇÃO DE AÇÕES DESTINADAS A CULTURA	2.045
META FÍSICA PARA O EXERCÍCIO	UNIDADE DE MEDIDA
100,000	%
CUSTO FINANCEIRO PARA O EXERCÍCIO	R\$ 352.080,00
JUSTIFICATIVAS DAS MODIFICAÇÕES:	
Conforme Lei, nº 897/2021 de 16/12/2021	



Estado de São Paulo
Município de Natividade da Serra
ANEXO VI - PLANEJAMENTO ORÇAMENTÁRIO - LDO

UNIDADES EXECUTORAS E AÇÕES VOLTADAS AO DESENVOLVIMENTO DO PROGRAMA GOVERNAMENTAL

Seleção: LDO: 1; Alteração em 01/04/2023 (C)

INICIAL() ALTERAÇÃO(X) INCLUSÃO() EXCLUSÃO()

EXERCÍCIO 2024		CÓDIGO
UNIDADE EXECUTORA	SETOR DE CULTURA	10.01
FUNÇÃO	Cultura	13
SUBFUNÇÃO	Difusão Cultural	392
PROGRAMA	GESTÕES DESTINADAS A CULTURA E TURISMO	0011

TIPOS DE AÇÕES GOVERNAMENTAIS

ATIVIDADE	CÓDIGO
MANUTENÇÃO E PROMOÇÃO DE EVENTOS CULTURAIS	2.046
META FÍSICA PARA O EXERCÍCIO	UNIDADE DE MEDIDA
100,000	%
CUSTO FINANCEIRO PARA O EXERCÍCIO	R\$ 572.400,00
JUSTIFICATIVAS DAS MODIFICAÇÕES:	
Conforme Lei, nº 897/2021 de 16/12/2021	



Estado de São Paulo
Município de Natividade da Serra
ANEXO VI - PLANEJAMENTO ORÇAMENTÁRIO - LDO

UNIDADES EXECUTORAS E AÇÕES VOLTADAS AO DESENVOLVIMENTO DO PROGRAMA GOVERNAMENTAL

Seleção: LDO: 1; Alteração em 01/04/2023 (C)

INICIAL() ALTERAÇÃO(X) INCLUSÃO() EXCLUSÃO()

EXERCÍCIO 2024

UNIDADE EXECUTORA SETOR DE TURISMO
FUNÇÃO Comércio e Serviços
SUBFUNÇÃO Turismo
PROGRAMA GESTÕES DESTINADAS A CULTURA E TURISMO

CÓDIGO

10.02

23

695

0011

TIPOS DE AÇÕES GOVERNAMENTAIS

PROJETO

CONSTRUÇÕES E OBRAS DESTINADAS A INFRAESTRUTURA PARA O TURISMO

CÓDIGO

1.033

META FÍSICA PARA O EXERCÍCIO

100,000

UNIDADE DE MEDIDA

%

CUSTO FINANCEIRO PARA O EXERCÍCIO

R\$ 1.080,00

JUSTIFICATIVAS DAS MODIFICAÇÕES:

Conforme Lei, nº 897/2021 de 16/12/2021



Estado de São Paulo
Município de Natividade da Serra
ANEXO VI - PLANEJAMENTO ORÇAMENTÁRIO - LDO

UNIDADES EXECUTORAS E AÇÕES VOLTADAS AO DESENVOLVIMENTO DO PROGRAMA GOVERNAMENTAL

Seleção: LDO: 1; Alteração em 01/04/2023.(C)

INICIAL() ALTERAÇÃO(X) INCLUSÃO() EXCLUSÃO()

EXERCÍCIO 2024

UNIDADE EXECUTORA SETOR DE TURISMO
FUNÇÃO Comércio e Serviços
SUBFUNÇÃO Turismo
PROGRAMA GESTÕES DESTINADAS A CULTURA E TURISMO

CÓDIGO

10.02

23

695

0011

TIPOS DE AÇÕES GOVERNAMENTAIS

ATIVIDADE

MANUTENÇÃO DE AÇÕES DESTINADAS AO TURISMO

CÓDIGO

2.047

META FÍSICA PARA O EXERCÍCIO

100,000

UNIDADE DE MEDIDA

%

CUSTO FINANCEIRO PARA O EXERCÍCIO

R\$ 50.760,00

JUSTIFICATIVAS DAS MODIFICAÇÕES:

Conforme Lei, nº 897/2021 de 16/12/2021



Estado de São Paulo
Município de Natividade da Serra
ANEXO VI - PLANEJAMENTO ORÇAMENTÁRIO - LDO

UNIDADES EXECUTORAS E AÇÕES VOLTADAS AO DESENVOLVIMENTO DO PROGRAMA GOVERNAMENTAL

Seleção: LDO: 1, Alteração em 01/04/2023 (C)

INICIAL() ALTERAÇÃO(X) INCLUSÃO() EXCLUSÃO()

EXERCÍCIO 2024

UNIDADE EXECUTORA	SETOR DE ABASTECIMENTO E EXTENSÃO RURAL	CÓDIGO
FUNÇÃO	Agricultura	11.01
SUBFUNÇÃO	Extensão Rural	20
PROGRAMA	IMPLEMENTAÇÃO E INCENTIVO À PRODUÇÃO RURAL	606
		0012

TIPOS DE AÇÕES GOVERNAMENTAIS

PROJETO

CONSTRUÇÕES E OBRAS DESTINADAS A INFRAESTRUTURA DE EDIFICAÇÕES	CÓDIGO
META FÍSICA PARA O EXERCÍCIO	1.034
100,000	UNIDADE DE MEDIDA
	%

CUSTO FINANCEIRO PARA O EXERCÍCIO

R\$ 1.080,00

JUSTIFICATIVAS DAS MODIFICAÇÕES:

Conforme Lei, nº 897/2021 de 16/12/2021



Estado de São Paulo
Município de Natividade da Serra
ANEXO VI - PLANEJAMENTO ORÇAMENTÁRIO - LDO

UNIDADES EXECUTORAS E AÇÕES VOLTADAS AO DESENVOLVIMENTO DO PROGRAMA GOVERNAMENTAL

Seleção: LDO: 1: Alteração em 01/04/2023 (C)

INICIAL () ALTERAÇÃO(X) INCLUSÃO() EXCLUSÃO()

EXERCÍCIO 2024		CÓDIGO
UNIDADE EXECUTORA	SETOR DE ABASTECIMENTO E EXTENSÃO RURAL	11.01
FUNÇÃO	Agricultura	20
SUBFUNÇÃO	Extensão Rural	606
PROGRAMA	IMPLEMENTAÇÃO E INCENTIVO À PRODUÇÃO RURAL	0012

TIPOS DE AÇÕES GOVERNAMENTAIS

PROJETO	CÓDIGO
AQUISIÇÃO DE MÁQUINAS E IMPLEMENTOS DESTINADOS A PRODUÇÃO RURAL	1.035
META FÍSICA PARA O EXERCÍCIO	UNIDADE DE MEDIDA
100,000	%
CUSTO FINANCEIRO PARA O EXERCÍCIO	R\$ 108.000,00

JUSTIFICATIVAS DAS MODIFICAÇÕES:

Conforme Lei, nº 897/2021 de 16/12/2021



Estado de São Paulo
Município de Natividade da Serra
ANEXO VI - PLANEJAMENTO ORÇAMENTÁRIO - LDO
UNIDADES EXECUTORAS E AÇÕES VOLTADAS AO DESENVOLVIMENTO DO PROGRAMA GOVERNAMENTAL

Seleção: LDO: 1; Alteração em 01/04/2023 (C)

INICIAL() ALTERAÇÃO(X) INCLUSÃO() EXCLUSÃO()

EXERCÍCIO 2024		CÓDIGO
UNIDADE EXECUTORA	SETOR DE ABASTECIMENTO E EXTENSÃO RURAL	11.01
FUNÇÃO	Agricultura	20
SUBFUNÇÃO	Extensão Rural	606
PROGRAMA	IMPLEMENTAÇÃO E INCENTIVO À PRODUÇÃO RURAL	0012

TIPOS DE AÇÕES GOVERNAMENTAIS

ATIVIDADE	CÓDIGO
MANUTENÇÃO DE AÇÕES DESTINADAS AO INCENTIVO À PRODUÇÃO RURAL	2.048
META FÍSICA PARA O EXERCÍCIO	UNIDADE DE MEDIDA
100,000	%

R\$ 564.840,00

CUSTO FINANCEIRO PARA O EXERCÍCIO

JUSTIFICATIVAS DAS MODIFICAÇÕES:

Conforme Lei, nº 897/2021 de 16/12/2021



Estado de São Paulo
Município de Natividade da Serra
ANEXO VI - PLANEJAMENTO ORÇAMENTÁRIO - LDO

UNIDADES EXECUTORAS E AÇÕES VOLTADAS AO DESENVOLVIMENTO DO PROGRAMA GOVERNAMENTAL

Seleção: LDO: 1; Alteração em 01/04/2023 (C)

INICIAL() ALTERAÇÃO(X) INCLUSÃO() EXCLUSÃO()

EXERCÍCIO 2024		CÓDIGO
UNIDADE EXECUTORA	RESERVA DE CONTINGÊNCIA	12.01
FUNÇÃO	Reserva de Contingência	99
SUBFUNÇÃO	Reserva de Contingência	999
PROGRAMA	RESERVA DE CONTINGÊNCIA	0013

TIPOS DE AÇÕES GOVERNAMENTAIS

	CÓDIGO
RESERVA DE CONTINGÊ	
RESERVA DE CONTINGÊNCIA	9.999
META FÍSICA PARA O EXERCÍCIO	UNIDADE DE MEDIDA
100,000	%

CUSTO FINANCEIRO PARA O EXERCÍCIO

R\$ 430.539,00

JUSTIFICATIVAS DAS MODIFICAÇÕES:

Conforme Lei, nº 897/2021 de 16/12/2021



Estado de São Paulo
Município de Natividade da Serra
ANEXO VI - PLANEJAMENTO ORÇAMENTÁRIO - LDO

UNIDADES EXECUTORAS E AÇÕES VOLTADAS AO DESENVOLVIMENTO DO PROGRAMA GOVERNAMENTAL

Seleção: LDO: 1; Alteração em 01/04/2023 (C)

INICIAL() ALTERAÇÃO(X) INCLUSÃO() EXCLUSÃO()

EXERCÍCIO 2024		CÓDIGO
UNIDADE EXECUTORA	SETOR DE OBRAS E INFRAESTRUTURA URBANA	08.02
FUNÇÃO	Urbanismo	15
SUBFUNÇÃO	Infra-Estrutura Urbana	451
PROGRAMA	PROGRAMAS DEST AO DESENV URBANO E INFRAESTRUTURA	0009

TIPOS DE AÇÕES GOVERNAMENTAIS

PROJETO	CÓDIGO
PAVIMENTAÇÃO DE VIAS PÚBLICAS DO MUNICÍPIO	1.038
META FÍSICA PARA O EXERCÍCIO	UNIDADE DE MEDIDA
0,000	m2
CUSTO FINANCEIRO PARA O EXERCÍCIO	R\$ 280.800,00
JUSTIFICATIVAS DAS MODIFICAÇÕES:	
Conforme Lei, nº 897/2021 de 16/12/2021	



Estado de São Paulo
Município de Natividade da Serra
ANEXO VI - PLANEJAMENTO ORÇAMENTÁRIO - LDO
UNIDADES EXECUTORAS E AÇÕES VOLTADAS AO DESENVOLVIMENTO DO PROGRAMA GOVERNAMENTAL

Seleção: LDO: 1; Alteração em 01/04/2023 (C)

INICIAL () ALTERAÇÃO(X) INCLUSÃO() EXCLUSÃO()

EXERCÍCIO 2024		CÓDIGO
UNIDADE EXECUTORA	FUNDO MUNICIPAL DE ASSISTÊNCIA SOCIAL	06.02
FUNÇÃO	Assistência Social	8
SUBFUNÇÃO	Assistência Comunitária	244
PROGRAMA	IMPLEMENTO DAS AÇÕES DESTINADOS AO DESEN. SOCIAL E SOLID	0007

TIPOS DE AÇÕES GOVERNAMENTAIS

ATIVIDADE	CÓDIGO
PROGRAMA FAMÍLIA ACOLHEDORA	2.052
META FÍSICA PARA O EXERCÍCIO	UNIDADE DE MEDIDA
100,000	%
CUSTO FINANCEIRO PARA O EXERCÍCIO	R\$ 16.200,00

JUSTIFICATIVAS DAS MODIFICAÇÕES:

Conforme Lei, nº 897/2021 de 16/12/2021



Estado de São Paulo
Município de Natividade da Serra
ANEXO VI - PLANEJAMENTO ORÇAMENTÁRIO - LDO

UNIDADES EXECUTORAS E AÇÕES VOLTADAS AO DESENVOLVIMENTO DO PROGRAMA GOVERNAMENTAL

Seleção: LDO: 1: Alteração em 01/04/2023 (C)

INICIAL() ALTERAÇÃO(X) INCLUSÃO() EXCLUSÃO()

EXERCÍCIO 2024

		CÓDIGO
UNIDADE EXECUTORA	SETOR DE DEFESA CIVIL	08.03
FUNÇÃO	Urbanismo	15
SUBFUNÇÃO	Defesa Civil	182
PROGRAMA	PROGRAMAS DEST AO DESENV URBANO E INFRAESTRUTURA	0009

TIPOS DE AÇÕES GOVERNAMENTAIS

PROJETO	CÓDIGO
CONSTRUÇÕES E OBRAS DESTINADAS A DEFESA CIVIL	1.047
META FÍSICA PARA O EXERCÍCIO	UNIDADE DE MEDIDA
100,000	%
CUSTO FINANCEIRO PARA O EXERCÍCIO	R\$ 21.600,00
JUSTIFICATIVAS DAS MODIFICAÇÕES:	
Conforme Lei, nº 897/2021 de 16/12/2021	



Estado de São Paulo
Município de Natividade da Serra
ANEXO VI - PLANEJAMENTO ORÇAMENTÁRIO - LDO

UNIDADES EXECUTORAS E AÇÕES VOLTADAS AO DESENVOLVIMENTO DO PROGRAMA GOVERNAMENTAL

Seleção: LDO: 1: Alteração em 01/04/2023 (C)

INICIAL() ALTERAÇÃO(X) INCLUSÃO() EXCLUSÃO()

EXERCÍCIO 2024

		CÓDIGO
UNIDADE EXECUTORA	SETOR DE DEFESA CIVIL	08.03
FUNÇÃO	Urbanismo	15
SUBFUNÇÃO	Defesa Civil	182
PROGRAMA	PROGRAMAS DEST AO DESENV URBANO E INFRAESTRUTURA	0009

TIPOS DE AÇÕES GOVERNAMENTAIS

PROJETO

AQUISIÇÃO DE MÁQUINAS E EQUIPAMENTOS DESTINADAS AS ATIVIDADES DA DEFESA CIVIL

META FÍSICA PARA O EXERCÍCIO

100,000

UNIDADE DE MEDIDA

%

CUSTO FINANCEIRO PARA O EXERCÍCIO

R\$ 10.800,00

JUSTIFICATIVAS DAS MODIFICAÇÕES:

Conforme Lei, nº 897/2021 de 16/12/2021



Estado de São Paulo
Município de Natividade da Serra
ANEXO VI - PLANEJAMENTO ORÇAMENTÁRIO - LDO

UNIDADES EXECUTORAS E AÇÕES VOLTADAS AO DESENVOLVIMENTO DO PROGRAMA GOVERNAMENTAL

Seleção: LDO: 1. Alteração em 01/04/2023 (C)

INICIAL() ALTERAÇÃO(X) INCLUSÃO() EXCLUSÃO()

EXERCÍCIO 2024

		CÓDIGO
UNIDADE EXECUTORA	SETOR DE DEFESA CIVIL	08.03
FUNÇÃO	Urbanismo	15
SUBFUNÇÃO	Defesa Civil	182
PROGRAMA	PROGRAMAS DEST AO DESENV URBANO E INFRAESTRUTURA	0009

TIPOS DE AÇÕES GOVERNAMENTAIS

ATIVIDADE

MANUTENÇÃO DE AÇÕES DESTINADAS A DEFESA CIVIL

META FÍSICA PARA O EXERCÍCIO

100,000

CÓDIGO

2.053

UNIDADE DE MEDIDA

%

R\$ 32.400,00

CUSTO FINANCEIRO PARA O EXERCÍCIO

JUSTIFICATIVAS DAS MODIFICAÇÕES:

Conforme Lei, nº 897/2021 de 16/12/2021



Estado de São Paulo
Município de Natividade da Serra
ANEXO VI - PLANEJAMENTO ORÇAMENTÁRIO - LDO

UNIDADES EXECUTORAS E AÇÕES VOLTADAS AO DESENVOLVIMENTO DO PROGRAMA GOVERNAMENTAL

Seleção: LDO: 1, Alteração em 01/04/2023 (C)

INICIAL() ALTERAÇÃO(X) INCLUSÃO() EXCLUSÃO()

EXERCÍCIO 2024

		CÓDIGO
UNIDADE EXECUTORA	SETOR DE ABASTECIMENTO E EXTENSÃO RURAL	11.01
FUNÇÃO	Agricultura	20
SUBFUNÇÃO	Extensão Rural	606
PROGRAMA	IMPLEMENTAÇÃO E INCENTIVO À PRODUÇÃO RURAL	0012

TIPOS DE AÇÕES GOVERNAMENTAIS

ATIVIDADE

MANUTENÇÃO E PROMOÇÃO DE FEIRAS / EVENTOS AGROPECUÁRIOS

CÓDIGO

2.054

META FÍSICA PARA O EXERCÍCIO

100,000

UNIDADE DE MEDIDA

%

CUSTO FINANCEIRO PARA O EXERCÍCIO

R\$ 98.280,00

JUSTIFICATIVAS DAS MODIFICAÇÕES:

Conforme Lei, nº 897/2021 de 16/12/2021



Estado de São Paulo
Município de Natividade da Serra
ANEXO VI - PLANEJAMENTO ORÇAMENTÁRIO - LDO
UNIDADES EXECUTORAS E AÇÕES VOLTADAS AO DESENVOLVIMENTO DO PROGRAMA GOVERNAMENTAL

Seleção: LDO: 1; Alteração em 01/04/2023 (C)

INICIAL () ALTERAÇÃO(X) INCLUSÃO() EXCLUSÃO()

EXERCÍCIO 2024		CÓDIGO
UNIDADE EXECUTORA	SETOR DO MEIO AMBIENTE	11.02
FUNÇÃO	Gestão Ambiental	18
SUBFUNÇÃO	Preservação e Conservação Ambiental	541
PROGRAMA	IMPLEMENTAÇÃO E INCENTIVO À PRODUÇÃO RURAL	0012

TIPOS DE AÇÕES GOVERNAMENTAIS

PROJETO	CÓDIGO
CONSTRUÇÕES E OBRAS DESTINADAS A INFRAESTRUTURA DO MEIO AMBIENTE	1.045
META FÍSICA PARA O EXERCÍCIO	UNIDADE DE MEDIDA
100,000	%
CUSTO FINANCEIRO PARA O EXERCÍCIO	R\$ 10.800,00
JUSTIFICATIVAS DAS MODIFICAÇÕES:	
Conforme Lei, nº 897/2021 de 16/12/2021	



Estado de São Paulo
Município de Natividade da Serra
ANEXO VI - PLANEJAMENTO ORÇAMENTÁRIO - LDO
UNIDADES EXECUTORAS E AÇÕES VOLTADAS AO DESENVOLVIMENTO DO PROGRAMA GOVERNAMENTAL

Seleção: LDO: 1: Alteração em 01/04/2023 (C)

INICIAL () ALTERAÇÃO(X) INCLUSÃO() EXCLUSÃO()

EXERCÍCIO 2024

		CÓDIGO
UNIDADE EXECUTORA	SETOR DO MEIO AMBIENTE	11.02
FUNÇÃO	Gestão Ambiental	18
SUBFUNÇÃO	Preservação e Conservação Ambiental	541
PROGRAMA	IMPLEMENTAÇÃO E INCENTIVO À PRODUÇÃO RURAL	0012

TIPOS DE AÇÕES GOVERNAMENTAIS

PROJETO

	CÓDIGO
AQUISIÇÃO DE EQUIPAMENTOS DESTINADOS AO DESENVOLVIMENTO DO MEIO AMBIENTE	1.046
META FÍSICA PARA O EXERCÍCIO	UNIDADE DE MEDIDA
100,000	%

CUSTO FINANCEIRO PARA O EXERCÍCIO

R\$ 32.400,00

JUSTIFICATIVAS DAS MODIFICAÇÕES:

Conforme Lei, nº 897/2021 de 16/12/2021



Estado de São Paulo
Município de Natividade da Serra
ANEXO VI - PLANEJAMENTO ORÇAMENTÁRIO - LDO

UNIDADES EXECUTORAS E AÇÕES VOLTADAS AO DESENVOLVIMENTO DO PROGRAMA GOVERNAMENTAL

Seleção: LDO: 1: Alteração em 01/04/2023 (C)

INICIAL() ALTERAÇÃO(X) INCLUSÃO() EXCLUSÃO()

EXERCÍCIO 2024

UNIDADE EXECUTORA	SETOR DO MEIO AMBIENTE	CÓDIGO
FUNÇÃO	Gestão Ambiental	11.02 18
SUBFUNÇÃO	Preservação e Conservação Ambiental	541
PROGRAMA	IMPLEMENTAÇÃO E INCENTIVO À PRODUÇÃO RURAL	0012

TIPOS DE AÇÕES GOVERNAMENTAIS

ATIVIDADE

MANUTENÇÃO DE AÇÕES DESTINADAS AO MEIO AMBIENTE	CÓDIGO
META FÍSICA PARA O EXERCÍCIO	2.051
100,000	UNIDADE DE MEDIDA
	%

CUSTO FINANCEIRO PARA O EXERCÍCIO

R\$ 114.480,00

JUSTIFICATIVAS DAS MODIFICAÇÕES:

Conforme Lei, nº 897/2021 de 16/12/2021



Estado de São Paulo
Município de Natividade da Serra
ANEXO VI - PLANEJAMENTO ORÇAMENTÁRIO - LDO

UNIDADES EXECUTORAS E AÇÕES VOLTADAS AO DESENVOLVIMENTO DO PROGRAMA GOVERNAMENTAL

Seleção: LDO: 1. Alteração em 01/04/2023 (C)

INICIAL() ALTERAÇÃO(X) INCLUSÃO() EXCLUSÃO()

EXERCÍCIO 2024

		CÓDIGO
UNIDADE EXECUTORA	SETOR DE CONTROLE INTERNO	01.04
FUNÇÃO	Administração	4
SUBFUNÇÃO	Administração Geral	122
PROGRAMA	PROMOÇÃO DE GESTÕES ADM. E DE RECURSOS HUMANOS	0002

TIPOS DE AÇÕES GOVERNAMENTAIS

ATIVIDADE	CÓDIGO
MANUTENÇÃO DAS ATIVIDADES DA CONTROLADORIA INTERNA	2.055
META FÍSICA PARA O EXERCÍCIO	UNIDADE DE MEDIDA
100,000	%
CUSTO FINANCEIRO PARA O EXERCÍCIO	R\$ 45.360,00

JUSTIFICATIVAS DAS MODIFICAÇÕES:
Conforme Lei, nº 897/2021 de 16/12/2021



Estado de São Paulo
Município de Natividade da Serra
ANEXO VI - PLANEJAMENTO ORÇAMENTÁRIO - LDO

UNIDADES EXECUTORAS E AÇÕES VOLTADAS AO DESENVOLVIMENTO DO PROGRAMA GOVERNAMENTAL

Seleção: LDO: 1, Alteração em 01/04/2023 (C)

INICIAL() ALTERAÇÃO(X) INCLUSÃO() EXCLUSÃO()

EXERCÍCIO 2024

		CÓDIGO
UNIDADE EXECUTORA	SETOR DE CONTROLE INTERNO	01.04
FUNÇÃO	Administração	4
SUBFUNÇÃO	Administração Geral	122
PROGRAMA	PROMOÇÃO DE GESTÕES ADM. E DE RECURSOS HUMANOS	0002

TIPOS DE AÇÕES GOVERNAMENTAIS

ATIVIDADE

ADIANTAMENTOS CONCEDIDOS PARA A CONTROLADORIA INTERNA

META FÍSICA PARA O EXERCÍCIO

100,000

CÓDIGO

2.056

UNIDADE DE MEDIDA

%

R\$ 1.080,00

CUSTO FINANCEIRO PARA O EXERCÍCIO

JUSTIFICATIVAS DAS MODIFICAÇÕES:

Conforme Lei, nº 897/2021 de 16/12/2021



Prefeitura Municipal de Natividade da Serra

ESTADO DE SÃO PAULO

LEI DE DIRETRIZES ORÇAMENTÁRIAS - LDO 2024

1 - Anexo de Metas Fiscais Demonstrativo I - METAS ANUAIS (LRF, ART. 4º, § 1)

ESPECIFICAÇÃO	2022			2023			2024		
	Valor Corrente	Valor Constante	% PIB	Valor Corrente	Valor Constante	% PIB	Valor Corrente	Valor Constante	% PIB
Receita Total	42.682.896,00	40.211.556,32	0,00041	46.097.522,00	43.428.475,48	0,00044	49.785.319,00	46.902.749,03	0,00048
Receitas Não Financeiras	41.799.866,00	39.379.674,48	0,00040	45.143.875,00	42.530.044,64	0,00043	48.755.382,00	45.932.445,38	0,00047
Despesa Total	42.682.896,00	40.211.556,32	0,00041	46.097.522,00	43.428.475,48	0,00044	49.785.319,00	46.902.749,03	0,00048
Despesas Não Financeiras	41.191.956,00	38.806.941,75	0,00040	44.075.392,92	41.523.427,67	0,00042	47.601.424,35	44.845.301,88	0,00046
Resultado Primário	1.038.471,00	572.732,74	0,00001	1.529.158,81	1.006.616,97	0,00001	1.851.488,51	1.087.143,50	0,00001
Resultado Nominal	2.474.735,90	2.350.999,11	0,00002	2.672.714,77	2.517.964,59	0,00003	2.672.714,77	2.517.964,59	0,00003
Dívida Pública Consolidada	5.388.654,75	5.119.222,01	0,00005	5.119.222,01	4.822.819,06	0,00005	4.863.260,91	4.581.678,11	0,00005
Dívida Consolidada Líquida	2.475.690,85	2.332.348,35	0,00002	2.351.906,31	2.215.730,93	0,00002	2.234.310,99	2.104.944,39	0,00002

R\$

Varáveis utilizadas para o cálculo das metas:

	2018	2019	2020	2021	2022
Inflação (%)	0,0425	0,0431	4,13%	10,06%	5,79%
PIB (R\$)	6.800.000.000,00	7.257.000.000,00	7.400.000.000,00	5.700.000.000,00	9.818.999.000,00



Prefeitura Municipal de Natividade da Serra

ESTADO DE SÃO PAULO

LEI DE DIRETRIZES ORÇAMENTÁRIAS - LDO 2024

1 - Anexo de Metas Fiscais Demonstrativo III - METAS FISCAIS ATUAIS COMPARADAS COM AS FIXADAS NOS TRÊS EXERCÍCIOS ANTERIORES (LRF, ART. 4º, § 2)

ESPECIFICAÇÃO	VALORES A PREÇOS CORRENTES											
	2021	2022	%	2023	%	2024	%	2025	%	2026	%	
Receita Total	32.855.174,21	41.037.551,83	24,904	39.521.200,00	-3,695	42.682.896,00	8,000	46.097.522,00	8,000	49.785.319,00	8,000	
Receitas Não Financeiras	28.488.987,40	32.451.728,37	13,910	31.764.850,00	-2,117	41.799.888,00	31,592	45.143.875,00	8,000	48.755.382,00	8,000	
Despesa Total	32.855.174,21	41.037.551,83	24,904	39.521.200,00	-3,695	42.682.896,00	8,000	46.097.522,00	8,000	49.785.319,00	8,000	
Despesas Não Financeiras	24.127.440,57	27.092.632,31	12,290	30.621.450,00	13,025	41.191.956,00	34,520	44.075.392,92	8,000	47.601.424,35	8,000	
Resultado Primário	4.361.546,83	5.359.096,06	22,871	1.143.400,00	-78,664	1.038.471,00	-9,177	1.529.158,81	8,000	1.651.488,51	8,000	
Resultado Nominal	5.086.868,01	3.336.618,42	-34,407	1.455.727,00	-56,371	2.474.735,90	70,000	2.672.714,77	8,000	2.672.714,77	8,000	
Dívida Pública Consolidada	4.331.182,71	5.799.241,10	33,895	5.335.301,81	-8,000	5.388.654,75	1,000	5.119.222,01	-5,000	4.863.260,91	-5,000	
Dívida Consolidada Líquida	3.288.366,01	3.795.677,71	15,427	3.492.023,49	-8,000	2.475.690,85	-29,104	2.351.906,31	-5,000	2.234.310,99	-5,000	

ESPECIFICAÇÃO	VALORES A PREÇOS CONSTANTES											
	2021	2022	%	2023	%	2024	%	2025	%	2026	%	
Receita Total	29.549.943,68	38.661.477,58	30,834	37.232.922,52	-3,695	40.211.556,32	8,000	43.428.475,48	8,000	46.902.749,03	8,000	
Receitas Não Financeiras	25.622.995,27	30.572.773,30	19,318	29.925.665,19	-2,117	39.379.674,48	31,592	42.530.044,64	8,000	45.932.445,38	8,000	
Despesa Total	29.549.943,68	38.661.477,58	30,834	37.232.922,52	-3,695	40.211.556,32	8,000	43.428.475,48	8,000	46.902.749,03	8,000	
Despesas Não Financeiras	21.700.220,05	25.523.968,90	17,621	28.848.468,05	13,025	38.806.941,75	34,520	41.523.427,67	7,000	44.845.301,88	8,000	
Resultado Primário	3.922.775,22	5.048.804,40	28,705	1.077.197,14	-78,664	572.732,74	-46,831	1.006.618,97	75,757	1.087.143,50	8,000	
Resultado Nominal	4.575.129,09	3.143.428,21	-31,293	1.371.440,41	-56,371	2.350.999,11	71,426	2.517.964,59	7,102	2.517.964,59	0,000	
Dívida Pública Consolidada	3.895.465,73	5.463.465,04	40,252	5.026.387,84	-8,000	5.119.222,01	1,847	4.822.819,06	-5,790	4.581.678,11	-5,000	
Dívida Consolidada Líquida	2.957.556,39	3.575.907,97	20,908	3.289.835,33	-8,000	2.332.348,35	-29,104	2.215.730,93	-5,000	2.104.944,39	-5,000	

- Variáveis utilizadas para o cálculo das metas:

	2018	2019	2020	2021	2022
Inflação (%)	0,0425	0,0431	4,13%	10,06%	5,79%
PIB (R\$)	6.900.000.000,000	7.257.000.000,000	7.400.000.000,00	8.700.000.000,00	9.818.999.000,000

RG



Prefeitura Municipal de Natividade da Serra

- ESTADO DE SÃO PAULO -

LEI DE DIRETRIZES ORÇAMENTÁRIAS – LDO 2024

1 – Anexo de Metas Fiscais Demonstrativo IV – EVOLUÇÃO DO PATRIMÔNIO LÍQUIDO (LRF, art.. 4º, § 2º, Inciso III)

PATRIMÔNIO LÍQUIDO	2023	%	2022	%	2021	%
Patrimônio	17.094,44	0,00	17.094,44	0,05	17.094,44	0,07
Reservas	0,00	0,00	0,00	0,00	0,00	0,00
Resultado Acumulado	24.049.616,39	34,17	33.429.257,67	99,95	24.049.616,39	99,93
TOTAL	24.066.710,83	100,00	33.446.352,11	100,00	24.066.710,83	100,00

REGIME PREVIDENCIÁRIO *

PATRIMÔNIO LÍQUIDO	2023	%	2022	%	2021	%
Patrimônio	0,00	0,00	0,00	0,00	0,00	0,00
Reservas	0,00	0,00	0,00	0,00	0,00	0,00
Resultado Acumulado	0,00	0,00	0,00	0,00	0,00	0,00
TOTAL	0,00	0,00	0,00	0,00	0,00	0,00

RG

• O MUNICÍPIO DE NATIVIDADE DA SERRA NÃO POSSUI REGIME PRÓPRIO DE PREVIDÊNCIA



Prefeitura Municipal de Natividade da Serra

ESTADO DE SÃO PAULO

LEI DE DIRETRIZES ORÇAMENTÁRIAS - L D O 2 0 2 4

1 – Anexo de Metas Fiscais

Demonstrativo V – METODOLOGIA E MEMÓRIA DE CÁLCULO DAS METAS ATUAIS PARA O MONTANTE DA DÍVIDA

Especificação	2021	2022	2023	2024	2025	2026
DÍVIDA CONSOLIDADA (I)	4.331.182,71	5.799.241,10	5.335.301,81	5.388.654,75	5.119.222,01	4.863.260,91
Outras obrigações	4.331.182,71	5.799.241,10	5.335.301,81	5.388.654,75	5.119.222,01	4.863.260,91
DEDUÇÕES(II)	1.042.816,70	2.003.563,39	1.843.278,32	2.912.963,90	2.767.315,71	2.628.949,92
Ativo disponível	1.042.816,70	2.003.563,39	1.843.278,32	2.912.963,90	2.767.315,71	2.628.949,92
DCL (III) = (I - II)	3.288.366,01	3.795.677,71	3.492.023,49	2.475.690,85	2.351.906,31	2.234.310,99

RG



Prefeitura Municipal de Natividade da Serra

- ESTADO DE SÃO PAULO -

Exercício: 2024

LEI DE DIRETRIZES ORÇAMENTÁRIAS

1- Anexo de Metas Fiscais Demonstrativo VI - Critérios para Limitação de Empenhos

Despesas que serão objeto de Limitação de Empenho, nos termos do artigo 9º, §2º, da LC 101/2000, no caso de insuficiência de recursos durante a execução orçamentária.

(Estão excluídos os valores que constituam obrigações constitucionais e legais, os valores legalmente vinculados, e os ressalvados na presente Lei de Diretrizes Orçamentárias, conforme parágrafo 2º do artigo 9º da Lei Complementar 101/2000.)

Item	Descrição
1	Obras não iniciadas
2	Desapropriações
3	Aquisição de Imóveis
4	Instalações, equipamentos e materiais permanentes
5	Contratação de Pessoal (exceto para o caso de reposição de serviços considerados essenciais)
6	Serviços para a expansão da ação governamental
7	Serviços para a manutenção da ação governamental
8	Materiais de Consumo para a manutenção da ação governamental
9	Fomento ao Esporte e a Recreação
10	Fomento à Cultura e Turismo
11	Fomento ao Desenvolvimento

RG



Prefeitura Municipal de Natividade da Serra

ESTADO DE SÃO PAULO

LEI DE DIRETRIZES ORÇAMENTÁRIAS - LDO 2024

1 - Anexo de Metas Fiscais

Demonstrativo VII - ESTIMATIVA E COMPENSAÇÃO DA RENÚNCIA DE RECEITA

(LRF, art. 4º, § 2º, inciso V)

R\$ 1,00

Tributo	Modalidade	Setores / Programas / Beneficiário	Renúncia da Receita Prevista			Compensação
			2024	2025	2026	
			0,00	0,00	0,00	
			0,00	0,00	0,00	
			0,00	0,00	0,00	
TOTAL			0,00	0,00	0,00	

RG

Nota: Não foram previstos para o exercício a edição de atos que caracterizem Renúncia de Receitas.