



PROJETO DE LEI Nº 1.201 DE 28 DE SETEMBRO DE 2023.

EM 03/10/23
LIDO
PRESIDENTE

**ESTIMA A RECEITA E FIXA A DESPESA DO
MUNICÍPIO DE "NATIVIDADE DA SERRA"
PARA O EXERCÍCIO FINANCEIRO DE 2024.**

EVAIL AUGUSTO DOS SANTOS, Prefeito Municipal de **NATIVIDADE DA SERRA**, Estado de São Paulo, usando de suas atribuições legais, FAZ SABER que a Câmara Municipal aprovou e ela sanciona e promulga a seguinte lei:

Art. 1º - Fica aprovado o **ORÇAMENTO GERAL** para o exercício financeiro de 2024 do Município de Natividade da Serra - Estado de São Paulo, discriminado pelos anexos integrantes desta Lei, que estima a Receita e fixa a Despesa em **R\$ 46.234.900,00 (Quarenta e Seis Milhões Duzentos e Trinta e Quatro Mil e Novecentos Reais)**.

Art. 2º - O Orçamento do Município de Natividade da Serra para exercício financeiro de 2024 fixa a Despesa da seguinte forma:

- I- Prefeitura Municipal de Natividade da Serra em R\$ 44.678.360,00 (Quarenta e Quatro Milhões Seiscentos e Setenta e Oito Mil Trezentos e Sessenta Reais), e
- II- Câmara Municipal de Natividade da Serra em R\$ 1.556.540,00 (Hum Milhão Quinhentos e Cinquenta e Seis Mil Quinhentos e Quarenta Reais).

Art. 3º - A Receita será realizada mediante a arrecadação dos Tributos, Rendas, Suprimentos e Outras Receitas Correntes e de Capital, na forma da Legislação em vigor e das especificações constantes dos anexos da Receita, conforme Lei 4.320/64 e Portarias atualizadoras e modificativas, de acordo com o seguinte desdobramento:

| | |
|----------------------------------|----------------------|
| TOTAL DA RECEITA ESTIMADA | 46.234.900,00 |
| RECEITAS CORRENTES | 44.054.900,00 |
| Receita Tributária | 2.469.100,00 |
| Receita de Contribuições | 140.000,00 |
| Receita Patrimonial | 1.199.900,00 |
| Serviços | 25.000,00 |
| Transferências Correntes | 40.136.900,00 |
| Outras Receitas Correntes | 84.000,00 |
| RECEITAS DE CAPITAL | 2.180.000,00 |
| Alienação de Bens | 20.000,00 |
| Transferências de Capital | 2.180.000,00 |



Art. 4º - A Despesa dos Poderes Executivo e Legislativo será realizada na forma dos quadros analíticos constantes dos anexos de Despesa integrantes da presente Lei, conforme o que dispõe a Lei 4.320/64 e Portarias atualizadoras e modificativas – SOF, STN - sob os seguintes desdobramentos:

1) POR ÓRGÃO DE GOVERNO

| DESPESA FIXADA | 46.234.900,00 |
|-------------------------------------|----------------------|
| Gabinete do Prefeito e Dependências | 933.400,00 |
| Serviços de Administração | 6.138.900,00 |
| Serviços de Finanças | 1.169.000,00 |
| Serviços de Educação | 17.359.800,00 |
| Serviços de Saúde e Saneamento | 9.577.300,00 |
| Serviços de Promoção Social | 943.700,00 |
| Serviços de Estradas de Rodagem | 1.319.600,00 |
| Serviços Municipais | 4.637.400,00 |
| Serviços de Esportes e Recreação | 211.000,00 |
| Serviços de Cultura e Turismo | 1.007.400,00 |
| Serviços de Agricultura | 1.163.500,00 |
| Reserva de contingência | 217.360,00 |
| Câmara Municipal | 1.556.540,00 |

2) POR FUNÇÕES

| DESPESA FIXADA | 46.234.900,00 |
|-------------------------|----------------------|
| Legislativa | 1.556.540,00 |
| Administração | 8.211.300,00 |
| Defesa Nacional | 30.000,00 |
| Assistência Social | 943.700,00 |
| Saúde | 8.601.300,00 |
| Educação | 17.359.800,00 |
| Cultura | 957.400,00 |
| Urbanismo | 4.637.400,00 |
| Saneamento | 976.000,00 |
| Gestão Ambiental | 292.300,00 |
| Agricultura | 871.200,00 |
| Comércio e Serviços | 50.000,00 |
| Transporte | 1.319.600,00 |
| Desporto e Lazer | 211.000,00 |
| Reserva de Contingência | 217.360,00 |



3) POR SUBFUNÇÕES

| | |
|---|----------------------|
| DESPESA FIXADA | 46.234.900,00 |
| Ação Legislativa | 1.556.540,00 |
| Planejamento e Orçamento | 5.821.300,00 |
| Administração Geral | 903.400,00 |
| Administração Financeira | 1.129.000,00 |
| Tecnologia da Informação | 357.600,00 |
| Defesa Terrestre | 30.000,00 |
| Assistência à Criança e ao Adolescente | 149.000,00 |
| Assistência Comunitária | 794.700,00 |
| Atenção Básica - APS | 8.149.800,00 |
| Assistência Hospitalar e Ambulatorial - MAC | 314.200,00 |
| Suporte Profilático e Terapêutico | 31.400,00 |
| Vigilância em Saúde | 105.900,00 |
| Alimentação e Nutrição | 871.000,00 |
| Ensino Fundamental | 12.729.800,00 |
| Educação Infantil | 3.753.000,00 |
| Educação Especial | 6.000,00 |
| Difusão Cultural | 957.400,00 |
| Defesa Civil | 36.000,00 |
| Infraestrutura Urbana | 626.400,00 |
| Serviços Urbanos | 3.975.000,00 |
| Saneamento Básico Urbano | 976.000,00 |
| Preservação e Conservação Ambiental | 292.300,00 |
| Extensão Rural | 871.200,00 |
| Turismo | 50.000,00 |
| Transporte Rodoviário | 1.319.800,00 |
| Desporto Comunitário | 211.000,00 |
| Reserva de Contingência | 217.360,00 |

4) POR CATEGORIAS ECONÔMICAS, SEGUNDO A NATUREZA

| | |
|--------------------------------|----------------------|
| DESPESAS CORRENTES | 40.951.040,00 |
| Pessoal e Encargos Sociais | 21.734.940,00 |
| Juros e Encargos da Dívida | 500,00 |
| Outras Despesas Correntes | 19.215.600,00 |
| DESPESAS DE CAPITAL | 5.066.500,00 |
| Investimentos | 3.641.500,00 |
| Amortização da Dívida | 1.425.000,00 |
| RESERVA DE CONTINGÊNCIA | 217.360,00 |
| TOTAL DA DESPESA | 46.234.900,00 |

Art. 5º - Os recursos da Reserva de Contingência, nos termos do disposto na Lei Complementar 101/2000, serão destinados ao atendimento de passivos contingentes e outros riscos e eventos fiscais imprevistos, para obtenção do resultado primário e também para abertura de créditos adicionais suplementares.



§ 1º - Os recursos que, em decorrência de veto ou emenda ficarem sem despesas correspondentes, poderão ser utilizados para abertura de Créditos Especiais ou Suplementares, mediante prévia autorização legislativa.

§ 2º - Conforme dispõe a Lei Complementar 101/2000, entende-se como "outros riscos e eventos fiscais imprevistos" as despesas diretamente relacionadas ao funcionamento e manutenção de cada uma das unidades gestoras não orçadas ou orçadas a menor no Orçamento.

Art. 6º - Nos termos da legislação vigente, fica o Poder Executivo autorizado a:

I - Proceder à abertura de Créditos Suplementares à conta do limite da dotação consignada como Reserva de Contingência;

II - Proceder à abertura de Créditos Suplementares à conta do limite do Superávit Financeiro do exercício anterior, se houver;

III - Proceder à abertura de Créditos Suplementares à conta de recursos provenientes de arrecadação de Convênios não previstos na receita orçamentária, desde que respeitados os objetivos e metas da programação do convênio, os programados por esta lei e pela Lei de Diretrizes Orçamentárias, e lei específica para assinatura do convênio.

IV - Realizar o intercâmbio entre elementos de uma mesma categoria econômica atrelada a uma mesma atividade, projeto ou operação especial, com lastro no art. 43, § 1º, III, da lei federal nº 4.320, de 17 de março de 1964.

V - Abrir, durante o exercício, créditos suplementares até o limite de 17% (dezesete por cento) da despesa total fixada, observado o disposto no artigo 43, da Lei federal nº 4.320, de 17 de março de 1964;

Parágrafo Único - Não onerarão os limites de Créditos Adicionais os abertos nas formas dos itens I, II, III e IV retro, e os destinados a suprir insuficiência nas dotações orçamentárias relativas à Pessoal, Inativos e Pensionistas, Serviços da Dívida Pública, débitos constantes de Precatórios Judiciais e despesas à conta de recursos vinculados.

Art. 7º - Nos termos da Lei Complementar 101/2000, não existe previsão orçamentária de concessão de incentivo ou benefício de natureza tributária, da qual decorra renúncia de receitas de qualquer tipo.

Art. 8º - Ficam convalidadas as alterações dos programas, indicadores, metas e ações realizadas no Plano Plurianual - PPA e na Lei de Diretrizes Orçamentárias - LDO, utilizadas para a elaboração da presente peça orçamentária.

Art. 9º - Esta Lei entrará em vigor a primeiro de janeiro de 2024, revogadas as disposições em contrário.

Natividade da Serra, 28 de setembro de 2023.

| | | |
|--|--|---|
| APROVADO EM <u>30/10/23</u> | | |
| <input checked="" type="checkbox"/> VOTO(S) FAVORÁVEL(S); | | 2ª DISCUSSÃO E VOTAÇÃO APROVADO UNANIMEMENTE EM <u>18/09/23</u> PRESIDENTE |
| <input checked="" type="checkbox"/> VOTO(S) CONTRÁRIO(S); | | |
| <input checked="" type="checkbox"/> VOTO(S) AUSENTE(S); | | |
| EM <u>19</u> DISCUSSÃO E VOTAÇÃO. | | |
| | EVAIL AUGUSTO DOS SANTOS Prefeito Municipal | |
| PRESIDENTE do Projeto: Prefeito Municipal (Evail Augusto dos Santos) | | |

**LEI ORÇAMENTÁRIA ANUAL - 2024****ESTRUTURA DE ÓRGÃOS, UNIDADES ORÇAMENTÁRIAS E EXECUTORAS**

| CÓDIGO | DENOMINAÇÃO |
|---------------|---|
| 01.01 | GABINETE DO PREFEITO |
| 01.01.001 | Gabinete do Prefeito e Dependências |
| 01.01.002 | Junta de Serviço Militar |
| 01.01.003 | Procuradoria Jurídica |
| 01.01.004 | Setor de Controle Interno |
| 01.02 | SECRETARIA DE ADMINISTRAÇÃO |
| 01.02.001 | Setor de Administração Geral |
| 01.02.002 | Setor de Assistência e Previdência |
| 01.02.003 | Setor de Compras, Licitações, Contratos e Convênios |
| 01.02.004 | Setor de informática e Tecnologia da Informação |
| 01.03 | SECRETARIA DE FINANÇAS |
| 01.03.001 | Setor de Finanças |
| 01.03.002 | Setor da Dívida Pública |
| 01.03.003 | Setor de Planejamento Orçamentário |
| 01.04 | SECRETARIA DE EDUCAÇÃO |
| 01.04.001 | Setor de Ensino Fundamental |
| 01.04.002 | Setor do FUNDEB |
| 01.04.003 | Setor de Ensino Infantil |
| 01.04.004 | Setor de Ensino Especial |
| 01.04.005 | Setor de Merenda Escolar |
| 01.05 | SECRETARIA DE SAÚDE E SANEAMENTO |
| 01.05.001 | Fundo Municipal de Saúde |
| 01.05.002 | Setor de Saneamento Básico |
| 01.06 | SERVIÇOS DE PROMOÇÃO SOCIAL |
| 01.06.001 | Fundo Municipal de Solidariedade |
| 01.06.002 | Fundo Municipal de Assistência Social |
| 01.06.003 | Fundo dos Direitos da Criança e do Adolescente |
| 01.06.004 | Centro de Referência de Assistência Social - CRAS |
| 01.07 | SERVIÇOS DE ESTRADAS DE RODAGEM |
| 01.07.001 | Setor do S.E.R.M e Oficinas |
| 01.08 | SECRETARIA DE OBRAS E SERVIÇOS MUNICIPAIS |
| 01.08.001 | Setor de Serviços Urbanos |
| 01.08.002 | Setor de Obras e Planejamento Urbano |
| 01.08.003 | Setor de Defesa Civil |
| 01.09 | SERVIÇOS DE ESPORTES, RECREAÇÃO E LAZER |
| 01.09.001 | Setor de Esportes, Recreação e Lazer |
| 01.10 | SERVIÇOS DE CULTURA E TURISMO |
| 01.10.001 | Setor de Cultura |
| 01.10.002 | Setor de Turismo |
| 01.11 | SECRETARIA DE DESENVOLVIMENTO RURAL |
| 01.11.001 | Setor de Desenvolvimento Rural |
| 01.11.002 | Setor do Meio Ambiente |
| 01.12 | RESERVA DE CONTINGÊNCIA |
| 01.12.001 | Reserva de Contingência |
| 02 | CÂMARA MUNICIPAL |
| 02.01.001 | Câmara Municipal |



Prefeitura Municipal de Natividade da Serra

- ESTADO DE SÃO PAULO -

ORGANOGRAMA

EXERCÍCIO DE 2024

LOA - LEI ORÇAMENTÁRIA ANUAL

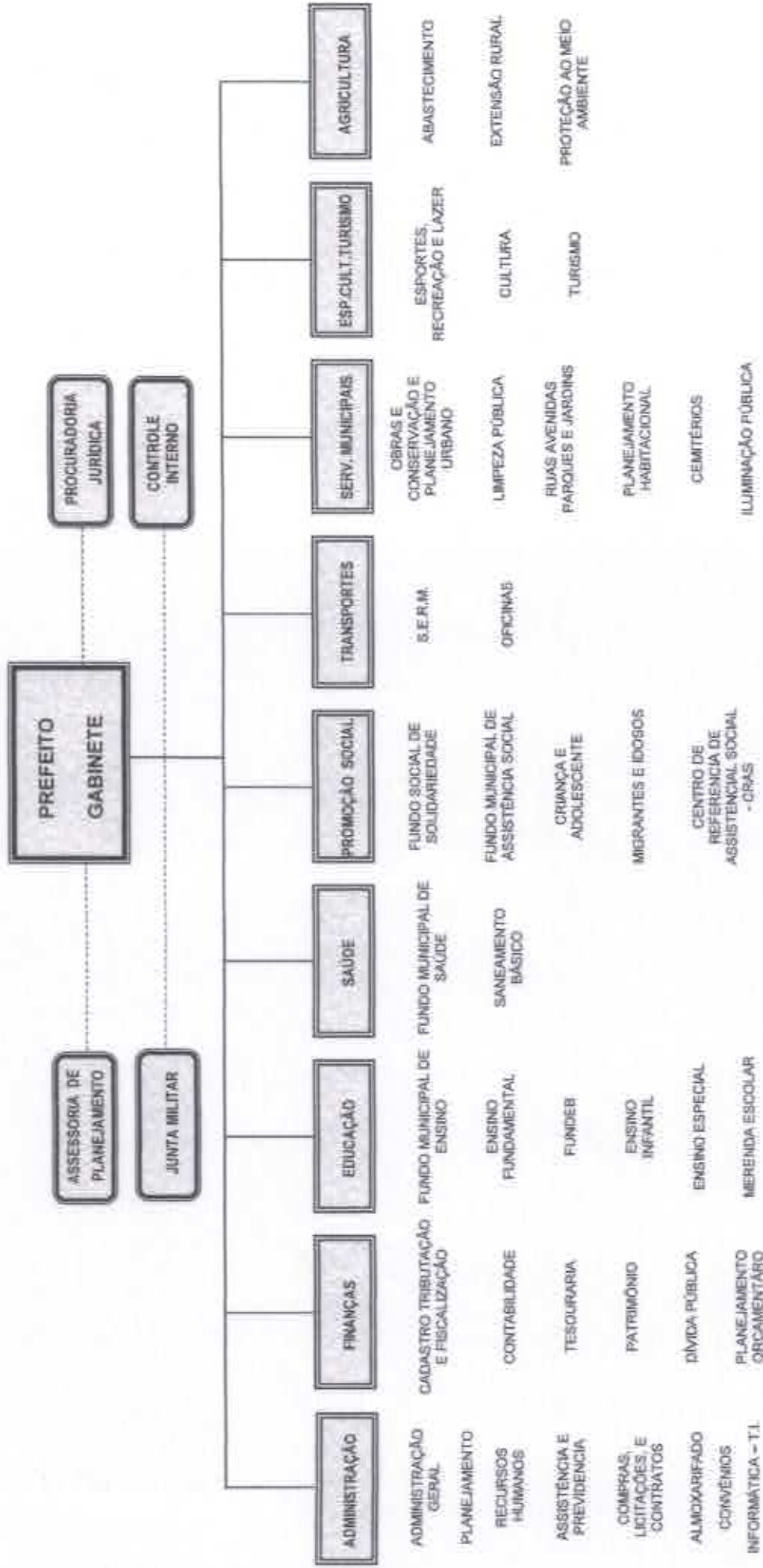



PREFEITURA MUNICIPAL DE NATIVIDADE DA SERRA

LEI ORÇAMENTÁRIA ANUAL 2024

Sumário Geral da Receita por Fontes e Despesa por Funções de Governo

Entidade: 1 - PREFEITURA MUNICIPAL DE NATIVIDADE DA SERRA

| Receitas | Valor | Despesas | Valor |
|--------------------------------------|----------------------|---------------------------------------|----------------------|
| 4 - Receitas Correntes | 46.234.900,00 | 04 - Administração | 8.211.300,00 |
| 41 - Receitas Correntes | 49.644.100,00 | 05 - Defesa Nacional | 30.000,00 |
| 42 - Receitas de Capital | 2.180.000,00 | 06 - Assistência Social | 943.700,00 |
| 49 - DEDUÇÕES DE RECEITAS | -5.589.200,00 | 10 - Saúde | 8.601.300,00 |
| | | 12 - Educação | 17.359.800,00 |
| | | 13 - Cultura | 957.400,00 |
| | | 15 - Urbanismo | 4.637.400,00 |
| | | 17 - Saneamento | 976.000,00 |
| | | 18 - Gestão Ambiental | 292.300,00 |
| | | 20 - Agricultura | 871.200,00 |
| | | 23 - Comércio e Serviços | 50.000,00 |
| | | 26 - Transporte | 1.319.600,00 |
| | | 27 - Desporto e Lazer | 211.000,00 |
| | | 99 - Reserva de Contingência | 217.360,00 |
| | Subtotal: | | Subtotal: |
| | 46.234.900,00 | | 44.678.360,00 |
| Transferências Financeiras Recebidas | 0,00 | Transferências Financeiras Concedidas | 0,00 |
| | Total: | | Total: |
| | 46.234.900,00 | | 44.678.360,00 |



Estado de São Paulo
PREFEITURA MUNICIPAL DE NATIVIDADE DA SERRA
LEI ORÇAMENTÁRIA ANUAL 2024

Sumário Geral da Receita por Fontes e Despesa por Funções de Governo

Entidade: 2 - CAMARA MUNICIPAL DE NATIVIDADE DA SERRA

| Receitas | Valor | Despesas | Valor |
|--------------------------------------|------------------|---------------------------------------|---------------------|
| | | 01 - Legislativa | 1.556.540,00 |
| | Subtotal: | | Subtotal: |
| | 0,00 | | 1.556.540,00 |
| Transferências Financeiras Recebidas | 0,00 | Transferências Financeiras Concedidas | 0,00 |
| | Total: | | Total: |
| | 0,00 | | 1.556.540,00 |



PREFEITURA MUNICIPAL DE NATIVIDADE DA SERRA

LEI ORÇAMENTÁRIA ANUAL 2024

Demonstrativo da Receita e Despesa segundo as Categorias Econômicas (Anexo 1 da Lei nº 4.320/64)

| Receitas | Valor | Despesas | Valor | | |
|---|---------------|----------------------------|-------------------------|---------------|----------|
| Receitas Correntes | 49.544.100,00 | Despesas Correntes | 40.951.040,00 | | |
| Impostos, Taxas e Contribuições de Melhoria | 2.469.100,00 | Pessoal E Encargos Sociais | 21.734.940,00 | | |
| Contribuições | 140.000,00 | Juros E Encargos Da Dívida | 500,00 | | |
| Receita Patrimonial | 1.199.900,00 | Outras Despesas Correntes | 19.215.600,00 | | |
| Receita de Serviços | 25.000,00 | | | | |
| Transferências Correntes | 45.728.100,00 | | | | |
| Outras Receitas Correntes | 84.000,00 | | | | |
| DEDUÇÕES DE RECEITAS | -5.589.200,00 | | | | |
| FUNDEB | -5.589.200,00 | | | | |
| | | Superávit | 3.103.860,00 | | |
| Total | 44.054.900,00 | Total | 44.054.900,00 | | |
| Superávit do orçamento corrente | 3.103.860,00 | | | | |
| Receitas de Capital | 2.180.000,00 | Despesas De Capital | 5.066.500,00 | | |
| Alienação de Bens | 20.000,00 | Investimentos | 3.541.500,00 | | |
| Transferências de Capital | 2.160.000,00 | Amortização Da Dívida | 1.425.000,00 | | |
| Deficit | 2.886.500,00 | | | | |
| Total | 5.066.500,00 | Total | 5.066.500,00 | | |
| Resumo | | | | | |
| Receitas Correntes | 49.544.100,00 | 107,37 % | Despesas Correntes | 40.951.040,00 | 88,57 % |
| Receitas de Capital | 2.180.000,00 | 4,72 % | Despesas De Capital | 5.066.500,00 | 10,98 % |
| DEDUÇÕES DE RECEITAS | -5.589.200,00 | -12,09 % | Reserva De Contingência | 217.350,00 | 0,47 % |
| Total | 46.234.900,00 | 100,00 % | Total | 46.234.900,00 | 100,00 % |



Estado de São Paulo
PREFEITURA MUNICIPAL DE NATIVIDADE DA SERRA
LEI ORÇAMENTÁRIA ANUAL 2024

Receita por Categorias Econômicas (Anexo 2 da Lei nº 4.320/64)

| Código | Especificação | Desdobramento | Fonte | Categoria Econômica |
|--|---|---------------|--------------|---------------------|
| Entidade: 1 - PREFEITURA MUNICIPAL DE NATIVIDADE DA SERRA | | | | |
| RECEITAS ORÇAMENTÁRIAS | | | | |
| 4.0.0.0.00.0.00.00.00 | Receitas Correntes | | | |
| 4.1.0.0.00.0.00.00.00 | Receitas Correntes | | | |
| 4.1.1.0.00.0.00.00.00 | Impostos, Taxas e Contribuições de Melhoria | | 2.459.100,00 | 49.644.100,00 |
| 4.1.1.1.00.0.00.00.00 | Impostos | | 2.294.400,00 | |
| 4.1.1.1.2.00.0.00.00.00 | Impostos sobre o Patrimônio | 981.000,00 | | |
| 4.1.1.1.2.50.0.0.00.00.00 | Imposto sobre a Propriedade Predial e Territorial Urbana | 509.000,00 | | |
| 4.1.1.1.2.50.0.1.00.00.00 | Imposto sobre a Propriedade Predial e Territorial Urbana - Principal | 372.000,00 | | |
| 4.1.1.1.2.50.0.2.00.00.00 | Imposto sobre a Propriedade Predial e Territorial Urbana - Multas e Juros | 3.000,00 | | |
| 4.1.1.1.2.50.0.3.00.00.00 | Imposto sobre a Propriedade Predial e Territorial Urbana - Dívida Ativa | 184.000,00 | | |
| 4.1.1.1.2.50.0.4.00.00.00 | Imposto sobre a Propriedade Predial e Territorial Urbana - Dívida Ativa - Multas e Juros | 20.000,00 | | |
| 4.1.1.1.2.53.0.0.00.00.00 | Impostos sobre Transmissão Inter Vivos de Bens Imóveis e de Direitos Reais sobre Imóveis | 472.000,00 | | |
| 4.1.1.1.2.53.0.1.00.00.00 | Impostos sobre Transmissão Inter Vivos de Bens Imóveis e de Direitos Reais sobre Imóveis - Princi | 472.000,00 | | |
| 4.1.1.1.3.00.0.00.00.00 | Impostos sobre a Renda e Proventos de Qualquer Natureza | 696.000,00 | | |
| 4.1.1.1.3.03.0.0.00.00.00 | Imposto sobre a Renda - Retido na Fonte | 696.000,00 | | |
| 4.1.1.1.3.03.1.0.00.00.00 | Imposto sobre a Renda - Retido na Fonte - Trabalho | 654.000,00 | | |
| 4.1.1.1.3.03.1.1.00.00.00 | Imposto sobre a Renda - Retido na Fonte - Outros Rendimentos | 654.000,00 | | |
| 4.1.1.1.3.03.4.0.00.00.00 | Imposto sobre a Renda - Retido na Fonte - Outros Rendimentos - Principal | 12.000,00 | | |
| 4.1.1.1.3.03.4.1.00.00.00 | Impostos sobre a Produção e Circulação de Mercadorias e Serviços | 12.000,00 | | |
| 4.1.1.1.4.00.0.00.00.00 | Impostos sobre Serviços | 647.400,00 | | |
| 4.1.1.1.4.51.0.00.00.00 | Imposto sobre Serviços de Qualquer Natureza - ISSQN | 647.400,00 | | |
| 4.1.1.1.4.51.1.0.00.00.00 | Imposto sobre Serviços de Qualquer Natureza - ISSQN - Principal | 647.400,00 | | |
| 4.1.1.1.4.51.1.1.00.00.00 | ISSQN - Imposto Sobre Serviços de Qualquer Natureza - Principal | 830.000,00 | | |
| 4.1.1.1.4.51.1.1.01.00.00 | ISS - Simples Nacional - Lei 9317/96 | 520.000,00 | | |
| 4.1.1.1.4.51.1.1.02.00.00 | Imposto sobre Serviços de Qualquer Natureza - ISSQN - Multas e Juros | 110.000,00 | | |
| 4.1.1.1.4.51.1.2.00.00.00 | Imposto sobre Serviços de Qualquer Natureza - ISSQN - Dívida Ativa | 2.600,00 | | |
| 4.1.1.1.4.51.1.3.00.00.00 | Imposto sobre Serviços de Qualquer Natureza - ISSQN - Dívida Ativa | 12.400,00 | | |
| 4.1.1.1.4.51.1.4.00.00.00 | Imposto sobre Serviços de Qualquer Natureza - ISSQN - Dívida Ativa - Multas e Juros | 2.200,00 | | |
| 4.1.1.2.0.00.0.00.00.00 | Taxas | | 174.700,00 | |
| 4.1.1.2.1.00.0.00.00.00 | Taxas pelo Exercício do Poder de Polícia | 158.000,00 | | |
| 4.1.1.2.1.01.0.00.00.00 | Taxas de Inspeção, Controle e Fiscalização | 158.000,00 | | |
| 4.1.1.2.1.01.0.1.00.00.00 | Taxas de Inspeção, Controle e Fiscalização - Principal | 115.800,00 | | |
| 4.1.1.2.1.01.0.1.01.00.00 | Taxas de Inspeção, Controle e Fiscalização - Principal | 70.000,00 | | |
| 4.1.1.2.1.01.0.1.02.00.00 | Taxa de Funcionamento Estab. Comercial / Ind. / Prest. Serv | 32.400,00 | | |
| 4.1.1.2.1.01.0.1.03.00.00 | Taxa de Aprovação de Projeto de Construção Civil | 12.000,00 | | |
| 4.1.1.2.1.01.0.1.04.00.00 | Taxa de Licença para Eventos | 1.400,00 | | |



Estado de São Paulo
PREFEITURA MUNICIPAL DE NATIVIDADE DA SERRA
LEI ORÇAMENTÁRIA ANUAL 2024

Receita por Categorias Econômicas (Anexo 2 da Lei nº 4.320/64)

| Código | Especificação | Desdobramento | Fonte | Categoria Econômica |
|--|--|---------------|------------|---------------------|
| Entidade: 1 - PREFEITURA MUNICIPAL DE NATIVIDADE DA SERRA | | | | |
| RECEITAS ORÇAMENTÁRIAS | | | | |
| 4.1.1.2.1.01.0.2.00.00.00 | Taxas de Inspeção, Controle e Fiscalização - Multas e Juros | 1.200,00 | | |
| 4.1.1.2.1.01.0.3.00.00.00 | Taxas de Inspeção, Controle e Fiscalização - Dívida Ativa | 41.000,00 | | |
| 4.1.1.2.1.01.0.4.00.00.00 | Taxas de Inspeção, Controle e Fiscalização - Dívida Ativa - Multas e Juros | 10.000,00 | | |
| 4.1.1.2.1.04.0.0.00.00.00 | Taxa de Controle e Fiscalização Ambiental | 1.000,00 | | |
| 4.1.1.2.1.04.0.1.00.00.00 | Taxa de Controle e Fiscalização Ambiental - Principal | 1.000,00 | | |
| 4.1.1.2.2.00.0.0.00.00.00 | Taxas pela Prestação de Serviços | 5.700,00 | | |
| 4.1.1.2.2.00.0.0.00.00.00 | Taxas pela Prestação de Serviços em Geral | 5.700,00 | | |
| 4.1.1.2.2.01.0.0.00.00.00 | Taxas pela Prestação de Serviços em Geral - Principal | 5.700,00 | | |
| 4.1.1.2.2.01.0.1.00.00.00 | Taxas de Prestação de Serviços em Geral - Principal | 3.900,00 | | |
| 4.1.1.2.2.01.0.1.01.00.00 | Taxa de Cemitério | 1.800,00 | 140.000,00 | |
| 4.1.1.2.2.01.0.1.02.00.00 | | | 140.000,00 | |
| 4.1.2.0.0.00.0.0.00.00.00 | Contribuições | | | |
| 4.1.2.4.0.00.0.0.00.00.00 | Contribuição para o Custeio de Serviço de Iluminação Pública | 140.000,00 | | |
| 4.1.2.4.1.00.0.0.00.00.00 | Contribuição para o Custeio do Serviço de Iluminação Pública | 140.000,00 | | |
| 4.1.2.4.1.50.0.0.00.00.00 | Contribuição para o Custeio do Serviço de Iluminação Pública | | | |
| 4.1.2.4.1.50.0.1.00.00.00 | Contribuição para o Custeio do Serviço de Iluminação Pública - Principal | 140.000,00 | | |
| 4.1.3.0.0.00.0.0.00.00.00 | Recursos Patrimoniais | | | |
| 4.1.3.2.0.00.0.0.00.00.00 | Valores Mobiliários | | | |
| 4.1.3.2.1.00.0.0.00.00.00 | Juros e Correções Monetárias | | | |
| 4.1.3.2.1.01.0.0.00.00.00 | Remuneração de Depósitos Bancários | | | |
| 4.1.3.2.1.01.0.1.00.00.00 | Remuneração de Depósitos Bancários - Principal | | | |
| 4.1.3.2.1.01.0.1.01.00.00 | Recursos de Aplicação Financeira - FUNDEB | | | |
| 4.1.3.2.1.01.0.1.03.00.00 | Rec. Dep. Vinculado - Saúde | | | |
| 4.1.3.2.1.01.0.1.03.01.00 | Recursos de Aplicação Financeira Saúde 15% - Tesouro | | | |
| 4.1.3.2.1.01.0.1.03.02.00 | Recursos de Aplicação Financeira Fundo Saúde - Estado | | | |
| 4.1.3.2.1.01.0.1.03.03.00 | Recursos de Aplicação Financeira Saúde - União Costeiro SUS | | | |
| 4.1.3.2.1.01.0.1.03.04.00 | Recursos de Aplicação Financeira Saúde - Convênios da União | | | |
| 4.1.3.2.1.01.0.1.03.05.00 | Recursos de Aplicação Financeira Saúde - Convênios do Estado | | | |
| 4.1.3.2.1.01.0.1.05.00.00 | Rec. Dep. Banc. Vinc. Ensino | | | |
| 4.1.3.2.1.01.0.1.05.00.00 | Recursos de Aplicação Financeira Ensino 25% - Tesouro | | | |
| 4.1.3.2.1.01.0.1.05.01.00 | Recursos de Aplicação Financeira Ensino - Convênios do Estado | | | |
| 4.1.3.2.1.01.0.1.05.02.00 | Recursos de Aplicação Financeira - Transporte Escolar - Estado | | | |
| 4.1.3.2.1.01.0.1.05.03.00 | Recursos de Aplicação Financeira União FNDE - QESE | | | |
| 4.1.3.2.1.01.0.1.05.04.00 | Recursos de Aplicação Financeira União FNDE - PNATE | | | |
| 4.1.3.2.1.01.0.1.05.06.00 | Recursos de Aplicação Financeira União FNDE - PNAE | | | |
| 4.1.3.2.1.01.0.1.05.07.00 | Recursos de Aplicação Financeira União FNDE - Convênios | | | |
| 4.1.3.2.1.01.0.1.05.08.00 | | | | |



Estado de São Paulo
PREFEITURA MUNICIPAL DE NATIVIDADE DA SERRA
LEI ORÇAMENTÁRIA ANUAL 2024

Receita por Categorias Econômicas (Anexo 2 da Lei nº 4.320/64)

| Código | Especificação | Desdobramento | Fonte | Categoria Econômica |
|--|---|---------------|---------------|---------------------|
| Entidade: 1 - PREFEITURA MUNICIPAL DE NATIVIDADE DA SERRA | | | | |
| RECEITAS ORÇAMENTÁRIAS | | | | |
| 4.1.3.2.1.01.0.1.09.00.00 | Receita de Aplicação Financeira - CIDE | 200,00 | | |
| 4.1.3.2.1.01.0.1.10.00.00 | Rec. Rend. Aplic. Finance. - SOCIAL | 51.600,00 | | |
| 4.1.3.2.1.01.0.1.10.01.00 | Receita de Aplicação Financeira - OMDCA | 500,00 | | |
| 4.1.3.2.1.01.0.1.10.02.00 | Receita de Aplicação Financeira FSS - ESTADO - Proteção Social Básica | 1.900,00 | | |
| 4.1.3.2.1.01.0.1.10.03.00 | Receita de Aplicação Financeira FSS - ESTADO - Cadastro Único | 1.100,00 | | |
| 4.1.3.2.1.01.0.1.10.06.00 | Receita de Aplicação Financeira FNAS - IGD SUJAS | 2.500,00 | | |
| 4.1.3.2.1.01.0.1.10.07.00 | Receita de Aplicação Financeira FNAS - IGD BGF Boas Família | 3.800,00 | | |
| 4.1.3.2.1.01.0.1.10.08.00 | Receita de Aplicação Financeira FNAS - Bloco Piso Básico Fixo - PAIFI CRAS | 62.000,00 | | |
| 4.1.3.2.1.01.0.1.14.00.00 | Receita de Aplicação Financeira - CCISIP Iluminação Pública | 12.000,00 | | |
| 4.1.3.2.1.01.0.1.50.00.00 | Rec. Rend. Aplic. Finance. Convênios | 96.500,00 | | |
| 4.1.3.2.1.01.0.1.50.01.00 | Receita de Aplicação Financeira. Convênio Merenda Escolar - Estado | 3.500,00 | | |
| 4.1.3.2.1.01.0.1.50.02.00 | Receita de Aplicação Financeira. Convênios do Estado | 30.000,00 | | |
| 4.1.3.2.1.01.0.1.50.05.00 | Receita de Aplicação Financeira - Convênios da União | 65.000,00 | | |
| 4.1.3.2.1.01.0.1.59.00.00 | Receita de Aplicação Financeira - Recursos Não Vinculados | 210.000,00 | | |
| 4.1.3.2.2.00.0.0.00.00.00 | Dividendos | 200,00 | | |
| 4.1.3.2.2.01.0.0.00.00.00 | Dividendos | 200,00 | | |
| 4.1.3.2.2.01.0.1.00.00.00 | Dividendos - Principal | 200,00 | | |
| 4.1.3.9.0.00.0.0.00.00.00 | Diversas Receitas Patrimoniais | 106.000,00 | 106.000,00 | |
| 4.1.3.9.0.00.0.0.00.00.00 | Outras Receitas Patrimoniais | 106.000,00 | | |
| 4.1.3.9.9.99.0.0.00.00.00 | Outras Receitas Patrimoniais | 106.000,00 | | |
| 4.1.3.9.9.99.0.1.00.00.00 | Outras Receitas Patrimoniais - Principal | 106.000,00 | | |
| 4.1.3.9.9.99.0.1.01.00.00 | Receita de Aluguéis de Máquinas e Equipamentos - Patrulha Agrícola | | | |
| 4.1.6.0.0.00.0.0.00.00.00 | Receita de Serviços | | | |
| 4.1.6.1.0.00.0.0.00.00.00 | Serviços Administrativos e Comerciais Gerais | 25.000,00 | 25.000,00 | |
| 4.1.6.1.1.00.0.0.00.00.00 | Serviços Administrativos e Comerciais Gerais | 5.000,00 | 25.000,00 | |
| 4.1.6.1.1.01.0.0.00.00.00 | Serviços Administrativos e Comerciais Gerais Prestados por Entidades e Órgãos Públicos em Geral | 5.000,00 | | |
| 4.1.6.1.1.01.0.1.00.00.00 | Serviços Administrativos e Comerciais Gerais Prestados por Entidades e Órgãos Públicos em Geral | 20.000,00 | | |
| 4.1.6.1.1.02.0.0.00.00.00 | Inscrição em Concursos e Processos Seletivos | 20.000,00 | | |
| 4.1.6.1.1.02.0.1.00.00.00 | Inscrição em Concursos e Processos Seletivos - Principal | | | |
| 4.1.7.0.0.00.0.0.00.00.00 | Transferências Correntes | | | |
| 4.1.7.1.0.00.0.0.00.00.00 | Transferências de União e de suas Entidades | | | |
| 4.1.7.1.1.00.0.0.00.00.00 | Transferências Decorrentes de Participação na Receita da União | 16.068.000,00 | | |
| 4.1.7.1.1.51.0.0.00.00.00 | Cota-Parte do Fundo de Participação dos Municípios - FPM | 16.036.000,00 | | |
| 4.1.7.1.1.51.1.0.00.00.00 | Cota-Parte do Fundo de Participação dos Municípios - Cota Mensal | 14.690.000,00 | | |
| 4.1.7.1.1.51.1.1.00.00.00 | Cota-Parte do Fundo de Participação dos Municípios - Cota Mensal - Principal | 14.690.000,00 | | |
| | | | 45.725.100,00 | |
| | | | 21.517.400,00 | |



Estado de São Paulo
PREFEITURA MUNICIPAL DE NATIVIDADE DA SERRA
LEI ORÇAMENTÁRIA ANUAL 2024

Receita por Categorias Econômicas (Anexo 2 da Lei nº 4.320/64)

| Código | Especificação | Desdobramento | Fonte | Categoria Econômica |
|--|--|---------------|-------|---------------------|
| Entidade: 1 - PREFEITURA MUNICIPAL DE NATIVIDADE DA SERRA | | | | |
| RECEITAS ORÇAMENTÁRIAS | | | | |
| 4.1.7.1.1.51.2.0.00.00.00 | Cota-Parte do Fundo de Participação do Município - Cotas Extraordinárias | 1.356.000,00 | | |
| 4.1.7.1.1.51.2.1.00.00.00 | Cota-Parte do Fundo de Participação do Município - Cotas Extraordinárias - Principal | 1.356.000,00 | | |
| 4.1.7.1.1.52.0.0.00.00.00 | Cota-Parte do Imposto Sobre a Propriedade Territorial Rural | 52.000,00 | | |
| 4.1.7.1.1.52.0.1.00.00.00 | Cota-Parte do Imposto Sobre a Propriedade Territorial Rural - Principal | 52.000,00 | | |
| 4.1.7.1.2.50.0.0.00.00.00 | Transferências das Compensações Financeiras pela Exploração de Recursos Naturais | 3.044.700,00 | | |
| 4.1.7.1.2.50.0.0.00.00.00 | Cota-parte da Compensação Financeira pela Exploração do Recursos Hídricos | 1.450.000,00 | | |
| 4.1.7.1.2.50.0.1.00.00.00 | Cota-parte da Compensação Financeira pela Exploração de Recursos Hídricos - Principal | 1.450.000,00 | | |
| 4.1.7.1.2.52.0.0.00.00.00 | Cota-parte da Compensação Financeira pela Produção de Petróleo | 1.584.700,00 | | |
| 4.1.7.1.2.52.0.1.00.00.00 | Cota-parte da Compensação Financeira pela Produção de Petróleo - Lei nº 7.990/89 | 1.264.000,00 | | |
| 4.1.7.1.2.52.1.0.00.00.00 | Cota-parte da Compensação Financeira pela Produção de Petróleo - Lei nº 7.990/89 - Principal | 1.264.000,00 | | |
| 4.1.7.1.2.52.3.1.00.00.00 | Cota-parte da Participação Especial - Lei nº 9.478/97, artigo 50 | 4.700,00 | | |
| 4.1.7.1.2.52.4.0.00.00.00 | Cota-Parte do Fundo Especial do Petróleo - FEP | 4.700,00 | | |
| 4.1.7.1.2.52.4.1.00.00.00 | Cota-Parte do Fundo Especial do Petróleo - FEP - Principal | 316.000,00 | | |
| 4.1.7.1.2.99.0.0.00.00.00 | Outras Transferências decorrentes de Compensação Financeira pela Exploração de Recursos Naturais | 316.000,00 | | |
| 4.1.7.1.2.99.0.1.00.00.00 | Outras Transferências decorrentes de Compensação Financeira pela Exploração de Recursos Naturais | 10.000,00 | | |
| 4.1.7.1.3.00.0.0.00.00.00 | Transferências de Recursos do Sistema Único de Saúde - SUS | 10.000,00 | | |
| 4.1.7.1.3.00.0.0.00.00.00 | Transferências de Recursos do Sistema Único de Saúde - SUS - Repasses Fundo a Fundo - Bloco de | 1.361.500,00 | | |
| 4.1.7.1.3.50.0.0.00.00.00 | Transferências de Recursos do Bloco de Manutenção das Ações e Serviços Públicos de Saúde - At | 780.000,00 | | |
| 4.1.7.1.3.50.1.0.00.00.00 | Transferências de Recursos do Bloco de Manutenção das Ações e Serviços Públicos de Saúde - At | 780.000,00 | | |
| 4.1.7.1.3.50.1.1.00.00.00 | Atenção Primária | 780.000,00 | | |
| 4.1.7.1.3.50.1.1.11.00.00 | Incentivo Financeiro de APS | 848.000,00 | | |
| 4.1.7.1.3.50.1.1.11.10.00 | Programa Agente Comunitário de Saúde - PACS | 132.000,00 | | |
| 4.1.7.1.3.50.1.1.11.32.00 | Transferências de Recursos do Bloco de Manutenção das Ações e Serviços Públicos de Saúde - At | 314.200,00 | | |
| 4.1.7.1.3.50.2.0.00.00.00 | Transferências de Recursos do Bloco de Manutenção das Ações e Serviços Públicos de Saúde - At | 314.200,00 | | |
| 4.1.7.1.3.50.2.1.00.00.00 | Atenção Especializada - MAC | 314.200,00 | | |
| 4.1.7.1.3.50.2.1.12.00.00 | Atenção Especializada - MAC Ambulatorial e Hospitalar | 40.600,00 | | |
| 4.1.7.1.3.50.2.1.12.11.00 | Serviços de Atendimento Móvel à Saúde - SAMU 132 | 273.600,00 | | |
| 4.1.7.1.3.50.2.1.12.34.00 | Transferências de Recursos do Bloco de Manutenção das Ações e Serviços Públicos de Saúde - Vigilância em Saúde | 105.900,00 | | |
| 4.1.7.1.3.50.3.1.00.00.00 | Transferências de Recursos do Bloco de Manutenção das Ações e Serviços Públicos de Saúde - Vi | 105.900,00 | | |
| 4.1.7.1.3.50.3.1.13.00.00 | Vigilância em Saúde | 105.900,00 | | |
| 4.1.7.1.3.50.3.1.13.10.00 | Vigilância Epidemiológica e Ambiental em Saúde | 29.300,00 | | |
| 4.1.7.1.3.50.3.1.13.20.00 | Vigilância Sanitária | 14.000,00 | | |
| 4.1.7.1.3.50.3.1.13.30.00 | Programa Agentes de Combate as Endemias | 62.600,00 | | |
| 4.1.7.1.3.50.4.0.00.00.00 | Transferências de Recursos do Bloco de Manutenção das Ações e Serviços Públicos de Saúde - Aes | 31.400,00 | | |



Estado de São Paulo

PREFEITURA MUNICIPAL DE NATIVIDADE DA SERRA

LEI ORÇAMENTÁRIA ANUAL 2024

Receita por Categorias Econômicas (Anexo 2 da Lei nº 4.320/64)

| Código | Especificação | Destacamento | Fonte | Categoria Econômica |
|--|--|---------------|---------------|---------------------|
| Entidade: 1 - PREFEITURA MUNICIPAL DE NATIVIDADE DA SERRA | | | | |
| RECEITAS ORÇAMENTÁRIAS | | | | |
| 4.1.71.3.50.4.1.00.00.00 | Transferências de Recursos do Bloco de Manutenção das Ações e Serviços Públicos de Saúde - As | 31.400,00 | | |
| 4.1.71.3.50.4.1.14.00.00 | Supporte Profilático e Terapêutico - Assistência Farmacêutica Básica | 31.400,00 | | |
| 4.1.71.3.50.4.1.14.10.00 | Programa Assistência Farmacêutica Básica | 31.400,00 | | |
| 4.1.71.3.50.5.0.00.00.00 | Transferências de Recursos do Bloco de Manutenção das Ações e Serviços Públicos de Saúde - Ges | 130.000,00 | | |
| 4.1.71.3.50.5.1.00.00.00 | Transferências de Recursos do Bloco de Manutenção das Ações e Serviços Públicos de Saúde - Cs | 130.000,00 | | |
| 4.1.71.3.50.5.1.15.00.00 | Gestão do SUS | 130.000,00 | | |
| 4.1.71.3.50.5.1.15.20.00 | Gestão do SUS - Saúde Pleno de Enfermagem | 130.000,00 | | |
| 4.1.71.4.00.0.0.00.00.00 | Transferências de Recursos do Fundo Nacional do Desenvolvimento da Educação - FNDE? | 915.200,00 | | |
| 4.1.71.4.50.0.0.00.00.00 | Transferências do Salário-Educação | 832.000,00 | | |
| 4.1.71.4.50.0.1.00.00.00 | Transferências do Salário-Educação - Principal | 832.000,00 | | |
| 4.1.71.4.52.0.0.00.00.00 | Transferências referentes ao Programa Nacional de Alimentação Escolar - PNAE | 82.200,00 | | |
| 4.1.71.4.52.0.1.00.00.00 | Transferências referentes ao Programa Nacional de Alimentação Escolar - PNAE - Principal | 82.200,00 | | |
| 4.1.71.4.52.0.1.01.00.00 | Transferências Diretas do FNDE referentes ao PNAE - Ens. Fundamental | 57.800,00 | | |
| 4.1.71.4.52.0.1.02.00.00 | Transferências Diretas do FNDE referentes ao PNAEP | 24.400,00 | | |
| 4.1.71.4.53.0.0.00.00.00 | Transferências referentes ao Programa Nacional de Apoio ao Transporte do Escolar - PNATE | 1.000,00 | | |
| 4.1.71.4.53.0.1.00.00.00 | Transferências referentes ao Programa Nacional de Apoio ao Transporte do Escolar - PNATE - Princ | 1.000,00 | | |
| 4.1.71.6.00.0.0.00.00.00 | Transferências de Recursos do Fundo Nacional de Assistência Social - FNAS | 88.600,00 | | |
| 4.1.71.6.50.0.0.00.00.00 | Transferências de Recursos do Fundo Nacional de Assistência Social - FNAS | 88.600,00 | | |
| 4.1.71.6.50.0.1.00.00.00 | Transferências de Recursos do Fundo Nacional de Assistência Social - FNAS - Principal | 88.600,00 | | |
| 4.1.71.6.50.0.1.03.00.00 | Transferências do FNAS - Programa IGD SUAS | 12.000,00 | | |
| 4.1.71.6.50.0.1.05.00.00 | Transferências do FNAS - bloco de Gestão Bolsa Família - Cadastro Único - IGD | 33.600,00 | | |
| 4.1.71.6.50.0.1.06.00.00 | Transferências do FNAS - bloco Pico Básico Fio 1 - PAIFI - CRAS | 24.000,00 | | |
| 4.1.71.9.00.0.0.00.00.00 | Outras Transferências de Recursos de União e de suas Entidades | 38.400,00 | | |
| 4.1.71.9.99.0.0.00.00.00 | Outras Transferências de Recursos de União e de suas Entidades | 38.400,00 | | |
| 4.1.71.9.99.0.2.00.00.00 | ADO PLP 133/2020 - Compensação da União | 38.400,00 | | |
| 4.1.72.0.0.0.0.00.00.00 | Transferências dos Estados e do Distrito Federal e de suas Entidades | | 18.063.400,00 | |
| 4.1.72.1.00.0.0.00.00.00 | Participação na Receita dos Estados e Distrito Federal | | | |
| 4.1.72.1.50.0.0.00.00.00 | Cota-Parte do ICMS | 13.215.000,00 | | |
| 4.1.72.1.50.0.1.00.00.00 | Cota-Parte do ICMS - Principal | 12.210.000,00 | | |
| 4.1.72.1.51.0.0.00.00.00 | Cota-Parte do IPVA | 12.210.000,00 | | |
| 4.1.72.1.51.0.1.00.00.00 | Cota-Parte do IPVA - Principal | 964.000,00 | | |
| 4.1.72.1.52.0.0.00.00.00 | Cota-Parte do IPTU - Municípios | 964.000,00 | | |
| 4.1.72.1.52.0.1.00.00.00 | Cota-Parte do IPTU - Municípios - Principal | 70.000,00 | | |
| 4.1.72.1.53.0.0.00.00.00 | Cota-Parte da Contribuição de Intervenção no Domínio Econômico | 70.000,00 | | |
| 4.1.72.1.53.0.1.00.00.00 | Cota-Parte da Contribuição de Intervenção no Domínio Econômico - Principal | 1.000,00 | | |



Estado de São Paulo
PREFEITURA MUNICIPAL DE NATIVIDADE DA SERRA
LEI ORÇAMENTÁRIA ANUAL 2024

Receita por Categorias Econômicas (Anexo 2 da Lei nº 4.320/64)

| Código | Especificação | Desdobramento | Fonte | Categoria Econômica |
|--|--|---------------|--------------|---------------------|
| Entidade: 1 - PREFEITURA MUNICIPAL DE NATIVIDADE DA SERRA | | | | |
| RECEITAS ORÇAMENTÁRIAS | | | | |
| 4.1.7.2.2.00.0.00.00.00 | Transferências das Compensações Financeiras pela Exploração de Recursos Naturais | 32.600,00 | | |
| 4.1.7.2.2.51.0.0.00.00.00 | Cota-parte da Compensação Financeira de Recursos Minerais - CFEM | 32.600,00 | | |
| 4.1.7.2.2.51.0.1.00.00.00 | Cota-parte da Compensação Financeira de Recursos Minerais - CFEM - Principal | 32.600,00 | | |
| 4.1.7.2.3.00.0.0.00.00.00 | Transferências de Recursos do Sistema Único de Saúde - SUS | 125.100,00 | | |
| 4.1.7.2.3.50.0.0.00.00.00 | Transferências de Recursos do Sistema Único de Saúde - SUS | 125.100,00 | | |
| 4.1.7.2.3.50.0.1.00.00.00 | Transferências de Recursos do Sistema Único de Saúde - SUS - Principal | 125.100,00 | | |
| 4.1.7.2.3.50.0.1.10.00.00 | Programa Qualidade Mais - Fundo a Fundo | 41.600,00 | | |
| 4.1.7.2.3.50.0.1.11.00.00 | Programa Controle de Glicemia - Fundo a Fundo | 3.900,00 | | |
| 4.1.7.2.3.50.0.1.12.00.00 | Programa Sorria São Paulo - Fundo a Fundo | 24.000,00 | | |
| 4.1.7.2.3.50.0.1.13.00.00 | Programa Dose Certa - Fundo a Fundo | 13.800,00 | | |
| 4.1.7.2.3.50.0.1.14.00.00 | Programa de Atenção Básica Variável - Fundo a Fundo | 41.800,00 | | |
| 4.1.7.2.4.00.0.0.00.00.00 | Transferências de Convênios dos Estados e DF e de Suas Entidades | 5.654.700,00 | | |
| 4.1.7.2.4.50.0.0.00.00.00 | Transferências de Convênios dos Estados e DF para o Sistema Único de Saúde - SUS | 1.000,00 | | |
| 4.1.7.2.4.50.0.1.00.00.00 | Transferências de Convênios dos Estados e DF para o Sistema Único de Saúde - SUS - Principal | 1.000,00 | | |
| 4.1.7.2.4.50.0.1.99.00.00 | Transferências de Convênio dos Estados para a Saúde - SUS | 1.000,00 | | |
| 4.1.7.2.4.51.0.0.00.00.00 | Transferências de Convênios dos Estados Destinadas a Programas de Educação | 5.653.700,00 | | |
| 4.1.7.2.4.51.0.1.00.00.00 | Transferências de Convênios dos Estados Destinadas a Programas de Educação - Principal | 5.653.700,00 | | |
| 4.1.7.2.4.51.0.1.01.00.00 | Convênio Transporte de Alunos Ensino Fundamental | 5.652.700,00 | | |
| 4.1.7.2.4.51.0.1.99.00.00 | Outros Convênios de Educação - Estado - Ensino Fundamental | 1.000,00 | | |
| 4.1.7.2.9.00.0.0.00.00.00 | Transferências de Estados e Distrito Federal | 66.000,00 | | |
| 4.1.7.2.9.51.0.0.00.00.00 | Transferências de Estados destinadas à Assistência Social | 66.000,00 | | |
| 4.1.7.2.9.51.0.1.00.00.00 | Transferências de Estados destinadas à Assistência Social - Principal | 66.000,00 | | |
| 4.1.7.2.9.51.0.1.01.00.00 | Convênios F.S.S. - Proteção Social Básica | 54.000,00 | | |
| 4.1.7.2.9.51.0.1.02.00.00 | Convênio FSS - Benefício Eventual CRAS | 12.000,00 | 5.115.300,00 | |
| 4.1.7.5.0.00.0.0.00.00.00 | Transferências de Outras Instituições Públicas | 5.115.300,00 | | |
| 4.1.7.5.1.00.0.0.00.00.00 | Transferências de Recursos do Fundo de Manutenção e Desenvolvimento da Educação Básica e de Ve | 5.115.300,00 | | |
| 4.1.7.5.1.50.0.0.00.00.00 | Transferências de Recursos do Fundo de Manutenção e Desenvolvimento da Educação Básica e de V | 5.115.300,00 | | |
| 4.1.7.5.1.50.0.1.00.00.00 | Transferências de Recursos do Fundo de Manutenção e Desenvolvimento da Educação Básica e de | 5.115.300,00 | | |
| 4.1.9.0.0.00.0.0.00.00.00 | Outras Receitas Correntes | | | 84.000,00 |
| 4.1.9.1.0.00.0.0.00.00.00 | Multas Administrativas, Contratuais e Judiciais | | | 1.000,00 |
| 4.1.9.1.1.00.0.0.00.00.00 | Multas Administrativas, Contratuais e Judiciais | | | 1.000,00 |
| 4.1.9.1.1.08.0.0.00.00.00 | Multas por Danos Ambientais | | | 1.000,00 |
| 4.1.9.1.1.08.1.0.00.00.00 | Multas Administrativas por Danos Ambientais | | | 1.000,00 |
| 4.1.9.1.1.08.1.1.00.00.00 | Multas Administrativas por Danos Ambientais - Principal | | | 1.000,00 |
| 4.1.9.2.0.00.0.0.00.00.00 | Indenizações, Restituições e Ressarcimentos | | | 8.000,00 |



Estado de São Paulo
PREFEITURA MUNICIPAL DE NATIVIDADE DA SERRA
LEI ORÇAMENTÁRIA ANUAL 2024
Receita por Categorias Econômicas (Anexo 2 da Lei nº 4.320/84)

Página: 7/8

| Código | Especificação | Desdobramento | Fonte | Categoria Econômica |
|--|---|---------------|--------------|---------------------|
| Entidade: 1 - PREFEITURA MUNICIPAL DE NATIVIDADE DA SERRA | | | | |
| RECEITAS ORÇAMENTÁRIAS | | | | |
| 4.1.9.2.1.00.0.00.00.00 | Indenizações | 3.000,00 | | |
| 4.1.9.2.1.99.0.0.00.00.00 | Outras Indenizações | 3.000,00 | | |
| 4.1.9.2.1.99.0.1.00.00.00 | Outras Indenizações - Principal | 3.000,00 | | |
| 4.1.9.2.2.00.0.0.00.00.00 | Restituições | 5.000,00 | | |
| 4.1.9.2.2.99.0.0.00.00.00 | Outras Restituições | 5.000,00 | | |
| 4.1.9.2.2.99.0.1.00.00.00 | Outras Restituições - Principal | 5.000,00 | | |
| 4.1.9.9.0.00.0.0.00.00.00 | Demais Receitas Correntes | 75.000,00 | 75.000,00 | |
| 4.1.9.9.0.00.0.0.00.00.00 | Outras Receitas Correntes | 75.000,00 | | |
| 4.1.9.9.9.99.0.0.00.00.00 | Outras Receitas | 75.000,00 | | |
| 4.1.9.9.9.99.3.0.00.00.00 | Outras Receitas Não Arrecadadas e Não Projetadas pela RFB - Finanças | 75.000,00 | | |
| 4.1.9.9.9.99.3.1.00.00.00 | Outras Receitas Não Arrecadadas e Não Projetadas pela RFB - Finanças - Principal | 75.000,00 | | |
| 4.2.0.0.0.00.0.0.00.00.00 | Receitas de Capital | | | 2.180.000,00 |
| 4.2.2.0.0.00.0.0.00.00.00 | Alienação de Bens | | 20.000,00 | |
| 4.2.2.1.0.00.0.0.00.00.00 | Alienação de Bens Móveis | | 20.000,00 | |
| 4.2.2.1.3.00.0.0.00.00.00 | Alienação de Bens Móveis e Semovientes | | | |
| 4.2.2.1.3.01.0.0.00.00.00 | Alienação de Bens Móveis e Semovientes | | | |
| 4.2.2.1.3.01.0.1.00.00.00 | Alienação de Bens Móveis e Semovientes - Principal | | | |
| 4.2.4.0.0.00.0.0.00.00.00 | Transferências de Capital | | 2.160.000,00 | |
| 4.2.4.1.0.00.0.0.00.00.00 | Transferências da União e de suas Entidades | | 100.000,00 | |
| 4.2.4.1.4.00.0.0.00.00.00 | Transferências de Convênios da União e de suas Entidades | | | |
| 4.2.4.1.4.54.0.0.00.00.00 | Transferências de Convênios da União destinadas a Programas de Infraestrutura em Transporte | | | |
| 4.2.4.1.4.54.0.1.00.00.00 | Transferências de Convênios da União destinadas a Programas de Infraestrutura em Transporte - P | | | |
| 4.2.4.1.4.99.0.0.00.00.00 | Outras Transferências de Convênios da União e de suas Entidades | | | |
| 4.2.4.1.4.99.0.0.00.00.00 | Outras Transferências de Convênios da União e de suas Entidades - Principal | | | |
| 4.2.4.1.4.99.0.1.00.00.00 | Outras Transferências de Convênios da União | | | |
| 4.2.4.1.4.99.0.1.01.00.00 | Outras Transferências de Convênios da União | | | |
| 4.2.4.2.0.00.0.0.00.00.00 | Transferências dos Estados e do Distrito Federal e de suas Entidades | | | |
| 4.2.4.2.2.00.0.0.00.00.00 | Transferências de Convênios dos Estados e DF e de suas Entidades | | | |
| 4.2.4.2.2.00.0.0.00.00.00 | Transferências de Convênios dos Estados destinadas a Programas de Educação | | | |
| 4.2.4.2.2.51.0.0.00.00.00 | Transferências de Convênio - Construção de Creche Municipal | | | |
| 4.2.4.2.2.51.0.2.00.00.00 | Transferências de Convênios dos Estados destinadas a Programas de Infraestrutura em Transporte | | | |
| 4.2.4.2.2.54.0.0.00.00.00 | Transferências de Convênios dos Estados destinadas a Programas de Infraestrutura em Transporte | | | |
| 4.2.4.2.2.54.0.1.00.00.00 | Outras Transferências de Convênios dos Estados e DF e de suas Entidades | | | |
| 4.2.4.2.2.99.0.0.00.00.00 | Outras Transferências de Convênios dos Estados e DF e de suas Entidades - Principal | | | |
| 4.2.4.2.2.99.0.1.00.00.00 | Outras Transferências de Convênios dos Estados | | | |
| 4.2.4.2.2.99.0.1.01.00.00 | Outras Transferências de Convênios dos Estados | | | |
| 4.9.0.0.0.00.0.0.00.00.00 | DEDUÇÕES DE RECEITAS | | | -5.589.200,00 |



Estado de São Paulo
PREFEITURA MUNICIPAL DE NATIVIDADE DA SERRA

LEI ORÇAMENTÁRIA ANUAL 2024

Recetta por Categorias Económicas (Anexo 2 da Lei nº 4.320/64)

| Código | Especificação | Desdobramento | Fonte | Categoria Económica |
|--|--|---------------|-------|----------------------|
| Entidade: 1 - PREFEITURA MUNICIPAL DE NATIVIDADE DA SERRA | | | | |
| RECEITAS ORÇAMENTÁRIAS | | | | |
| 4.9.5.0.00.0.00.00.00 | FUNDEB | | | |
| 4.9.5.1.00.0.00.00.00 | Receitas Correntes | | | |
| 4.9.5.1.00.0.00.00.00 | DEDUÇÕES DO FUNDEB - RECEITAS CORRENTES | -5.589.200,00 | | |
| 4.9.5.1.01.0.00.00.00 | DEDUÇÕES DO FUNDEB - UNIÃO - TRANSFERÊNCIAS CORRENTES | -2.946.400,00 | | |
| 4.9.5.1.01.2.0.00.00.00 | Deduções do Fundeb - Cota Parte FPM | -2.938.000,00 | | |
| 4.9.5.1.01.5.0.00.00.00 | Deduções do Fundeb - Cota Parte do ITR | -80.400,00 | | |
| 4.9.5.1.02.0.00.00.00 | DEDUÇÕES DA RECEITA CORRENTE - ESTADO | -2.942.800,00 | | |
| 4.9.5.1.02.1.0.00.00.00 | DEDUÇÕES DO FUNDEB - ESTADO - TRANSFERÊNCIAS CORRENTES | -2.942.800,00 | | |
| 4.9.5.1.02.1.1.00.00.00 | Dedução do Fundeb - Cota Parte ICMS | -2.440.000,00 | | |
| 4.9.5.1.02.1.2.00.00.00 | Dedução do Fundeb - Cota Parte IPVA | -188.800,00 | | |
| 4.9.5.1.02.1.4.00.00.00 | Dedução do Fundeb - Cota Parte IPTU | -14.000,00 | | |
| Total das receitas: | | | | 46.234.900,00 |
| Total por entidade: | | | | 46.234.900,00 |
| Total geral: | | | | 46.234.900,00 |



Estado de São Paulo
PREFEITURA MUNICIPAL DE NATIVIDADE DA SERRA

LEI ORÇAMENTÁRIA ANUAL 2024

Natureza da Despesa por Categorias Econômicas (Anexo 2 da Lei nº 4.320/64)

| Código | Especificação | Elemento | Grupo da Despesa | Categoria Econômica |
|--|---|---------------|------------------|---------------------|
| Entidade: 1 - PREFEITURA MUNICIPAL DE NATIVIDADE DA SERRA | | | | |
| DESPESAS ORÇAMENTÁRIAS | | | | |
| 3.0.00.00.00.00.00.00 | Despesas Correntes | | | |
| 3.1.00.00.00.00.00.00 | Pessoal E Encargos Sociais | | 20.588.400,00 | |
| 3.1.90.00.00.00.00.00 | Aplicações Diretas | 248.000,00 | 20.588.400,00 | |
| 3.1.90.01.00.00.00.00 | Aposentadorias, Reserva Remunerada E Reformas | 15.580.800,00 | | |
| 3.1.90.11.00.00.00.00 | Vencimentos E Vantagens Fixas - Pessoal Civil | 4.422.400,00 | | |
| 3.1.90.13.00.00.00.00 | Obrigações Patronais | 230.000,00 | | |
| 3.1.90.19.00.00.00.00 | Sentenças Judiciais | 105.200,00 | | |
| 3.1.90.94.00.00.00.00 | Indenizações E Restituições Trabalhistas | | 500,00 | |
| 3.2.00.00.00.00.00.00 | Juros E Encargos Da Dívida | | 500,00 | |
| 3.2.90.00.00.00.00.00 | Aplicações Diretas | | | |
| 3.2.90.21.00.00.00.00 | Juros Sobre A Dívida Por Contrato | | | |
| 3.3.00.00.00.00.00.00 | Outras Despesas Correntes | | 18.827.600,00 | |
| 3.3.50.00.00.00.00.00 | Transferências A Instituições Privadas Sem Fc | | 8.000,00 | |
| 3.3.50.43.00.00.00.00 | Subvenções Sociais | | | |
| 3.3.71.00.00.00.00.00 | Transferências A Consórcios Públicos Mediante Rateio Pela Participação Em Consórcio Público | | 918.200,00 | |
| 3.3.71.70.00.00.00.00 | Aplicações Diretas | | | |
| 3.3.90.00.00.00.00.00 | Dívidas - Pessoal Civil | 112.500,00 | | |
| 3.3.90.14.00.00.00.00 | Auxílio Financeiro A Estudante | 4.000,00 | | |
| 3.3.90.18.00.00.00.00 | Material De Consumo | 4.080.800,00 | | |
| 3.3.90.30.00.00.00.00 | Premiações Culturais, Artísticas, Científicas | 127.000,00 | | |
| 3.3.90.31.00.00.00.00 | Material, Bem Ou Serviço Para Distribuição Gr | 777.700,00 | | |
| 3.3.90.32.00.00.00.00 | Serviços De Consultoria | 82.500,00 | | |
| 3.3.90.35.00.00.00.00 | Outros Serviços De Terceiros - Pessoa Física | 355.800,00 | | |
| 3.3.90.36.00.00.00.00 | Outros Serviços De Terceiros - Pessoa Jurídic | 11.028.300,00 | | |
| 3.3.90.38.00.00.00.00 | Serviços De Tecnologia Da Informação E Comuni | 358.200,00 | | |
| 3.3.90.40.00.00.00.00 | Auxílio Alimentação | 457.400,00 | | |
| 3.3.90.46.00.00.00.00 | Obrigações Tributárias E Contributivas | 341.000,00 | | |
| 3.3.90.47.00.00.00.00 | Outros Auxílios Financeiros A Pessoa Física | 106.000,00 | | |
| 3.3.90.48.00.00.00.00 | Sentenças Judiciais | 1.000,00 | | |
| 3.3.90.51.00.00.00.00 | Despesas De Exercícios Anteriores | 2.000,00 | | |
| 3.3.90.52.00.00.00.00 | Indenizações E Restituições | 150.200,00 | | |
| 3.3.90.53.00.00.00.00 | | | | |
| 4.0.00.00.00.00.00.00 | Despesas De Capital | | | |
| 4.4.00.00.00.00.00.00 | Investimentos | | 3.521.500,00 | |
| 4.4.90.00.00.00.00.00 | Aplicações Diretas | | | |
| | | | | 4.946.500,00 |



Estado de São Paulo
PREFEITURA MUNICIPAL DE NATIVIDADE DA SERRA
LEI ORÇAMENTÁRIA ANUAL 2024

Natureza da Despesa por Categorias Econômicas (Anexo 2 da Lei nº 4.320/64)

| Código | Especificação | Elemento | Grupo de Despesa | Categoria Econômica |
|--|--|--------------|----------------------------|----------------------|
| Entidade: 1 - PREFEITURA MUNICIPAL DE NATIVIDADE DA SERRA | | | | |
| DESPESAS ORÇAMENTÁRIAS | | | | |
| 4.4.90.51.00.00.00.00 | Obrás E Instalações | 2.966.000,00 | | |
| 4.4.90.52.00.00.00.00 | Equipamentos E Material Permanente | 552.000,00 | | |
| 4.4.90.61.00.00.00.00 | Aquisição De Imóveis | 500,00 | | |
| 4.4.90.91.00.00.00.00 | Sentenças Judiciais | 1.000,00 | 1.425.000,00 | |
| 4.6.00.00.00.00.00.00 | Amortização Da Dívida | | 1.425.000,00 | |
| 4.8.90.00.00.00.00.00 | Aplicações Diretas | | | |
| 4.8.90.71.00.00.00.00 | Principal Da Dívida Contratual Resgatada | 1.425.000,00 | | |
| 9.0.00.00.00.00.00.00 | Reserva De Contingência | | 217.360,00 | 217.360,00 |
| 9.9.00.00.00.00.00.00 | Reserva De Contingência | | 217.360,00 | |
| 9.9.99.00.00.00.00.00 | Reserva De Contingência | | | |
| 9.9.99.99.00.00.00.00 | Reserva De Contingência | 217.360,00 | | |
| | | | Total das despesas: | 44.678.360,00 |
| | | | Total da entidade: | 44.678.360,00 |
| Entidade: 2 - CAMARA MUNICIPAL DE NATIVIDADE DA SERRA | | | | |
| DESPESAS ORÇAMENTÁRIAS | | | | |
| 3.0.00.00.00.00.00.00 | Despesas Correntes | | | |
| 3.1.00.00.00.00.00.00 | Pessoal E Encargos Sociais | | 1.148.540,00 | |
| 3.1.90.00.00.00.00.00 | Aplicações Diretas | | 1.148.540,00 | |
| 3.1.90.01.00.00.00.00 | Aposentadorias, Reserva Remunerada E Reformas | 83.000,00 | | |
| 3.1.90.11.00.00.00.00 | Vencimentos E Vantagens Fixas - Pessoal Civil | 826.000,00 | | |
| 3.1.90.13.00.00.00.00 | Obrigações Patronais | 239.540,00 | | |
| 3.3.00.00.00.00.00.00 | Outras Despesas Correntes | | 288.000,00 | |
| 3.3.90.00.00.00.00.00 | Aplicações Diretas | | 288.000,00 | |
| 3.3.90.14.00.00.00.00 | Diárias - Pessoal Civil | 20.000,00 | | |
| 3.3.90.30.00.00.00.00 | Material De Consumo | 32.400,00 | | |
| 3.3.90.33.00.00.00.00 | Passagens E Despesas Com Locomoção | 5.000,00 | | |
| 3.3.90.36.00.00.00.00 | Outros Serviços De Terceiros - Pessoa Física | 27.000,00 | | |
| 3.3.90.39.00.00.00.00 | Outros Serviços De Terceiros - Pessoa Jurídica | 70.000,00 | | |
| 3.3.90.40.00.00.00.00 | Serviços De Tecnologia Da Informação E Comuni | 70.000,00 | | |
| 3.3.90.46.00.00.00.00 | Auxílio Alimentação | 30.000,00 | | |
| 3.3.90.63.00.00.00.00 | Indenizações E Restituições | 33.600,00 | | |
| 4.0.00.00.00.00.00.00 | Despesas De Capital | | | |
| 4.4.00.00.00.00.00.00 | Investimentos | | 120.000,00 | |
| | | | Total das despesas: | 1.436.540,00 |
| | | | Total da entidade: | 120.000,00 |



Estado de São Paulo
PREFEITURA MUNICIPAL DE NATIVIDADE DA SERRA
LEI ORÇAMENTÁRIA ANUAL 2024

Natureza da Despesa por Categorias Econômicas (Anexo 2 da Lei nº 4.320/64)

| Código | Especificação | Elemento | Grupo de Despesa | Categoria Econômica |
|--|--|------------|----------------------------|---------------------|
| Entidade: 1 - PREFEITURA MUNICIPAL DE NATIVIDADE DA SERRA | | | | |
| Orgão: 01.00 GABINETE DO PREFEITO | | | | |
| Unidade: 01.01 GABINETE DO PREFEITO E DEPENDÊNCIAS | | | | |
| DESPESAS ORÇAMENTÁRIAS | | | | |
| 3.0.00.00.00.00.00.00 | Despesas Correntes | | | 611.000,00 |
| 3.1.00.00.00.00.00.00 | Pessoal E Encargos Sociais | | 555.000,00 | |
| 3.1.90.00.00.00.00.00 | Aplicações Diretas | | 555.000,00 | |
| 3.1.90.11.00.00.00.00 | Vencimentos E Vantagens Fixas - Pessoal Civil | 555.000,00 | | |
| 3.3.00.00.00.00.00.00 | Outras Despesas Correntes | | | |
| 3.3.90.00.00.00.00.00 | Aplicações Diretas | | 56.000,00 | |
| 3.3.90.14.00.00.00.00 | Diárias - Pessoal Civil | 1.000,00 | | |
| 3.3.90.30.00.00.00.00 | Material De Consumo | 18.000,00 | | |
| 3.3.90.35.00.00.00.00 | Serviços De Consultoria | 1.000,00 | | |
| 3.3.90.36.00.00.00.00 | Outros Serviços De Terceiros - Pessoa Física | 1.000,00 | | |
| 3.3.90.39.00.00.00.00 | Outros Serviços De Terceiros - Pessoa Jurídica | 35.000,00 | | |
| | | | | |
| 4.0.00.00.00.00.00.00 | Despesas De Capital | | | 10.000,00 |
| 4.4.00.00.00.00.00.00 | Investimentos | | 10.000,00 | |
| 4.4.90.00.00.00.00.00 | Aplicações Diretas | | 10.000,00 | |
| 4.4.90.52.00.00.00.00 | Equipamentos E Material Permanente | 10.000,00 | | |
| | | | | |
| Unidade: 01.02 JUNTA DO SERVIÇO MILITAR | | | Total das despesas: | 621.000,00 |
| DESPESAS ORÇAMENTÁRIAS | | | | |
| 3.0.00.00.00.00.00.00 | Despesas Correntes | | | 30.000,00 |
| 3.1.00.00.00.00.00.00 | Pessoal E Encargos Sociais | | 30.000,00 | |
| 3.1.90.00.00.00.00.00 | Aplicações Diretas | | 30.000,00 | |
| 3.1.90.11.00.00.00.00 | Vencimentos E Vantagens Fixas - Pessoal Civil | 30.000,00 | | |
| | | | | |
| Unidade: 01.03 PROCURADORIA JURÍDICA | | | Total das despesas: | 30.000,00 |
| DESPESAS ORÇAMENTÁRIAS | | | | |
| 3.0.00.00.00.00.00.00 | Despesas Correntes | | | 232.600,00 |
| 3.1.00.00.00.00.00.00 | Pessoal E Encargos Sociais | | 220.600,00 | |
| 3.1.90.00.00.00.00.00 | Aplicações Diretas | | 220.600,00 | |
| 3.1.90.11.00.00.00.00 | Vencimentos E Vantagens Fixas - Pessoal Civil | 220.600,00 | | |



Estado de São Paulo

PREFEITURA MUNICIPAL DE NATIVIDADE DA SERRA

LEI ORÇAMENTÁRIA ANUAL 2024

Natureza da Despesa por Categorias Econômicas (Anexo 2 da Lei nº 4.320/64)

| Código | Especificação | Elemento | Grupo de Despesa | Categoria Econômica |
|--|--|-----------|---------------------|---------------------|
| Entidade: 1 - PREFEITURA MUNICIPAL DE NATIVIDADE DA SERRA | | | | |
| Orgão: 01.00 GABINETE DO PREFEITO | | | | |
| Unidade: 01.03 PROCURADORIA JURÍDICA | | | | |
| DESPESAS ORÇAMENTÁRIAS | | | | |
| 3.3.90.00.00.00.00.00 | Outras Despesas Correntes | | 12.000,00 | |
| 3.3.90.00.00.00.00.00 | Aplicações Diretas | | 12.000,00 | |
| 3.3.90.14.00.00.00.00 | Diárias - Pessoal Civil | 1.000,00 | | |
| 3.3.90.30.00.00.00.00 | Material De Consumo | 4.000,00 | | |
| 3.3.90.35.00.00.00.00 | Serviços De Consultoria | 1.000,00 | | |
| 3.3.90.39.00.00.00.00 | Outros Serviços De Terceiros - Pessoa Jurídica | 6.000,00 | | |
| 4.0.00.00.00.00.00.00 | Despesas De Capital | | | 5.000,00 |
| 4.4.00.00.00.00.00.00 | Investimentos | | 5.000,00 | |
| 4.4.90.00.00.00.00.00 | Aplicações Diretas | | 5.000,00 | |
| 4.4.90.52.00.00.00.00 | Equipamentos E Material Permanente | 5.000,00 | | |
| Total por unidade: | | | 237.600,00 | 237.600,00 |
| Unidade: 01.04 SETOR DE CONTROLE INTERNO | | | | |
| DESPESAS ORÇAMENTÁRIAS | | | | |
| 3.0.00.00.00.00.00.00 | Despesas Correntes | | | 44.800,00 |
| 3.1.00.00.00.00.00.00 | Pessoal E Encargos Sociais | | 38.800,00 | |
| 3.1.90.00.00.00.00.00 | Aplicações Diretas | | 38.800,00 | |
| 3.1.90.11.00.00.00.00 | Vencimentos E Vantagens Fixas - Pessoal Civil | 38.800,00 | | |
| 3.3.00.00.00.00.00.00 | Outras Despesas Correntes | | 5.000,00 | |
| 3.3.90.00.00.00.00.00 | Aplicações Diretas | | 5.000,00 | |
| 3.3.90.30.00.00.00.00 | Material De Consumo | 1.000,00 | | |
| 3.3.90.36.00.00.00.00 | Outros Serviços De Terceiros - Pessoa Física | 1.000,00 | | |
| 3.3.90.39.00.00.00.00 | Outros Serviços De Terceiros - Pessoa Jurídica | 2.000,00 | | |
| 3.3.90.40.00.00.00.00 | Serviços De Tecnologia Da Informação E Comuni | 1.000,00 | | |
| Total das despesas: | | | 44.800,00 | 44.800,00 |
| Total por unidade: | | | 44.800,00 | 44.800,00 |
| Orgão: 02.00 SERVIÇO DE ADMINISTRAÇÃO | | | | |
| Unidade: 02.01 SETOR DE ADMINISTRAÇÃO GERAL | | | | |
| DESPESAS ORÇAMENTÁRIAS | | | | |
| 3.0.00.00.00.00.00.00 | Despesas Correntes | | | 933.400,00 |
| Total das despesas: | | | 933.400,00 | 933.400,00 |
| Total por unidade: | | | 933.400,00 | 933.400,00 |
| Total das despesas: | | | 2.516.000,00 | 2.516.000,00 |



Estado de São Paulo

PREFEITURA MUNICIPAL DE NATIVIDADE DA SERRA

LEI ORÇAMENTÁRIA ANUAL 2024

Natureza da Despesa por Categorias Econômicas (Anexo 2 da Lei nº 4.320/64)

| Código | Especificação | Elemento | Grupo de Despesa | Categoria Econômica |
|--|--|----------------------------|---------------------|---------------------|
| Entidade: 1 - PREFEITURA MUNICIPAL DE NATIVIDADE DA SERRA | | | | |
| Orgão: 02.00 SERVIÇO DE ADMINISTRAÇÃO | | | | |
| Unidade: 02.01 SETOR DE ADMINISTRAÇÃO GERAL | | | | |
| DESPESAS ORÇAMENTÁRIAS | | | | |
| 3.1.00.00.00.00.00.00 | Pessoal E Encargos Sociais | | 1.307.000,00 | |
| 3.1.90.00.00.00.00.00 | Aplicações Diretas | | 1.307.000,00 | |
| 3.1.90.11.00.00.00.00 | Vencimentos E Vantagens Fixas - Pessoal Civil | 977.000,00 | | |
| 3.1.90.91.00.00.00.00 | Sentenças Judiciais | 230.000,00 | | |
| 3.1.90.94.00.00.00.00 | Indenizações E Restituições Trabalhistas | 100.000,00 | | |
| 3.3.00.00.00.00.00.00 | Outras Despesas Correntes | | 1.208.000,00 | |
| 3.3.90.00.00.00.00.00 | Aplicações Diretas | | 1.208.000,00 | |
| 3.3.90.14.00.00.00.00 | Diárias - Pessoal Civil | 1.000,00 | | |
| 3.3.90.18.00.00.00.00 | Auxílio Financeiro A Estudante | 4.000,00 | | |
| 3.3.90.30.00.00.00.00 | Material De Consumo | 340.000,00 | | |
| 3.3.90.36.00.00.00.00 | Outros Serviços De Terceiros - Pessoa Física | 8.000,00 | | |
| 3.3.90.39.00.00.00.00 | Outros Serviços De Terceiros - Pessoa Jurídica | 488.000,00 | | |
| 3.3.90.40.00.00.00.00 | Serviços De Tecnologia Da Informação E Comunicação | 10.000,00 | | |
| 3.3.90.46.00.00.00.00 | Auxílio Alimentação | 245.000,00 | | |
| 3.3.90.48.00.00.00.00 | Outros Auxílios Financeiros A Pessoas Físicas | 106.000,00 | | |
| 3.3.90.61.00.00.00.00 | Sentenças Judiciais | 1.000,00 | | |
| 3.3.90.62.00.00.00.00 | Despesas De Exercícios Anteriores | 2.000,00 | | |
| 3.3.90.63.00.00.00.00 | Indenizações E Restituições | 5.000,00 | | |
| 4.0.00.00.00.00.00.00 | Despesas De Capital | | 753.500,00 | |
| 4.4.00.00.00.00.00.00 | Investimentos | | 21.500,00 | |
| 4.4.90.00.00.00.00.00 | Aplicações Diretas | | 21.500,00 | |
| 4.4.90.52.00.00.00.00 | Equipamentos E Material Permanente | 20.000,00 | | |
| 4.4.90.61.00.00.00.00 | Aquisição De Imóveis | 500,00 | | |
| 4.4.90.61.00.00.00.00 | Sentenças Judiciais | 1.000,00 | | |
| 4.6.00.00.00.00.00.00 | Amortização Da Dívida | | 732.000,00 | |
| 4.6.90.00.00.00.00.00 | Aplicações Diretas | | 732.000,00 | |
| 4.6.90.71.00.00.00.00 | Principal Da Dívida Contratual Resgatada | 732.000,00 | | |
| | | Total das despesas: | 3.269.500,00 | 3.269.500,00 |
| Unidade: 02.02 SETOR DE ASSISTÊNCIA E PREVIDÊNCIA | | Total por unidade: | 3.269.500,00 | 3.269.500,00 |
| DESPESAS ORÇAMENTÁRIAS | | | | |
| 3.0.00.00.00.00.00.00 | Despesas Correntes | | | 2.363.200,00 |



Estado de São Paulo
PREFEITURA MUNICIPAL DE NATIVIDADE DA SERRA
LEI ORÇAMENTÁRIA ANUAL 2024

Natureza da Despesa por Categorias Econômicas (Anexo 2 da Lei nº 4.320/64)

| Código | Especificação | Elemento | Grupo de Despesa | Categoria Econômica |
|--|--|--------------|---|---------------------|
| Entidade: 1 - PREFEITURA MUNICIPAL DE NATIVIDADE DA SERRA | | | | |
| Órgão: 02.00 SERVIÇO DE ADMINISTRAÇÃO | | | | |
| Unidade: 02.02 SETOR DE ASSISTÊNCIA E PREVIDÊNCIA | | | | |
| DESPESAS ORÇAMENTÁRIAS | | | | |
| 3.1.00.00.00.00.00.00 | Pessoal E Encargos Sociais | | 2.052.200,00 | |
| 3.1.90.00.00.00.00.00 | Aplicações Diretas | | 2.052.200,00 | |
| 3.1.90.01.00.00.00.00 | Aposentadorias, Reserva Remunerada E Reformas | 248.000,00 | | |
| 3.1.90.13.00.00.00.00 | Obrigações Patronais | 1.804.200,00 | | |
| 3.3.00.00.00.00.00.00 | Outras Despesas Correntes | | | |
| 3.3.90.00.00.00.00.00 | Aplicações Diretas | | 341.000,00 | |
| 3.3.90.47.00.00.00.00 | Obrigações Tributárias E Contributivas | 341.000,00 | 3411.000,00 | |
| Total por unidade: 2.393.200,00 | | | Total das despesas: 2.393.200,00 | |
| Unidade: 02.03 SETOR DE COMPRAS, LICITAÇÕES, CONTRATOS E CONVÊNIO | | | | |
| DESPESAS ORÇAMENTÁRIAS | | | | |
| 3.0.00.00.00.00.00.00 | Despesas Correntes | | | |
| 3.1.00.00.00.00.00.00 | Pessoal E Encargos Sociais | | 92.600,00 | 112.600,00 |
| 3.1.90.00.00.00.00.00 | Aplicações Diretas | | 92.600,00 | |
| 3.1.90.11.00.00.00.00 | Vencimentos E Vantagens Fixas - Passivo Civil | 92.600,00 | | |
| 3.3.00.00.00.00.00.00 | Outras Despesas Correntes | | 20.000,00 | |
| 3.3.90.00.00.00.00.00 | Aplicações Diretas | | 20.000,00 | |
| 3.3.90.30.00.00.00.00 | Material De Consumo | 3.000,00 | | |
| 3.3.90.35.00.00.00.00 | Serviços De Consultoria | 500,00 | | |
| 3.3.90.36.00.00.00.00 | Outros Serviços De Terceiros - Pessoa Física | 500,00 | | |
| 3.3.90.39.00.00.00.00 | Outros Serviços De Terceiros - Pessoa Jurídica | 15.000,00 | | |
| 3.3.90.40.00.00.00.00 | Serviços De Tecnologia Da Informação E Comuni | 1.000,00 | | |
| 4.0.00.00.00.00.00.00 | Despesas De Capital | | | |
| 4.4.00.00.00.00.00.00 | Investimentos | | 6.000,00 | 6.000,00 |
| 4.4.90.00.00.00.00.00 | Aplicações Diretas | | 6.000,00 | |
| 4.4.90.52.00.00.00.00 | Equipamentos E Material Permanente | 6.000,00 | | |
| Total por unidade: 118.600,00 | | | Total das despesas: 118.600,00 | |
| Unidade: 02.04 SETOR DE INFORMÁTICA E TECNOLOGIA DA INFORMAÇÃO | | | | |
| DESPESAS ORÇAMENTÁRIAS | | | | |
| 3.0.00.00.00.00.00.00 | Despesas Correntes | | | |
| 3.3.00.00.00.00.00.00 | Outras Despesas Correntes | | | |
| 3.3.90.00.00.00.00.00 | Aplicações Diretas | | 317.600,00 | 317.600,00 |



Estado de São Paulo
PREFEITURA MUNICIPAL DE NATIVIDADE DA SERRA
LEI ORÇAMENTÁRIA ANUAL 2024

Natureza da Despesa por Categorias Econômicas (Anexo 2 da Lei nº 4.320/64)

| Código | Especificação | Elemento | Grupo de Despesa | Categoria Econômica |
|---|--|------------|-------------------|---------------------|
| Entidade: 1 - PREFEITURA MUNICIPAL DE NATIVIDADE DA SERRA | | | | |
| Órgão: 02.00 SERVIÇO DE ADMINISTRAÇÃO | | | | |
| Unidade: 02.04 SETOR DE INFORMÁTICA E TECNOLOGIA DA INFORMAÇÃO | | | | |
| DESPESAS ORÇAMENTÁRIAS | | | | |
| 3.1.00.00.00.00.00.00 | Pessoal E Encargos Sociais | | 49.600,00 | |
| 3.1.90.00.00.00.00.00 | Aplicações Diretas | | 49.600,00 | |
| 3.1.90.11.00.00.00.00 | Vencimentos E Vantagens Fixas - Pessoal Civil | 49.600,00 | | |
| 3.3.00.00.00.00.00.00 | Outras Despesas Correntes | | 268.000,00 | |
| 3.3.90.00.00.00.00.00 | Aplicações Diretas | | 268.000,00 | |
| 3.3.90.14.00.00.00.00 | Diárias - Pessoal Civil | 1.000,00 | | |
| 3.3.90.30.00.00.00.00 | Material De Consumo | 35.000,00 | | |
| 3.3.90.39.00.00.00.00 | Outros Serviços De Terceiros - Passos Jurídico | 12.000,00 | | |
| 3.3.90.40.00.00.00.00 | Serviços De Tecnologia Da Informação E Comuni | 220.000,00 | | |
| 4.0.00.00.00.00.00.00 | Despesas De Capital | | | 40.000,00 |
| 4.4.00.00.00.00.00.00 | Investimentos | | 40.000,00 | |
| 4.4.90.00.00.00.00.00 | Aplicações Diretas | | 40.000,00 | |
| 4.4.90.52.00.00.00.00 | Equipamentos E Material Permanente | 40.000,00 | | |
| Total por unidade: | | | 357.600,00 | 357.600,00 |
| Total das despesas: | | | | 6.138.900,00 |
| Total de órgão: | | | | 6.138.900,00 |
| Órgão: 03.00 SERVIÇOS DE FINANÇAS | | | | |
| Unidade: 03.01 SETOR DE FINANÇAS | | | | |
| DESPESAS ORÇAMENTÁRIAS | | | | |
| 3.0.00.00.00.00.00.00 | Despesas Correntes | | | 423.500,00 |
| 3.1.00.00.00.00.00.00 | Pessoal E Encargos Sociais | | 245.000,00 | |
| 3.1.90.00.00.00.00.00 | Aplicações Diretas | | 245.000,00 | |
| 3.1.90.11.00.00.00.00 | Vencimentos E Vantagens Fixas - Pessoal Civil | 245.000,00 | | |
| 3.3.00.00.00.00.00.00 | Outras Despesas Correntes | | 178.500,00 | |
| 3.3.90.00.00.00.00.00 | Aplicações Diretas | | 178.500,00 | |
| 3.3.90.30.00.00.00.00 | Material De Consumo | 4.000,00 | | |
| 3.3.90.35.00.00.00.00 | Serviços De Consultoria | 60.000,00 | | |
| 3.3.90.36.00.00.00.00 | Outros Serviços De Terceiros - Pessoa Física | 500,00 | | |
| 3.3.90.39.00.00.00.00 | Outros Serviços De Terceiros - Pessoa Jurídica | 93.000,00 | | |
| 3.3.90.40.00.00.00.00 | Serviços De Tecnologia Da Informação E Comuni | 1.000,00 | | |
| 4.0.00.00.00.00.00.00 | Despesas De Capital | | | 12.000,00 |



| Código | Especificação | Elemento | Grupo de Despesa | Categoria Econômica |
|--|--|-----------|-------------------|---------------------|
| Entidade: 1 - PREFEITURA MUNICIPAL DE NATIVIDADE DA SERRA | | | | |
| Orgão: 03.00 - SERVIÇOS DE FINANÇAS | | | | |
| Unidade: 03.01 - SETOR DE FINANÇAS | | | | |
| DESPESAS ORÇAMENTÁRIAS | | | | |
| 4.4.00.00.00.00.00.00 | Investimentos | | 12.000,00 | |
| 4.4.90.00.00.00.00.00 | Aplicações Diretas | | 12.000,00 | |
| 4.4.90.52.00.00.00.00 | Equipamentos E Material Permanente | 12.000,00 | | |
| Total por unidade: | | | 435.500,00 | 435.500,00 |
| Unidade: 03.02 - SETOR DA DÍVIDA PÚBLICA | | | | |
| DESPESAS ORÇAMENTÁRIAS | | | | |
| 3.0.00.00.00.00.00.00 | Despesas Correntes | | | 500,00 |
| 3.2.00.00.00.00.00.00 | Juros E Encargos Da Dívida | | 500,00 | |
| 3.2.90.00.00.00.00.00 | Aplicações Diretas | | 500,00 | |
| 3.2.90.21.00.00.00.00 | Juros Sobre A Dívida Por Contrato | 500,00 | | |
| Total das despesas: | | | 693.000,00 | 693.000,00 |
| Unidade: 03.03 - SETOR DE PLANEJAMENTO ORÇAMENTÁRIO | | | | |
| DESPESAS ORÇAMENTÁRIAS | | | | |
| 3.0.00.00.00.00.00.00 | Despesas Correntes | | | 35.000,00 |
| 3.1.00.00.00.00.00.00 | Pessoal E Encargos Sociais | | 26.000,00 | |
| 3.1.90.00.00.00.00.00 | Aplicações Diretas | | 26.000,00 | |
| 3.1.90.11.00.00.00.00 | Vencimentos E Vantagens Fixas - Pessoal Civil | 26.000,00 | | |
| 3.3.00.00.00.00.00.00 | Outras Despesas Correntes | | | 7.000,00 |
| 3.3.90.00.00.00.00.00 | Aplicações Diretas | | | 7.000,00 |
| 3.3.90.30.00.00.00.00 | Material De Consumo | 3.000,00 | | |
| 3.3.90.39.00.00.00.00 | Outros Serviços De Terceiros - Pessoa Jurídica | 2.000,00 | | |
| 3.3.90.40.00.00.00.00 | Serviços De Tecnologia Da Informação E Comuni | 2.000,00 | | |
| Total das despesas: | | | 693.500,00 | 693.500,00 |
| Total por unidade: | | | | |
| Total das despesas: | | | 693.500,00 | 693.500,00 |
| Total por unidade: | | | | |
| Total das despesas: | | | 5.000,00 | 5.000,00 |



Estado de São Paulo
PREFEITURA MUNICIPAL DE NATIVIDADE DA SERRA

LEI ORÇAMENTÁRIA ANUAL 2024

Natureza da Despesa por Categorias Econômicas (Anexo 2 da Lei nº 4.320/64)

| Código | Especificação | Elemento | Grupo de Despesa | Categoria Econômica |
|--|--|---------------------------|----------------------------|---------------------|
| Entidade: 1 - PREFEITURA MUNICIPAL DE NATIVIDADE DA SERRA | | | | |
| Orgão: 03.00 SERVIÇOS DE FINANÇAS | | | | |
| Unidade: 03.03 SETOR DE PLANEJAMENTO ORÇAMENTÁRIO | | | | |
| DESPESAS ORÇAMENTÁRIAS | | | | |
| 4.4.90.00.00.00.00.00 | Aplicações Diretas | | 5.000,00 | |
| 4.4.90.52.00.00.00.00 | Equipamentos E Material Permanente | 5.000,00 | | |
| | | Total por unidade: | 40.000,00 | |
| | | | Total das despesas: | 40.000,00 |
| | | | Total do órgão: | 1.169.000,00 |
| Orgão: 04.00 SERVIÇOS DE EDUCAÇÃO | | | | |
| Unidade: 04.01 SETOR DE ENSINO FUNDAMENTAL | | | | |
| DESPESAS ORÇAMENTÁRIAS | | | | |
| 3.0.00.00.00.00.00.00 | Despesas Correntes | | | |
| 3.1.00.00.00.00.00.00 | Pessoal E Encargos Sociais | | 1.134.000,00 | |
| 3.1.90.00.00.00.00.00 | Aplicações Diretas | | 1.134.000,00 | |
| 3.1.90.11.00.00.00.00 | Vencimentos E Vantagens Fixas - Pessoal Civil | 892.000,00 | | |
| 3.1.90.13.00.00.00.00 | Obrigações Patronais | 242.000,00 | | |
| 3.3.00.00.00.00.00.00 | Outras Despesas Correntes | | | |
| 3.3.90.00.00.00.00.00 | Aplicações Diretas | | | |
| 3.3.90.14.00.00.00.00 | Diárias - Pessoal Civil | 1.000,00 | | |
| 3.3.90.30.00.00.00.00 | Material De Consumo | 702.100,00 | | |
| 3.3.90.32.00.00.00.00 | Material, Bem Ou Serviço Para Distribuição Gr | 2.000,00 | | |
| 3.3.90.36.00.00.00.00 | Outros Serviços De Terceiros - Pessoa Física | 5.000,00 | | |
| 3.3.90.38.00.00.00.00 | Outros Serviços De Terceiros - Pessoa Jurídica | 5.308.300,00 | | |
| 3.3.90.40.00.00.00.00 | Serviços De Tecnologia Da Informação E Comuni | 50.000,00 | | |
| 3.3.90.46.00.00.00.00 | Auxílio Alimentação | 125.000,00 | | |
| 3.3.90.93.00.00.00.00 | Indenizações E Restituições | 70.100,00 | | |
| | | Total por unidade: | 7.963.600,00 | |
| | | | Total das despesas: | 7.963.600,00 |
| | | | Total do órgão: | 7.963.600,00 |
| 4.0.00.00.00.00.00.00 | Despesas De Capital | | 565.100,00 | |
| 4.4.00.00.00.00.00.00 | Investimentos | | 565.100,00 | |
| 4.4.90.00.00.00.00.00 | Aplicações Diretas | | | |
| 4.4.90.51.00.00.00.00 | Obras E Instalações | 400.000,00 | | |
| 4.4.90.52.00.00.00.00 | Equipamentos E Material Permanente | 165.100,00 | | |
| | | Total por unidade: | 7.963.600,00 | |
| | | | Total das despesas: | 7.963.600,00 |
| | | | Total do órgão: | 7.963.600,00 |



Estado de São Paulo
PREFEITURA MUNICIPAL DE NATIVIDADE DA SERRA

LEI ORÇAMENTÁRIA ANUAL 2024

Natureza da Despesa por Categorias Econômicas (Anexo 2 da Lei nº 4.320/64)

| Código | Especificação | Elemento | Grupo de Despesa | Categoria Econômica |
|--|--|---------------------|----------------------------|---------------------|
| Entidade: 1 - PREFEITURA MUNICIPAL DE NATIVIDADE DA SERRA | | | | |
| Órgão: 04.00 SERVIÇOS DE EDUCAÇÃO | | | | |
| Unidade: 04.02 SETOR DO FUNDEB | | | | |
| DESPESAS ORÇAMENTÁRIAS | | | | |
| 3.0.00.00.00.00.00.00 | Despesas Correntes | | 5.167.800,00 | 5.167.800,00 |
| 3.1.00.00.00.00.00.00 | Pessoal E Encargos Sociais | | 5.167.800,00 | |
| 3.1.90.00.00.00.00.00 | Aplicações Diretas | 4.005.000,00 | | |
| 3.1.90.11.00.00.00.00 | Vencimentos E Vantagens Fixas - Pessoal Civil | 1.157.800,00 | | |
| 3.1.90.13.00.00.00.00 | Obrigações Patronais | 5.200,00 | | |
| 3.1.90.94.00.00.00.00 | Indenizações E Restituições Trabalhistas | | | |
| 4.0.00.00.00.00.00.00 | Despesas De Capital | | | 1.500,00 |
| 4.4.00.00.00.00.00.00 | Investimentos | 11.500,00 | | |
| 4.4.90.00.00.00.00.00 | Aplicações Diretas | 11.500,00 | | |
| 4.4.90.51.00.00.00.00 | Obras E Instalações | 500,00 | | |
| 4.4.90.52.00.00.00.00 | Equipamentos E Material Permanente | 1.000,00 | | |
| | | | Total das despesas: | 5.169.300,00 |
| Unidade: 04.03 SETOR DE ENSINO INFANTIL | | | | |
| DESPESAS ORÇAMENTÁRIAS | | | | |
| 3.0.00.00.00.00.00.00 | Despesas Correntes | | | 1.046.900,00 |
| 3.1.00.00.00.00.00.00 | Pessoal E Encargos Sociais | | 155.000,00 | |
| 3.1.90.00.00.00.00.00 | Aplicações Diretas | | 155.000,00 | |
| 3.1.90.11.00.00.00.00 | Vencimentos E Vantagens Fixas - Pessoal Civil | 155.000,00 | | |
| 3.3.00.00.00.00.00.00 | Outras Despesas Correntes | | | 889.900,00 |
| 3.3.90.00.00.00.00.00 | Aplicações Diretas | | | 889.900,00 |
| 3.3.90.30.00.00.00.00 | Material De Consumo | 3.000,00 | | |
| 3.3.90.36.00.00.00.00 | Outros Serviços De Terceiros - Pessoa Física | 1.000,00 | | |
| 3.3.90.39.00.00.00.00 | Outros Serviços De Terceiros - Pessoa Jurídica | 889.900,00 | | |
| 4.0.00.00.00.00.00.00 | Despesas De Capital | | | 2.301.000,00 |
| 4.4.00.00.00.00.00.00 | Investimentos | | 2.301.000,00 | |
| 4.4.90.00.00.00.00.00 | Aplicações Diretas | | 2.301.000,00 | |
| 4.4.90.51.00.00.00.00 | Obras E Instalações | 2.301.000,00 | | |
| | | | Total das despesas: | 3.349.900,00 |
| Total por unidade: | | 5.169.300,00 | | |
| Total por unidade: | | 3.349.900,00 | | |



Estado de São Paulo
PREFEITURA MUNICIPAL DE NATIVIDADE DA SERRA
LEI ORÇAMENTÁRIA ANUAL 2024

Natureza da Despesa por Categorias Econômicas (Anexo 2 da Lei nº 4.320/64)

| Código | Especificação | Elemento | Grupo de Despesa | Categoria Econômica |
|--|--|------------|------------------|---------------------|
| Entidade: 1 - PREFEITURA MUNICIPAL DE NATIVIDADE DA SERRA | | | | |
| Órgão: 04.00 SERVIÇOS DE EDUCAÇÃO | | | | |
| Unidade: 04.04 SETOR DE ENSINO ESPECIAL | | | | |
| DESPESAS ORÇAMENTÁRIAS | | | | |
| 3.0.00.00.00.00.00.00 | Despesas Correntes | | | 6.000,00 |
| 3.1.00.00.00.00.00.00 | Pessoal E Encargos Sociais | | 2.000,00 | |
| 3.1.90.00.00.00.00.00 | Aplicações Diretas | | 2.000,00 | |
| 3.1.90.11.00.00.00.00 | Vencimentos E Vantagens Fixas - Pessoal Civil | 2.000,00 | | |
| 3.3.00.00.00.00.00.00 | Outras Despesas Correntes | | | |
| 3.3.90.00.00.00.00.00 | Aplicações Diretas | | 4.000,00 | |
| 3.3.90.30.00.00.00.00 | Material De Consumo | 2.000,00 | | |
| 3.3.90.32.00.00.00.00 | Material, Bem Ou Serviço Para Distribuição Gr | 1.000,00 | | |
| 3.3.90.39.00.00.00.00 | Outros Serviços De Terceiros - Pessoa Jurídica | 1.000,00 | | |
| Total por unidade: 6.000,00 | | | | |
| Total das despesas: 6.000,00 | | | | |
| Unidade: 04.05 SETOR DE MERENDA ESCOLAR | | | | |
| DESPESAS ORÇAMENTÁRIAS | | | | |
| 3.0.00.00.00.00.00.00 | Despesas Correntes | | | 851.000,00 |
| 3.1.00.00.00.00.00.00 | Pessoal E Encargos Sociais | | 414.800,00 | |
| 3.1.90.00.00.00.00.00 | Aplicações Diretas | | 414.800,00 | |
| 3.1.90.11.00.00.00.00 | Vencimentos E Vantagens Fixas - Pessoal Civil | 308.800,00 | | |
| 3.1.90.13.00.00.00.00 | Obrigações Patronais | 106.000,00 | | |
| 3.3.00.00.00.00.00.00 | Outras Despesas Correntes | | 436.200,00 | |
| 3.3.90.00.00.00.00.00 | Aplicações Diretas | | 436.200,00 | |
| 3.3.90.30.00.00.00.00 | Material De Consumo | 49.000,00 | | |
| 3.3.90.32.00.00.00.00 | Material, Bem Ou Serviço Para Distribuição Gr | 370.200,00 | | |
| 3.3.90.36.00.00.00.00 | Outros Serviços De Terceiros - Pessoa Física | 1.000,00 | | |
| 3.3.90.39.00.00.00.00 | Outros Serviços De Terceiros - Pessoa Jurídica | 15.000,00 | | |
| 3.3.90.40.00.00.00.00 | Serviços De Tecnologia Da Informação E Comuni | 1.000,00 | | |
| Total por unidade: 851.000,00 | | | | |
| Total das despesas: 851.000,00 | | | | |
| 4.0.00.00.00.00.00.00 | Despesas De Capital | | | 20.000,00 |
| 4.4.00.00.00.00.00.00 | Investimentos | | 20.000,00 | |
| 4.4.90.00.00.00.00.00 | Aplicações Diretas | | 20.000,00 | |



Estado de São Paulo
PREFEITURA MUNICIPAL DE NATIVIDADE DA SERRA
LEI ORÇAMENTÁRIA ANUAL 2024

Natureza da Despesa por Categorias Econômicas (Anexo 2 da Lei nº 4.320/64)

| Código | Especificação | Elemento | Grupo de Despesa | Categoria Econômica |
|--|--|--------------|------------------------|----------------------|
| Entidade: 1 - PREFEITURA MUNICIPAL DE NATIVIDADE DA SERRA | | | | |
| Orgão: 04.00 SERVIÇOS DE EDUCAÇÃO | | | | |
| Unidade: 04.06 SETOR DE MERENDA ESCOLAR | | | | |
| DESPESAS ORÇAMENTÁRIAS | | | | |
| 4.4.90.52.00.00.00.00 | Equipamentos E Material Permanente | 20.000,00 | | |
| Total por unidade: | | | 871.000,00 | 871.000,00 |
| Total das despesas: | | | | 871.000,00 |
| Orgão: 05.00 SERVIÇOS DE SAÚDE | | | Total de órgão: | 17.355.800,00 |
| UNIDADE: 05.01 FUNDO MUNICIPAL DE SAÚDE | | | | |
| DESPESAS ORÇAMENTÁRIAS | | | | |
| 3.0.00.00.00.00.00.00 | Despesas Correntes: | | | |
| 3.1.00.00.00.00.00.00 | Pessoal E Encargos Sociais | | 5.177.200,00 | |
| 3.1.90.00.00.00.00.00 | Aplicações Diretas | | 5.177.200,00 | |
| 3.1.90.11.00.00.00.00 | Vencimentos E Vantagens Fixas - Pessoal Civil | 4.064.800,00 | | |
| 3.1.90.13.00.00.00.00 | Obrigações Patronais | 1.112.800,00 | | |
| 3.3.00.00.00.00.00.00 | Outras Despesas Correntes | | | |
| 3.3.50.00.00.00.00.00 | Transferências A Instituições Privadas Sem F | | | |
| 3.3.50.43.00.00.00.00 | Subvenções Sociais | | | |
| 3.3.71.00.00.00.00.00 | Transferências A Consórcios Públicos Mediante | 8.000,00 | | |
| 3.3.71.70.00.00.00.00 | Ratão Pela Participação Em Consórcio Público | | | |
| 3.3.90.00.00.00.00.00 | Aplicações Diretas | 547.200,00 | 547.200,00 | |
| 3.3.90.14.00.00.00.00 | Diárias - Pessoal Civil | | | |
| 3.3.90.30.00.00.00.00 | Material De Consumo | 99.000,00 | | |
| 3.3.90.32.00.00.00.00 | Material, Bem Ou Serviço Para Distribuição Gr | 806.100,00 | | |
| 3.3.90.36.00.00.00.00 | Outros Serviços De Terceiros - Pessoa Física | 325.500,00 | | |
| 3.3.90.39.00.00.00.00 | Outros Serviços De Terceiros - Pessoa Jurídica | 146.300,00 | | |
| 3.3.90.40.00.00.00.00 | Serviços De Tecnologia Da Informação E Comuni | 1.141.900,00 | | |
| 3.3.90.46.00.00.00.00 | Auxílio Alimentação | 48.000,00 | | |
| 3.3.90.93.00.00.00.00 | Indenizações E Restituições | 86.400,00 | | |
| | | 4.700,00 | | |
| 4.0.00.00.00.00.00.00 | Despesas De Capital | | | |
| 4.4.00.00.00.00.00.00 | Investimentos | | | |
| 4.4.90.00.00.00.00.00 | Aplicações Diretas | | 1711.000,00 | |
| 4.4.90.51.00.00.00.00 | Obras E Instalações | | 1711.000,00 | |
| 4.4.90.52.00.00.00.00 | Equipamentos E Material Permanente | 1.000,00 | | |
| | | 110.000,00 | | |
| Total por unidade: | | | 1711.000,00 | 1711.000,00 |
| Total das despesas: | | | | 111.000,00 |



Estado de São Paulo
PREFEITURA MUNICIPAL DE NATIVIDADE DA SERRA
LEI ORÇAMENTÁRIA ANUAL 2024

Natureza da Despesa por Categorias Econômicas (Anexo 2 da Lei nº 4.320/64)

| Código | Especificação | Elemento | Grupo de Despesa | Categoria Econômica |
|---|--|----------------------------|---------------------|---------------------|
| Entidade: 1 - PREFEITURA MUNICIPAL DE NATIVIDADE DA SERRA | | | | |
| Orgão: 05.00 - SERVIÇOS DE SAÚDE | | | | |
| Unidade: 05.01 - FUNDO MUNICIPAL DE SAÚDE | | | | |
| DESPESAS ORÇAMENTÁRIAS | | | | |
| 4.4.90.52.00.00.00.00 | Equipamentos E Material Permanente | 110.000,00 | | |
| | | Total por unidade: | 8.601.300,00 | 8.601.300,00 |
| Unidade: 05.02 - SETOR DE SANEAMENTO E PROTEÇÃO AO MEIO AMBIENTE | | | | |
| DESPESAS ORÇAMENTÁRIAS | | | | |
| 3.0.00.00.00.00.00.00 | Despesas Correntes | | 473.000,00 | 876.000,00 |
| 3.1.00.00.00.00.00.00 | Pessoal E Encargos Sociais | | 473.000,00 | |
| 3.1.90.00.00.00.00.00 | Aplicações Diretas | | | |
| 3.1.90.11.00.00.00.00 | Vencimentos E Vantagens Fixas - Pessoal Civil | 473.000,00 | | |
| 3.3.00.00.00.00.00.00 | Outras Despesas Correntes | | | |
| 3.3.90.00.00.00.00.00 | Aplicações Diretas | | | |
| 3.3.90.30.00.00.00.00 | Material De Consumo | 154.000,00 | | |
| 3.3.90.36.00.00.00.00 | Outros Serviços De Terceiros - Pessoa Física | 1.000,00 | | |
| 3.3.90.39.00.00.00.00 | Outros Serviços De Terceiros - Pessoa Jurídica | 344.000,00 | | |
| 3.3.90.40.00.00.00.00 | Serviços De Tecnologia Da Informação E Comuni | 4.000,00 | | |
| | | Total das despesas: | 976.000,00 | 976.000,00 |
| | | Total por unidade: | 976.000,00 | 9.577.300,00 |
| Orgão: 06.00 - SERVIÇOS DE PROMOÇÃO SOCIAL | | | | |
| Unidade: 06.01 - FUNDO MUNICIPAL DE SOLIDARIEDADE | | | | |
| DESPESAS ORÇAMENTÁRIAS | | | | |
| 3.0.00.00.00.00.00.00 | Despesas Correntes | | 66.500,00 | 66.500,00 |
| 3.3.00.00.00.00.00.00 | Outras Despesas Correntes | | 66.500,00 | |
| 3.3.90.00.00.00.00.00 | Aplicações Diretas | | | |
| 3.3.90.30.00.00.00.00 | Material De Consumo | 1.000,00 | | |
| 3.3.90.32.00.00.00.00 | Material, Bem Ou Serviço Para Distribuição Gr | 64.000,00 | | |
| 3.3.90.38.00.00.00.00 | Outros Serviços De Terceiros - Pessoa Física | 500,00 | | |
| 3.3.90.39.00.00.00.00 | Outros Serviços De Terceiros - Pessoa Jurídica | 1.000,00 | | |
| | | Total das despesas: | 66.500,00 | 66.500,00 |
| | | Total por unidade: | 66.500,00 | |



Estado de São Paulo
PREFEITURA MUNICIPAL DE NATIVIDADE DA SERRA

LEI ORÇAMENTÁRIA ANUAL 2024

Natureza da Despesa por Categorias Econômicas (Anexo 2 da Lei nº 4.320/64)

| Código | Especificação | Elemento | Grupo de Despesa | Categoria Econômica |
|--|--|-------------------|----------------------------|---------------------|
| Entidade: 1 - PREFEITURA MUNICIPAL DE NATIVIDADE DA SERRA | | | | |
| Orgão: 06.00 SERVIÇOS DE PROMOÇÃO SOCIAL | | | | |
| Unidade: 06.02 FUNDO MUNICIPAL DE ASSISTÊNCIA SOCIAL | | | | |
| DESPESAS ORÇAMENTÁRIAS | | | | |
| 3.0.00.00.00.00.00.00 | Despesas Correntes | | | 427.000,00 |
| 3.1.00.00.00.00.00.00 | Pessoal E Encargos Sociais | | 180.900,00 | |
| 3.1.90.00.00.00.00.00 | Aplicações Diretas | | 180.900,00 | |
| 3.1.90.11.00.00.00.00 | Vencimentos E Vantagens Fixas - Pessoal Civil | 180.900,00 | | |
| 3.3.00.00.00.00.00.00 | Outras Despesas Correntes | | 24E 100,00 | |
| 3.3.90.00.00.00.00.00 | Aplicações Diretas | | 24E 100,00 | |
| 3.3.90.14.00.00.00.00 | Diárias - Pessoal Civil | 500,00 | | |
| 3.3.90.30.00.00.00.00 | Material De Consumo | 90.000,00 | | |
| 3.3.90.32.00.00.00.00 | Material, Bem Ou Serviço Para Distribuição Gr | 12.000,00 | | |
| 3.3.90.36.00.00.00.00 | Outros Serviços De Terceiros - Pessoa Física | 32.300,00 | | |
| 3.3.90.39.00.00.00.00 | Outros Serviços De Terceiros - Pessoa Jurídica | 106.300,00 | | |
| 3.3.90.40.00.00.00.00 | Serviços De Tecnologia Da Informação E Comuni | 2.000,00 | | |
| 3.3.90.93.00.00.00.00 | Indenizações E Restituições | 3.000,00 | | |
| Despesas De Capital | | | | |
| 4.0.00.00.00.00.00.00 | Investimentos | | 1.500,00 | 1.500,00 |
| 4.4.90.00.00.00.00.00 | Aplicações Diretas | | 1.500,00 | |
| 4.4.90.51.00.00.00.00 | Obras E Instalações | 500,00 | | |
| 4.4.90.52.00.00.00.00 | Equipamentos E Material Permanente | 1.000,00 | | |
| Total por unidade: | | 428.500,00 | Total das despesas: | 428.500,00 |
| Unidade: 06.03 FUNDO MUNICIPAL DOS DIREITOS DA CRIANÇA | | | | |
| DESPESAS ORÇAMENTÁRIAS | | | | |
| 3.0.00.00.00.00.00.00 | Despesas Correntes | | | 149.000,00 |
| 3.1.00.00.00.00.00.00 | Pessoal E Encargos Sociais | | 22.000,00 | |
| 3.1.90.00.00.00.00.00 | Aplicações Diretas | | 22.000,00 | |
| 3.1.90.11.00.00.00.00 | Vencimentos E Vantagens Fixas - Pessoal Civil | 22.000,00 | | |
| 3.3.00.00.00.00.00.00 | Outras Despesas Correntes | | 127.000,00 | |
| 3.3.90.00.00.00.00.00 | Aplicações Diretas | | 127.000,00 | |
| 3.3.90.14.00.00.00.00 | Diárias - Pessoal Civil | 6.000,00 | | |
| 3.3.90.30.00.00.00.00 | Material De Consumo | 13.000,00 | | |
| 3.3.90.32.00.00.00.00 | Material, Bem Ou Serviço Para Distribuição Gr | 1.000,00 | | |
| 3.3.90.36.00.00.00.00 | Outros Serviços De Terceiros - Pessoa Física | 101.000,00 | | |



Estado de São Paulo
PREFEITURA MUNICIPAL DE NATIVIDADE DA SERRA
LEI ORÇAMENTÁRIA ANUAL 2024

Natureza da Despesa por Categorias Econômicas (Anexo 2 da Lei nº 4.320/64)

| Código | Especificação | Elemento | Grupo de Despesa | Categoria Econômica |
|--|--|----------------------------|-------------------|---------------------|
| Entidade: 1 - PREFEITURA MUNICIPAL DE NATIVIDADE DA SERRA | | | | |
| Órgão: 06.00 SERVIÇOS DE PROMOÇÃO SOCIAL | | | | |
| Unidade: 06.03 FUNDO MUNICIPAL DOS DIREITOS DA CRIANÇA | | | | |
| DESPESAS ORÇAMENTÁRIAS | | | | |
| 3.3.90.36.00.00.00.00 | Outros Serviços De Terceiros - Pessoa Jurídica | 4.000,00 | | |
| | | Total por unidade: | 149.000,00 | 149.000,00 |
| Unidade: 06.04 CENTRO DE REFERÊNCIA DE ASSISTÊNCIA SOCIAL | | | | |
| DESPESAS ORÇAMENTÁRIAS | | | | |
| 3.0.00.00.00.00.00.00 | Despesas Correntes | | | |
| 3.1.00.00.00.00.00.00 | Pessoal E Encargos Sociais | | 139.600,00 | |
| 3.1.90.00.00.00.00.00 | Aplicações Diretas | | 139.600,00 | |
| 3.1.90.11.00.00.00.00 | Vencimentos E Vantagens Fixas - Pessoal Civil | 139.600,00 | | |
| 3.3.00.00.00.00.00.00 | Outras Despesas Correntes | | | |
| 3.3.90.00.00.00.00.00 | Aplicações Diretas | | | |
| 3.3.90.30.00.00.00.00 | Material De Consumo | 44.100,00 | | |
| 3.3.90.32.00.00.00.00 | Material, Bem Ou Serviço Para Distribuição Gr | 1.000,00 | | |
| 3.3.90.36.00.00.00.00 | Outros Serviços De Terceiros - Pessoa Física | 23.200,00 | | |
| 3.3.90.39.00.00.00.00 | Outros Serviços De Terceiros - Pessoa Jurídica | 47.100,00 | | |
| 3.3.90.40.00.00.00.00 | Serviços De Tecnologia Da Informação E Comuni | 5.000,00 | | |
| | | Total das despesas: | 39.500,00 | 39.500,00 |
| 4.0.00.00.00.00.00.00 | Despesas De Capital | | | |
| 4.4.00.00.00.00.00.00 | Investimentos | | | |
| 4.4.90.00.00.00.00.00 | Aplicações Diretas | | 39.500,00 | |
| 4.4.90.52.00.00.00.00 | Equipamentos E Material Permanente | 39.500,00 | | |
| | | Total das despesas: | 39.500,00 | 39.500,00 |
| | | Total por unidade: | 299.700,00 | 299.700,00 |
| Órgão: 07.00 SERVIÇOS DE ESTRADAS E RODAGEM | | | | |
| Unidade: 07.01 S.E.R.M. | | | | |
| DESPESAS ORÇAMENTÁRIAS | | | | |
| 3.0.00.00.00.00.00.00 | Despesas Correntes | | | |
| 3.1.00.00.00.00.00.00 | Pessoal E Encargos Sociais | | 450.400,00 | |
| 3.1.90.00.00.00.00.00 | Aplicações Diretas | | 450.400,00 | |
| 3.1.90.11.00.00.00.00 | Vencimentos E Vantagens Fixas - Pessoal Civil | 450.400,00 | | |
| 3.3.00.00.00.00.00.00 | Outras Despesas Correntes | | | |
| | | Total das despesas: | 900.800,00 | 1.313.600,00 |
| | | Total de órgão: | 943.700,00 | 943.700,00 |
| | | Total das despesas: | 963.200,00 | 1.313.600,00 |



Estado de São Paulo
PREFEITURA MUNICIPAL DE NATIVIDADE DA SERRA
LEI ORÇAMENTÁRIA ANUAL 2024

Natureza da Despesa por Categorias Econômicas (Anexo 2 da Lei nº 4.320/64)

| Código | Especificação | Elemento | Grupo da Despesa | Categoria Econômica |
|--|--|----------------------------|---------------------|---------------------|
| Entidade: 1 - PREFEITURA MUNICIPAL DE NATIVIDADE DA SERRA | | | | |
| Orgão: 07.00 SERVIÇOS DE ESTRADAS E RODAGEM | | | | |
| Unidade: 07.01 S.E.R.M. | | | | |
| DESPESAS ORÇAMENTÁRIAS | | | | |
| 3.3.90.00.00.00.00.00 | Aplicações Diretas | 610.500,00 | 860.200,00 | |
| 3.3.90.30.00.00.00.00 | Material De Consumo | 2.500,00 | | |
| 3.3.90.38.00.00.00.00 | Outros Serviços De Terceiros - Pessoa Física | 250.200,00 | | |
| 3.3.90.39.00.00.00.00 | Outros Serviços De Terceiros - Pessoa Jurídica | | | |
| DESPESAS DE CAPITAL | | | | |
| 4.0.00.00.00.00.00.00 | Despesas De Capital | | | 6.000,00 |
| 4.4.00.00.00.00.00.00 | Investimentos | | | |
| 4.4.90.00.00.00.00.00 | Aplicações Diretas | 1.000,00 | 6.000,00 | |
| 4.4.90.51.00.00.00.00 | Obras E Instalações | 5.000,00 | 6.000,00 | |
| 4.4.90.52.00.00.00.00 | Equipamentos E Material Permanente | | | 6.000,00 |
| | | Total por unidade: | 1.319.600,00 | 1.319.600,00 |
| | | Total das despesas: | | 1.319.600,00 |
| | | Total do órgão: | | 1.319.600,00 |
| Orgão: 08.00 SERVIÇOS MUNICIPAIS | | | | |
| Unidade: 08.01 SETOR DE SERVIÇOS URBANOS | | | | |
| DESPESAS ORÇAMENTÁRIAS | | | | |
| 3.0.00.00.00.00.00.00 | Despesas Correntes | | | 3.915.000,00 |
| 3.1.00.00.00.00.00.00 | Pessoal E Encargos Sociais | | 2.000.000,00 | |
| 3.1.90.00.00.00.00.00 | Aplicações Diretas | | 2.000.000,00 | |
| 3.1.90.11.00.00.00.00 | Vencimentos E Vantagens Fixas - Pessoal Civil | 2.000.000,00 | | |
| 3.3.00.00.00.00.00.00 | Outras Despesas Correntes | | | |
| 3.3.71.00.00.00.00.00 | Transferências A Consórcios Públicos Mediante | | 1.915.000,00 | |
| 3.3.71.70.00.00.00.00 | Ratelo Pela Participação Em Consórcio Público | | 285.000,00 | |
| 3.3.90.00.00.00.00.00 | Aplicações Diretas | 285.000,00 | | |
| 3.3.90.30.00.00.00.00 | Material De Consumo | 687.000,00 | 1.630.000,00 | |
| 3.3.90.38.00.00.00.00 | Outros Serviços De Terceiros - Pessoa Física | 10.000,00 | | |
| 3.3.90.39.00.00.00.00 | Outros Serviços De Terceiros - Pessoa Jurídica | 630.000,00 | | |
| 3.3.90.40.00.00.00.00 | Serviços De Tecnologia Da Informação E Comuni | 3.000,00 | | |
| DESPESAS DE CAPITAL | | | | |
| 4.0.00.00.00.00.00.00 | Despesas De Capital | | | 60.000,00 |
| 4.4.00.00.00.00.00.00 | Investimentos | | | |
| 4.4.90.00.00.00.00.00 | Aplicações Diretas | | 60.000,00 | |
| 4.4.90.51.00.00.00.00 | Obras E Instalações | 1.000,00 | 60.000,00 | |



Estado de São Paulo
PREFEITURA MUNICIPAL DE NATIVIDADE DA SERRA

LEI ORÇAMENTÁRIA ANUAL 2024

Natureza da Despesa por Categorias Econômicas (Anexo 2 da Lei nº 4.320/64)

| Código | Especificação | Elemento | Grupo de Despesa | Categoria Econômica |
|--|--|------------|---|---------------------|
| Entidade: 1 - PREFEITURA MUNICIPAL DE NATIVIDADE DA SERRA | | | | |
| Órgão: 08.00 SERVIÇOS MUNICIPAIS | | | | |
| Unidade: 08.01 SETOR DE SERVIÇOS URBANOS | | | | |
| DESPESAS ORÇAMENTÁRIAS | | | | |
| 4.4.90.52.00.00.00.00 | Equipamentos E Material Permanente | 59.000,00 | | |
| Total por unidade: 3.975.000,00 | | | Total das despesas: 1.975.000,00 | |
| Unidade: 08.02 SETOR DE OBRAS E INFRAESTRUTURA URBANA | | | | |
| DESPESAS ORÇAMENTÁRIAS | | | | |
| 3.0.00.00.00.00.00.00 | Despesas Correntes | | 156.000,00 | 381.400,00 |
| 3.1.00.00.00.00.00.00 | Pessoal E Encargos Sociais | | 156.000,00 | |
| 3.1.90.00.00.00.00.00 | Aplicações Diretas | | | |
| 3.1.90.11.00.00.00.00 | Vencimentos E Vantagens Fixas - Pessoal Civil | 156.000,00 | 225.400,00 | |
| 3.3.00.00.00.00.00.00 | Outras Despesas Correntes | | 225.400,00 | |
| 3.3.90.00.00.00.00.00 | Aplicações Diretas | | | |
| 3.3.90.30.00.00.00.00 | Material De Consumo | 40.000,00 | | |
| 3.3.90.36.00.00.00.00 | Outros Serviços De Terceiros - Pessoa Física | 3.000,00 | | |
| 3.3.90.39.00.00.00.00 | Outros Serviços De Terceiros - Pessoa Jurídica | 106.000,00 | | |
| 3.3.90.83.00.00.00.00 | Indenizações E Restituições | 73.400,00 | | |
| Total por unidade: 3.975.000,00 | | | Total das despesas: 245.000,00 | |
| 4.0.00.00.00.00.00.00 | Despesas De Capital | | 245.000,00 | 245.000,00 |
| 4.4.00.00.00.00.00.00 | Investimentos | | | |
| 4.4.90.00.00.00.00.00 | Aplicações Diretas | | | |
| 4.4.90.51.00.00.00.00 | Obras E Instalações | 240.000,00 | | |
| 4.4.90.52.00.00.00.00 | Equipamentos E Material Permanente | 5.000,00 | | |
| Total por unidade: 626.400,00 | | | Total das despesas: 626.400,00 | |
| Unidade: 08.03 SETOR DE DEFESA CIVIL | | | | |
| DESPESAS ORÇAMENTÁRIAS | | | | |
| 3.0.00.00.00.00.00.00 | Despesas Correntes | | 30.000,00 | 30.000,00 |
| 3.3.00.00.00.00.00.00 | Outras Despesas Correntes | | 30.000,00 | |
| 3.3.90.00.00.00.00.00 | Aplicações Diretas | | | |
| 3.3.90.30.00.00.00.00 | Material De Consumo | 10.000,00 | | |
| 3.3.90.36.00.00.00.00 | Outros Serviços De Terceiros - Pessoa Física | 5.000,00 | | |
| 3.3.90.83.00.00.00.00 | Outros Serviços De Terceiros - Pessoa Jurídica | 15.000,00 | | |



Estado de São Paulo
PREFEITURA MUNICIPAL DE NATIVIDADE DA SERRA
LEI ORÇAMENTÁRIA ANUAL 2024

Natureza da Despesa por Categorias Econômicas (Anexo 2 da Lei nº 4.320/64)

| Código | Especificação | Elemento | Grupo de Despesa | Categoria Econômica |
|--|---|-------------------|------------------|---------------------|
| Entidade: 1 - PREFEITURA MUNICIPAL DE NATIVIDADE DA SERRA | | | | |
| Orgão: 08.08 SERVIÇOS MUNICIPAIS | | | | |
| Unidade: 08.03 SETOR DE DEFESA CIVIL | | | | |
| DESPESAS ORÇAMENTÁRIAS | | | | |
| 4.0.00.00.00.00.00.00 | Despesas De Capital | | 6.000,00 | 6.000,00 |
| 4.4.00.00.00.00.00.00 | Investimentos | | 6.000,00 | |
| 4.4.90.00.00.00.00.00 | Aplicações Diretas | 1.000,00 | | |
| 4.4.90.51.00.00.00.00 | Obras E Instalações | 5.000,00 | | |
| 4.4.90.52.00.00.00.00 | Equipamentos E Material Permanente | | | |
| Total por unidade: | | 36.000,00 | | 36.000,00 |
| Total das despesas: | | | | 4.637.400,00 |
| Orgão: 09.00 SERVIÇOS DE ESPORTE E RECREAÇÃO | | | | |
| Unidade: 09.01 SETOR DE ESPORTES COMUNITÁRIOS | | | | |
| DESPESAS ORÇAMENTÁRIAS | | | | |
| 3.0.00.00.00.00.00.00 | Despesas Correntes | | | 209.000,00 |
| 3.1.00.00.00.00.00.00 | Pessoal E Encargos Sociais | | 4.000,00 | |
| 3.1.90.00.00.00.00.00 | Aplicações Diretas | | 4.000,00 | |
| 3.1.90.11.00.00.00.00 | Vencimentos E Vantagens Fixas - Pessoal Civil | 1.000,00 | | |
| 3.3.00.00.00.00.00.00 | Outras Despesas Correntes | | 208.000,00 | |
| 3.3.90.00.00.00.00.00 | Aplicações Diretas | | 208.000,00 | |
| 3.3.90.30.00.00.00.00 | Material De Consumo | 30.000,00 | | |
| 3.3.90.31.00.00.00.00 | Premiações Culturais, Artísticas, Científicas | 22.000,00 | | |
| 3.3.90.32.00.00.00.00 | Material, Bem Ou Serviço Para Distribuição Gr | 1.000,00 | | |
| 3.3.90.36.00.00.00.00 | Outros Serviços De Terceiros - Pessoa Física | 5.000,00 | | |
| 3.3.90.39.00.00.00.00 | Outros Serviços De Terceiros - Pessoa Jurídic | 150.000,00 | | |
| Total por unidade: | | 211.000,00 | | 211.000,00 |
| Total das despesas: | | | 2.000,00 | 2.000,00 |
| Total por unidade: | | 211.000,00 | | 211.000,00 |
| Total das despesas: | | | 2.000,00 | 2.000,00 |
| Total por unidade: | | 211.000,00 | | 211.000,00 |



Estado de São Paulo
PREFEITURA MUNICIPAL DE NATIVIDADE DA SERRA
LEI ORÇAMENTÁRIA ANUAL 2024

Natureza da Despesa por Categorias Econômicas (Anexo 2 da Lei nº 4.320/64)

| Código | Especificação | Elemento | Grupo de Despesa | Categoria Econômica |
|--|--|------------|-------------------|---------------------|
| Entidade: 1 - PREFEITURA MUNICIPAL DE NATIVIDADE DA SERRA | | | | |
| Órgão: 10.00 SERVIÇOS DE CULTURA E TURISMO | | | | |
| Unidade: 10.01 SETOR DE CULTURA | | | | |
| DESPESAS ORÇAMENTÁRIAS | | | | |
| 3.0.00.00.00.00.00.00 | Despesas Correntes | | 100.200,00 | 957.400,00 |
| 3.1.00.00.00.00.00.00 | Pessoal E Encargos Sociais | | 100.200,00 | |
| 3.1.90.00.00.00.00.00 | Aplicações Diretas | | | |
| 3.1.90.11.00.00.00.00 | Vencimentos E Vantagens Fixas - Pessoal Civil | 100.200,00 | 857.200,00 | |
| 3.3.00.00.00.00.00.00 | Outras Despesas Correntes | | 857.200,00 | |
| 3.3.90.00.00.00.00.00 | Aplicações Diretas | | | |
| 3.3.90.30.00.00.00.00 | Material De Consumo | 80.000,00 | | |
| 3.3.90.31.00.00.00.00 | Premiações Culturais, Artísticas, Científicas | 80.000,00 | | |
| 3.3.90.36.00.00.00.00 | Outros Serviços De Terceiros - Pessoa Física | 3.000,00 | | |
| 3.3.90.39.00.00.00.00 | Outros Serviços De Terceiros - Pessoa Jurídica | 691.000,00 | | |
| 3.3.90.40.00.00.00.00 | Serviços De Tecnologia Da Informação E Comuni | 3.200,00 | | |
| Total por unidade: | | | 957.400,00 | 957.400,00 |
| Unidade: 10.02 SETOR DE TURISMO | | | | |
| DESPESAS ORÇAMENTÁRIAS | | | | |
| 3.0.00.00.00.00.00.00 | Despesas Correntes | | 48.000,00 | 49.000,00 |
| 3.3.00.00.00.00.00.00 | Outras Despesas Correntes | | 48.000,00 | |
| 3.3.90.00.00.00.00.00 | Aplicações Diretas | | | |
| 3.3.90.30.00.00.00.00 | Material De Consumo | 20.000,00 | | |
| 3.3.90.36.00.00.00.00 | Outros Serviços De Terceiros - Pessoa Física | 2.000,00 | | |
| 3.3.90.39.00.00.00.00 | Outros Serviços De Terceiros - Pessoa Jurídica | 27.000,00 | | |
| Total das despesas: | | | | 49.000,00 |
| 4.0.00.00.00.00.00.00 | Despesas De Capital | | | 1.000,00 |
| 4.4.00.00.00.00.00.00 | Investimentos | | 10.000,00 | |
| 4.4.90.00.00.00.00.00 | Aplicações Diretas | | 10.000,00 | |
| 4.4.90.51.00.00.00.00 | Obras E Instalações | 1.000,00 | | |
| Total das despesas: | | | 50.000,00 | 50.000,00 |
| Total por unidade: | | | 50.000,00 | 1.007.400,00 |



Estado de São Paulo
PREFEITURA MUNICIPAL DE NATIVIDADE DA SERRA

LEI ORÇAMENTÁRIA ANUAL 2024

Natureza da Despesa por Categorias Econômicas (Anexo 2 da Lei nº 4.320/64)

| Código | Especificação | Elemento | Grupo de Despesa | Categoria Econômica |
|--|--|------------|-------------------|---------------------|
| Entidade: 1 - PREFEITURA MUNICIPAL DE NATIVIDADE DA SERRA | | | | |
| Órgão: 11.00 SERVIÇOS DE AGRICULTURA | | | | |
| Unidade: 11.01 SETOR DE ABASTECIMENTO E EXTENSÃO RURAL | | | | |
| DESPESAS ORÇAMENTÁRIAS | | | | |
| 3.0.00.00.00.00.00.00 | Despesas Correntes | | 366.600,00 | 893.200,00 |
| 3.1.00.00.00.00.00.00 | Pessoal E Encargos Sociais | | 366.600,00 | |
| 3.1.90.00.00.00.00.00 | Aplicações Diretas | 366.600,00 | | |
| 3.1.90.11.00.00.00.00 | Vencimentos E Vantagens Fixas - Pessoal Civil | | 526.600,00 | |
| 3.3.00.00.00.00.00.00 | Outras Despesas Correntes | 42.000,00 | 42.000,00 | |
| 3.3.71.00.00.00.00.00 | Transferências A Consórcios Públicos Mediante | | | |
| 3.3.71.70.00.00.00.00 | Ratelo Pela Participação Em Consórcio Público | | | |
| 3.3.90.00.00.00.00.00 | Aplicações Diretas | | 484.600,00 | |
| 3.3.90.30.00.00.00.00 | Material De Consumo | 216.000,00 | | |
| 3.3.90.31.00.00.00.00 | Premiações Culturais, Artísticas, Científicas | 25.000,00 | | |
| 3.3.90.36.00.00.00.00 | Outros Serviços De Terceiros - Pessoa Física | 2.000,00 | | |
| 3.3.90.39.00.00.00.00 | Outros Serviços De Terceiros - Pessoa Jurídica | 235.600,00 | | |
| 3.3.90.40.00.00.00.00 | Serviços De Tecnologia Da Informação E Comuni | 6.000,00 | | |
| | | | | |
| 4.0.00.00.00.00.00.00 | Despesa De Capital | | | 20.000,00 |
| 4.4.00.00.00.00.00.00 | Investimentos | | 20.000,00 | |
| 4.4.90.00.00.00.00.00 | Aplicações Diretas | | 20.000,00 | |
| 4.4.90.51.00.00.00.00 | Obras E Instalações | 10.000,00 | | |
| 4.4.90.52.00.00.00.00 | Equipamentos E Material Permanente | 10.000,00 | | |
| | | | | |
| Unidade: 11.02 SETOR DO MEIO AMBIENTE | | | | |
| DESPESAS ORÇAMENTÁRIAS | | | | |
| 3.0.00.00.00.00.00.00 | Despesas Correntes | | | 207.900,00 |
| 3.1.00.00.00.00.00.00 | Pessoal E Encargos Sociais | | 25.900,00 | |
| 3.1.90.00.00.00.00.00 | Aplicações Diretas | | 25.900,00 | |
| 3.1.90.11.00.00.00.00 | Vencimentos E Vantagens Fixas - Pessoal Civil | | | |
| 3.3.00.00.00.00.00.00 | Outras Despesas Correntes | 25.900,00 | | |
| 3.3.71.00.00.00.00.00 | Transferências A Consórcios Públicos Mediante | | | |
| 3.3.71.70.00.00.00.00 | Ratelo Pela Participação Em Consórcio Público | | | |
| 3.3.90.00.00.00.00.00 | Aplicações Diretas | | | |
| 3.3.90.30.00.00.00.00 | Material De Consumo | | | |
| 3.3.90.36.00.00.00.00 | Outros Serviços De Terceiros - Pessoa Física | | | |
| | | | | |
| Total por unidade: | | | 913.200,00 | 913.200,00 |
| Total das despesas: | | | | 913.200,00 |



Estado de São Paulo
PREFEITURA MUNICIPAL DE NATIVIDADE DA SERRA
LEI ORÇAMENTÁRIA ANUAL 2024

Natureza da Despesa por Categorias Econômicas (Anexo 2 da Lei nº 4.320/64)

| Código | Especificação | Elemento | Grupo de Despesa | Categoria Econômica |
|--|--|-------------------|------------------|----------------------|
| Entidade: 1 - PREFEITURA MUNICIPAL DE NATIVIDADE DA SERRA | | | | |
| Orgão: 11.00 - SERVIÇOS DE AGRICULTURA | | | | |
| Unidade: 11.02 - SETOR DO MEIO AMBIENTE | | | | |
| DESPESAS ORÇAMENTÁRIAS | | | | |
| 3.3.90.39.00.00.00.00 | Outros Serviços De Terceiros - Pessoa Jurídica | 110.000,00 | | |
| 3.3.90.40.00.00.00.00 | Serviços De Tecnologia Da Informação E Comuni | 1.000,00 | | |
| 4.0.00.00.00.00.00.00 | Despesas De Capital | | | 42.400,00 |
| 4.4.00.00.00.00.00.00 | Investimentos | | 42.400,00 | |
| 4.4.90.00.00.00.00.00 | Aplicações Diretas | | 42.400,00 | |
| 4.4.90.51.00.00.00.00 | Obras E Instalações | 10.000,00 | | |
| 4.4.90.52.00.00.00.00 | Equipamentos E Material Permanente | 32.400,00 | | |
| Total por unidade: | | 250.300,00 | | 250.300,00 |
| Orgão: 12.00 - RESERVA DE CONTINGÊNCIA | | | | |
| Unidade: 12.01 - RESERVA DE CONTINGÊNCIA | | | | |
| DESPESAS ORÇAMENTÁRIAS | | | | |
| 9.0.00.00.00.00.00.00 | Reserva De Contingência | | | 217.360,00 |
| 9.9.00.00.00.00.00.00 | Reserva De Contingência | | 217.360,00 | |
| 9.9.99.00.00.00.00.00 | Reserva De Contingência | | 217.360,00 | |
| 9.9.99.99.00.00.00.00 | Reserva De Contingência | 217.360,00 | | |
| Total das despesas: | | | | 217.360,00 |
| Total do órgão: | | | | 1.163.500,00 |
| Total por unidade: | | 250.300,00 | | 250.300,00 |
| Orgão: 01.00 - CÂMARA MUNICIPAL | | | | |
| Unidade: 01.01 - CÂMARA MUNICIPAL | | | | |
| DESPESAS ORÇAMENTÁRIAS | | | | |
| 3.0.00.00.00.00.00.00 | Despesas Correntes | | | 1.436.540,00 |
| 3.1.00.00.00.00.00.00 | Pessoal E Encargos Sociais | | 1.148.540,00 | |
| 3.1.90.00.00.00.00.00 | Aplicações Diretas | | 1.148.540,00 | |
| 3.1.90.01.00.00.00.00 | Aposentadorias, Reserva Remunerada E Reformas | 83.000,00 | | |
| 3.1.90.11.00.00.00.00 | Vencimentos E Vantagens Fixas - Pessoal Civil | 826.000,00 | | |
| 3.1.90.13.00.00.00.00 | Obrigações Patronais | 239.540,00 | | |
| Total das despesas: | | | | 217.360,00 |
| Total do órgão: | | | | 217.360,00 |
| Total da entidade: | | | | 44.878.360,00 |



Estado de São Paulo
PREFEITURA MUNICIPAL DE NATIVIDADE DA SERRA

LEI ORÇAMENTÁRIA ANUAL 2024

Natureza da Despesa por Categorias Econômicas (Anexo 2 da Lei nº 4.320/64)

| Código | Especificação | Elemento | Grupo de Despesa | Categoria Econômica |
|--|--|---------------------|------------------|----------------------|
| Entidade: 2 - CÂMARA MUNICIPAL DE NATIVIDADE DA SERRA | | | | |
| Órgão: 01.00 - CÂMARA MUNICIPAL | | | | |
| Unidade: 01.01 - CÂMARA MUNICIPAL | | | | |
| DESPESAS ORÇAMENTÁRIAS | | | | |
| 3.3.00.00.00.00.00.00 | Outras Despesas Correntes | | 200.000,00 | |
| 3.3.90.00.00.00.00.00 | Aplicações Diretas | | 200.000,00 | |
| 3.3.90.14.00.00.00.00 | Diárias - Pessoal Civil | 20.000,00 | | |
| 3.3.90.30.00.00.00.00 | Material De Consumo | 32.400,00 | | |
| 3.3.90.33.00.00.00.00 | Passagens E Despesas Com Locomoção | 5.000,00 | | |
| 3.3.90.36.00.00.00.00 | Outros Serviços De Terceiros - Pessoa Física | 27.000,00 | | |
| 3.3.90.38.00.00.00.00 | Outros Serviços De Terceiros - Pessoa Jurídica | 70.000,00 | | |
| 3.3.90.40.00.00.00.00 | Serviços De Tecnologia Da Informação E Comun | 70.000,00 | | |
| 3.3.90.46.00.00.00.00 | Auxílio Alimentação | 30.000,00 | | |
| 3.3.90.93.00.00.00.00 | Indenizações E Restituições | 33.500,00 | | |
| 4.0.00.00.00.00.00.00 | Despesas De Capital | | 120.000,00 | 120.000,00 |
| 4.4.00.00.00.00.00.00 | Investimentos | | 120.000,00 | |
| 4.4.90.00.00.00.00.00 | Aplicações Diretas | | 120.000,00 | |
| 4.4.90.52.00.00.00.00 | Equipamentos E Material Permanente | 120.000,00 | | |
| Total por unidade: | | 1.558.540,00 | | |
| Total das despesas: | | | | 1.558.540,00 |
| Total do órgão: | | | | 1.558.540,00 |
| Total da entidade: | | | | 1.558.540,00 |
| Total geral: | | | | 46.234.000,00 |



Estado de São Paulo
PREFEITURA MUNICIPAL DE NATIVIDADE DA SERRA
LEI ORÇAMENTÁRIA ANUAL 2024
Funções e Subfunções de Governo (Anexo 5 da Lei nº 4.320/64)

| Funções | Subfunções |
|----------------------------|--|
| 1 Legislativa | 31 Ação Legislativa |
| 4 Administração | 121 Planejamento e Orçamento |
| | 122 Administração Geral |
| | 123 Administração Financeira |
| | 126 Tecnologia da Informatização |
| 5 Defesa Nacional | 153 Defesa Terrestre |
| 8 Assistência Social | 243 Assistência à Criança e ao Adolescente |
| | 244 Assistência Comunitária |
| 10 Saúde | 301 Atenção Básica |
| | 302 Assistência Hospitalar e Ambulatorial |
| | 303 Suporte Profilático e Terapêutico |
| | 304 Vigilância Sanitária |
| 12 Educação | 306 Alimentação e Nutrição |
| | 361 Ensino Fundamental |
| | 365 Educação Infantil |
| | 367 Educação Especial |
| 13 Cultura | 392 Difusão Cultural |
| 15 Urbanismo | 182 Defesa Civil |
| | 451 Infra-Estrutura Urbana |
| | 452 Serviços Urbanos |
| 17 Saneamento | 512 Saneamento Básico Urbano |
| 18 Gestão Ambiental | 541 Preservação e Conservação Ambiental |
| 20 Agricultura | 606 Extensão Rural |
| 23 Comércio e Serviços | 696 Turismo |
| 25 Transporte | 782 Transporte Rodoviário |
| 27 Desporto e Lazer | 812 Desporto Comunitário |
| 99 Reserva de Contingência | 999 Reserva de Contingência |



Estado de São Paulo

PREFEITURA MUNICIPAL DE NATIVIDADE DA SERRA

LEI ORÇAMENTÁRIA ANUAL 2024

Programa de Trabalho de Governo (Anexo 6 da Lei nº 4.320/64)

| Código | Especificação | Projetos | Atividades | Operações Especiais | Total |
|--|---|-----------|------------|---------------------|------------|
| Entidade: 1 - PREFEITURA MUNICIPAL DE NATIVIDADE DA SERRA | | | | | |
| Órgão: 01.00 - GABINETE DO PREFEITO | | | | | |
| Unidade: 01.01 - GABINETE DO PREFEITO E DEPENDÊNCIAS | | | | | |
| 04 | Administração | | | | |
| 04.122 | Administração Geral | | | | |
| 04.122.0002 | PROMOÇÃO DE GESTÕES ADM. E DE RECURSOS HUMANOS | | | | |
| 04.122.0002.1.001 | MÓVEIS E EQUIPAMENTOS DESTINADOS AO INCREMENTO DE ATENDIMENTO DO GABIN | 10.000,00 | 611.000,00 | | 621.000,00 |
| 04.122.0002.2.001 | MANUTENÇÃO DAS AÇÕES ADMINISTRATIVAS DO GABINETE DO PREFEITO | 10.000,00 | 611.000,00 | | 621.000,00 |
| Unidade: 01.02 - JUNTA DO SERVIÇO MILITAR | | | | | |
| | | 0,00 | 30.000,00 | 0,00 | 30.000,00 |
| 05 | Defesa Nacional | | | | |
| 05.153 | Defesa Terrestre | | | | |
| 05.153.0002 | PROMOÇÃO DE GESTÕES ADM. E DE RECURSOS HUMANOS | | | | |
| 05.153.0002.2.002 | MANUTENÇÃO DAS AÇÕES DE DEFESA E SEGURANÇA | | | | |
| | | | 30.000,00 | | 30.000,00 |
| | | | 30.000,00 | | 30.000,00 |
| | | | 30.000,00 | | 30.000,00 |
| | | | 30.000,00 | | 30.000,00 |
| Unidade: 01.03 - PROCURADORIA JURÍDICA | | | | | |
| | | 5.000,00 | 232.600,00 | 0,00 | 237.600,00 |
| 04 | Administração | | | | |
| 04.122 | Administração Geral | | | | |
| 04.122.0002 | PROMOÇÃO DE GESTÕES ADM. E DE RECURSOS HUMANOS | | | | |
| 04.122.0002.1.002 | MÓVEIS E EQUIPAMENTOS DESTINADOS AO INCREMENTO DE ATENDIMENTO DA PROCI. | 5.000,00 | 232.600,00 | | 237.600,00 |
| 04.122.0002.2.003 | MANUTENÇÃO DAS AÇÕES ADMINISTRATIVAS DA PROCURADORIA JURÍDICA | 5.000,00 | 232.600,00 | | 237.600,00 |
| Unidade: 01.04 - SETOR DE CONTROLE INTERNO | | | | | |
| | | 0,00 | 44.800,00 | 0,00 | 44.800,00 |
| 04 | Administração | | | | |
| 04.122 | Administração Geral | | | | |
| 04.122.0002 | PROMOÇÃO DE GESTÕES ADM. E DE RECURSOS HUMANOS | | | | |
| 04.122.0002.2.055 | MANUTENÇÃO DAS ATIVIDADES DA CONTROLADORIA INTERNA | | | | |
| 04.122.0002.2.056 | ADIANTAMENTOS CONCEDIDOS PARA A CONTROLADORIA INTERNA | | | | |
| | | | 44.800,00 | | 44.800,00 |
| | | | 44.800,00 | | 44.800,00 |
| | | | 44.800,00 | | 44.800,00 |
| | | | 43.800,00 | | 43.800,00 |
| | | | 1.000,00 | | 1.000,00 |



Estado de São Paulo

PREFEITURA MUNICIPAL DE NATIVIDADE DA SERRA

LEI ORÇAMENTÁRIA ANUAL 2024

Programa de Trabalho de Governo (Anexo 6 da Lei nº 4.320/64)

| Código | Especificação | Projetos | Atividades | Operações Especiais | Total |
|--|---|-----------|--------------|---------------------|--------------|
| Entidade: 1 - PREFEITURA MUNICIPAL DE NATIVIDADE DA SERRA | | | | | |
| Órgão: 02.00 SERVIÇO DE ADMINISTRAÇÃO | | | | | |
| Unidade: 02.01 SETOR DE ADMINISTRAÇÃO GERAL | | | | | |
| 04 | Administração | 30.500,00 | 2.178.000,00 | 1.071.000,00 | 3.289.500,00 |
| 04.121 | Planejamento e Orçamento | 30.500,00 | 2.178.000,00 | 1.071.000,00 | 3.289.500,00 |
| 04.121.0002 | PROMOÇÃO DE GESTÕES ADM. E DE RECURSOS HUMANOS | 20.500,00 | 2.178.000,00 | 1.071.000,00 | 3.289.500,00 |
| 04.121.0002.0.001 | PRECATÓRIOS JUDICIAIS - ARTIGO 100, § 1º CF | | | 832.000,00 | 832.000,00 |
| 04.121.0002.0.002 | PRECATÓRIOS JUDICIAIS DECORRENTES DE REQUISITÓRIOS DE PEQUENO VALOR (RP) | 20.000,00 | | 239.000,00 | 239.000,00 |
| 04.121.0002.1.003 | MÓVEIS, EQUIPAMENTOS E MATERIAIS PARA ADMINISTRAÇÃO GERAL | 500,00 | | | 500,00 |
| 04.121.0002.1.004 | ACQUIÇÃO DE IMÓVEIS E DESAPROPRIAÇÕES | | 2.672.000,00 | | 2.672.000,00 |
| 04.121.0002.2.004 | MANUTENÇÃO DE GESTÕES ADMINISTRATIVAS E RECURSOS HUMANOS | | 106.000,00 | | 106.000,00 |
| 04.121.0002.2.061 | ATIVIDADE DELEGADA | | | | |
| Unidade: 02.02 SETOR DE ASSISTÊNCIA E PREVIDÊNCIA | | | | | |
| 04 | Administração | 0,00 | 0,00 | 2.393.200,00 | 2.393.200,00 |
| 04.121 | Planejamento e Orçamento | | | 2.393.200,00 | 2.393.200,00 |
| 04.121.0002 | PROMOÇÃO DE GESTÕES ADM. E DE RECURSOS HUMANOS | | | 2.393.200,00 | 2.393.200,00 |
| 04.121.0002.0.003 | OPERAÇÕES ESPECIAIS | | | 2.393.200,00 | 2.393.200,00 |
| Unidade: 02.03 SETOR DE COMPRAS, LICITAÇÕES, CONTRATOS E CONVÊNIO | | | | | |
| 04 | Administração | 6.000,00 | 112.600,00 | 0,00 | 118.600,00 |
| 04.121 | Planejamento e Orçamento | 6.000,00 | 112.600,00 | | 118.600,00 |
| 04.121.0002 | PROMOÇÃO DE GESTÕES ADM. E DE RECURSOS HUMANOS | 6.000,00 | 112.600,00 | | 118.600,00 |
| 04.121.0002.1.005 | MÓVEIS E EQUIPAMENTOS DESTINADOS AO INCREMENTO DO SETOR | 6.000,00 | | | 6.000,00 |
| 04.121.0002.2.005 | MANUTENÇÃO DAS AÇÕES ADMINISTRATIVAS DO SETOR | | 112.600,00 | | 112.600,00 |
| Unidade: 02.04 SETOR DE INFORMÁTICA E TECNOLOGIA DA INFORMAÇÃO | | | | | |
| 04 | Administração | 40.000,00 | 317.600,00 | 0,00 | 357.600,00 |
| 04.126 | Tecnologia da Informatização | 40.000,00 | 317.600,00 | | 357.600,00 |
| 04.126.0002 | PROMOÇÃO DE GESTÕES ADM. E DE RECURSOS HUMANOS | 40.000,00 | 317.600,00 | | 357.600,00 |
| 04.126.0002.1.005 | MÓVEIS, EQUIPAMENTOS E MATERIAIS PARA INFORMÁTICA E TECNOLOGIA DA INFORM. | 40.000,00 | | | 40.000,00 |
| 04.126.0002.2.005 | MANUTENÇÃO DE GESTÕES ADMINISTRATIVAS PARA INFORMÁTICA E TECNOLOGIA DA | | 317.600,00 | | 317.600,00 |



| Código | Especificação | Projetos | Atividades | Operações Especiais | Total |
|--|--|--------------|--------------|---------------------|--------------|
| Entidade: 1 - PREFEITURA MUNICIPAL DE NATIVIDADE DA SERRA | | | | | |
| Órgão: 04.00 SERVIÇOS DE EDUCAÇÃO | | | | | |
| Unidade: 04.01 SETOR DE ENSINO FUNDAMENTAL | | | | | |
| 12 | Educação | | | | |
| 12.361 | Ensino Fundamental | 595.100,00 | 7.398.500,00 | 4.167.700,00 | 7.963.600,00 |
| 12.361.0005 | GESTÕES P/ DESEN. HUMANO NAS ÁREAS DE EDUCAÇÃO | 895.100,00 | 7.398.500,00 | 0,00 | 7.963.600,00 |
| 12.361.0005.2.010 | TRANSPORTE DE ALUNOS - ENSINO FUNDAMENTAL | 595.100,00 | 7.398.500,00 | 0,00 | 7.963.600,00 |
| Unidade: 04.02 SETOR DO FUNDEB | | | | | |
| 12 | Educação | 1.500,00 | 5.167.800,00 | 0,00 | 5.169.300,00 |
| 12.361 | Ensino Fundamental | 1.500,00 | 5.167.800,00 | | 5.169.300,00 |
| 12.361.0005 | GESTÕES P/ DESEN. HUMANO NAS ÁREAS DE EDUCAÇÃO | 1.500,00 | 4.764.700,00 | | 4.766.200,00 |
| 12.361.0005.1.012 | OBRAS, REFORMAS E ADAPTAÇÕES DE INTERESSE DO DESENVOLVIMENTO DO ENSINO | 1.500,00 | 4.764.700,00 | | 500,00 |
| 12.361.0005.1.013 | MÓVEIS E EQUIPAMENTOS DESTINADOS AO DESENVOLVIMENTO DO ENSINO BÁSICO - I | 500,00 | | | 1.000,00 |
| 12.361.0005.2.011 | MANUTENÇÃO DO MAGISTÉRIO DO FUNDEB 70% - ENSINO FUNDAMENTAL | 1.000,00 | | | 4.755.000,00 |
| 12.361.0005.2.013 | MANUTENÇÃO DE GESTÕES PARA O DESENVOLVIMENTO NA ÁREA DE ENSINO FUNDAM | | 4.755.000,00 | | 9.700,00 |
| 12.365 | Educação Infantil | | | | 403.100,00 |
| 12.365.0005 | GESTÕES P/ DESEN. HUMANO NAS ÁREAS DE EDUCAÇÃO | | 403.100,00 | | 403.100,00 |
| 12.365.0005.2.012 | MANUTENÇÃO DO MAGISTÉRIO DO FUNDEB 70% - ENSINO INFANTIL | | 400.100,00 | | 400.100,00 |
| 12.365.0005.2.014 | MANUTENÇÃO DE GESTÕES PARA O DESENVOLVIMENTO NA ÁREA DE ENSINO INFANTIL | | 3.000,00 | | 3.000,00 |
| Unidade: 04.03 SETOR DE ENSINO INFANTIL | | | | | |
| 12 | Educação | 2.301.000,00 | 1.048.900,00 | 0,00 | 3.349.900,00 |
| 12.365 | Educação Infantil | 2.301.000,00 | 1.048.900,00 | | 3.349.900,00 |
| 12.365.0005 | GESTÕES P/ DESEN. HUMANO NAS ÁREAS DE EDUCAÇÃO | 2.301.000,00 | 1.048.900,00 | | 3.349.900,00 |
| 12.365.0005.1.014 | CONSTRUÇÃO E REFORMAS DE INFRAESTRUTURA DO ENSINO INFANTIL | 2.301.000,00 | 1.048.900,00 | | 1.000,00 |
| 12.365.0005.1.051 | CONSTRUÇÃO DE CRECHE MUNICIPAL | 1.000,00 | | | 2.300.000,00 |
| 12.365.0005.2.016 | MANUTENÇÃO DE GESTÕES PARA O DESENVOLVIMENTO DE ENSINO INFANTIL | | 160.000,00 | | 160.000,00 |
| 12.365.0005.2.016 | TRANSPORTE DE ALUNOS - ENSINO INFANTIL | 2.300.000,00 | 888.900,00 | | 888.900,00 |



Estado de São Paulo
PREFEITURA MUNICIPAL DE NATIVIDADE DA SERRA
LEI ORÇAMENTÁRIA ANUAL 2024

Programa de Trabalho de Governo (Anexo 6 da Lei nº 4.320/64)

| Código | Especificação | Projetos | Atividades | Operações Especiais | Total |
|---|--|--------------|---------------|---------------------|---------------|
| Entidade: 1 - PREFEITURA MUNICIPAL DE NATIVIDADE DA SERRA | | | | | |
| Órgão: 04.00 SERVIÇOS DE EDUCAÇÃO | | 3.520.500,00 | 36.782.800,00 | 4.157.700,00 | 44.678.380,00 |
| Unidade: 04.04 SETOR DE ENSINO ESPECIAL | | 2.887.800,00 | 14.472.200,00 | 0,00 | 17.359.800,00 |
| | | 0,00 | 6.000,00 | 0,00 | 6.000,00 |
| 12 | Educação | | 6.000,00 | | 6.000,00 |
| 12.367 | Educação Especial | | 6.000,00 | | 6.000,00 |
| 12.367.0005 | GESTÕES P/ DESEN. HUMANO NAS ÁREAS DE EDUCAÇÃO | | 6.000,00 | | 6.000,00 |
| 12.367.0005.2.017 | MANUTENÇÃO DE GESTÕES PARA O DESENVOLVIMENTO DE ENSINO ESPECIAL | | 6.000,00 | | 6.000,00 |
| Unidade: 04.05 SETOR DE MERENDA ESCOLAR | | 20.000,00 | 851.000,00 | 0,00 | 871.000,00 |
| 12 | Educação | 20.000,00 | 851.000,00 | | 871.000,00 |
| 12.306 | Alimentação e Nutrição | 20.000,00 | 851.000,00 | | 871.000,00 |
| 12.306.0005 | GESTÕES P/ DESEN. HUMANO NAS ÁREAS DE EDUCAÇÃO | 20.000,00 | 851.000,00 | | 871.000,00 |
| 12.306.0005.1.015 | EQUIPAMENTOS E UTENSÍLIOS DESTINADOS A MERENDA ESCOLAR | 20.000,00 | | | 20.000,00 |
| 12.306.0005.2.018 | MANUTENÇÃO DE AÇÕES DESTINADAS A MERENDA ESCOLAR | 20.000,00 | 851.000,00 | | 851.000,00 |
| Órgão: 05.00 SERVIÇOS DE SAÚDE | | 111.000,00 | 9.466.300,00 | 0,00 | 9.577.300,00 |
| Unidade: 05.01 FUNDO MUNICIPAL DE SAÚDE | | 111.000,00 | 8.490.300,00 | 0,00 | 8.601.300,00 |
| 10 | Saúde | 111.000,00 | 8.490.300,00 | | 8.601.300,00 |
| 10.301 | Atenção Básica | 111.000,00 | 8.038.800,00 | | 8.149.800,00 |
| 10.301.0006 | PROG. DEST. DESENV. SUST. QUALID DE VIDA E SAÚDE | 111.000,00 | 8.038.800,00 | | 8.149.800,00 |
| 10.301.0006.1.016 | OBRAS, REFORMAS E CONSTRUÇÕES DE INTERESSE DOS SERVIÇOS QUALIDADE DE V | 1.000,00 | | | 1.000,00 |
| 10.301.0006.1.017 | EQUIPAMENTOS, MÓVEIS E UTENSÍLIOS DESTINADOS AOS SERVIÇOS QUALIDADE DE V | 110.000,00 | | | 110.000,00 |
| 10.301.0006.2.019 | MANUTENÇÃO DE AÇÕES RELACIONADAS COM DESENV. SUSTENTÁVEL, QUALIDADE DI | | 7.053.200,00 | | 7.053.200,00 |
| 10.301.0006.2.020 | ADIANTAMENTOS CONCEDIDOS | | 5.000,00 | | 5.000,00 |
| 10.301.0006.2.021 | MANUTENÇÃO DE AÇÕES RELACIONADAS A QUALIDADE DE VIDA E SAÚDE - PSF. | | 41.600,00 | | 41.600,00 |
| 10.301.0006.2.022 | BLOCO 301 - PISO DE ATENÇÃO PRIMÁRIAS APS | | 809.000,00 | | 809.000,00 |
| 10.301.0006.2.026 | BLOCO 305 - GESTÃO DO SUS | | 130.000,00 | | 130.000,00 |
| 10.302 | Assistência Hospitalar e Ambulatorial | | 314.200,00 | | 314.200,00 |
| 10.302.0006 | PROG. DEST. DESENV. SUST. QUALID DE VIDA E SAÚDE | | 314.200,00 | | 314.200,00 |
| 10.302.0006.2.023 | BLOCO 302 - ATENÇÃO DE MÉDIA E ALTA COMPLEXIDADE AMBULATORIAL E HOSPITALAR | | 314.200,00 | | 314.200,00 |
| 10.303 | Suporte Farmacológico e Terapêutico | | 31.400,00 | | 31.400,00 |
| 10.303.0006 | PROG. DEST. DESENV. SUST. QUALID DE VIDA E SAÚDE | | 31.400,00 | | 31.400,00 |
| 10.303.0006.2.024 | BLOCO 303 - ASSISTÊNCIA FARMACÉUTICA BÁSICA | | 31.400,00 | | 31.400,00 |



Estado de São Paulo
PREFEITURA MUNICIPAL DE NATIVIDADE DA SERRA
LEI ORÇAMENTÁRIA ANUAL 2024

Programa de Trabalho de Governo (Anexo 6 da Lei nº 4.320/64)

| Código | Especificação | Projetos | Atividades | Operações Especiais | Total |
|--|---|--------------|---------------|---------------------|---------------|
| Entidade: 1 - PREFEITURA MUNICIPAL DE NATIVIDADE DA SERRA | | | | | |
| Órgão: 05.00 SERVIÇOS DE SAÚDE | | 3.520.500,00 | 36.782.800,00 | 4.167.700,00 | 44.678.380,00 |
| Unidade: 05.01 FUNDO MUNICIPAL DE SAÚDE | | 111.000,00 | 9.466.300,00 | 0,00 | 9.577.300,00 |
| | | 111.000,00 | 8.490.300,00 | 0,00 | 8.601.300,00 |
| 10 | Saúde | | | | |
| 10.304 | Vigilância Sanitária | 111.000,00 | 105.900,00 | | 105.900,00 |
| 10.304.0006 | PROG. DEST. DESENV. SUST. QUALID DE VIDA E SAÚDE | | 105.900,00 | | 105.900,00 |
| 10.304.0006.2.025 | BLOCO 304 - VIGILÂNCIA EM SAÚDE | | 105.900,00 | | 105.900,00 |
| Unidade: 05.02 SETOR DE SANEAMENTO E PROTEÇÃO AO MEIO AMBIENTE | | 0,00 | 976.000,00 | 0,00 | 976.000,00 |
| T7 | Saneamento | | | | |
| T7.512 | Saneamento Básico Urbano | | 976.000,00 | | 976.000,00 |
| T7.512.0006 | PROG. DEST. DESENV. SUST. QUALID DE VIDA E SAÚDE | | 976.000,00 | | 976.000,00 |
| T7.512.0006.2.027 | MANUTENÇÃO DO AÇÕES RELACIONADAS A QUALIDADE DE VIDA E SANEAMENTO BÁSIC | | 976.000,00 | | 976.000,00 |
| Órgão: 06.00 SERVIÇOS DE PROMOÇÃO SOCIAL | | 41.000,00 | 902.700,00 | 0,00 | 943.700,00 |
| Unidade: 06.01 FUNDO MUNICIPAL DE SOLIDARIEDADE | | 0,00 | 66.500,00 | 0,00 | 66.500,00 |
| 08 | Assistência Social | | | | |
| 08.244 | Assistência Comunitária | | 66.500,00 | | 66.500,00 |
| 08.244.0007 | IMPLEMENTO DAS AÇÕES DESTINADAS AO DESENV. SOCIAL E SOLID | | 66.500,00 | | 66.500,00 |
| 08.244.0007.2.028 | MANUTENÇÃO DE AÇÕES DESTINADAS AO DESENV. SOCIAL E SOLIDARIEDADE | | 66.500,00 | | 66.500,00 |
| Unidade: 06.02 FUNDO MUNICIPAL DE ASSISTÊNCIA SOCIAL | | 1.500,00 | 427.000,00 | 0,00 | 428.500,00 |
| 08 | Assistência Social | | | | |
| 08.244 | Assistência Comunitária | 1.500,00 | 427.000,00 | | 428.500,00 |
| 08.244.0007 | IMPLEMENTO DAS AÇÕES DESTINADAS AO DESENV. SOCIAL E SOLID | 1.500,00 | 427.000,00 | | 428.500,00 |
| 08.244.0007.1.018 | OBRAS - REFORMAS DE ADAPTAÇÃO DO SETOR DO FUNDO MUNICIPAL DE ASSIST. SOC | 500,00 | | | 500,00 |
| 08.244.0007.1.019 | EQUIPAMENTOS, MÓVEIS E UTENSÍLIOS DESTINADOS AO FUNDO MUNICIPAL DE ASSIST | 1.000,00 | | | 1.000,00 |
| 08.244.0007.2.029 | MANUTENÇÃO DE AÇÕES DESTINADAS AO DESENV. DA ASSISTÊNCIA SOCIAL | | 333.100,00 | | 333.100,00 |
| 08.244.0007.2.030 | PROTEÇÃO SOCIAL BÁSICA | | 66.900,00 | | 66.900,00 |
| 08.244.0007.2.052 | PROGRAMA FAMÍLIA ACOLHEDORA | | 27.000,00 | | 27.000,00 |



Estado de São Paulo
PREFEITURA MUNICIPAL DE NATIVIDADE DA SERRA

LEI ORÇAMENTÁRIA-ANUAL 2024

Programa de Trabalho de Governo (Anexo 6 da Lei nº 4.320/64)

| Código | Especificação | Projetos | Atividades | Operações Especiais | Total |
|--|---|--------------|---------------|---------------------|---------------|
| Entidade: 1 - PREFEITURA MUNICIPAL DE NATIVIDADE DA SERRA | | | | | |
| Órgão: 06.00 SERVIÇOS DE PROMOÇÃO SOCIAL | | 3.520.500,00 | 36.782.800,00 | 4.157.700,00 | 44.678.360,00 |
| Unidade: 06.03 FUNDO MUNICIPAL DOS DIREITOS DA CRIANÇA | | -41.000,00 | 802.700,00 | 0,00 | 943.700,00 |
| | | 0,00 | 149.000,00 | 0,00 | 149.000,00 |
| 08 | Assistência Social | | 149.000,00 | | 149.000,00 |
| 08.243 | Assistência à Criança e ao Adolescente | | 149.000,00 | | 149.000,00 |
| 08.243.0007 | IMPLEMENTO DAS AÇÕES DESTINADAS AO DESEN. SOCIAL E SOLID | | 149.000,00 | | 149.000,00 |
| 08.243.0007.2.031 | MANUTENÇÃO DE AÇÕES DESTINADAS AO ATENDIMENTO E DESENV. DA CRIANÇA E AD | | 25.000,00 | | 25.000,00 |
| 08.243.0007.2.063 | MANUTENÇÃO DO CONSELHO TUTELAR | | 124.000,00 | | 124.000,00 |
| Unidade: 06.04 CENTRO DE REFERÊNCIA DE ASSISTÊNCIA SOCIAL | | 39.500,00 | 260.200,00 | 0,00 | 299.700,00 |
| 08 | Assistência Social | | 260.200,00 | | 260.200,00 |
| 08.244 | Assistência Comunitária | | 260.200,00 | | 260.200,00 |
| 08.244.0007 | IMPLEMENTO DAS AÇÕES DESTINADAS AO DESEN. SOCIAL E SOLID | | 260.200,00 | | 260.200,00 |
| 08.244.0007.1.020 | EQUIPAMENTOS, MÓVEIS E UTENSÍLIOS DESTINADOS AO CENTRO DE REFERÊNCIA DE | 1.000,00 | | | 1.000,00 |
| 08.244.0007.1.021 | EQUIPAMENTOS, MÓVEIS E UTENSÍLIOS DESTINADOS AO CRAS - PROGRAMA PISO BÁS | 1.000,00 | | | 1.000,00 |
| 08.244.0007.1.022 | BLOCO DE GESTÃO DO IGD SUAS- INVESTIMENTOS | 500,00 | | | 500,00 |
| 08.244.0007.1.023 | BLOCO DE GESTÃO DO IGD PBF - BOLSA-FAMÍLIA - INVESTIMENTOS | 37.000,00 | | | 37.000,00 |
| 08.244.0007.2.032 | MANUTENÇÃO DE AÇÕES DESTINADAS AO CENTRO DE REFERÊNCIA DE ASSISTÊNCIA | | 179.700,00 | | 179.700,00 |
| 08.244.0007.2.033 | MANUTENÇÃO DE AÇÕES DESTINADAS AO CRAS - PROGRAMA PISO BÁSICO FIXO - PAIF | | 65.000,00 | | 65.000,00 |
| 08.244.0007.2.034 | MANUTENÇÃO DO BLOCO DE GESTÃO DO IGD SUAS | | 14.000,00 | | 14.000,00 |
| 08.244.0007.2.035 | MANUTENÇÃO DO BLOCO DE GESTÃO DO IGD PBF - BOLSA-FAMÍLIA | | 400,00 | | 400,00 |
| 08.244.0007.2.050 | MANUTENÇÃO DE AÇÕES DESTINADAS AO CRAS - PROGRAMA PISO BÁSICO FIXO - PAIF | | 1.100,00 | | 1.100,00 |
| Órgão: 07.00 SERVIÇOS DE ESTRADAS E RODAGEM | | 6.000,00 | 1.313.600,00 | 0,00 | 1.319.600,00 |
| Unidade: 07.01 S.E.R.M. | | 6.000,00 | 1.313.600,00 | 0,00 | 1.319.600,00 |
| 26 | Transporte | 6.000,00 | 1.313.600,00 | | 1.319.600,00 |
| 26.782 | Transporte Rodoviário | 6.000,00 | 1.313.600,00 | | 1.319.600,00 |
| 26.782.0008 | DESENV DE AÇÕES DESTINADAS A INFRAESTRUTURA DO S.E.R.M. | 6.000,00 | 1.313.600,00 | | 1.319.600,00 |
| 26.782.0008.1.024 | CONSTRUÇÕES E OBRAS DESTINADAS A INFRAESTRUTURA DE ESTRADAS DA REDE MI | 1.000,00 | | | 1.000,00 |
| 26.782.0008.1.025 | AQUISIÇÃO DE MÁQUINAS E EQUIPAMENTOS DESTINADOS A INFRAESTRUTURA DE EST | 5.000,00 | | | 5.000,00 |
| 26.782.0008.2.036 | MANUTENÇÃO DE AÇÕES DESTINADAS OBRAS DE INFRAESTRUTURA DE ESTRADAS RI | | 1.226.400,00 | | 1.226.400,00 |
| 26.782.0008.2.037 | MANUTENÇÃO DE AÇÕES DESTINADAS OBRAS DE INFRAESTRUTURA DE PONTES | | 86.000,00 | | 86.000,00 |
| 26.782.0008.2.038 | MANUTENÇÃO DE ESTRADAS MUNICIPAIS - CIDE | | 1.200,00 | | 1.200,00 |



Estado de São Paulo

PREFEITURA MUNICIPAL DE NATIVIDADE DA SERRA

LEI ORÇAMENTÁRIA ANUAL 2024

Programa de Trabalho de Governo (Anexo 6 da Lei nº 4.320/64)

| Código | Especificação | Projetos | Atividades | Operações Especiais | Total |
|--|---|--------------|---------------|---------------------|---------------|
| Entidade: 1 - PREFEITURA MUNICIPAL DE NATIVIDADE DA SERRA | | | | | |
| Órgão: 08.00 SERVIÇOS MUNICIPAIS | | | | | |
| Unidade: 08.01 SETOR DE SERVIÇOS URBANOS | | | | | |
| 15 | Urbanismo | | | | |
| 15.452 | Serviços Urbanos | | | | |
| 15.452.0009 | PROGRAMAS DEST AO DESENV URBANO E INFRAESTRUTURA | | | | |
| 15.452.0009.1.026 | CONSTRUÇÕES E OBRAS DESTINADAS A DESENVOLVIMENTO E INFRAESTRUTURA MUI | 3.520.500,00 | 36.752.800,00 | 4.157.700,00 | 44.678.360,00 |
| 15.452.0009.1.027 | AQUISIÇÃO DE MÁQUINAS E EQUIPAMENTOS DESTINADOS A INFRAESTRUTURA MÚNICI | 311.000,00 | 4.326.400,00 | 0,00 | 4.637.400,00 |
| 15.452.0009.1.028 | AQUISIÇÃO DE MÁQUINAS E EQUIPAMENTOS DESTINADOS A ILUMINAÇÃO PÚBLICA | 60.000,00 | 3.915.000,00 | 0,00 | 3.975.000,00 |
| 15.452.0009.1.052 | IMPLANTAÇÃO DO SISTEMA DE MONITORAMENTO DE SEGURANÇA | 80.000,00 | 3.915.000,00 | | 3.975.000,00 |
| 15.452.0009.2.039 | MANUTENÇÃO DE AÇÕES DESTINADAS AO DESENVOLVIMENTO URBANO E INFRAESTRI | 80.000,00 | 3.915.000,00 | | 3.975.000,00 |
| 15.452.0009.2.040 | MANUTENÇÃO DE AÇÕES DESTINADAS A ILUMINAÇÃO PÚBLICA | 60.000,00 | 3.915.000,00 | | 3.975.000,00 |
| 15.452.0009.2.041 | MANUTENÇÃO DE AÇÕES DESTINADAS A LIMPEZA URBANA | 1.000,00 | | | 1.000,00 |
| | | 4.000,00 | | | 4.000,00 |
| | | 5.000,00 | | | 5.000,00 |
| | | 50.000,00 | | | 50.000,00 |
| | | | 3.148.000,00 | | 3.148.000,00 |
| | | | 235.000,00 | | 235.000,00 |
| | | | 532.000,00 | | 532.000,00 |
| | | 245.000,00 | 381.400,00 | 0,00 | 626.400,00 |
| Unidade: 08.02 SETOR DE OBRAS E INFRAESTRUTURA URBANA | | | | | |
| 15 | Urbanismo | | | | |
| 15.451 | Infra-Estrutura Urbana | | | | |
| 15.451.0009 | PROGRAMAS DEST AO DESENV URBANO E INFRAESTRUTURA | | | | |
| 15.451.0009.1.029 | CONSTRUÇÕES E OBRAS DESTINADAS A DESENVOLVIMENTO E INFRAESTRUTURA MUI | 245.000,00 | 381.400,00 | | 626.400,00 |
| 15.451.0009.1.030 | AQUISIÇÃO DE MÁQUINAS E EQUIPAMENTOS DESTINADOS A INFRAESTRUTURA MÚNICI | 245.000,00 | 381.400,00 | | 626.400,00 |
| 15.451.0009.1.038 | PAVIMENTAÇÃO DE VIAS PÚBLICAS DO MUNICÍPIO | 170.000,00 | 381.400,00 | | 551.400,00 |
| 15.451.0009.2.042 | MANUTENÇÃO DE AÇÕES DESTINADAS AO DESENVOLVIMENTO URBANO E INFRAESTRI | 70.000,00 | 381.400,00 | | 451.400,00 |
| | | 6.000,00 | 36.000,00 | 0,00 | 42.000,00 |
| Unidade: 08.03 SETOR DE DEFESA CIVIL | | | | | |
| 15 | Urbanismo | | | | |
| 15.182 | Defesa Civil | | | | |
| 15.182.0009 | PROGRAMAS DEST AO DESENV URBANO E INFRAESTRUTURA | | | | |
| 15.182.0009.1.047 | CONSTRUÇÕES E OBRAS DESTINADAS A DEFESA CIVIL | 6.000,00 | 30.000,00 | | 36.000,00 |
| 15.182.0009.1.048 | AQUISIÇÃO DE MÁQUINAS E EQUIPAMENTOS DESTINADAS AS ATIVIDADES DA DEFESA I | 6.000,00 | 30.000,00 | | 36.000,00 |
| 15.182.0009.2.053 | MANUTENÇÃO DE AÇÕES DESTINADAS A DEFESA CIVIL | 6.000,00 | 30.000,00 | | 36.000,00 |
| | | 1.000,00 | | | 1.000,00 |
| | | 5.000,00 | | | 5.000,00 |
| | | | 30.000,00 | | 30.000,00 |



Estado de São Paulo
PREFEITURA MUNICIPAL DE NATIVIDADE DA SERRA
LEI ORÇAMENTÁRIA ANUAL 2024

Programa de Trabalho de Governo (Anexo 6 da Lei nº 4.320/64)

| Código | Especificação | Projetos | Atividades | Operações Especiais | Total |
|--|---|-----------|--------------|---------------------|--------------|
| Entidade: 1 - PREFEITURA MUNICIPAL DE NATIVIDADE DA SERRA | | | | | |
| Órgão: 09.00 SERVIÇOS DE ESPORTE E RECREAÇÃO | | | | | |
| Unidade: 09.01 SETOR DE ESPORTES COMUNITÁRIOS | | | | | |
| 27 | Desporto e Lazer | 2.000,00 | 209.000,00 | | 211.000,00 |
| 27.812 | Desporto Comunitário | 2.000,00 | 209.000,00 | | 211.000,00 |
| 27.812.0010 | GESTÕES DESTINADAS AO ESPORTE E LAZER | 2.000,00 | 209.000,00 | | 211.000,00 |
| 27.812.0010.1.031 | CONSTRUÇÕES E OBRAS DESTINADAS A INFRAESTRUTURA DE QUADRAS POLIESPORT | 1.000,00 | | | 1.000,00 |
| 27.812.0010.1.032 | AQUISIÇÃO DE MÁQUINAS E EQUIPAMENTOS DESTINADOS A ATIVIDADES ESPORTIVAS | 1.000,00 | | | 1.000,00 |
| 27.812.0010.2.043 | MANUTENÇÃO DE AÇÕES DESTINADAS AO INCENTIVO DO DESPORTO E LAZER | | 92.000,00 | | 92.000,00 |
| 27.812.0010.2.044 | MANUTENÇÃO E PROMOÇÃO DE EVENTOS ESPORTIVOS | | 117.000,00 | | 117.000,00 |
| Órgão: 10.00 SERVIÇOS DE CULTURA E TURISMO | | | | | |
| Unidade: 10.01 SETOR DE CULTURA | | | | | |
| 13 | Cultura | 1.000,00 | 1.006.400,00 | 0,00 | 1.007.400,00 |
| 13.392 | Difusão Cultural | 0,00 | 957.400,00 | 0,00 | 957.400,00 |
| 13.392.0011 | GESTÕES DESTINADAS A CULTURA E TURISMO | | 957.400,00 | | 957.400,00 |
| 13.392.0011.2.045 | MANUTENÇÃO DE AÇÕES DESTINADAS A CULTURA | | 366.400,00 | | 366.400,00 |
| 13.392.0011.2.046 | MANUTENÇÃO E PROMOÇÃO DE EVENTOS CULTURAIS | | 571.000,00 | | 571.000,00 |
| Unidade: 10.02 SETOR DE TURISMO | | | | | |
| 23 | Comércio e Serviços | 1.000,00 | 49.000,00 | | 50.000,00 |
| 23.695 | Turismo | 1.000,00 | 49.000,00 | | 50.000,00 |
| 23.695.0011 | GESTÕES DESTINADAS A CULTURA E TURISMO | 1.000,00 | 49.000,00 | | 50.000,00 |
| 23.695.0011.1.033 | CONSTRUÇÕES E OBRAS DESTINADAS A INFRAESTRUTURA PARA O TURISMO | | | | 1.000,00 |
| 23.695.0011.2.047 | MANUTENÇÃO DE AÇÕES DESTINADAS AO TURISMO | 1.000,00 | 49.000,00 | | 49.000,00 |
| Órgão: 11.00 SERVIÇOS DE AGRICULTURA | | | | | |
| Unidade: 11.01 SETOR DE ABASTECIMENTO E EXTENSÃO RURAL | | | | | |
| 18 | Gestão Ambiental | 62.400,00 | 1.101.100,00 | 0,00 | 1.163.500,00 |
| 18.541 | Preservação e Conservação Ambiental | 20.000,00 | 893.200,00 | 0,00 | 913.200,00 |
| 18.541.0012 | IMPLEMENTAÇÃO E INCENTIVO A PRODUÇÃO RURAL | | | | 42.000,00 |
| 18.541.0012.2.058 | MANUTENÇÃO DAS ATIVIDADES PARA ATENDIMENTO AO PRODUTOR RURAL | | 42.000,00 | | 42.000,00 |

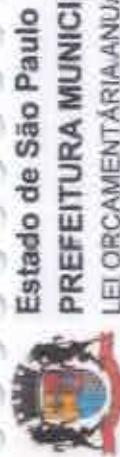

Estado de São Paulo
PREFEITURA MUNICIPAL DE NATIVIDADE DA SERRA
LEI ORÇAMENTÁRIA ANUAL 2024
 Programa de Trabalho de Governo (Anexo 6 da Lei nº 4.320/64)

| Código | Especificação | Projetos | Atividades | Operações Especiais | Total |
|--|--|--------------|---------------|---------------------|---------------|
| Entidade: 1 - PREFEITURA MUNICIPAL DE NATIVIDADE DA SERRA | | | | | |
| Órgão: 11.00 SERVIÇOS DE AGRICULTURA | | | | | |
| Unidade: 11.01 SETOR DE ABASTECIMENTO E EXTENSÃO RURAL | | | | | |
| 20 | Agricultura | | | | 671.200,00 |
| 20.606 | Extensão Rural | | | | 671.200,00 |
| 20.606.0012 | IMPLEMENTAÇÃO E INCENTIVO À PRODUÇÃO RURAL | | | | 671.200,00 |
| 20.606.0012.1.034 | CONSTRUÇÕES E OBRAS DESTINADAS À INFRAESTRUTURA DE EDIFICAÇÕES | 3.520.500,00 | 36.762.800,00 | 4.157.700,00 | 44.678.360,00 |
| 20.606.0012.1.035 | AQUISIÇÃO DE MÁQUINAS E IMPLEMENTOS DESTINADOS À PRODUÇÃO RURAL | 62.400,00 | 1.101.100,00 | 0,00 | 1.163.500,00 |
| 20.606.0012.2.048 | MANUTENÇÃO DE AÇÕES DESTINADAS AO INCENTIVO À PRODUÇÃO RURAL | 30.000,00 | 893.200,00 | 0,00 | 913.200,00 |
| 20.606.0012.2.054 | MANUTENÇÃO E PROMOÇÃO DE FEIRAS E EVENTOS AGROPECUÁRIOS | | | | |
| Unidade: 11.02 SETOR DO MEIO AMBIENTE | | | | | |
| 18 | Gestão Ambiental | | | | 250.300,00 |
| 18.541 | Preservação e Conservação Ambiental | | | | 250.300,00 |
| 18.541.0012 | IMPLEMENTAÇÃO E INCENTIVO À PRODUÇÃO RURAL | | | | 250.300,00 |
| 18.541.0012.1.045 | CONSTRUÇÕES E OBRAS DESTINADAS À INFRAESTRUTURA DO MEIO AMBIENTE | 42.400,00 | 207.900,00 | 0,00 | 250.300,00 |
| 18.541.0012.1.048 | AQUISIÇÃO DE EQUIPAMENTOS DESTINADOS AO DESENVOLVIMENTO DO MEIO AMBIENTE | 42.400,00 | 207.900,00 | 0,00 | 250.300,00 |
| 18.541.0012.2.051 | MANUTENÇÃO DE AÇÕES DESTINADAS AO MEIO AMBIENTE | 10.000,00 | 0,00 | 0,00 | 10.000,00 |
| | | 32.400,00 | 207.900,00 | 0,00 | 32.400,00 |
| Órgão: 12.00 RESERVA DE CONTINGÊNCIA | | | | | |
| Unidade: 12.01 RESERVA DE CONTINGÊNCIA | | | | | |
| 99 | Reserva de Contingência | | | | 217.360,00 |
| 99.999 | Reserva de Contingência | | | | 217.360,00 |
| 99.999.0013 | RESERVA DE CONTINGÊNCIA | | | | 217.360,00 |
| 99.999.0013.9.999 | RESERVA DE CONTINGÊNCIA | | | | 217.360,00 |
| Entidade: 2 - CAMARA MUNICIPAL DE NATIVIDADE DA SERRA | | | | | |
| Órgão: 01.00 CÂMARA MUNICIPAL | | | | | |
| Unidade: 01.01 CÂMARA MUNICIPAL | | | | | |
| 01 | Legislativa | | | | 1.556.540,00 |
| 01.031 | Ação Legislativa | | | | 1.556.540,00 |
| 01.031.0001 | GESTÕES VOLTADAS P/O DESENV. E INOV. DO PROC LEGISLATIVO | 120.000,00 | 1.436.540,00 | 0,00 | 1.556.540,00 |
| 01.031.0001.1.036 | AQUISIÇÃO DE VEÍCULOS, MOVEIS E EQUIPAMENTOS PARA LEGISLATIVO | 120.000,00 | 1.436.540,00 | 0,00 | 1.556.540,00 |

Estado de São Paulo



PREFEITURA MUNICIPAL DE NATIVIDADE DA SERRA

LEI ORÇAMENTÁRIA ANUAL 2024

Programa de Trabalho de Governo (Anexo 6 da Lei nº 4.320/64)

| Código | Especificação | Projetos | Atividades | Operações Especiais | Total |
|---|--|------------|--------------|---------------------|----------------------|
| Entidade: 2 - CÂMARA MUNICIPAL DE NATIVIDADE DA SERRA | | | | | |
| Órgão: 01.00 CÂMARA MUNICIPAL | | 120.000,00 | 1.436.540,00 | 0,00 | 1.556.540,00 |
| Unidade: 01.01 CÂMARA MUNICIPAL | | 120.000,00 | 1.436.540,00 | 0,00 | 1.556.540,00 |
| 01 | Legislativa | 120.000,00 | 1.436.540,00 | | 1.556.540,00 |
| 01.031 | Ação Legislativa | 120.000,00 | 1.436.540,00 | | 1.556.540,00 |
| 01.031.0001 | GESTÕES VOLTADAS P/D DESENV. E INOV. DO PROC LEGISLATIVO | 120.000,00 | 1.436.540,00 | | 1.556.540,00 |
| 01.031.0001.2.049 | MANUTENÇÃO DE AÇÕES DESTINADAS AO DESENVOLVIMENTO E INOVAÇÃO DO PROC | | 1.436.540,00 | | 1.436.540,00 |
| Total geral: | | | | | 46.234.900,00 |



Estado de São Paulo
PREFEITURA MUNICIPAL DE NATIVIDADE DA SERRA

LEI ORÇAMENTÁRIA ANUAL 2024

Programa de Trabalho de Governo - Demonstrativo de Funções, Subfunções e Programas, por Projetos, Atividades e Operações Especiais (Anexo 7 da Lei nº 4.320/64)

| Código | Especificação | Projetos | Atividades | Operações Especiais | Total |
|-------------|--|------------|--------------|---------------------|--------------|
| 01 | Legislativa | 120.000,00 | 1.436.540,00 | | 1.556.540,00 |
| 01.031 | Ação Legislativa | 120.000,00 | 1.436.540,00 | | 1.556.540,00 |
| 01.031.0001 | GESTÕES VOLTADAS P/O DESENV. E INOV. DO PROC LEGISLATIVO | 120.000,00 | 1.436.540,00 | | 1.556.540,00 |
| 04 | Administração | 98.500,00 | 3.955.100,00 | 4.157.700,00 | 8.211.300,00 |
| 04.121 | Planejamento e Orçamento | 31.500,00 | 2.325.600,00 | 3.464.200,00 | 5.821.300,00 |
| 04.121.0002 | PROMOÇÃO DE GESTÕES ADM. E DE RECURSOS HUMANOS | 26.500,00 | 2.290.600,00 | 3.464.200,00 | 5.781.300,00 |
| 04.121.0003 | PROGRAMAS DE INCREM. DA GESTÃO FAZENDÁRIA E DE FINANÇAS | 5.000,00 | 35.000,00 | | 40.000,00 |
| 04.122 | Administração Geral | 15.000,00 | 888.400,00 | | 903.400,00 |
| 04.122.0002 | PROMOÇÃO DE GESTÕES ADM. E DE RECURSOS HUMANOS | 15.000,00 | 888.400,00 | | 903.400,00 |
| 04.123 | Administração Financeira | 12.000,00 | 423.500,00 | 893.500,00 | 1.129.000,00 |
| 04.123.0003 | PROGRAMAS DE INCREM. DA GESTÃO FAZENDÁRIA E DE FINANÇAS | 12.000,00 | 423.500,00 | 893.500,00 | 1.129.000,00 |
| 04.126 | Tecnologia da Informatização | -40.000,00 | 317.600,00 | | 357.600,00 |
| 04.126.0002 | PROMOÇÃO DE GESTÕES ADM. E DE RECURSOS HUMANOS | -40.000,00 | 317.600,00 | | 357.600,00 |
| 05 | Defesa Nacional | | 30.000,00 | | 30.000,00 |
| 05.153 | Defesa Terrastre | | 30.000,00 | | 30.000,00 |
| 05.153.0002 | PROMOÇÃO DE GESTÕES ADM. E DE RECURSOS HUMANOS | | 30.000,00 | | 30.000,00 |
| 08 | Assistência Social | -41.000,00 | 502.700,00 | | 943.700,00 |
| 08.243 | Assistência à Criança e ao Adolescente | | 149.000,00 | | 149.000,00 |
| 08.243.0007 | IMPLEMENTO DAS AÇÕES DESTINADAS AO DESEN. SOCIAL E SOLID | | 149.000,00 | | 149.000,00 |
| 08.244 | Assistência Comunitária | -41.000,00 | 753.700,00 | | 794.700,00 |
| 08.244.0007 | IMPLEMENTO DAS AÇÕES DESTINADAS AO DESEN. SOCIAL E SOLID | -41.000,00 | 753.700,00 | | 794.700,00 |
| 10 | Saúde | 111.000,00 | 6.490.300,00 | | 6.601.300,00 |
| 10.301 | Atenção Básica | 111.000,00 | 8.038.800,00 | | 8.149.800,00 |
| 10.301.0006 | PROG. DEST. DESENV. SUST. QUALID DE VIDA E SAÚDE | | 8.038.800,00 | | 8.038.800,00 |
| 10.302 | Assistência Hospitalar e Ambulatorial | 111.000,00 | 5.038.800,00 | | 5.149.800,00 |
| 10.302.0006 | PROG. DEST. DESENV. SUST. QUALID DE VIDA E SAÚDE | | 5.038.800,00 | | 5.038.800,00 |
| 10.303 | Suporte Profilático e Terapêutico | | 314.200,00 | | 314.200,00 |
| 10.303.0006 | PROG. DEST. DESENV. SUST. QUALID DE VIDA E SAÚDE | | 314.200,00 | | 314.200,00 |
| 10.304 | Vigilância Sanitária | | 31.400,00 | | 31.400,00 |
| 10.304.0006 | PROG. DEST. DESENV. SUST. QUALID DE VIDA E SAÚDE | | 31.400,00 | | 31.400,00 |

Estado de São Paulo



PREFEITURA MUNICIPAL DE NATIVIDADE DA SERRA

LEI ORÇAMENTÁRIA ANUAL 2024

Programa de Trabalho de Governo - Demonstrativo de Funções, Subfunções e Programas, por Projetos, Atividades e Operações Especiais (Anexo 7 da Lei nº 4.320/64)

| Código | Especificação | Projetos | Atividades | Operações Especiais | Total |
|-------------|--|--------------|---------------|---------------------|---------------|
| 12 | Educação | 2.887.600,00 | 14.472.200,00 | | 17.359.800,00 |
| 12.306 | Alimentação e Nutrição | 20.000,00 | 851.000,00 | | 871.000,00 |
| 12.306.0005 | GESTÕES P/ DESEN. HUMANO NAS ÁREAS DE EDUCAÇÃO | 20.000,00 | 851.000,00 | | 871.000,00 |
| 12.381 | Ensino Fundamental | 566.600,00 | 12.163.200,00 | | 12.729.800,00 |
| 12.381.0005 | GESTÕES P/ DESEN. HUMANO NAS ÁREAS DE EDUCAÇÃO | 566.600,00 | 12.163.200,00 | | 12.729.800,00 |
| 12.365 | Educação Infantil | 2.301.000,00 | 1.452.000,00 | | 3.753.000,00 |
| 12.365.0005 | GESTÕES P/ DESEN. HUMANO NAS ÁREAS DE EDUCAÇÃO | 2.301.000,00 | 1.452.000,00 | | 3.753.000,00 |
| 12.367 | Educação Especial | 2.301.000,00 | 8.000,00 | | 6.000,00 |
| 12.367.0005 | GESTÕES P/ DESEN. HUMANO NAS ÁREAS DE EDUCAÇÃO | 2.301.000,00 | 8.000,00 | | 6.000,00 |
| 13 | Cultura | | | | |
| 13.392 | Difusão Cultural | | 957.400,00 | | 957.400,00 |
| 13.392.0011 | GESTÕES DESTINADAS A CULTURA E TURISMO | | 957.400,00 | | 957.400,00 |
| 15 | Urbanismo | 311.000,00 | 4.326.400,00 | | 4.637.400,00 |
| 15.182 | Defesa Civil | 6.000,00 | 30.000,00 | | 36.000,00 |
| 15.182.0009 | PROGRAMAS DEST AO DESENV URBANO E INFRAESTRUTURA | 6.000,00 | 30.000,00 | | 36.000,00 |
| 15.451 | Infra-Estrutura Urbana | 245.000,00 | 381.400,00 | | 626.400,00 |
| 15.451.0009 | PROGRAMAS DEST AO DESENV URBANO E INFRAESTRUTURA | 245.000,00 | 381.400,00 | | 626.400,00 |
| 15.452 | Serviços Urbanos | 60.000,00 | 3.915.000,00 | | 3.975.000,00 |
| 15.452.0009 | PROGRAMAS DEST AO DESENV URBANO E INFRAESTRUTURA | 60.000,00 | 3.915.000,00 | | 3.975.000,00 |
| 17 | Saneamento | | | | |
| 17.512 | Saneamento Básico Urbano | | 976.000,00 | | 976.000,00 |
| 17.512.0008 | PROG. DEST. DESENV. SUST. QUALID DE VIDA E SAÚDE | | 976.000,00 | | 976.000,00 |
| 18 | Gestão Ambiental | 42.400,00 | 249.900,00 | | 292.300,00 |
| 18.541 | Preservação e Conservação Ambiental | 42.400,00 | 249.900,00 | | 292.300,00 |
| 18.541.0012 | IMPLEMENTAÇÃO E INCENTIVO À PRODUÇÃO RURAL | 42.400,00 | 249.900,00 | | 292.300,00 |
| 20 | Agricultura | 20.000,00 | 851.200,00 | | 871.200,00 |
| 20.606 | Extensão Rural | 20.000,00 | 851.200,00 | | 871.200,00 |
| 20.606.0012 | IMPLEMENTAÇÃO E INCENTIVO À PRODUÇÃO RURAL | 20.000,00 | 851.200,00 | | 871.200,00 |



Estado de São Paulo

PREFEITURA MUNICIPAL DE NATIVIDADE DA SERRA

LEI ORÇAMENTÁRIA ANUAL 2024

Programa de Trabalho de Governo - Demonstrativo de Funções, Subfunções e Programas, por Projetos, Atividades e Operações Especiais (Anexo 7 da Lei nº 4.320/64)

| Código | Especificação | Projetos | Atividades | Operações Especiais | Total |
|-------------|---|---------------------|----------------------|---------------------|----------------------|
| 23 | Comércio e Serviços | 1.000,00 | 49.000,00 | | 50.000,00 |
| 23.696 | Turismo | 1.000,00 | 49.000,00 | | 50.000,00 |
| 23.696.0011 | GESTÕES DESTINADAS A CULTURA E TURISMO | 1.000,00 | 49.000,00 | | 50.000,00 |
| 26 | Transporte | 6.000,00 | 1.313.600,00 | | 1.319.600,00 |
| 26.762 | Transporte Rodoviário | 6.000,00 | 1.313.600,00 | | 1.319.600,00 |
| 26.762.0008 | DESENV DE AÇÕES DESTINADAS A INFRAESTRUTURA DO S.E.R.M. | 6.000,00 | 1.313.600,00 | | 1.319.600,00 |
| 27 | Desporto e Lazer | 2.000,00 | 209.000,00 | | 211.000,00 |
| 27.812 | Desporto Comunitário | 2.000,00 | 209.000,00 | | 211.000,00 |
| 27.812.0010 | GESTÕES DESTINADAS AO ESPORTE E LAZER | 2.000,00 | 209.000,00 | | 211.000,00 |
| 99 | Reserva de Contingência | | | | 217.360,00 |
| 99.999 | Reserva de Contingência | | | | 217.360,00 |
| 99.999.0013 | RESERVA DE CONTINGÊNCIA | | | | 217.360,00 |
| | Total: | 3.640.500,00 | 38.219.340,00 | 4.157.700,00 | 46.234.900,00 |
| | Total geral: | 3.640.500,00 | 38.219.340,00 | 4.157.700,00 | 46.234.900,00 |

Estado de São Paulo



PREFEITURA MUNICIPAL DE NATIVIDADE DA SERRA

LEI ORÇAMENTÁRIA ANUAL

Demonstrativo da Despesa por Órgãos e Funções (Anexo 9 da Lei nº 4.320/64)

Entidade: 1 - PREFEITURA MUNICIPAL DE NATIVIDADE DA SERRA

| Órgão | Funções | Legislativa | Judiciária | Essencial à Justiça | Administração | Defesa Nacional | Segurança Pública |
|---|---------------|-------------|-------------|---------------------|---------------------|------------------|-------------------|
| 01.00 - GABINETE DO PREFEITO | | 0,00 | 0,00 | 0,00 | 903.400,00 | 30.000,00 | 0,00 |
| 02.00 - SERVIÇO DE ADMINISTRAÇÃO | | 0,00 | 0,00 | 0,00 | 6.138.900,00 | 0,00 | 0,00 |
| 03.00 - SERVIÇOS DE FINANÇAS | | 0,00 | 0,00 | 0,00 | 1.168.000,00 | 0,00 | 0,00 |
| 04.00 - SERVIÇOS DE EDUCAÇÃO | | 0,00 | 0,00 | 0,00 | 0,00 | 0,00 | 0,00 |
| 05.00 - SERVIÇOS DE SAÚDE | | 0,00 | 0,00 | 0,00 | 0,00 | 0,00 | 0,00 |
| 06.00 - SERVIÇOS DE PROMOÇÃO SOCIAL | | 0,00 | 0,00 | 0,00 | 0,00 | 0,00 | 0,00 |
| 07.00 - SERVIÇOS DE ESTRADAS E RODAGEM | | 0,00 | 0,00 | 0,00 | 0,00 | 0,00 | 0,00 |
| 08.00 - SERVIÇOS MUNICIPAIS | | 0,00 | 0,00 | 0,00 | 0,00 | 0,00 | 0,00 |
| 09.00 - SERVIÇOS DE ESPORTE E RECREAÇÃO | | 0,00 | 0,00 | 0,00 | 0,00 | 0,00 | 0,00 |
| 10.00 - SERVIÇOS DE CULTURA E TURISMO | | 0,00 | 0,00 | 0,00 | 0,00 | 0,00 | 0,00 |
| 11.00 - SERVIÇOS DE AGRICULTURA | | 0,00 | 0,00 | 0,00 | 0,00 | 0,00 | 0,00 |
| 12.00 - RESERVA DE CONTINGÊNCIA | | 0,00 | 0,00 | 0,00 | 0,00 | 0,00 | 0,00 |
| | Total: | 0,00 | 0,00 | 0,00 | 8.211.300,00 | 30.000,00 | 0,00 |

Estado de São Paulo



PREFEITURA MUNICIPAL DE NATIVIDADE DA SERRA

LEI ORÇAMENTÁRIA ANUAL

Demonstrativo da Despesa por Órgãos e Funções (Anexo 9 da Lei nº 4.320/64)

Entidade: 1 - PREFEITURA MUNICIPAL DE NATIVIDADE DA SERRA

| Órgão | Funções | Relações Exteriores | Assistência Social | Previdência Social | Saúde | Trabalho | Educação |
|---|---------------|---------------------|--------------------|--------------------|---------------------|-------------|----------------------|
| 01.00 - GABINETE DO PREFEITO | | 0,00 | 0,00 | 0,00 | 0,00 | 0,00 | 0,00 |
| 02.00 - SERVIÇO DE ADMINISTRAÇÃO | | 0,00 | 0,00 | 0,00 | 0,00 | 0,00 | 0,00 |
| 03.00 - SERVIÇOS DE FINANÇAS | | 0,00 | 0,00 | 0,00 | 0,00 | 0,00 | 0,00 |
| 04.00 - SERVIÇOS DE EDUCAÇÃO | | 0,00 | 0,00 | 0,00 | 0,00 | 0,00 | 17.359.800,00 |
| 05.00 - SERVIÇOS DE SAÚDE | | 0,00 | 0,00 | 0,00 | 8.601.300,00 | 0,00 | 0,00 |
| 06.00 - SERVIÇOS DE PROMOÇÃO SOCIAL | | 0,00 | 943.700,00 | 0,00 | 0,00 | 0,00 | 0,00 |
| 07.00 - SERVIÇOS DE ESTRADAS E RODAGEM | | 0,00 | 0,00 | 0,00 | 0,00 | 0,00 | 0,00 |
| 08.00 - SERVIÇOS MUNICIPAIS | | 0,00 | 0,00 | 0,00 | 0,00 | 0,00 | 0,00 |
| 09.00 - SERVIÇOS DE ESPORTE E RECREAÇÃO | | 0,00 | 0,00 | 0,00 | 0,00 | 0,00 | 0,00 |
| 10.00 - SERVIÇOS DE CULTURA E TURISMO | | 0,00 | 0,00 | 0,00 | 0,00 | 0,00 | 0,00 |
| 11.00 - SERVIÇOS DE AGRICULTURA | | 0,00 | 0,00 | 0,00 | 0,00 | 0,00 | 0,00 |
| 12.00 - RESERVA DE CONTINGÊNCIA | | 0,00 | 0,00 | 0,00 | 0,00 | 0,00 | 0,00 |
| | Total: | 0,00 | 943.700,00 | 0,00 | 8.601.300,00 | 0,00 | 17.359.800,00 |



Estado de São Paulo
PREFEITURA MUNICIPAL DE NATIVIDADE DA SERRA
LEI ORÇAMENTÁRIA ANUAL

Demonstrativo da Despesa por Órgãos e Funções (Anexo 9 da Lei nº 4.320/64)

Entidade: 1 - PREFEITURA MUNICIPAL DE NATIVIDADE DA SERRA

| Órgão | Funções | Cultura | Direitos da Cidadania | Urbanismo | Habitación | Saneamento | Gestão Ambiental |
|---|---------------|-------------------|-----------------------|---------------------|-------------|-------------------|-------------------|
| 01.00 - GABINETE DO PREFEITO | | 0,00 | 0,00 | 0,00 | 0,00 | 0,00 | 0,00 |
| 02.00 - SERVIÇO DE ADMINISTRAÇÃO | | 0,00 | 0,00 | 0,00 | 0,00 | 0,00 | 0,00 |
| 03.00 - SERVIÇOS DE FINANÇAS | | 0,00 | 0,00 | 0,00 | 0,00 | 0,00 | 0,00 |
| 04.00 - SERVIÇOS DE EDUCAÇÃO | | 0,00 | 0,00 | 0,00 | 0,00 | 0,00 | 0,00 |
| 05.00 - SERVIÇOS DE SAÚDE | | 0,00 | 0,00 | 0,00 | 0,00 | 976.000,00 | 0,00 |
| 06.00 - SERVIÇOS DE PROMOÇÃO SOCIAL | | 0,00 | 0,00 | 0,00 | 0,00 | 0,00 | 0,00 |
| 07.00 - SERVIÇOS DE ESTRADAS E RODAGEM | | 0,00 | 0,00 | 0,00 | 0,00 | 0,00 | 0,00 |
| 08.00 - SERVIÇOS MUNICIPAIS | | 0,00 | 0,00 | 4.637.400,00 | 0,00 | 0,00 | 0,00 |
| 09.00 - SERVIÇOS DE ESPORTE E RECREAÇÃO | | 957.400,00 | 0,00 | 0,00 | 0,00 | 0,00 | 0,00 |
| 10.00 - SERVIÇOS DE CULTURA E TURISMO | | 0,00 | 0,00 | 0,00 | 0,00 | 0,00 | 292.300,00 |
| 11.00 - SERVIÇOS DE AGRICULTURA | | 0,00 | 0,00 | 0,00 | 0,00 | 0,00 | 0,00 |
| 12.00 - RESERVA DE CONTINGÊNCIA | | 0,00 | 0,00 | 0,00 | 0,00 | 0,00 | 0,00 |
| | Total: | 957.400,00 | 0,00 | 4.637.400,00 | 0,00 | 976.000,00 | 292.300,00 |



Estado de São Paulo
PREFEITURA MUNICIPAL DE NATIVIDADE DA SERRA
 LEI ORÇAMENTÁRIA ANUAL

Demonstrativo da Despesa por Órgãos e Funções (Anexo 9 da Lei nº 4.320/64)

Entidade: 1 - PREFEITURA MUNICIPAL DE NATIVIDADE DA SERRA

| Órgão | Funções | Ciência e Tecnologia | Agricultura | Organização Agrária | Indústria | Comércio e Serviços | Comunicações |
|---|---------------|----------------------|-------------------|---------------------|-------------|---------------------|--------------|
| 01.06 - GABINETE DO PREFEITO | | 0,00 | 0,00 | 0,00 | 0,00 | 0,00 | 0,00 |
| 02.00 - SERVIÇO DE ADMINISTRAÇÃO | | 0,00 | 0,00 | 0,00 | 0,00 | 0,00 | 0,00 |
| 03.00 - SERVIÇOS DE FINANÇAS | | 0,00 | 0,00 | 0,00 | 0,00 | 0,00 | 0,00 |
| 04.00 - SERVIÇOS DE EDUCAÇÃO | | 0,00 | 0,00 | 0,00 | 0,00 | 0,00 | 0,00 |
| 05.00 - SERVIÇOS DE SAÚDE | | 0,00 | 0,00 | 0,00 | 0,00 | 0,00 | 0,00 |
| 06.00 - SERVIÇOS DE PROMOÇÃO SOCIAL | | 0,00 | 0,00 | 0,00 | 0,00 | 0,00 | 0,00 |
| 07.00 - SERVIÇOS DE ESTRADAS E RODAGEM | | 0,00 | 0,00 | 0,00 | 0,00 | 0,00 | 0,00 |
| 08.00 - SERVIÇOS MUNICIPAIS | | 0,00 | 0,00 | 0,00 | 0,00 | 0,00 | 0,00 |
| 09.00 - SERVIÇOS DE ESPORTE E RECREAÇÃO | | 0,00 | 0,00 | 0,00 | 0,00 | 0,00 | 0,00 |
| 10.00 - SERVIÇOS DE CULTURA E TURISMO | | 0,00 | 871.200,00 | 0,00 | 0,00 | 50.000,00 | 0,00 |
| 11.00 - SERVIÇOS DE AGRICULTURA | | 0,00 | 0,00 | 0,00 | 0,00 | 0,00 | 0,00 |
| 12.00 - RESERVA DE CONTINGÊNCIA | | 0,00 | 0,00 | 0,00 | 0,00 | 0,00 | 0,00 |
| | Total: | 0,00 | 871.200,00 | 0,00 | 0,00 | 50.000,00 | 0,00 |



Estado de São Paulo
PREFEITURA MUNICIPAL DE NATIVIDADE DA SERRA
 LEI ORÇAMENTÁRIA ANUAL

Demonstrativo da Despesa por Órgãos e Funções (Anexo 9 da Lei nº 4.320/64)

Entidade: 1 - PREFEITURA MUNICIPAL DE NATIVIDADE DA SERRA

| Órgão | Funções | Energia | Transporte | Desporto e Lazer | Encargos Especiais | Reserva de Contingência | TOTAL |
|---|---------------|-------------|---------------------|-------------------|--------------------|-------------------------|----------------------|
| 01.00 - GABINETE DO PREFEITO | | 0,00 | 0,00 | 0,00 | 0,00 | 0,00 | 933.400,00 |
| 02.00 - SERVIÇO DE ADMINISTRAÇÃO | | 0,00 | 0,00 | 0,00 | 0,00 | 0,00 | 6.138.900,00 |
| 03.00 - SERVIÇOS DE FINANÇAS | | 0,00 | 0,00 | 0,00 | 0,00 | 0,00 | 1.169.000,00 |
| 04.00 - SERVIÇOS DE EDUCAÇÃO | | 0,00 | 0,00 | 0,00 | 0,00 | 0,00 | 17.359.800,00 |
| 05.00 - SERVIÇOS DE SAÚDE | | 0,00 | 0,00 | 0,00 | 0,00 | 0,00 | 9.577.300,00 |
| 06.00 - SERVIÇOS DE PROMOÇÃO SOCIAL | | 0,00 | 0,00 | 0,00 | 0,00 | 0,00 | 393.700,00 |
| 07.00 - SERVIÇOS DE ESTRADAS E RODAGEM | | 0,00 | 1.319.600,00 | 0,00 | 0,00 | 0,00 | 1.319.600,00 |
| 08.00 - SERVIÇOS MUNICIPAIS | | 0,00 | 0,00 | 0,00 | 0,00 | 0,00 | 4.837.400,00 |
| 09.00 - SERVIÇOS DE ESPORTE E RECREAÇÃO | | 0,00 | 0,00 | 211.000,00 | 0,00 | 0,00 | 211.000,00 |
| 10.00 - SERVIÇOS DE CULTURA E TURISMO | | 0,00 | 0,00 | 0,00 | 0,00 | 0,00 | 1.007.400,00 |
| 11.00 - SERVIÇOS DE AGRICULTURA | | 0,00 | 0,00 | 0,00 | 0,00 | 0,00 | 1.163.500,00 |
| 12.00 - RESERVA DE CONTINGÊNCIA | | 0,00 | 0,00 | 0,00 | 0,00 | 217.360,00 | 217.360,00 |
| | Total: | 0,00 | 1.319.600,00 | 211.000,00 | 0,00 | 217.360,00 | 44.878.360,00 |



Estado de São Paulo
PREFEITURA MUNICIPAL DE NATIVIDADE DA SERRA
LEI ORÇAMENTÁRIA ANUAL

Demonstrativo da Despesa por Órgãos e Funções (Anexo 9 da Lei nº 4.320/64)

Entidade: 3 - CAMARA MUNICIPAL DE NATIVIDADE DA SERRA

| Órgão | Funções | Legislativa | Judiciária | Essencial à Justiça | Administração | Defesa Nacional | Segurança Pública |
|--------------------------|---------------|---------------------|-------------|---------------------|---------------|-----------------|-------------------|
| 01.00 - CÂMARA MUNICIPAL | | 1.556.540,00 | 0,00 | 0,00 | 0,00 | 0,00 | 0,00 |
| | Total: | 1.556.540,00 | 0,00 | 0,00 | 0,00 | 0,00 | 0,00 |



Estado de São Paulo
PREFEITURA MUNICIPAL DE NATIVIDADE DA SERRA
LEI ORÇAMENTÁRIA ANUAL

Demonstrativo da Despesa por Órgãos e Funções (Anexo 9 da Lei nº 4.320/64)

Entidade: 2 - CÂMARA MUNICIPAL DE NATIVIDADE DA SERRA

| Órgão | Funções | Relações Exteriores | Assistência Social | Previdência Social | Saúde | Trabalho | Educação |
|--------------------------|---------|---------------------|--------------------|--------------------|-------|----------|----------|
| 01.00 - CÂMARA MUNICIPAL | | 0,00 | 0,00 | 0,00 | 0,00 | 0,00 | 0,00 |
| | Total: | 0,00 | 0,00 | 0,00 | 0,00 | 0,00 | 0,00 |



Estado de São Paulo
PREFEITURA MUNICIPAL DE NATIVIDADE DA SERRA
LEI ORÇAMENTÁRIA ANUAL

Demonstrativo da Despesa por Órgãos e Funções (Anexo 9 da Lei nº 4.320/64)

Entidade: 2 - CÂMARA MUNICIPAL DE NATIVIDADE DA SERRA

| Órgão | Funções | Energia | Transporte | Desporto e Lazer | Encargos Especiais | Reserva de Contingência | TOTAL |
|--------------------------|---------------------|-------------|-------------|------------------|--------------------|-------------------------|----------------------|
| 01.00 - CÂMARA MUNICIPAL | | 0,00 | 0,00 | 0,00 | 0,00 | 0,00 | 1.556.540,00 |
| | Total: | 0,00 | 0,00 | 0,00 | 0,00 | 0,00 | 1.556.540,00 |
| | Total geral: | | | | | | 46.234.900,00 |



PREFEITURA MUNICIPAL DE NATIVIDADE DA SERRA

LEI ORÇAMENTÁRIA ANUAL 2024

Quadro Demonstrativo das Dotações por Órgãos de Governo e da Administração - QDD

Entidade: 1 - PREFEITURA MUNICIPAL DE NATIVIDADE DA SERRA

| Órgão e Unidade | Despesas Correntes | Despesas de Capital | Total |
|--|----------------------|---------------------|----------------------|
| GABINETE DO PREFEITO | 918.400,00 | 15.000,00 | 933.400,00 |
| GABINETE DO PREFEITO E DEPENDÊNCIAS | 611.000,00 | 10.000,00 | 621.000,00 |
| JUNTA DO SERVIÇO MILITAR | 30.000,00 | 0,00 | 30.000,00 |
| PROCURADORIA JURÍDICA | 232.800,00 | 5.000,00 | 237.800,00 |
| SETOR DE CONTROLE INTERNO | 44.800,00 | 0,00 | 44.800,00 |
| SERVIÇO DE ADMINISTRAÇÃO | 5.339.400,00 | 799.500,00 | 6.138.900,00 |
| SETOR DE ADMINISTRAÇÃO GERAL | 2.516.000,00 | 753.500,00 | 3.269.500,00 |
| SETOR DE ASSISTÊNCIA E PREVIDÊNCIA | 2.393.200,00 | 0,00 | 2.393.200,00 |
| SETOR DE COMPRAS, LICITAÇÕES, CONTRATOS E CONVÊNIO | 112.890,00 | 6.000,00 | 118.890,00 |
| SETOR DE INFORMÁTICA E TECNOLOGIA DA INFORMAÇÃO | 317.800,00 | 40.000,00 | 357.800,00 |
| SERVIÇOS DE FINANÇAS | 459.000,00 | 710.000,00 | 1.169.000,00 |
| SETOR DE FINANÇAS | 423.500,00 | 12.000,00 | 435.500,00 |
| SETOR DA DÍVIDA PÚBLICA | 500,00 | 693.000,00 | 693.500,00 |
| SETOR DE PLANEJAMENTO ORÇAMENTÁRIO | 35.000,00 | 5.000,00 | 40.000,00 |
| SERVIÇOS DE EDUCAÇÃO | 14.472.200,00 | 2.887.600,00 | 17.359.800,00 |
| SETOR DE ENSINO FUNDAMENTAL | 7.398.500,00 | 565.100,00 | 7.963.600,00 |
| SETOR DO FUNDEB | 5.167.800,00 | 1.500,00 | 5.169.300,00 |
| SETOR DE ENSINO INFANTIL | 1.048.900,00 | 2.301.000,00 | 3.349.900,00 |
| SETOR DE ENSINO ESPECIAL | 6.000,00 | 0,00 | 6.000,00 |
| SETOR DE MERENDA ESCOLAR | 851.000,00 | 20.000,00 | 871.000,00 |
| SERVIÇOS DE SAÚDE | 8.466.300,00 | 111.000,00 | 9.577.300,00 |
| FUNDO MUNICIPAL DE SAÚDE | 8.490.300,00 | 111.000,00 | 8.601.300,00 |
| SETOR DE SANEAMENTO E PROTEÇÃO AO MEIO AMBIENTE | 976.000,00 | 0,00 | 976.000,00 |
| SERVIÇOS DE PROMOÇÃO SOCIAL | 902.700,00 | 41.000,00 | 943.700,00 |
| FUNDO MUNICIPAL DE SOLIDARIEDADE | 66.500,00 | 0,00 | 66.500,00 |
| FUNDO MUNICIPAL DE ASSISTÊNCIA SOCIAL | 427.000,00 | 1.500,00 | 428.500,00 |
| FUNDO MUNICIPAL DOS DIREITOS DA CRIANÇA | 149.000,00 | 0,00 | 149.000,00 |
| CENTRO DE REFERÊNCIA DE ASSISTÊNCIA SOCIAL | 260.200,00 | 39.500,00 | 299.700,00 |
| SERVIÇOS DE ESTRADAS E RODAGEM | 1.313.600,00 | 6.000,00 | 1.319.600,00 |
| S.E.R.M. | 1.313.600,00 | 6.000,00 | 1.319.600,00 |
| SERVIÇOS MUNICIPAIS | 4.328.400,00 | 311.000,00 | 4.639.400,00 |
| SETOR DE SERVIÇOS URBANOS | 3.915.000,00 | 80.000,00 | 3.995.000,00 |
| SETOR DE OBRAS E INFRAESTRUTURA URBANA | 381.400,00 | 245.000,00 | 626.400,00 |
| SETOR DE DEFESA CIVIL | 30.000,00 | 6.000,00 | 36.000,00 |
| SERVIÇOS DE ESPORTE E RECREAÇÃO | 209.000,00 | 2.000,00 | 211.000,00 |
| SETOR DE ESPORTES COMUNITÁRIOS | 209.000,00 | 2.000,00 | 211.000,00 |
| SERVIÇOS DE CULTURA E TURISMO | 1.006.400,00 | 1.000,00 | 1.007.400,00 |
| SETOR DE CULTURA | 957.400,00 | 0,00 | 957.400,00 |
| SETOR DE TURISMO | 49.000,00 | 1.000,00 | 50.000,00 |
| SERVIÇOS DE AGRICULTURA | 1.101.100,00 | 62.400,00 | 1.163.500,00 |
| SETOR DE ABASTECIMENTO E EXTENSÃO RURAL | 893.200,00 | 20.000,00 | 913.200,00 |
| SETOR DO MEIO AMBIENTE | 207.900,00 | 42.400,00 | 250.300,00 |
| RESERVA DE CONTINGÊNCIA | | | 217.360,00 |
| RESERVA DE CONTINGÊNCIA | 0,00 | 0,00 | 217.360,00 |
| Total por entidade: | 39.514.500,00 | 4.946.500,00 | 44.678.360,00 |



Entidade: 2 - CAMARA MUNICIPAL DE NATIVIDADE DA SERRA

| Órgão e Unidade | Despesas Correntes | Despesas de Capital | Total |
|----------------------------|----------------------|---------------------|----------------------|
| CÂMARA MUNICIPAL | 1.436.540,00 | 120.000,00 | 1.556.540,00 |
| CÂMARA MUNICIPAL | 1.436.540,00 | 120.000,00 | 1.556.540,00 |
| Total por entidade: | 1.436.540,00 | 120.000,00 | 1.556.540,00 |
| Total Geral: | 40.951.040,00 | 5.066.500,00 | 46.234.900,00 |



Prefeitura Municipal de Natividade da Serra

LEI ORÇAMENTÁRIA ANUAL - L.O.A. 2024

**DEMONSTRATIVO DE PREVISÃO E PROJEÇÃO DA RECEITA ORÇAMENTÁRIA
FONTES DE FINANCIAMENTO DOS PROGRAMAS GOVERNAMENTAIS**

LEI COMPLEMENTAR 101/2000

| CATEGORIAS ECONÔMICAS | ARRECADADA | | | | | ESTIMADA | | | PROJETADA | |
|----------------------------|----------------------|----------------------|----------------------|----------------------|----------------------|----------------------|----------------------|----------------------|-----------|------|
| | 2020 | 2021 | 2022 | 2023 | 2024 | 2024 | 2025 | 2026 | 2027 | 2027 |
| Receitas Correntes | 27.413.016,88 | 31.339.400,26 | 39.104.249,08 | 38.901.200,00 | 44.054.900,00 | 47.579.292,00 | 51.385.636,00 | 55.498.487,00 | | |
| Tributárias | 2.976.958,42 | 1.822.335,81 | 1.995.622,76 | 1.830.000,00 | 2.468.100,00 | 2.668.628,00 | 2.879.959,00 | 3.110.565,00 | | |
| Contribuições | 125.167,90 | 123.673,63 | 124.884,44 | 150.000,00 | 140.000,00 | 151.200,00 | 163.296,00 | 176.369,00 | | |
| Patrimoniais | 59.006,15 | 289.767,44 | 1.175.316,27 | 860.000,00 | 1.188.900,00 | 1.295.892,00 | 1.398.602,00 | 1.511.528,00 | | |
| Industriais | - | - | - | - | - | - | - | - | | |
| Serviços | - | - | - | 25.000,00 | 25.000,00 | 27.000,00 | 29.100,00 | 31.493,00 | | |
| Transferências Correntes | 24.187.868,64 | 29.085.356,20 | 35.317.033,19 | 35.996.200,00 | 40.198.800,00 | 43.347.852,00 | 46.815.682,00 | 50.560.936,00 | | |
| Outras Receitas Correntes | 54.995,54 | 18.287,16 | 491.380,40 | 50.000,00 | 64.000,00 | 90.720,00 | 97.977,00 | 105.815,00 | | |
| Receitas de Capital | 1.087.481,99 | 1.516.773,85 | 1.833.302,77 | 620.000,00 | 2.180.000,00 | 2.364.400,00 | 2.643.753,00 | 2.746.173,00 | | |
| Operações de Crédito | - | - | - | - | - | - | - | - | | |
| Refinanciamento de Dívidas | - | - | - | - | - | - | - | - | | |
| Alienação de Bens | - | 172.670,50 | - | 20.000,00 | 20.000,00 | 21.600,00 | 23.328,00 | 25.194,00 | | |
| Amortiz. de Empréstimos | - | - | - | - | - | - | - | - | | |
| Transferências de Capital | 1.087.481,99 | 1.342.903,45 | 1.833.302,77 | 600.000,00 | 2.160.000,00 | 2.332.800,00 | 2.519.424,00 | 2.720.679,00 | | |
| Outras Receitas de Capital | - | - | - | - | - | - | - | - | | |
| PREVISÃO ANUAL | 38.500.498,99 | 32.856.174,21 | 41.837.551,83 | 39.621.200,00 | 48.234.900,00 | 49.033.692,00 | 53.828.388,00 | 58.242.860,00 | | |



Prefeitura Municipal de Natividade da Serra

ESTADO DE SÃO PAULO

LEI ORÇAMENTÁRIA ANUAL - L.O.A 2024

RECEITA CORRENTE LÍQUIDA

| CATEGORIAS ECONOMICAS | Previsão Anual | EXERCÍCIO DE 2024 | | | | | | | | | | | | Doze/ano |
|---------------------------------|-------------------|-------------------|--------------|--------------|--------------|--------------|--------------|--------------|--------------|--------------|--------------|--------------|--------------|--------------|
| | | Janeiro | Fevereiro | Março | Abril | Maió | Junho | Julho | Agosto | Setembro | Outubro | Novembro | | |
| Receitas Correntes | 49.844.190,00 | 3.739.807,47 | 3.832.373,63 | 3.830.220,90 | 3.838.896,98 | 4.093.433,59 | 4.183.608,14 | 4.882.839,40 | 4.893.036,59 | 3.788.871,72 | 4.447.663,33 | 4.188.198,11 | 4.188.198,11 | 5.208.794,22 |
| Tributárias | 2.468.101,00 | 108.008,13 | 180.169,47 | 198.011,01 | 173.563,03 | 203.993,60 | 268.379,87 | 241.360,97 | 202.079,32 | 188.442,40 | 221.209,07 | 208.881,43 | 208.881,43 | 282.943,81 |
| Contribuições | 540.000,00 | 30.848,70 | 30.215,19 | 31.087,28 | 6.064,87 | 11.515,00 | 13.884,00 | 13.884,00 | 11.488,08 | 10.694,00 | 12.542,74 | 11.717,87 | 11.717,87 | 14.008,13 |
| Patrimoniais | 1.109.000,00 | 60.362,76 | 87.081,47 | 94.790,93 | 80.377,79 | 88.606,74 | 101.390,47 | 117.388,00 | 98.203,74 | 91.577,18 | 107.690,31 | 100.433,84 | 100.433,84 | 127.785,01 |
| Industriais | - | - | - | - | - | - | - | - | - | - | - | - | - | - |
| Serviços | 26.300,00 | 1.885,34 | 1.324,74 | 1.374,50 | 1.777,60 | 3.086,38 | 2.091,84 | 2.442,71 | 2.046,08 | 1.988,02 | 2.339,77 | 3.092,48 | 3.092,48 | 2.962,34 |
| Transferências Correntes | 45.728.100,00 | 3.444.710,52 | 3.336.424,24 | 3.611.474,08 | 3.251.311,20 | 3.781.940,60 | 3.826.700,30 | 4.408.000,53 | 3.742.373,05 | 3.469.847,20 | 4.090.045,79 | 3.827.333,00 | 3.827.333,00 | 4.808.541,97 |
| Outras Receitas Correntes | 84.000,00 | 0.339,02 | 6.129,11 | 8.054,37 | 6.972,74 | 8.908,36 | 7.027,80 | 8.210,89 | 8.874,83 | 6.410,94 | 7.926,84 | 7.030,72 | 7.030,72 | 8.946,47 |
| (-) Deduções | - | - | - | - | - | - | - | - | - | - | - | - | - | - |
| Deduções da Receita do Fundef | 8.889.200,00 | 421.054,41 | 407.819,57 | 441.438,38 | 387.414,80 | 469.734,82 | 467.624,30 | 548.330,26 | 457.439,42 | 428.671,57 | 600.741,87 | 487.810,87 | 487.810,87 | 595.214,02 |
| Emendas Parlamentares | - | - | - | - | - | - | - | - | - | - | - | - | - | - |
| RECEITA CORRENTE LÍQUIDA | 44.094.890,00 | 3.316.873,06 | 3.214.494,06 | 3.479.482,88 | 3.472.483,18 | 3.622.897,77 | 3.883.883,84 | 6.308.303,13 | 3.890.887,17 | 3.062.300,12 | 3.446.921,98 | 3.647.365,14 | 3.647.365,14 | 4.891.663,39 |



Prefeitura Municipal de Natividade da Serra

LEI ORÇAMENTÁRIA ANUAL - L.O.A. 2024

METAS BIMESTRAIS DE ARRECAÇÃO

LEI COMPLEMENTAR 101/2000

| RECEITAS | Previsão | EXERCÍCIO DE 2024 | | | | | |
|-------------------------------|----------------------|---------------------|---------------------|---------------------|---------------------|---------------------|---------------------|
| | | 1º Bimestre | 2º Bimestre | 3º Bimestre | 4º Bimestre | 5º Bimestre | 6º Bimestre |
| CATEGORIAS ECONÔMICAS | Atual | | | | | | |
| Receitas Correntes | 44.064.900,00 | 6.533.307,11 | 6.611.664,73 | 7.309.581,81 | 7.911.900,31 | 7.309.221,51 | 8.078.924,73 |
| Tributárias | 2.489.700,00 | 388.165,69 | 370.574,04 | 409.672,66 | 443.430,20 | 408.652,48 | 469.805,04 |
| Contribuições | 140.000,00 | 20.784,89 | 21.011,86 | 23.228,70 | 25.142,86 | 23.227,83 | 26.626,89 |
| Patrimoniais | 1.199.900,00 | 177.944,23 | 180.088,58 | 195.087,21 | 215.482,24 | 188.077,40 | 228.212,34 |
| Serviços | 25.000,00 | 3.707,48 | 3.752,12 | 4.148,00 | 4.469,80 | 4.147,79 | 4.754,82 |
| Transferências Correntes | 40.136.100,00 | 5.952.270,79 | 6.023.933,03 | 6.658.507,70 | 7.206.259,50 | 6.859.179,63 | 7.633.746,35 |
| Outras Receitas Correntes | 84.000,00 | 12.467,13 | 12.807,11 | 13.937,27 | 15.085,71 | 13.936,58 | 15.976,20 |
| Receitas de Capital | 2.180.000,00 | 323.392,28 | 327.184,56 | 361.705,33 | 361.610,20 | 361.087,41 | 414.630,30 |
| Operações de Crédito | - | - | - | - | - | - | - |
| Refin. da Dívida Mobiliária | - | - | - | - | - | - | - |
| Alienação de Bens | 20.000,00 | 2.955,98 | 3.001,89 | 3.318,40 | 3.581,94 | 3.318,23 | 3.803,86 |
| Amortização de Empréstimos | - | - | - | - | - | - | - |
| Transferências de Capital | 2.160.000,00 | 220.326,31 | 324.182,67 | 358.386,84 | 367.918,36 | 357.769,18 | 410.826,45 |
| Outras Receitas de Capital | - | - | - | - | - | - | - |
| TOTAL PREVISTO | 46.234.900,00 | 6.839.149,30 | 7.671.296,84 | 8.303.410,51 | 8.303.410,51 | 7.670.300,92 | 8.783.545,03 |
| ÍNDICE DE EQUIVALÊNCIA | 100,00% | 14,93% | 15,91% | 16,59% | 17,96% | 16,59% | 19,02% |



Prefeitura Municipal de Natividade da Serra

LEI ORÇAMENTÁRIA ANUAL - L.O.A. 2024

CRONOGRAMA MENSAL DE DESEMBOLSO (por Elementos) Art. 16, inciso I, do L.O.A. 189/06, emendada

LEI COMPLEMENTAR 10/2000

| Código | Especificação | EXERCÍCIO DE 2024 | | | | | | | | | | | | Previsão Anual | | |
|---|--|-------------------|--------------|--------------|--------------|--------------|--------------|--------------|--------------|--------------|--------------|--------------|--------------|----------------|---------------|---------------|
| | | Janfev | Fev | Mar | Abr | Mai | Junho | Julho | Agosto | Setembro | Outubro | Novembro | Dezembro | Previsão Anual | Atual | |
| 3.3.90.00.00.00.00.00 | DESPESAS CORRENTES | 4.514.425,97 | 5.194.465,70 | 3.074.619,20 | 3.487.618,00 | 4.819.316,44 | 5.073.189,20 | 5.238.088,75 | 5.400.366,40 | 5.806.778,20 | 5.853.487,00 | 5.773.742,74 | 5.574.411,76 | 5.574.411,76 | 21.274.840,08 | |
| 3.3.90.00.30.00.00.00 | Pessoal e Encargos | 1.879.137,88 | 1.979.037,48 | 1.109.038,91 | 1.487.942,89 | 1.979.138,89 | 2.091.017,28 | 2.114.370,08 | 2.270.146,70 | 2.400.794,30 | 2.430.614,44 | 2.410.886,30 | 2.308.411,18 | 2.308.411,18 | 331.800,08 | |
| 3.3.90.00.30.00.00.00.00 | Administrativos e Honorários | 34.515,00 | 34.073,00 | 38.140,00 | 33.328,44 | 39.295,00 | 37.093,20 | 39.294,77 | 39.304,18 | 39.304,18 | 39.304,18 | 39.304,18 | 39.304,18 | 39.304,18 | 393.794,40 | |
| 3.3.90.00.30.00.00.00.00.00 | Locum e Honorários | 1.844.522,88 | 1.944.964,48 | 1.070.898,91 | 1.454.614,44 | 1.940.003,89 | 2.053.924,08 | 2.074.995,31 | 2.230.742,52 | 2.360.790,02 | 2.391.310,26 | 2.370.082,12 | 2.269.106,84 | 2.269.106,84 | 16.408.000,00 | |
| 3.3.90.00.30.00.00.00.00.00.00 | Outros Honorários | 340.000,00 | 340.000,00 | 340.000,00 | 340.000,00 | 340.000,00 | 340.000,00 | 340.000,00 | 340.000,00 | 340.000,00 | 340.000,00 | 340.000,00 | 340.000,00 | 340.000,00 | 4.871.844,28 | |
| 3.3.90.00.30.00.00.00.00.00.00.00 | Serviços Jurídicos | 16.702,10 | 16.702,10 | 16.702,10 | 16.702,10 | 16.702,10 | 16.702,10 | 16.702,10 | 16.702,10 | 16.702,10 | 16.702,10 | 16.702,10 | 16.702,10 | 16.702,10 | 200.000,00 | |
| 3.3.90.00.30.00.00.00.00.00.00.00.00 | Imensidades Tributárias | 6.075,00 | 6.075,00 | 6.075,00 | 6.075,00 | 6.075,00 | 6.075,00 | 6.075,00 | 6.075,00 | 6.075,00 | 6.075,00 | 6.075,00 | 6.075,00 | 6.075,00 | 100.000,00 | |
| 3.3.90.00.30.00.00.00.00.00.00.00.00.00 | Ativos e Encargos da Dívida | 91,40 | 91,40 | 91,40 | 91,40 | 91,40 | 91,40 | 91,40 | 91,40 | 91,40 | 91,40 | 91,40 | 91,40 | 91,40 | 800,00 | |
| 3.3.90.00.30.00.00.00.00.00.00.00.00.00.00 | Juros da Dívida Consolidada | 91,40 | 91,40 | 91,40 | 91,40 | 91,40 | 91,40 | 91,40 | 91,40 | 91,40 | 91,40 | 91,40 | 91,40 | 91,40 | 800,00 | |
| 3.3.90.00.30.00.00.00.00.00.00.00.00.00.00.00 | Outros Encargos da Dívida | 624.416,00 | 624.416,00 | 624.416,00 | 624.416,00 | 624.416,00 | 624.416,00 | 624.416,00 | 624.416,00 | 624.416,00 | 624.416,00 | 624.416,00 | 624.416,00 | 624.416,00 | 15.315.800,00 | |
| 3.3.90.00.30.00.00.00.00.00.00.00.00.00.00.00.00 | Itens em Participação de Complicação Fiscal | 55.796,50 | 55.796,50 | 55.796,50 | 55.796,50 | 55.796,50 | 55.796,50 | 55.796,50 | 55.796,50 | 55.796,50 | 55.796,50 | 55.796,50 | 55.796,50 | 55.796,50 | 874.200,00 | |
| 3.3.90.00.30.00.00.00.00.00.00.00.00.00.00.00.00.00 | Subvenções Sociais | 55.796,50 | 55.796,50 | 55.796,50 | 55.796,50 | 55.796,50 | 55.796,50 | 55.796,50 | 55.796,50 | 55.796,50 | 55.796,50 | 55.796,50 | 55.796,50 | 55.796,50 | 8.000,00 | |
| 3.3.90.00.30.00.00.00.00.00.00.00.00.00.00.00.00.00.00 | Outros - Pessoal Civil | 9.877,80 | 9.877,80 | 9.877,80 | 9.877,80 | 9.877,80 | 9.877,80 | 9.877,80 | 9.877,80 | 9.877,80 | 9.877,80 | 9.877,80 | 9.877,80 | 9.877,80 | 122.000,00 | |
| 3.3.90.00.30.00.00.00.00.00.00.00.00.00.00.00.00.00.00.00 | Auxílio-Função e Gratificação | 201.200,11 | 201.200,11 | 201.200,11 | 201.200,11 | 201.200,11 | 201.200,11 | 201.200,11 | 201.200,11 | 201.200,11 | 201.200,11 | 201.200,11 | 201.200,11 | 201.200,11 | 4.000,00 | |
| 3.3.90.00.30.00.00.00.00.00.00.00.00.00.00.00.00.00.00.00.00 | Materiais de Consumo | 6.288,64 | 6.288,64 | 6.288,64 | 6.288,64 | 6.288,64 | 6.288,64 | 6.288,64 | 6.288,64 | 6.288,64 | 6.288,64 | 6.288,64 | 6.288,64 | 6.288,64 | 4.000,00 | |
| 3.3.90.00.30.00.00.00.00.00.00.00.00.00.00.00.00.00.00.00.00.00 | Prestações Culturais, Artísticas, Científicas, De | 10.740,00 | 10.740,00 | 10.740,00 | 10.740,00 | 10.740,00 | 10.740,00 | 10.740,00 | 10.740,00 | 10.740,00 | 10.740,00 | 10.740,00 | 10.740,00 | 10.740,00 | 4.000,00 | |
| 3.3.90.00.30.00.00.00.00.00.00.00.00.00.00.00.00.00.00.00.00.00.00 | Materiais de Distribuição Gratuita | 304,00 | 304,00 | 304,00 | 304,00 | 304,00 | 304,00 | 304,00 | 304,00 | 304,00 | 304,00 | 304,00 | 304,00 | 304,00 | 4.000,00 | |
| 3.3.90.00.30.00.00.00.00.00.00.00.00.00.00.00.00.00.00.00.00.00.00.00 | Passeagens a Distâncias com Locomoções | 3.040,70 | 3.040,70 | 3.040,70 | 3.040,70 | 3.040,70 | 3.040,70 | 3.040,70 | 3.040,70 | 3.040,70 | 3.040,70 | 3.040,70 | 3.040,70 | 3.040,70 | 4.000,00 | |
| 3.3.90.00.30.00 | Serviços de Consultoria | 30.000,00 | 30.000,00 | 30.000,00 | 30.000,00 | 30.000,00 | 30.000,00 | 30.000,00 | 30.000,00 | 30.000,00 | 30.000,00 | 30.000,00 | 30.000,00 | 30.000,00 | 4.000,00 | |
| 3.3.90.00.30.00 | Outros Serviços em Terceiros - Pessoa Física | 951.709,40 | 951.709,40 | 951.709,40 | 951.709,40 | 951.709,40 | 951.709,40 | 951.709,40 | 951.709,40 | 951.709,40 | 951.709,40 | 951.709,40 | 951.709,40 | 951.709,40 | 488.000,00 | |
| 3.3.90.00.30.00 | Outros Serviços em Terceiros - Pessoa Jurídica | 11.240,20 | 11.240,20 | 11.240,20 | 11.240,20 | 11.240,20 | 11.240,20 | 11.240,20 | 11.240,20 | 11.240,20 | 11.240,20 | 11.240,20 | 11.240,20 | 11.240,20 | 11.815.000,00 | |
| 3.3.90.00.30.00 | Serviços de Tecnologia da Informação e Comunicação | 10.504,40 | 10.504,40 | 10.504,40 | 10.504,40 | 10.504,40 | 10.504,40 | 10.504,40 | 10.504,40 | 10.504,40 | 10.504,40 | 10.504,40 | 10.504,40 | 10.504,40 | 438.200,00 | |
| 3.3.90.00.30.00 | Auxílio Alimentação | 24.801,00 | 24.801,00 | 24.801,00 | 24.801,00 | 24.801,00 | 24.801,00 | 24.801,00 | 24.801,00 | 24.801,00 | 24.801,00 | 24.801,00 | 24.801,00 | 24.801,00 | 487.400,00 | |
| 3.3.90.00.30.00 | Outros Alugueiros e Contribuições | 1.744,20 | 1.744,20 | 1.744,20 | 1.744,20 | 1.744,20 | 1.744,20 | 1.744,20 | 1.744,20 | 1.744,20 | 1.744,20 | 1.744,20 | 1.744,20 | 1.744,20 | 341.200,00 | |
| 3.3.90.00.30.00 | Outros Alugueiros e Honorários | 75,97 | 75,97 | 75,97 | 75,97 | 75,97 | 75,97 | 75,97 | 75,97 | 75,97 | 75,97 | 75,97 | 75,97 | 75,97 | 100.000,00 | |
| 3.3.90.00.30.00 | Depreciação de Equipamentos Anteriores | 149,00 | 149,00 | 149,00 | 149,00 | 149,00 | 149,00 | 149,00 | 149,00 | 149,00 | 149,00 | 149,00 | 149,00 | 149,00 | 1.000,00 | |
| 3.3.90.00.30.00 | Manutenção e Melhorias de Equipamentos e Instalações | 13.770,37 | 13.770,37 | 13.770,37 | 13.770,37 | 13.770,37 | 13.770,37 | 13.770,37 | 13.770,37 | 13.770,37 | 13.770,37 | 13.770,37 | 13.770,37 | 13.770,37 | 186.300,00 | |
| 3.3.90.00.30.00 | DESPESAS DE CAPITAL | 281.077,60 | 281.077,60 | 281.077,60 | 281.077,60 | 281.077,60 | 281.077,60 | 281.077,60 | 281.077,60 | 281.077,60 | 281.077,60 | 281.077,60 | 281.077,60 | 281.077,60 | 8.000.000,00 | |
| 3.3.90.00.30.00 | Investimentos | 274.227,20 | 274.227,20 | 274.227,20 | 274.227,20 | 274.227,20 | 274.227,20 | 274.227,20 | 274.227,20 | 274.227,20 | 274.227,20 | 274.227,20 | 274.227,20 | 274.227,20 | 3.841.200,00 | |
| 3.3.90.00.30.00 | Obras e Instalações | 223.200,00 | 223.200,00 | 223.200,00 | 223.200,00 | 223.200,00 | 223.200,00 | 223.200,00 | 223.200,00 | 223.200,00 | 223.200,00 | 223.200,00 | 223.200,00 | 223.200,00 | 3.000.000,00 | |
| 3.3.90.00.30.00 | Equipamentos e Materiais Permanentes | 51.027,20 | 51.027,20 | 51.027,20 | 51.027,20 | 51.027,20 | 51.027,20 | 51.027,20 | 51.027,20 | 51.027,20 | 51.027,20 | 51.027,20 | 51.027,20 | 51.027,20 | 872.000,00 | |
| 3.3.90.00.30.00 | Aquisição de Imóveis | 37,07 | 37,07 | 37,07 | 37,07 | 37,07 | 37,07 | 37,07 | 37,07 | 37,07 | 37,07 | 37,07 | 37,07 | 37,07 | 200,00 | |
| 3.3.90.00.30.00 | Serviços Jurídicos | 70,20 | 70,20 | 70,20 | 70,20 | 70,20 | 70,20 | 70,20 | 70,20 | 70,20 | 70,20 | 70,20 | 70,20 | 70,20 | 1.000,00 | |
| 3.3.90.00.30.00 | Acquisição de Bens Móveis | 907.284,20 | 907.284,20 | 907.284,20 | 907.284,20 | 907.284,20 | 907.284,20 | 907.284,20 | 907.284,20 | 907.284,20 | 907.284,20 | 907.284,20 | 907.284,20 | 907.284,20 | 1.420.000,00 | |
| 3.3.90.00.30.00 | Procedimentos de Contratação Desembolsada | 907.284,20 | 907.284,20 | 907.284,20 | 907.284,20 | 907.284,20 | 907.284,20 | 907.284,20 | 907.284,20 | 907.284,20 | 907.284,20 | 907.284,20 | 907.284,20 | 907.284,20 | 1.420.000,00 | |
| 3.3.90.00.30.00 | RESTITUIÇÃO DE CONTRATAÇÃO | 16.244,21 | 16.244,21 | 16.244,21 | 16.244,21 | 16.244,21 | 16.244,21 | 16.244,21 | 16.244,21 | 16.244,21 | 16.244,21 | 16.244,21 | 16.244,21 | 16.244,21 | 217.200,00 | |
| | TOTAL | 5.005.513,57 | 5.685.931,40 | 3.355.238,40 | 3.568.636,40 | 4.819.316,44 | 5.073.189,20 | 5.238.088,75 | 5.400.366,40 | 5.806.778,20 | 5.853.487,00 | 5.773.742,74 | 5.574.411,76 | 5.574.411,76 | 21.274.840,08 | 40.234.000,00 |



Prefeitura Municipal de Natividade da Serra

LEI ORÇAMENTÁRIA ANUAL - LOA 2024

MEMÓRIA DE CÁLCULO DO RESULTADO PRIMÁRIO

Art. 4º, § 1º da Lei Complementar nº 101/2000

| RECEITAS | 2024 | 2025 | 2026 |
|---|----------------------|----------------------|----------------------|
| + Receitas Correntes | 44.054.900,00 | 47.579.292,00 | 51.385.636,00 |
| (-) Aplicações Financeiras | 1.093.700,00 | 1.181.196,00 | 1.275.691,00 |
| Receitas Primárias Correntes (A) | 42.961.200,00 | 46.398.096,00 | 50.109.945,00 |
| + Receitas de Capital | 2.180.000,00 | 2.354.400,00 | 2.542.752,00 |
| (-) Operações de Crédito | - | - | - |
| (-) Alienação de Bens | 20.000,00 | 21.600,00 | 23.328,00 |
| (-) Amortização de Empréstimos | - | - | - |
| Receitas Primárias de Capital (B) | 2.160.000,00 | 2.332.800,00 | 2.519.424,00 |
| RECEITAS PRIMÁRIAS (A) + (B) | 45.121.200,00 | 48.730.896,00 | 52.629.369,00 |
| DESPESAS | 35000 | 37800 | 40824 |
| + Despesas Correntes | 40.951.040,00 | 43.817.612,80 | 47.323.021,82 |
| (-) Juros e Encargos da Dívida | 500,00 | 535,00 | 577,80 |
| Despesas Primárias Correntes (C) | 40.950.540,00 | 43.817.077,80 | 47.322.444,02 |
| + Despesas de Capital | 5.066.500,00 | 5.421.155,00 | 5.854.847,40 |
| (-) Amortização da Dívida | 1.425.000,00 | 1.524.750,00 | 1.646.730,00 |
| Despesas Primárias de Capital (D) | 3.641.500,00 | 3.896.405,00 | 4.208.117,40 |
| Reserva de Contingência (E) | 217.360,00 | 232.575,20 | 251.181,22 |
| DESPESAS PRIMÁRIAS (C) + (D) + (E) | 44.809.400,00 | 47.946.058,00 | 51.781.742,64 |
| RESULTADO PRIMÁRIO (I) + (II) | 529.160,00 | 1.017.413,20 | 1.098.807,58 |



Prefeitura Municipal de Natividade da Serra

LEI ORÇAMENTÁRIA ANUAL - L O A 2024

DEMONSTRATIVO DE APLICAÇÃO DE RECURSOS NO ENSINO

DEMONSTRATIVO DO FUNDEB

| RECEITAS DO FUNDEB | | RETENÇÕES AO FUNDEB | |
|---------------------------------------|---------------------|------------------------------|---------------------|
| Receitas do FUNDEB | 5.115.300,00 | Valor Retido até o Trimestre | 5.589.200,00 |
| Rendimentos de Aplicações Financeiras | 54.000,00 | | |
| TOTAL | 5.169.300,00 | TOTAL | 5.589.200,00 |

| APLICAÇÕES MÍNIMAS OBRIGATÓRIAS | | DIFERENÇA ENTRE O RECEBIDO E O RETIDO | |
|---------------------------------|--------------|---------------------------------------|------------|
| Total | 5.169.300,00 | Perda | 419.900,00 |
| Magistério (70% do Total) | 3.618.510,00 | | |

DESPESAS COM FUNDEB

| DESPESAS REALIZADAS COM O FUNDEB | Despesa Prevista | % Aplicado (60%) |
|--|---------------------|------------------|
| Despesas com Valorização do Magistério - 70% | 5.155.100,00 | 99,73% |
| Outras Despesas do Fundeb - 30% | 14.200,00 | 0,27% |
| TOTAL DAS DESPESAS DO FUNDEB | 5.169.300,00 | 100% |
| VALORES APLICADOS - MAIOR/MENOR - 70% | 1.536.590,00 | 39,73% |

DEMONSTRATIVO DO ENSINO GERAL

RECEITAS DE IMPOSTOS E TRANSFERÊNCIAS (25%)

| RECEITAS | Atribuição | 25% |
|---|----------------------|---------------------|
| Receitas Municipais | 2.469.100,00 | 617.275,00 |
| Transferências da União | 16.086.000,00 | 4.022.000,00 |
| Transferências do Estado | 13.214.000,00 | 3.303.500,00 |
| SOMA - RECEITAS TRIBUTÁVEIS EM 25% | 31.771.100,00 | 7.942.775,00 |

RECEITAS VINCULADAS - 100%

| Receitas Vinculadas | Valor Previsto | 100% |
|---|---------------------|---------------------|
| Q E S E | 832.000,00 | 832.000,00 |
| PNATE - Programa Nacional de Transporte Escolar | 1.000,00 | 1.000,00 |
| Convênio Transporte de Alunos - Estado | 5.652.700,00 | 5.652.700,00 |
| Convênios com o Governo do Estado | 2.001.000,00 | 2.001.000,00 |
| Rendimentos de Aplicação Financeira 100% | 342.700,00 | 342.700,00 |
| TOTAL | 8.829.400,00 | 8.829.400,00 |

DESPESAS ORÇAMENTÁRIAS

| Despesas Realizadas no Trimestre | Valor Previsto |
|--|----------------------|
| 361 - Ensino Fundamental | 7.963.600,00 |
| 362 - Ensino Infantil | 3.349.900,00 |
| 367 - Ensino Especial | 6.000,00 |
| 308 - Pessoal Merenda | 414.600,00 |
| TOTAL | 11.734.300,00 |
| (-) MENOS => Despesas c/ Recursos do QESE, Convênios e Outros 100% | 8.829.400,00 |
| (=) DESPESAS REALIZADAS COM RECURSOS PRÓPRIOS | 2.904.900,00 |
| (+) DESPESA DO FUNDEB ELEGÍVEL COMO DESPESA | 5.169.300,00 |
| (+/-) VALOR RETIDO DO FUNDEB (PERDA/GANHO) | 419.900,00 |
| TOTAL APLICADO NO ENSINO | 8.494.100,00 |
| PERCENTUAL APLICADO NO ENSINO | 26,74% |



Prefeitura Municipal de Natividade da Serra

LEI ORÇAMENTÁRIA ANUAL - LOA 2024

DEMONSTRATIVO DOS RECURSOS APLICADOS NA ÁREA DA SAÚDE

EXERCÍCIO DE 2024

RECEITAS

| RECURSOS ORDINÁRIOS - 15% | Previsão | % Apurado |
|--|----------------------|---------------------|
| I.P.T.U. - Imposto s/ Propriedade Territorial Urbana | 509.000,00 | 76.350,00 |
| I.R.R.F. - Imposto de Renda Retido na Fonte | 666.000,00 | 99.900,00 |
| I.T.B.I. - Inter Vivos | 472.000,00 | 70.800,00 |
| I.S.S.Q.N. - Imposto s/ Serviços de Qualquer Natureza | 647.400,00 | 97.110,00 |
| Taxas | 174.700,00 | 26.205,00 |
| F.P.M. - Fundo de Participação dos Municípios | 16.036.000,00 | 2.405.400,00 |
| I.T.R. - Imposto Territorial Rural | 52.000,00 | 7.800,00 |
| Cota Parte do I.C.M.S. | 12.200.000,00 | 1.830.000,00 |
| Cota Parte do I.P.V.A. | 944.000,00 | 141.600,00 |
| I.P.I. Exportação | 70.000,00 | 10.500,00 |
| SOMA DOS RECURSOS ORDINÁRIOS - 15% | 31.771.100,00 | 4.765.565,00 |
| RECURSOS VINCULADOS - 100% | Previsão | % Apurado |
| Incentivo Financeiro da APS | 648.000,00 | 648.000,00 |
| Programa Saúde da Família - PSF | 0,00 | 0,00 |
| Programa Agente Comunitário da Saúde - PACS | 132.000,00 | 132.000,00 |
| Atenção Especializada - MAC | 40.600,00 | 40.600,00 |
| Serviços de Atendimento Móvel à Saúde - SAMU 192 | 273.600,00 | 273.600,00 |
| Vigilância Epidemiológica e Ambiental em Saúde | 29.300,00 | 29.300,00 |
| Vigilância Sanitária | 14.000,00 | 14.000,00 |
| Programa Agentes de Combate às Endemias | 62.600,00 | 62.600,00 |
| Programa Assistência Farmacêutica Básica | 31.400,00 | 31.400,00 |
| Gestão do SUS - Saúde Páio Nacional de Enfermagem | 130.000,00 | 130.000,00 |
| Programa Qualidade Mais - Fundo a Fundo | 41.600,00 | 41.600,00 |
| Programa Controle de Glicemia - Fundo a Fundo | 3.900,00 | 3.900,00 |
| Programa Soma São Paulo - Fundo a Fundo | 24.000,00 | 24.000,00 |
| Programa Dose Certa - Fundo a Fundo | 13.800,00 | 13.800,00 |
| Programa de Atenção Básica - Fundo a Fundo | 41.800,00 | 41.800,00 |
| Transferências de Convênio dos Estados para a Saúde - SUS | 1.000,00 | 1.000,00 |
| Rendimentos de Aplicação Financeira | 321.500,00 | 321.500,00 |
| SOMA DOS RECURSOS VINCULADOS - 100% | 1.809.100,00 | 1.809.100,00 |
| TOTAL DA RECEITA PREVISTA PARA A SAÚDE | | 6.574.765,00 |
| DESPESAS | | Valor Previsto |
| DESPESAS ORÇADAS | | Valor Previsto |
| Vencimentos e Vantagens Fixas - Pessoal Civil | | 4.064.600,00 |
| Obrigações Patronais | | 1.112.800,00 |
| Rateio em Participações de Consórcio Público | | 547.200,00 |
| Subvenções Sociais | | 8.000,00 |
| Diárias | | 99.000,00 |
| Material de Consumo | | 906.100,00 |
| Material, Bem ou Serviços para Distribuição Gratuita | | 325.500,00 |
| Outros Serviços de Terceiros - Pessoa Física | | 146.300,00 |
| Outros Serviços de Terceiros - Pessoa Jurídica | | 1.141.900,00 |
| Auxílio Alimentação | | 66.400,00 |
| Serviços de Tecnologia da Informação e Comunicação | | 48.000,00 |
| Indenizações e Restituições | | 4.700,00 |
| Obras e Instalações | | 1.000,00 |
| Equipamentos e Material Permanente | | 110.000,00 |
| TOTAL DA DESPESA PREVISTA PARA A SAÚDE | | 8.601.300,00 |
| (-) MENOS - a) Despesas Previstas com Recursos Vinculados - 100% | | 1.809.100,00 |
| (-) b) Despesas com Rateio em Participações de Consórcio Público | | 547.200,00 |
| (=) b) Despesas Previstas com Recursos Próprios | | 6.245.000,00 |
| VALOR APLICADO A MAIOR (a - b) | | 1.479.335,00 |
| PERCENTUAL APLICADO | | 19,66% |



Prefeitura Municipal de Natividade da Serra

ESTADO DE SÃO PAULO

LEI ORÇAMENTÁRIA ANUAL - LOA 2024

DEMONSTRATIVO DA PREVISÃO DOS GASTOS COM PESSOAL

Artigo 20, Anexo 10, § 1º, inciso I, IV e V, II, da Lei Complementar 101/2000, do Município de Natividade da Serra, SP

EXERCÍCIO DE 2024

PODER EXECUTIVO MUNICIPAL (PREFEITURA MUNICIPAL)

| RECEITA CORRENTE LÍQUIDA | Previsão da LDO 2024 | |
|---|----------------------|--------|
| | 44.054.900,00 | |
| Descrição | R\$ | % |
| Despesas Totais com Pessoal | 21.131.200,00 | 47,97% |
| Limite Prudencial 95% (parágrafo único - art. 22 LRF) | 22.600.163,70 | 51,30% |
| Limite Legal (art. 20 LRF) | 23.789.646,00 | 54,00% |
| Excesso a Regularizar - Limite Prudencial | -1.468.963,70 | -3,33% |
| Excesso a Regularizar - Limite Legal | -2.658.446,00 | -6,03% |

PODER LEGISLATIVO MUNICIPAL (CÂMARA MUNICIPAL)

| RECEITA CORRENTE LÍQUIDA | Previsão da LDO 2024 | |
|---|----------------------|--------|
| | 44.054.900,00 | |
| Descrição | R\$ | % |
| Despesas Totais com Pessoal | 1.092.540,00 | 2,48% |
| Limite Prudencial 95% (parágrafo único - art. 22 LRF) | 2.511.129,30 | 5,70% |
| Limite Legal (art. 20 LRF) | 2.643.294,00 | 6,00% |
| Excesso a Regularizar - Limite Prudencial | -1.418.589,30 | -3,22% |
| Excesso a Regularizar - Limite Legal | -1.550.754,00 | -3,52% |

40



Prefeitura Municipal de Natividade da Serra

- ESTADO DE SÃO PAULO -

LEI ORÇAMENTÁRIA ANUAL - LOA 2024

RELAÇÃO DE PRECATÓRIOS

(Artigo 100 § 5º - Constituição Federal)

| Nº de Ordem | Data Base | Tipo da Ação | Nº Processo | Valor/Comarca | Credor (a) (esp) | Valor-Ofício R\$ |
|----------------|------------|--------------|---------------------------|----------------------------------|---|-------------------|
| 001 | 31/07/2022 | 319091-10 | 0011667-62.2019.5.15.0102 | VARA DO TRABALHO DE TAUBATÉ - SP | ANDREIA KATIA PIRES REZENDE DE PAULA | 61.232,54 |
| 002 | 28/03/2023 | 319091-10 | 0011801-77.2019.5.15.0009 | VARA DO TRABALHO DE TAUBATÉ - SP | MARCIA MARTINS VIAL E OUTROS | 100.648,77 |
| 003 | 31/03/2023 | 319091-10 | 0011704-89.2019.5.15.0102 | VARA DO TRABALHO DE TAUBATÉ - SP | NORIVAL MENIDO DE SOUZA FERREIRA E OUTROS | 22.931,96 |
| 004 | 15/03/2023 | 319091-10 | 0011900-47.2019.5.15.0009 | VARA DO TRABALHO DE TAUBATÉ - SP | ROSANA DA SILVA MAIA RODRIGUES | 36.621,79 |
| 005 | 06/08/2023 | 319091-10 | 0011534-08.2019.5.15.0009 | VARA DO TRABALHO DE TAUBATÉ - SP | SILVIO LUIZ PRAZERES | 21.660,79 |
| 006 | 15/03/2023 | 319091-10 | 0011328-91.2019.5.15.0009 | VARA DO TRABALHO DE TAUBATÉ - SP | TEREZINHA DE FÁTIMA MONTEIRO DOMICIANO | 98.889,86 |
| 007 | 30/03/2023 | 319091-10 | 0010372-87.2019.5.15.0102 | VARA DO TRABALHO DE TAUBATÉ - SP | GISLENE APARECIDA FERNANDES DE CASTRO | 145.410,80 |
| 008 | 05/10/2022 | 319091-10 | 0000465-33.2012.5.15.0009 | VARA DO TRABALHO DE TAUBATÉ - SP | ADRIANO ROMILTON DOS SANTOS SANTANA | 54.026,11 |
| 009 | 25/05/2022 | 319091-10 | 0000466-08.2012.5.15.0009 | VARA DO TRABALHO DE TAUBATÉ - SP | EDVALDO INÁCIO DE CARVALHO | 34.836,70 |
| 010 | 14/03/2022 | 319091-10 | 0000481-86.2012.5.15.0102 | VARA DO TRABALHO DE TAUBATÉ - SP | JUVENAL DE PAULO MORGADO | 31.894,84 |
| 011 | 24/03/2022 | 319091-10 | 0010073-64.2020.5.15.0009 | VARA DO TRABALHO DE TAUBATÉ - SP | MARIA LUIZA FREITAS | 23.776,72 |
| 012 | 26/03/2023 | 319091-10 | 0010517-63.2021.5.15.0009 | VARA DO TRABALHO DE TAUBATÉ - SP | ANTONIA PRADO DE OLIVEIRA COSTA | 16.925,71 |
| 013 | 25/02/2023 | 319091-10 | 0010530-18.2021.5.15.0009 | VARA DO TRABALHO DE TAUBATÉ - SP | FÁTIMA APARECIDA DA SILVA | 21.582,43 |
| 014 | 21/03/2023 | 319091-10 | 0010539-36.2021.5.15.0102 | VARA DO TRABALHO DE TAUBATÉ - SP | EDILIANA APARECIDA DOS SANTOS | 24.195,97 |
| 015 | 22/03/2023 | 319091-10 | 0010545-43.2021.5.15.0102 | VARA DO TRABALHO DE TAUBATÉ - SP | SANDRA MARIA ALMEIDA BORGES | 10.205,95 |
| 016 | 26/06/2023 | 319091-10 | 0010675-33.2021.5.15.0102 | VARA DO TRABALHO DE TAUBATÉ - SP | VANDA RIBEIRO SANTOS NOGUEIRA LANZILOTTI | 7.855,53 |
| 017 | 26/07/2023 | 319091-10 | 0010896-04.2021.5.15.0009 | VARA DO TRABALHO DE TAUBATÉ - SP | PATRICIA DA SILVA FARIA | 14.990,19 |
| 018 | 30/06/2023 | 319091-10 | 0011093-39.2019.5.15.0102 | VARA DO TRABALHO DE TAUBATÉ - SP | MARILDA PEIXOTO DE CASTRO | 49.439,52 |
| 019 | 29/09/2022 | 319091-10 | 0011281-20.2019.5.15.0009 | VARA DO TRABALHO DE TAUBATÉ - SP | WILLIAM JEFFERSON BARROS ZWARICZ | 11.055,09 |
| S O M A | | | | | | 788.181,27 |

* O Município se enquadra no Regime Especial de Pagamento de Precatórios.

RESUMO GERAL

| TIPO DE AÇÃO | CLASSIFICAÇÃO | VALOR R\$ |
|---|---------------|----------------------|
| Ações de Natureza Alimentar | 8.3.90.81.10 | 788.181,27 |
| TOTAL | | 788.181,27 |
| RECEITA CORRENTE LÍQUIDA - LOA 2024 | | 44.054.900,00 |
| 1,56% DA RCL | | 731.311,34 |
| Valor Orçado para o pagamento de Precatórios - LOA 2024 | | 832.000,00 |